1：50,000 地形図　NK−55−32−1
ちゃないげんや　（釧路１号）

# 地すべり地形分布図　茶内原野

# Landslide Map of CHANAIGENYA

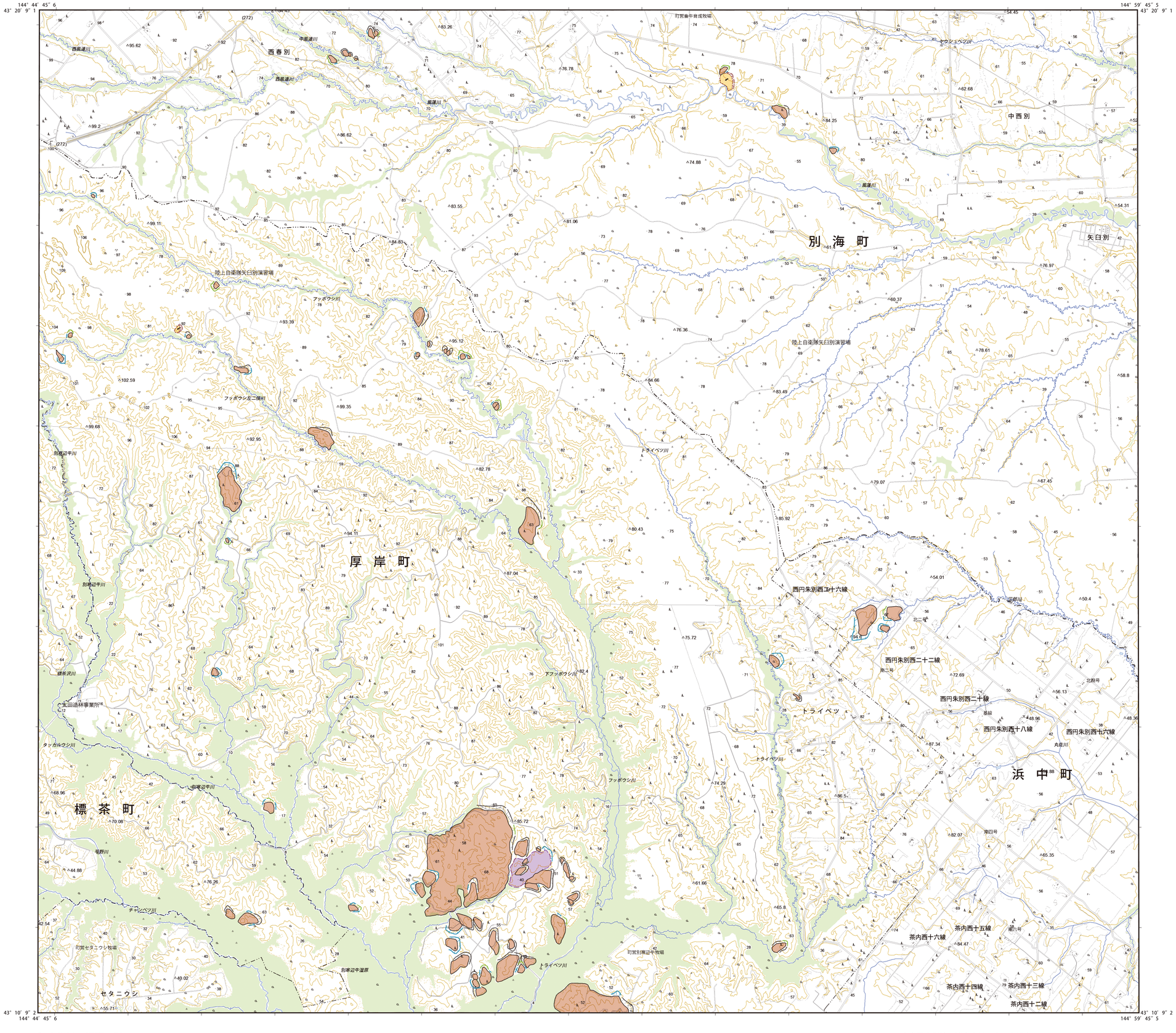


## 地すべり地形分布図　凡例
## Legend of Landslide map

### I. 輪郭構造　Boundary Structures

#### A. 滑落崖と側方崖　Main scarp and lateral scarp (flank)

1. 新鮮なまたは開析されていない冠頂をもつ滑落崖
   Main and/or lateral scarp of which crown is fresh or not dissected.
2. 部分的に開析されている冠頂をもつ滑落崖
   Partially dissected crown.
3. 冠頂が著しく開析された滑落崖
   Mostly dissected crown.
4. 冠頂が丸味をおびて不明瞭になった滑落崖
   Roundly subdued and vague crown.
5. 開析されて無くなってしまった冠頂・滑落崖の推定復元位置
   The missing part of the scarp and crown by dissection.
6. 共通の冠頂をもち、互いに反対方向を向く滑落崖
   Joint crown which divides two main scarps throwing opposite slope directions.
7. 中・緩斜の流れ盤すべり面が地表に露出し、滑落崖にあたる急崖を呈しない斜面。冠頂は尾根の反対側斜面とすべり面との交線
   Exposed slide surface without sharp scarp; dip of the slide surface is usually gentle (<25°). The crown is defined by the intersection between the opposite slope and the slide surface.
8. 後方崖、多重稜線等
   Lunar or crown cracks, multiple scarps and ridges.

#### B. 移動体の輪郭・境界　Margin of moving mass

1. 後方に滑落崖があり、移動体の輪郭が明瞭ないし判定可能
   Definite and probable margin of the moving mass with a main scarp at the backward or upper slope.
2. 後方の滑落崖は明瞭であるが、移動体の輪郭の判定が困難
   The questionable part of the margin. (Brown outline)
3. 滑落崖はほとんど開析されてしまったが、過去の移動体の一部（不安定土塊）が残存している
   Moving mass margin without main scarp and crown symbols: The scarp has been almost eroded away. (Gray outline)
4. ほかの移動体や堆積物におおわれた部分
   A part of margin overlain by another moved mass or deposits.
5. 斜面体の移動の初期状態、基岩から分離していないとしても不安定域・移動域と推定される範囲
   Margin of a mass movement at the initial stage from the original slope. Probable bounbary of an area inferred as an unstable or quasi-moving mass without clear detachment structures between the mass and bedrocks.
6. 斜面移動体かどうか判定できない山体・小丘
   A mountain or hill difficult to identify whether mass is moving or not.

### II. 内部構造　Interior Structures

1. 二次・小滑落崖、崖線の解析程度に応じて輪郭構造の場合と同様に表わす
   Secondary scarp: The crown is similarly shown in a main scarp.
2. サブユニットの境界、内部（二次）移動体輪郭
   Boundary between sub-units or an interior moving/moved mass.
3. 移動体内の小尾根
   Ridge (interior).
4. 幅の広い溝状凹地、亀裂
   Wide trench or open crack.
5. 幅の狭い溝状凹地、亀裂
   Narrow trench or open crack.
6. 雁行亀裂
   Echelon cracks.
7. 線状窪地・小谷底線
   Linear depression or valley floor line. Arrow shows the downstream.

### III. 移動体の主移動方向
### Movement Direction and Main Moving Direction of the Mass

1. すべり
   Slide.
2. クリープ（匍行）
   Creep.
3. 流れ・押出し
   Flow.
4. 落石など
   Fall.
5. 前方への傾動または傾動を伴う移動とその方向
   Slow movement with external rotation.
6. 元の斜面傾斜と逆方向へ傾動した斜面の傾斜方向
   Dip of the move slope surface; usually shown in case of reverse dip from original slope.

## 索引図

| | | |
|---|---|---|
| LM-1074 磯分内 | LM-1070 計根別（斜里） | （標津） |
| LM-1090 標茶 | | LM-1085 姉別 |
| LM-1091 尾幌 | （釧路） LM-1088 厚岸 | （根室） LM-1086 霧多布 |

（　）内は所属20万分１地勢図名

世界測地系，ユニバーサル横メルカトル図法第55帯

## 1：50,000　茶内原野

1000m　0　1000　2000　3000

2013年9月13日作成　（独）防災科学技術研究所

「この地図の作成に当たっては、国土地理院長の承認を得て、同院発行の電子国土基本図(地図情報)及び基盤地図情報を使用した。（承認番号　平24情使，第564号）」

許可なく複製を禁ずる

防災科学技術研究所　National Research Institute for Earth Science and Disaster Prevention © 2013
防災科学技術研究所研究資料 第384号

調製　独立行政法人 防災科学技術研究所

空中写真判読：清水文健，大八木規夫
Aerial photo interpretation: Fumitake SHIMIZU and Norio OYAGI
LM−1087