

# 東海豪雨災害第三次調査

## 1．調査対象

2000年9月に発生した東海豪雨災害の被災地域住民(3,000世帯)を対象とした。名古屋市北区・西区・中川区・中村区と西枇杷島町を対象とした。アンケート票は、郵送配布・郵送回収を実施した。名古屋市と西枇杷島町が発行しているハザードマップの浸水区域内より無作為抽出した。

## 2．調査時期

アンケート調査票の発送は、2004年3月に実施し、回収は同年3月下旬から5月上旬にかけて実施した。有効回答票数は849票だった(回収率28.3%)。

「災害に関するアンケート調査」(名古屋市)

問101 東海豪雨水害による被害経験の状況  
問1001(1) 年齢

	調査数	経験していない	浸水・被害はなかった	床下浸水した	床上浸水した	一部損壊・半壊した	全壊・流出した	無回答
全体	644	298	229	47	46	6	1	17
	100.0	46.3	35.6	7.3	7.1	0.9	0.2	2.6
20歳代	20	8	10	1	0	0	0	1
	100.0	40.0	50.0	5.0	0.0	0.0	0.0	5.0
30歳代	61	25	26	6	3	0	0	1
	100.0	41.0	42.6	9.8	4.9	0.0	0.0	1.6
40歳代	87	32	37	7	7	1	0	3
	100.0	36.8	42.5	8.0	8.0	1.1	0.0	3.4
50歳代	151	66	61	6	9	3	1	5
	100.0	43.7	40.4	4.0	6.0	2.0	0.7	3.3
60歳代	174	82	60	12	18	0	0	2
	100.0	47.1	34.5	6.9	10.3	0.0	0.0	1.1
70歳以上	130	73	31	14	6	2	0	4
	100.0	56.2	23.8	10.8	4.6	1.5	0.0	3.1

問1001(2) 性別

男性	406	184	150	30	31	2	0	9
	100.0	45.3	36.9	7.4	7.6	0.5	0.0	2.2
女性	207	98	71	15	12	4	1	6
	100.0	47.3	34.3	7.2	5.8	1.9	0.5	2.9

問1001(3) 世帯人数

1人	61	36	18	3	1	0	0	3
	100.0	59.0	29.5	4.9	1.6	0.0	0.0	4.9
2人	192	103	58	13	13	3	0	2
	100.0	53.6	30.2	6.8	6.8	1.6	0.0	1.0
3人	150	58	61	13	11	1	1	5
	100.0	38.7	40.7	8.7	7.3	0.7	0.7	3.3
4人	97	37	36	7	11	1	0	5
	100.0	38.1	37.1	7.2	11.3	1.0	0.0	5.2
5人	63	29	27	5	1	1	0	0
	100.0	46.0	42.9	7.9	1.6	1.6	0.0	0.0
6人以上	51	20	23	3	4	0	0	1
	100.0	39.2	45.1	5.9	7.8	0.0	0.0	2.0

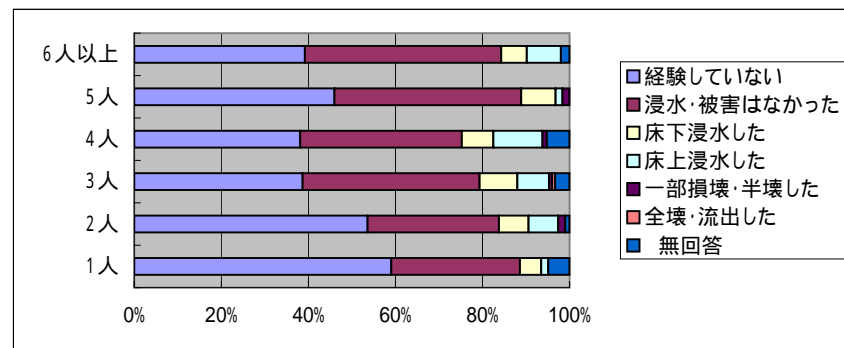
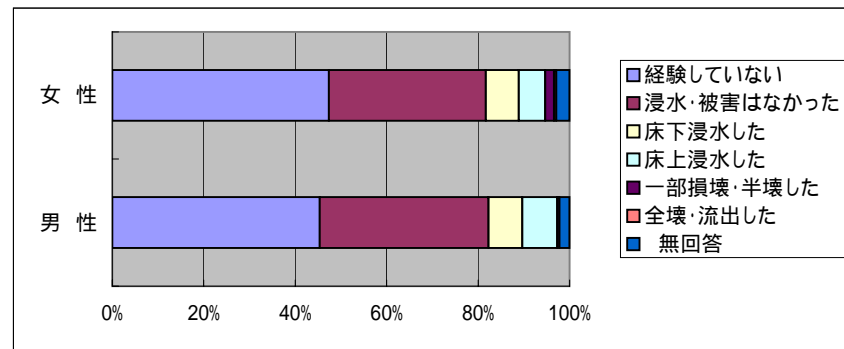
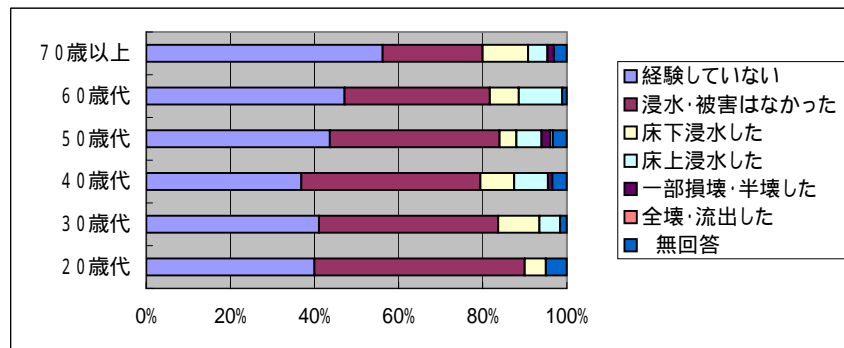

「災害に関するアンケート調査」（名古屋市）

問101 東海豪雨水害による被害経験の状況

問1002(1) 住居形態

	調査数	経験していない	浸水・被害はなかった	床下浸水した	床上浸水した	一部損壊・半壊した	全壊・流出した	無回答
全体	644 100.0	298 46.3	229 35.6	47 7.3	46 7.1	6 0.9	1 0.2	17 2.6
一戸建て	426 100.0	189 44.4	155 36.4	35 8.2	35 8.2	4 0.9	1 0.2	7 1.6
集合住宅	194 100.0	96 49.5	70 36.1	10 5.2	7 3.6	2 1.0	0 0.0	9 4.6

問1002(1) 一戸建て何階建て

1階	30 100.0	16 53.3	8 26.7	5 16.7	1 3.3	0 0.0	0 0.0	0 0.0
2階	313 100.0	137 43.8	117 37.4	25 8.0	27 8.6	2 0.6	1 0.3	4 1.3
3階以上	57 100.0	22 38.6	23 40.4	2 3.5	7 12.3	2 3.5	0 0.0	1 1.8

問1002(1) 集合住宅居住階

1階	42 100.0	27 64.3	8 19.0	2 4.8	3 7.1	0 0.0	0 0.0	2 4.8
2階	44 100.0	20 45.5	19 43.2	3 6.8	0 0.0	0 0.0	0 0.0	2 4.5
3階	34 100.0	14 41.2	17 50.0	1 2.9	1 2.9	1 2.9	0 0.0	0 0.0
4階	24 100.0	10 41.7	10 41.7	1 4.2	0 0.0	0 0.0	0 0.0	3 12.5
5階	14 100.0	7 50.0	6 42.9	0 0.0	0 0.0	1 7.1	0 0.0	0 0.0
6～9階	22 100.0	12 54.5	6 27.3	1 4.5	1 4.5	0 0.0	0 0.0	2 9.1
10階以上	2 100.0	1 50.0	1 50.0	0 0.0	0 0.0	0 0.0	0 0.0	0 0.0

問1002(2) 居住形態

持ち家	431 100.0	193 44.8	157 36.4	33 7.7	36 8.4	4 0.9	1 0.2	7 1.6
賃貸	191 100.0	92 48.2	69 36.1	13 6.8	7 3.7	2 1.0	0 0.0	8 4.2

問1002(3) 住居構造

木造	334 100.0	152 45.5	117 35.0	35 10.5	21 6.3	2 0.6	1 0.3	6 1.8
非木造	283 100.0	131 46.3	106 37.5	11 3.9	22 7.8	4 1.4	0 0.0	9 3.2

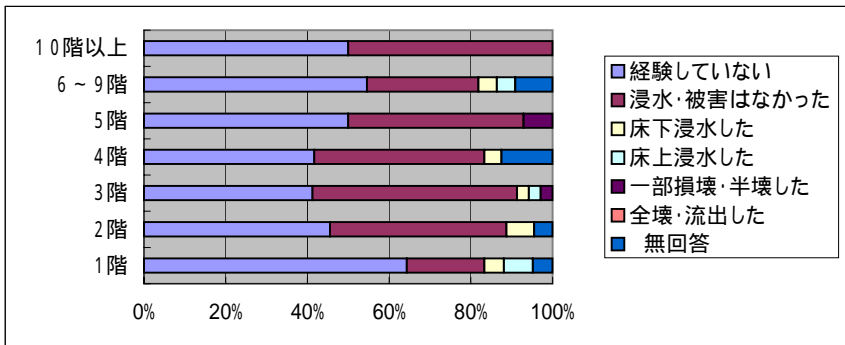
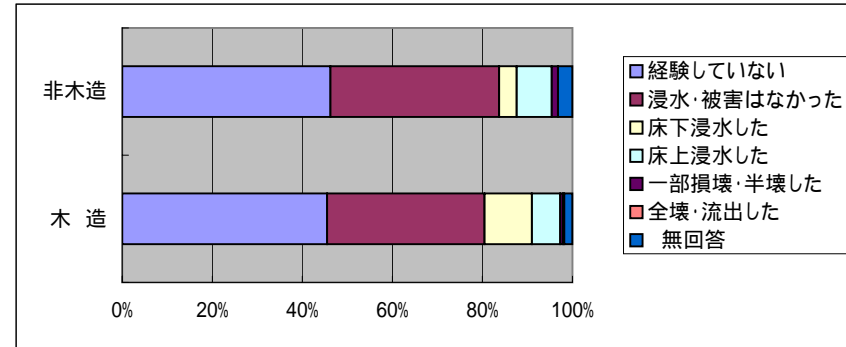
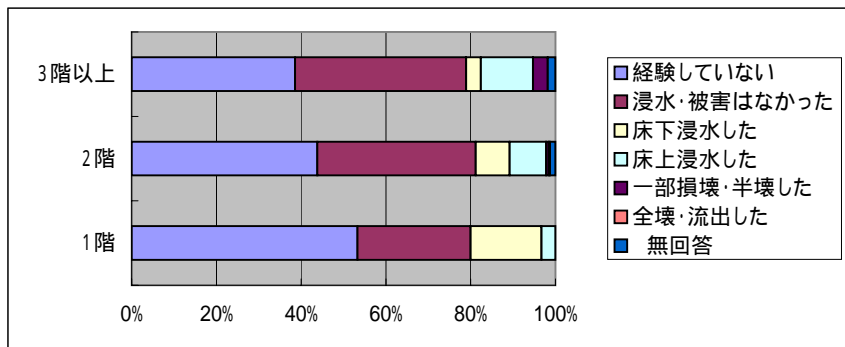
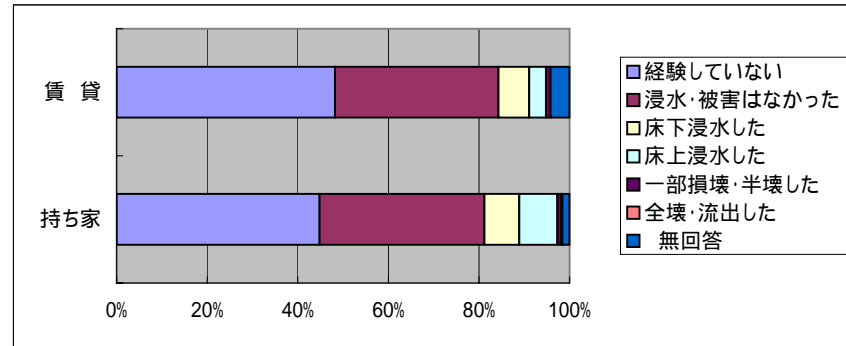
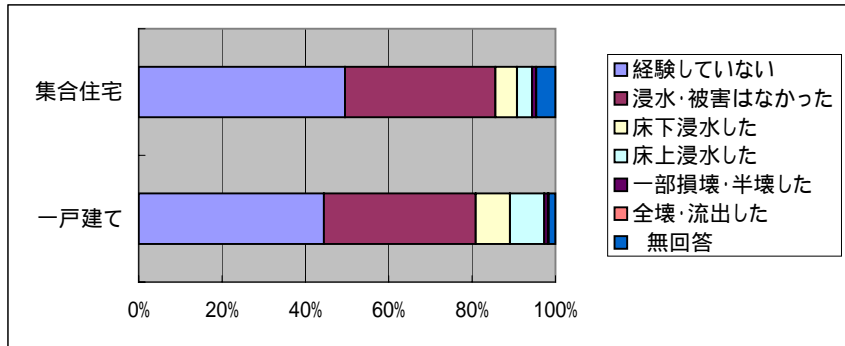

「災害に関するアンケート調査」（名古屋市）

問101 東海豪雨水害による被害経験の状況  
問1002（4）居住年数

	調査数	経験していない	浸水・被害はなかった	床下浸水した	床上浸水した	一部損壊・半壊した	全壊・流出した	無回答
全体	644	298	229	47	46	6	1	17
	100.0	46.3	35.6	7.3	7.1	0.9	0.2	2.6
1年未満	26	9	7	3	2	0	0	5
	100.0	34.6	26.9	11.5	7.7	0.0	0.0	19.2
1年以上3年未満	52	33	12	1	3	1	0	2
	100.0	63.5	23.1	1.9	5.8	1.9	0.0	3.8
3年以上10年未満	111	42	50	8	5	2	0	4
	100.0	37.8	45.0	7.2	4.5	1.8	0.0	3.6
10年以上20年未満	109	43	49	9	8	0	0	0
	100.0	39.4	45.0	8.3	7.3	0.0	0.0	0.0
20年以上30年未満	103	46	32	10	11	1	0	3
	100.0	44.7	31.1	9.7	10.7	1.0	0.0	2.9
30年以上40年未満	89	41	34	3	9	0	1	1
	100.0	46.1	38.2	3.4	10.1	0.0	1.1	1.1
40年以上50年未満	65	34	20	6	4	1	0	0
	100.0	52.3	30.8	9.2	6.2	1.5	0.0	0.0
50年以上	71	40	22	6	1	1	0	1
	100.0	56.3	31.0	8.5	1.4	1.4	0.0	1.4

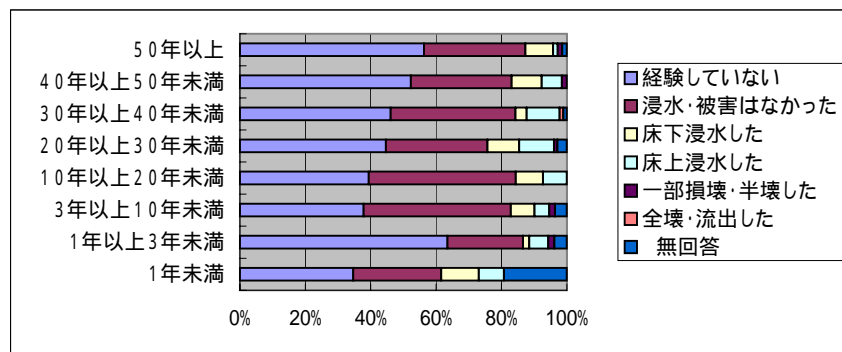

「災害に関するアンケート調査」(名古屋市)

問102 東海豪雨水害より前の水害経験の有無  
問1001(1) 年齢

	調査数	ある	ない	無回答
全体	644 100.0	176 27.3	440 68.3	28 4.3
20歳代	20 100.0	0 0.0	20 100.0	0 0.0
30歳代	61 100.0	6 9.8	54 88.5	1 1.6
40歳代	87 100.0	13 14.9	73 83.9	1 1.1
50歳代	151 100.0	52 34.4	93 61.6	6 4.0
60歳代	174 100.0	54 31.0	111 63.8	9 5.2
70歳以上	130 100.0	45 34.6	75 57.7	10 7.7

問1001(2) 性別

	調査数	ある	ない	無回答
男性	406 100.0	121 29.8	266 65.5	19 4.7
女性	207 100.0	46 22.2	155 74.9	6 2.9

問1001(3) 世帯人数

	調査数	ある	ない	無回答
1人	61 100.0	8 13.1	49 80.3	4 6.6
2人	192 100.0	53 27.6	130 67.7	9 4.7
3人	150 100.0	40 26.7	104 69.3	6 4.0
4人	97 100.0	24 24.7	69 71.1	4 4.1
5人	63 100.0	18 28.6	45 71.4	0 0.0
6人以上	51 100.0	25 49.0	23 45.1	3 5.9

問102 被害の程度

調査数	浸水・被害はなかった	床下浸水した	床上浸水した	一部損壊・半壊した	全壊・流出した	無回答
176 100.0	23 13.1	68 38.6	50 28.4	23 13.1	2 1.1	10 5.7
0 0.0	0 0.0	0 0.0	0 0.0	0 0.0	0 0.0	0 0.0
6 100.0	2 33.3	3 50.0	1 16.7	0 0.0	0 0.0	0 0.0
13 100.0	2 15.4	3 23.1	5 38.5	0 0.0	0 0.0	3 23.1
52 100.0	6 11.5	22 42.3	15 28.8	4 7.7	2 3.8	3 5.8
54 100.0	6 11.1	21 38.9	17 31.5	10 18.5	0 0.0	0 0.0
45 100.0	6 13.3	18 40.0	11 24.4	7 15.6	0 0.0	3 6.7

調査数	浸水・被害はなかった	床下浸水した	床上浸水した	一部損壊・半壊した	全壊・流出した	無回答
121 100.0	13 10.7	50 41.3	30 24.8	19 15.7	2 1.7	7 5.8
46 100.0	8 17.4	16 34.8	19 41.3	1 2.2	0 0.0	2 4.3

調査数	浸水・被害はなかった	床下浸水した	床上浸水した	一部損壊・半壊した	全壊・流出した	無回答
8 100.0	2 25.0	2 25.0	4 50.0	0 0.0	0 0.0	0 0.0
53 100.0	6 11.3	19 35.8	15 28.3	10 18.9	1 1.9	2 3.8
40 100.0	3 7.5	20 50.0	11 27.5	2 5.0	0 0.0	4 10.0
24 100.0	7 29.2	6 25.0	6 25.0	3 12.5	0 0.0	2 8.3
18 100.0	1 5.6	6 33.3	8 44.4	2 11.1	0 0.0	1 5.6
25 100.0	3 12.0	14 56.0	3 12.0	4 16.0	1 4.0	0 0.0

問103 地震による被害経験の有無

調査数	ある	ない	無回答
644 100.0	53 8.2	565 87.7	26 4.0
20 100.0	3 15.0	17 85.0	0 0.0
61 100.0	2 3.3	59 96.7	0 0.0
87 100.0	0 0.0	87 100.0	0 0.0
151 100.0	5 3.3	142 94.0	4 2.6
174 100.0	16 9.2	147 84.5	11 6.3
130 100.0	26 20.0	95 73.1	9 6.9

調査数	ある	ない	無回答
406 100.0	38 9.4	352 86.7	16 3.9
207 100.0	13 6.3	186 89.9	8 3.9

調査数	ある	ない	無回答
61 100.0	8 13.1	47 77.0	6 9.8
192 100.0	20 10.4	165 85.9	7 3.6
150 100.0	7 4.7	136 90.7	7 4.7
97 100.0	4 4.1	92 94.8	1 1.0
63 100.0	6 9.5	55 87.3	2 3.2
51 100.0	6 11.8	44 86.3	1 2.0

問102 東海豪雨水害より前の水害経験の有無

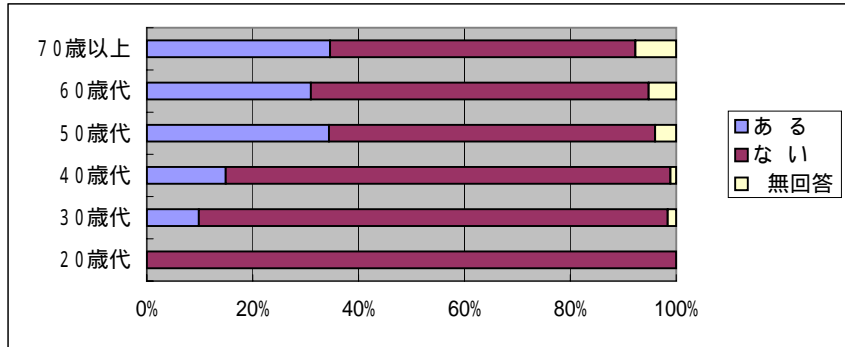

問102 被害の程度

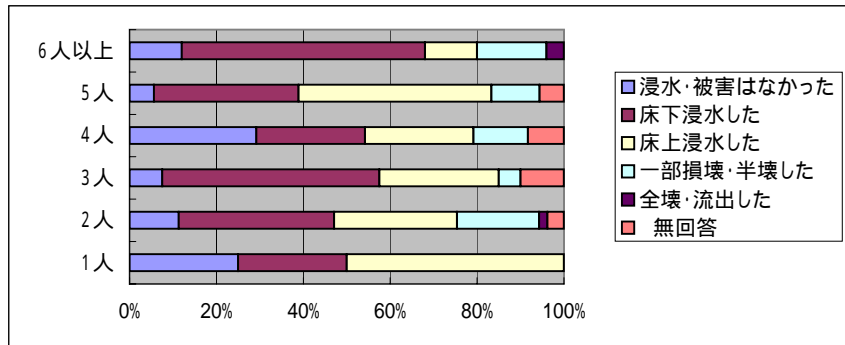
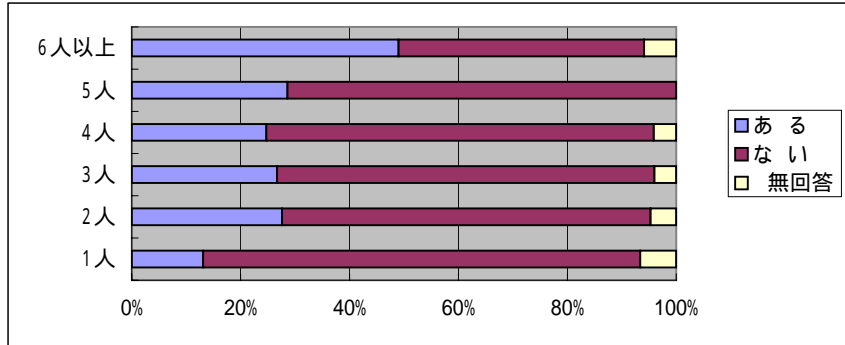
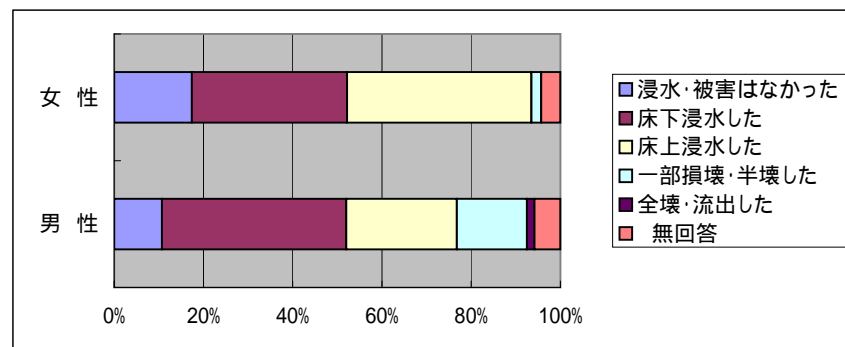
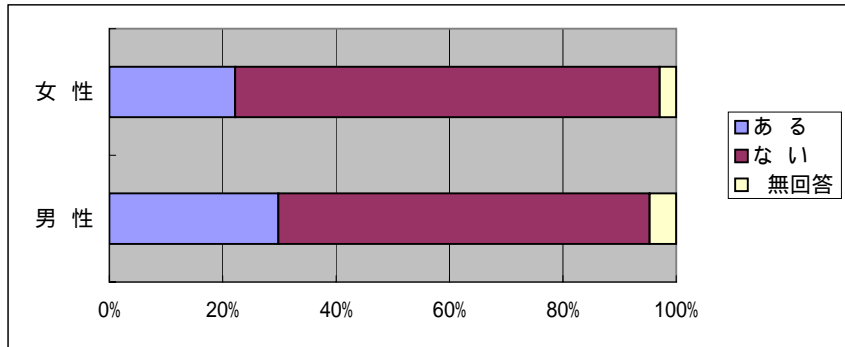
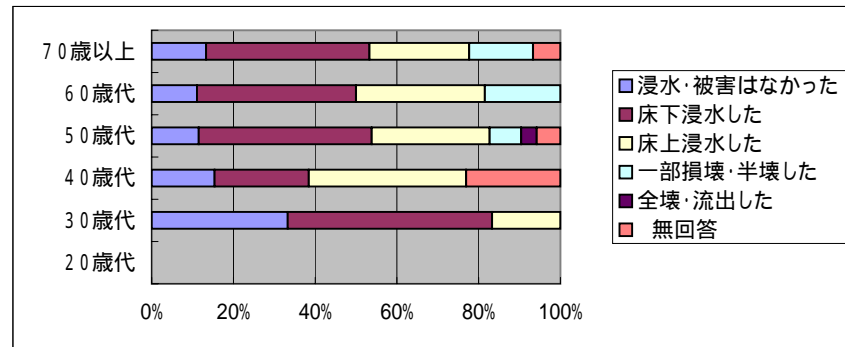



問103 地震による被害経験の有無

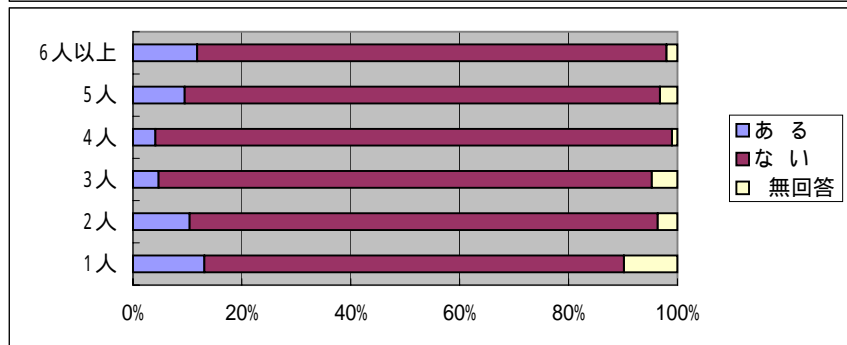
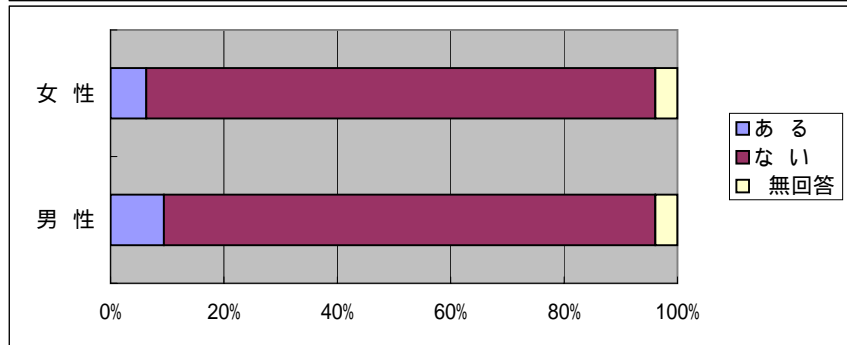
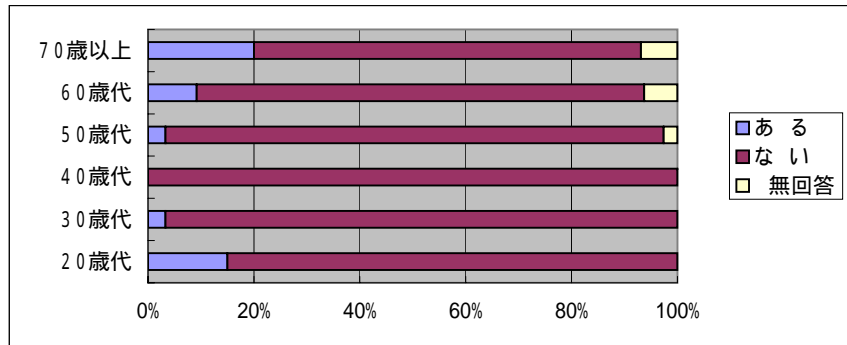

「災害に関するアンケート調査」(名古屋市)

問102 東海豪雨水害より前の水害経験の有無  
問1002(1) 住居形態

	調査数	あ る	な い	無 回 答
全体	644 100.0	176 27.3	440 68.3	28 4.3
一戸建て	426 100.0	127 29.8	283 66.4	16 3.8
集合住宅	194 100.0	39 20.1	144 74.2	11 5.7

問1002(1) 一戸建て何階建て

	調査数	あ る	な い	無 回 答
1階	30 100.0	7 23.3	22 73.3	1 3.3
2階	313 100.0	93 29.7	208 66.5	12 3.8
3階以上	57 100.0	18 31.6	38 66.7	1 1.8

問1002(1) 集合住宅居住階

	調査数	あ る	な い	無 回 答
1階	42 100.0	8 19.0	31 73.8	3 7.1
2階	44 100.0	7 15.9	34 77.3	3 6.8
3階	34 100.0	5 14.7	28 82.4	1 2.9
4階	24 100.0	2 8.3	19 79.2	3 12.5
5階	14 100.0	2 14.3	12 85.7	0 0.0
6～9階	22 100.0	9 40.9	13 59.1	0 0.0
10階以上	2 100.0	1 50.0	1 50.0	0 0.0

問1002(2) 居住形態

	調査数	あ る	な い	無 回 答
持ち家	431 100.0	132 30.6	283 65.7	16 3.7
賃貸	191 100.0	38 19.9	143 74.9	10 5.2

問1002(3) 住居構造

	調査数	あ る	な い	無 回 答
木造	334 100.0	92 27.5	228 68.3	14 4.2
非木造	283 100.0	75 26.5	197 69.6	11 3.9

問102 被害の程度

調査数	浸水・被害はなかった	床下浸水した	床上浸水した	一部損壊・半壊した	全壊・流出した	無回答
176 100.0	23 13.1	68 38.6	50 28.4	23 13.1	2 1.1	10 5.7
127 100.0	16 12.6	59 46.5	31 24.4	16 12.6	1 0.8	4 3.1
39 100.0	5 12.8	8 20.5	15 38.5	5 12.8	1 2.6	5 12.8

調査数	浸水・被害はなかった	床下浸水した	床上浸水した	一部損壊・半壊した	全壊・流出した	無回答
7 100.0	1 14.3	3 42.9	3 42.9	0 0.0	0 0.0	0 0.0
93 100.0	9 9.7	42 45.2	24 25.8	14 15.1	1 1.1	3 3.2
18 100.0	3 16.7	11 61.1	3 16.7	1 5.6	0 0.0	0 0.0

調査数	浸水・被害はなかった	床下浸水した	床上浸水した	一部損壊・半壊した	全壊・流出した	無回答
8 100.0	3 37.5	2 25.0	2 25.0	1 12.5	0 0.0	0 0.0
7 100.0	0 0.0	2 28.6	4 57.1	1 14.3	0 0.0	0 0.0
5 100.0	0 0.0	0 0.0	2 40.0	3 60.0	0 0.0	0 0.0
2 100.0	0 0.0	0 0.0	2 100.0	0 0.0	0 0.0	0 0.0
2 100.0	2 100.0	0 0.0	0 0.0	0 0.0	0 0.0	0 0.0
9 100.0	0 0.0	1 11.1	2 22.2	0 0.0	1 11.1	5 55.6
1 100.0	0 0.0	1 100.0	0 0.0	0 0.0	0 0.0	0 0.0

調査数	浸水・被害はなかった	床下浸水した	床上浸水した	一部損壊・半壊した	全壊・流出した	無回答
132 100.0	16 12.1	58 43.9	33 25.0	17 12.9	2 1.5	6 4.5
38 100.0	6 15.8	9 23.7	16 42.1	4 10.5	0 0.0	3 7.9

調査数	浸水・被害はなかった	床下浸水した	床上浸水した	一部損壊・半壊した	全壊・流出した	無回答
92 100.0	9 9.8	45 48.9	24 26.1	11 12.0	1 1.1	2 2.2
75 100.0	13 17.3	21 28.0	23 30.7	10 13.3	1 1.3	7 9.3

問103 地震による被害経験の有無

調査数	あ る	な い	無 回 答
644 100.0	53 8.2	565 87.7	26 4.0
426 100.0	38 8.9	376 88.3	12 2.8
194 100.0	12 6.2	170 87.6	12 6.2

調査数	あ る	な い	無 回 答
30 100.0	3 10.0	26 86.7	1 3.3
313 100.0	27 8.6	278 88.8	8 2.6
57 100.0	4 7.0	53 93.0	0 0.0

調査数	あ る	な い	無 回 答
42 100.0	2 4.8	36 85.7	4 9.5
44 100.0	1 2.3	43 97.7	0 0.0
34 100.0	6 17.6	27 79.4	1 2.9
24 100.0	0 0.0	22 91.7	2 8.3
14 100.0	0 0.0	13 92.9	1 7.1
22 100.0	1 4.5	20 90.9	1 4.5
2 100.0	0 0.0	2 100.0	0 0.0

調査数	あ る	な い	無 回 答
431 100.0	38 8.8	380 88.2	13 3.0
191 100.0	13 6.8	167 87.4	11 5.8

調査数	あ る	な い	無 回 答
334 100.0	28 8.4	296 88.6	10 3.0
283 100.0	22 7.8	247 87.3	14 4.9

問102 東海豪雨水害より前の水害経験の有無

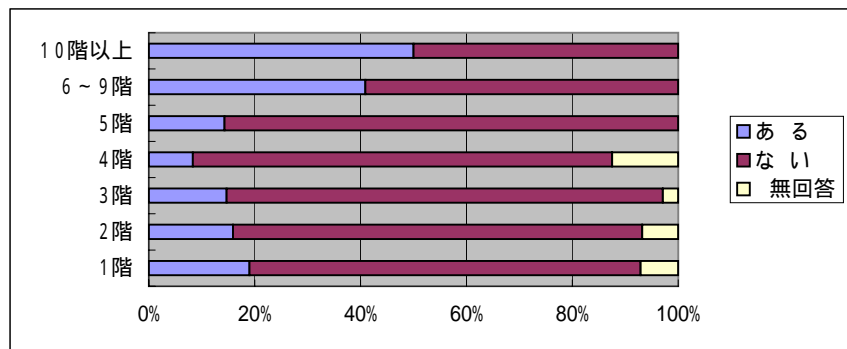
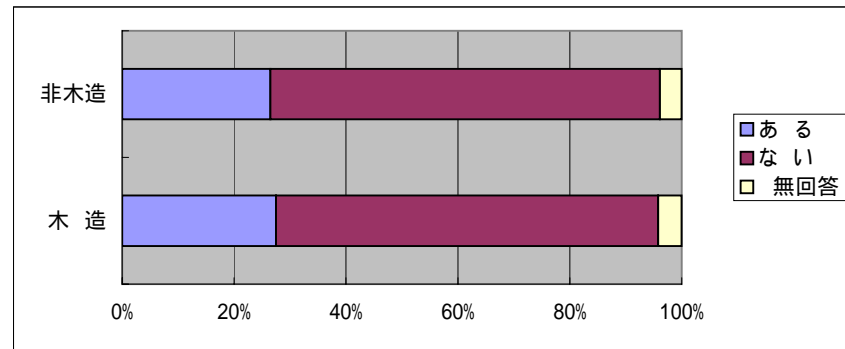
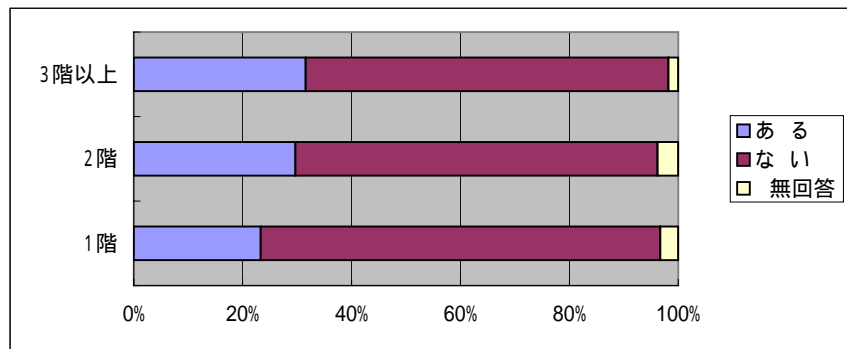
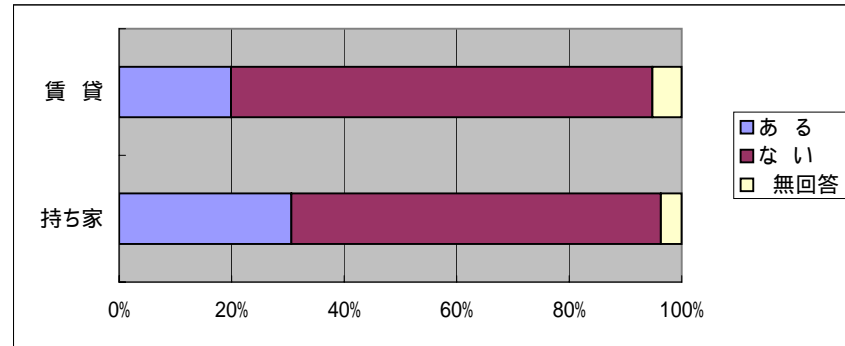
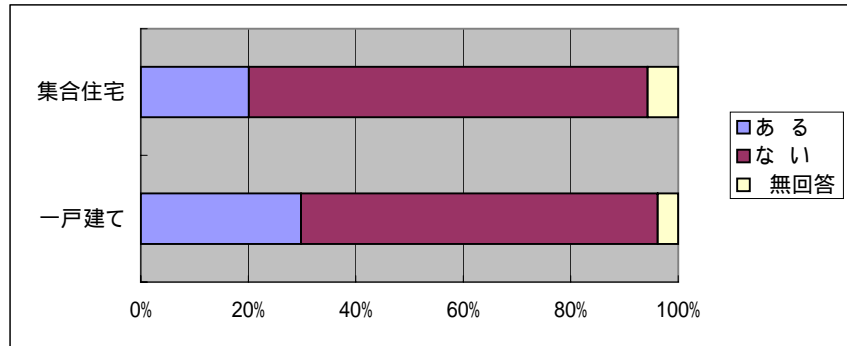

問102 被害の程度

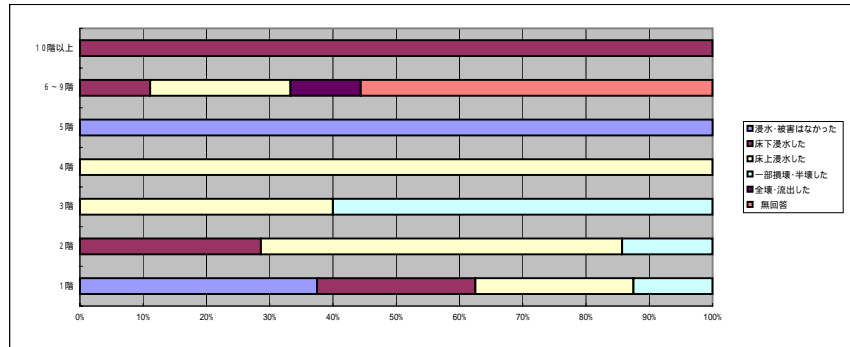
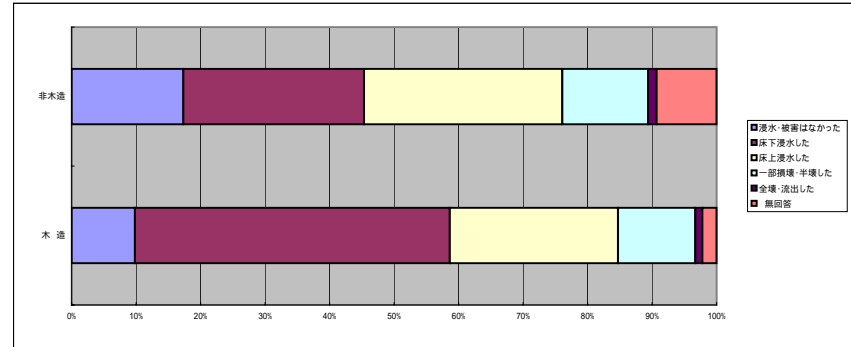
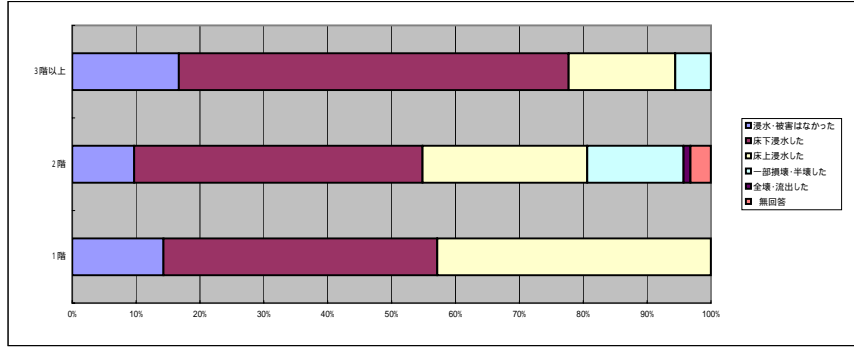
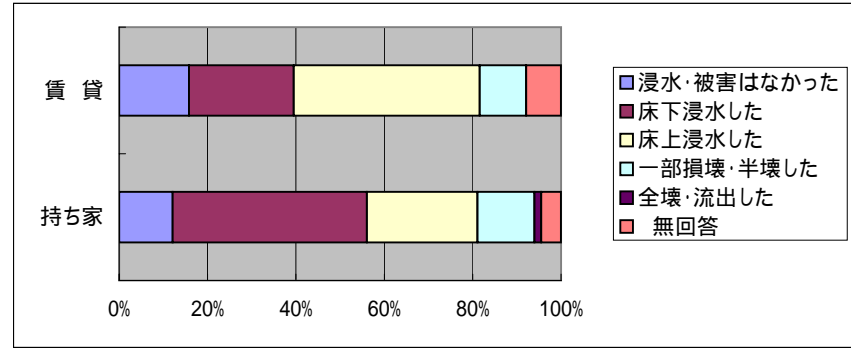
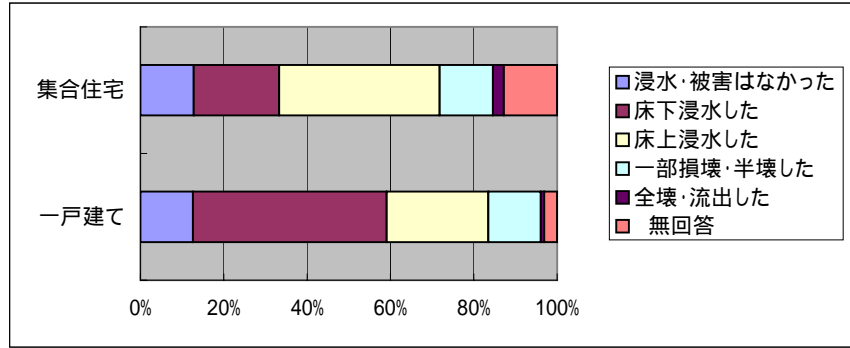

問103 地震による被害経験の有無

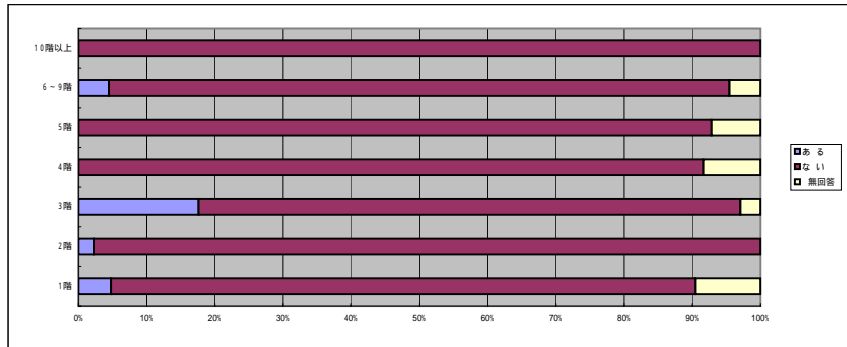
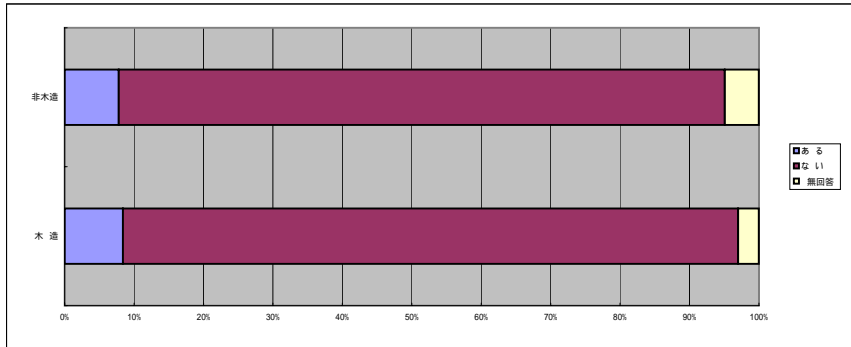
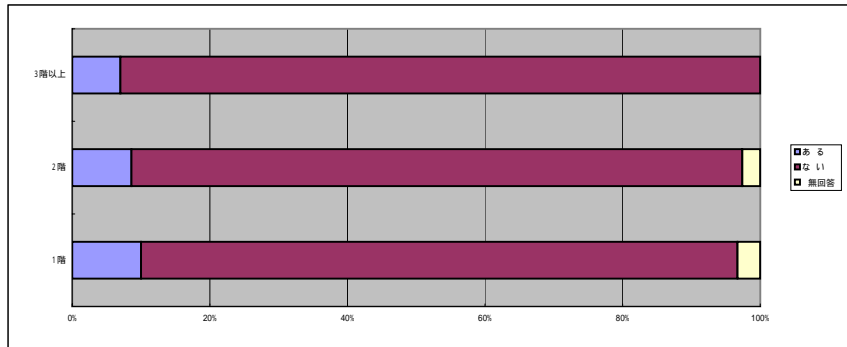
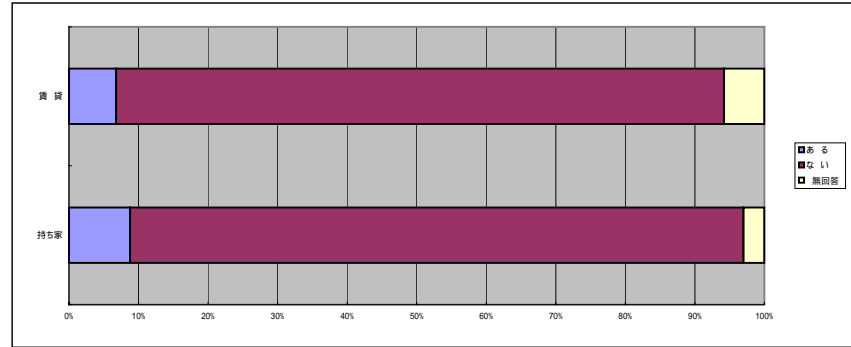
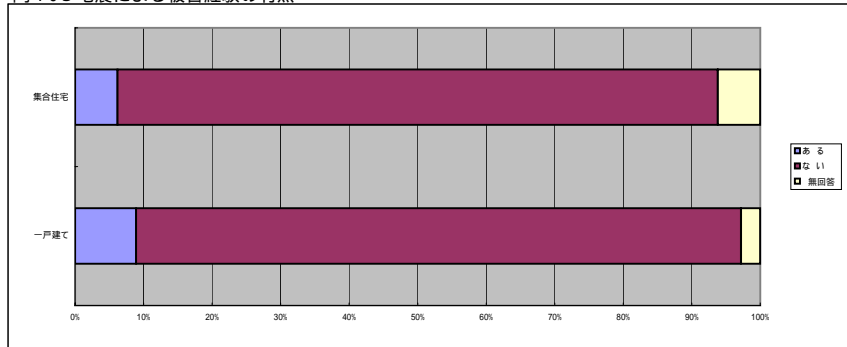

「災害に関するアンケート調査」(名古屋市)

問102 東海豪雨水害より前の水害経験の有無  
問1002(4) 居住年数

	調査数	あ る	な い	無 回 答
全体	644 100.0	176 27.3	440 68.3	28 4.3
1年未満	26 100.0	5 19.2	18 69.2	3 11.5
1年以上3年未満	52 100.0	3 5.8	47 90.4	2 3.8
3年以上10年未満	111 100.0	24 21.6	81 73.0	6 5.4
10年以上20年未満	109 100.0	26 23.9	80 73.4	3 2.8
20年以上30年未満	103 100.0	35 34.0	66 64.1	2 1.9
30年以上40年未満	89 100.0	31 34.8	54 60.7	4 4.5
40年以上50年未満	65 100.0	22 33.8	39 60.0	4 6.2
50年以上	71 100.0	24 33.8	44 62.0	3 4.2

問102 被害の程度

調査数	浸水・被害はなかった	床下浸水した	床上浸水した	一部損壊・半壊した	全壊・流出した	無回答
176 100.0	23 13.1	68 38.6	50 28.4	23 13.1	2 1.1	10 5.7
5 100.0	0 0.0	2 40.0	3 60.0	0 0.0	0 0.0	0 0.0
3 100.0	1 33.3	1 33.3	1 33.3	0 0.0	0 0.0	0 0.0
24 100.0	3 12.5	7 29.2	6 25.0	4 16.7	1 4.2	3 12.5
26 100.0	3 11.5	9 34.6	9 34.6	2 7.7	0 0.0	3 11.5
35 100.0	4 11.4	16 45.7	11 31.4	4 11.4	0 0.0	0 0.0
31 100.0	4 12.9	12 38.7	11 35.5	3 9.7	0 0.0	1 3.2
22 100.0	6 27.3	6 27.3	5 22.7	3 13.6	1 4.5	1 4.5
24 100.0	1 4.2	14 58.3	3 12.5	5 20.8	0 0.0	1 4.2

問103 地震による被害経験の有無

調査数	あ る	な い	無 回 答
644 100.0	53 8.2	565 87.7	26 4.0
26 100.0	2 7.7	22 84.6	2 7.7
52 100.0	4 7.7	47 90.4	1 1.9
111 100.0	5 4.5	100 90.1	6 5.4
109 100.0	6 5.5	100 91.7	3 2.8
103 100.0	12 11.7	88 85.4	3 2.9
89 100.0	6 6.7	78 87.6	5 5.6
65 100.0	6 9.2	58 89.2	1 1.5
71 100.0	11 15.5	57 80.3	3 4.2

問102 東海豪雨水害より前の水害経験の有無

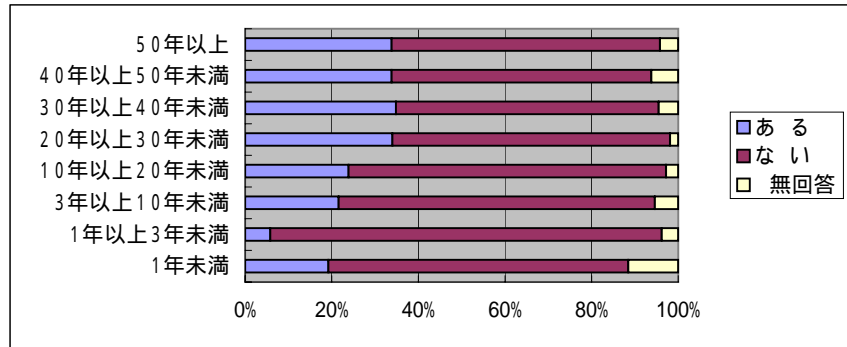

問102 被害の程度

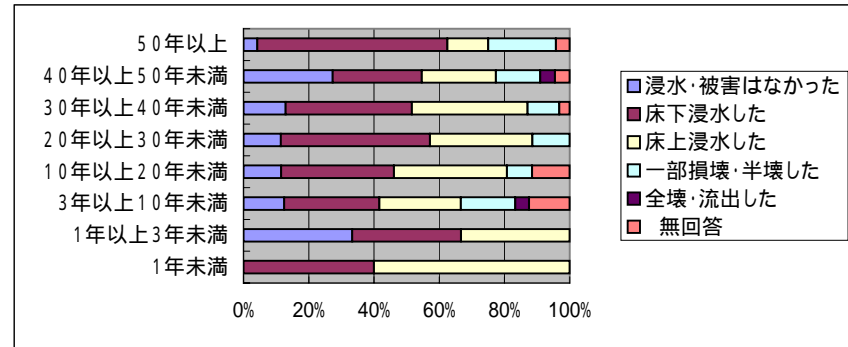

問103 地震による被害経験の有無

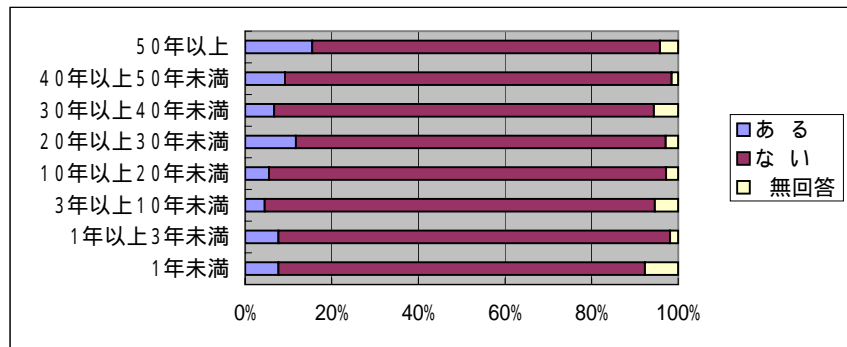

「災害に関するアンケート調査」（名古屋市）

問2 災害に対しての備え  
問10-1(1)年齢

	ラジオや懐中電灯を用意している	非常用の飲料水や食料品を用意している	非常用の持ち出し品などをまとめている	家具や食器棚の転倒防止措置を施している	災害に備えて家屋や家財の保険に加入している	地震保険に加入している	災害時の避難所や連絡方法などについて家族で話し合っている	自分の住んでいる地域の洪水ハザードマップを確認している	自分の住んでいる地域の地震の被害予測地図を確認している	地域の防災訓練などに積極的に参加している	近所の人たちと防災に関する活動を行っている	自主防災組織や消防団などのメンバーとして活動している	無回答
20歳代	65.0	50.0	20.0	10.0	35.0	15.0	25.0	25.0	20.0	5.0	-	-	15.0
30歳代	73.8	32.8	21.3	31.1	36.1	26.2	19.7	11.5	8.2	3.3	3.3	1.6	6.6
40歳代	79.3	40.2	29.9	28.7	43.7	31.0	26.4	27.6	12.6	1.1	2.3	-	6.9
50歳代	86.8	39.7	27.8	19.9	47.0	31.8	31.1	28.5	11.9	8.6	4.0	6.0	2.0
60歳代	90.8	40.2	36.2	24.7	41.4	28.7	43.1	42.0	20.7	10.3	3.4	5.7	4.6
70歳以上	86.2	40.0	40.8	21.5	35.4	20.8	40.8	42.3	31.5	11.5	4.6	3.1	5.4
	ラジオや懐中電灯を用意している	非常用の飲料水や食料品を用意している	非常用の持ち出し品などをまとめている	家具や食器棚の転倒防止措置を施している	災害に備えて家屋や家財の保険に加入している	地震保険に加入している	災害時の避難所や連絡方法などについて家族で話し合っている	自分の住んでいる地域の洪水ハザードマップを確認している	自分の住んでいる地域の地震の被害予測地図を確認している	地域の防災訓練などに積極的に参加している	近所の人たちと防災に関する活動を行っている	自主防災組織や消防団などのメンバーとして活動している	無回答
男性	86.2	37.9	31.5	23.2	41.1	25.6	35.0	35.5	20.0	8.4	3.4	4.4	4.9
女性	81.6	43.0	33.8	23.7	41.5	30.9	35.3	28.0	15.0	7.2	3.9	2.4	4.8
	ラジオや懐中電灯を用意している	非常用の飲料水や食料品を用意している	非常用の持ち出し品などをまとめている	家具や食器棚の転倒防止措置を施している	災害に備えて家屋や家財の保険に加入している	地震保険に加入している	災害時の避難所や連絡方法などについて家族で話し合っている	自分の住んでいる地域の洪水ハザードマップを確認している	自分の住んでいる地域の地震の被害予測地図を確認している	地域の防災訓練などに積極的に参加している	近所の人たちと防災に関する活動を行っている	自主防災組織や消防団などのメンバーとして活動している	無回答
1人	80.3	29.5	31.1	11.5	27.9	19.7	16.4	34.4	23.0	3.3	3.3	-	9.8
2人	85.4	41.1	36.5	26.0	40.6	21.4	41.1	38.0	21.9	12.0	4.2	3.6	4.2
3人	84.0	32.0	28.7	21.3	36.0	26.7	33.3	34.7	16.0	9.3	4.0	5.3	6.7
4人	84.5	50.5	36.1	28.9	50.5	43.3	38.1	29.9	19.6	3.1	3.1	3.1	1.0
5人	92.1	54.0	34.9	25.4	44.4	20.6	39.7	28.6	14.3	4.8	3.2	4.8	-
6人以上	82.4	33.3	21.6	21.6	49.0	39.2	27.5	27.5	13.7	9.8	2.0	5.9	9.8



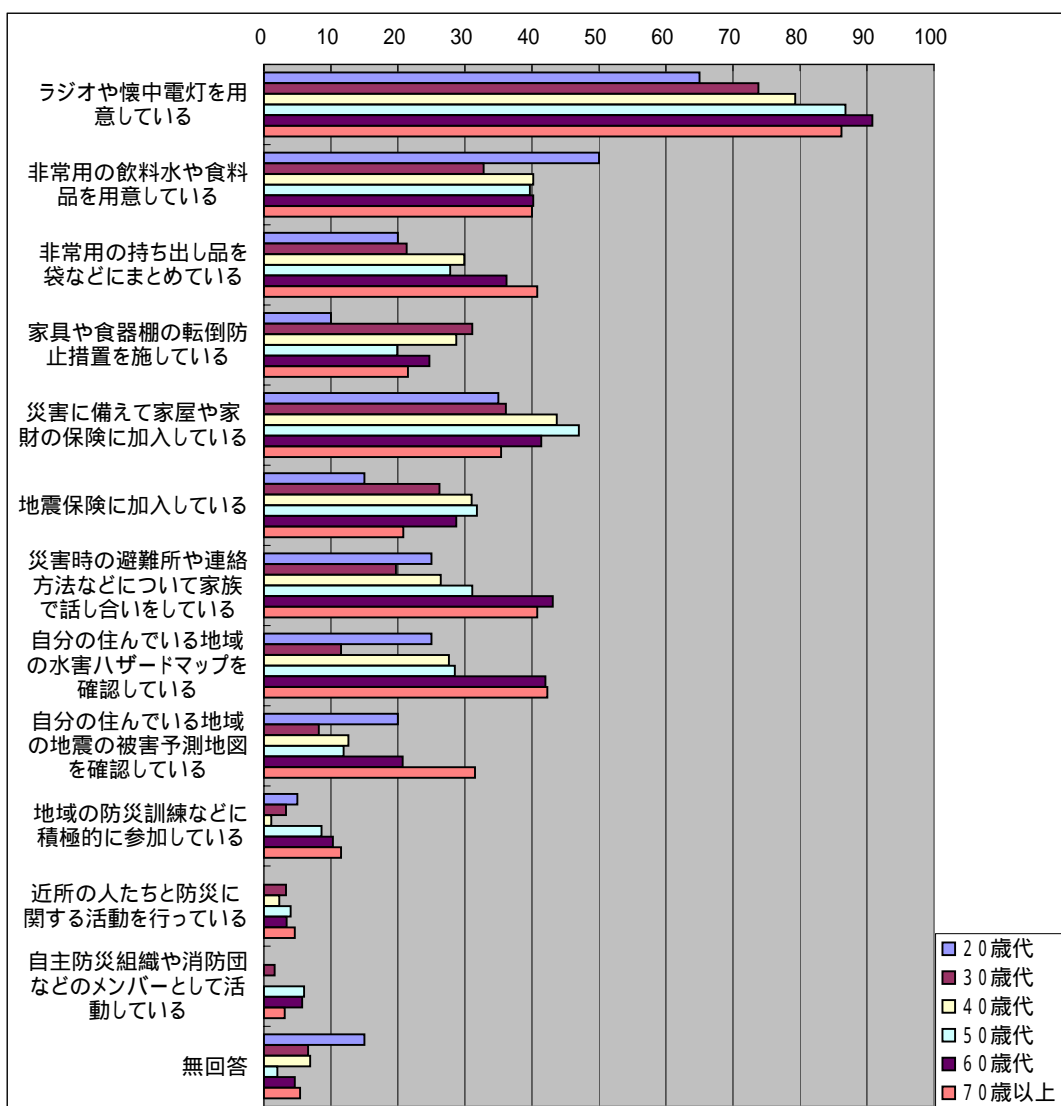

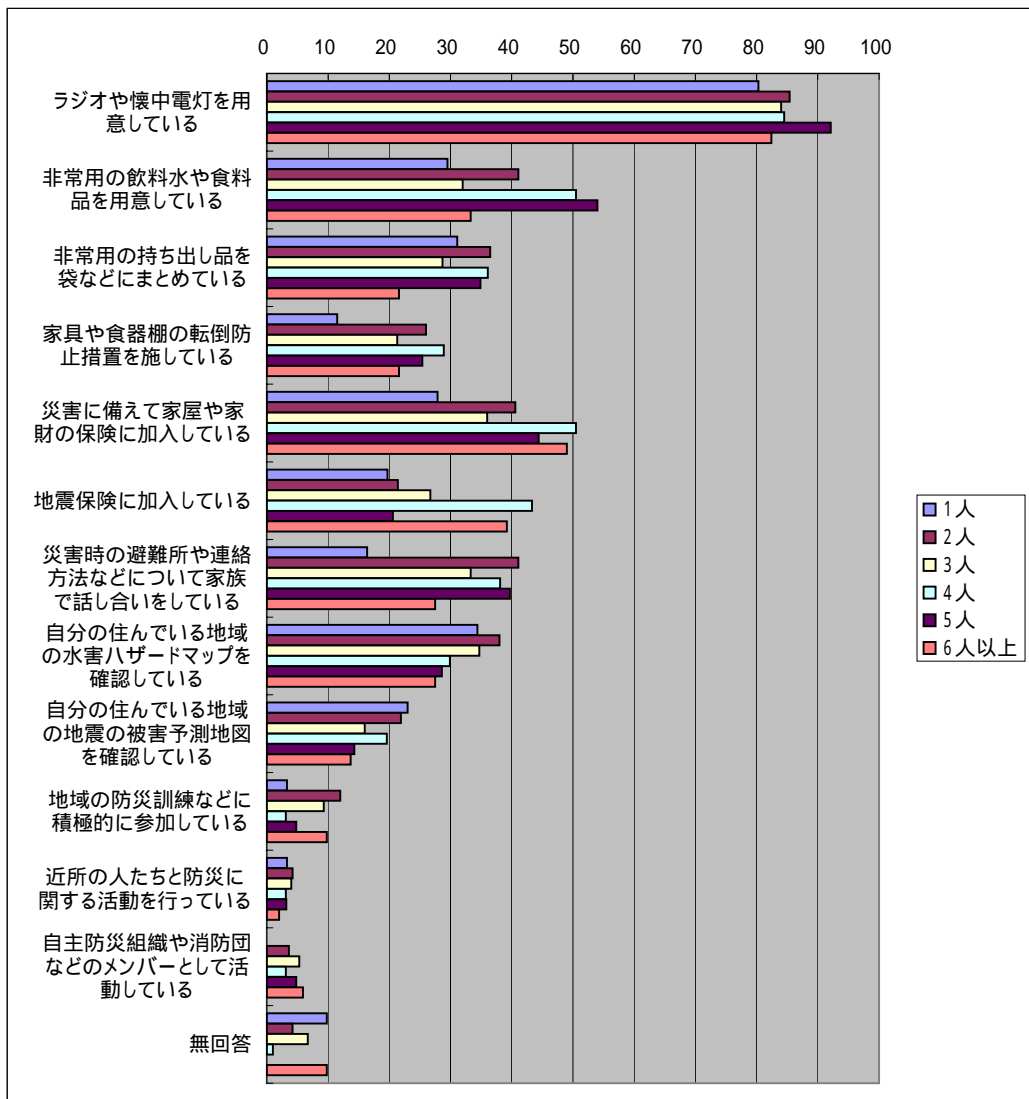

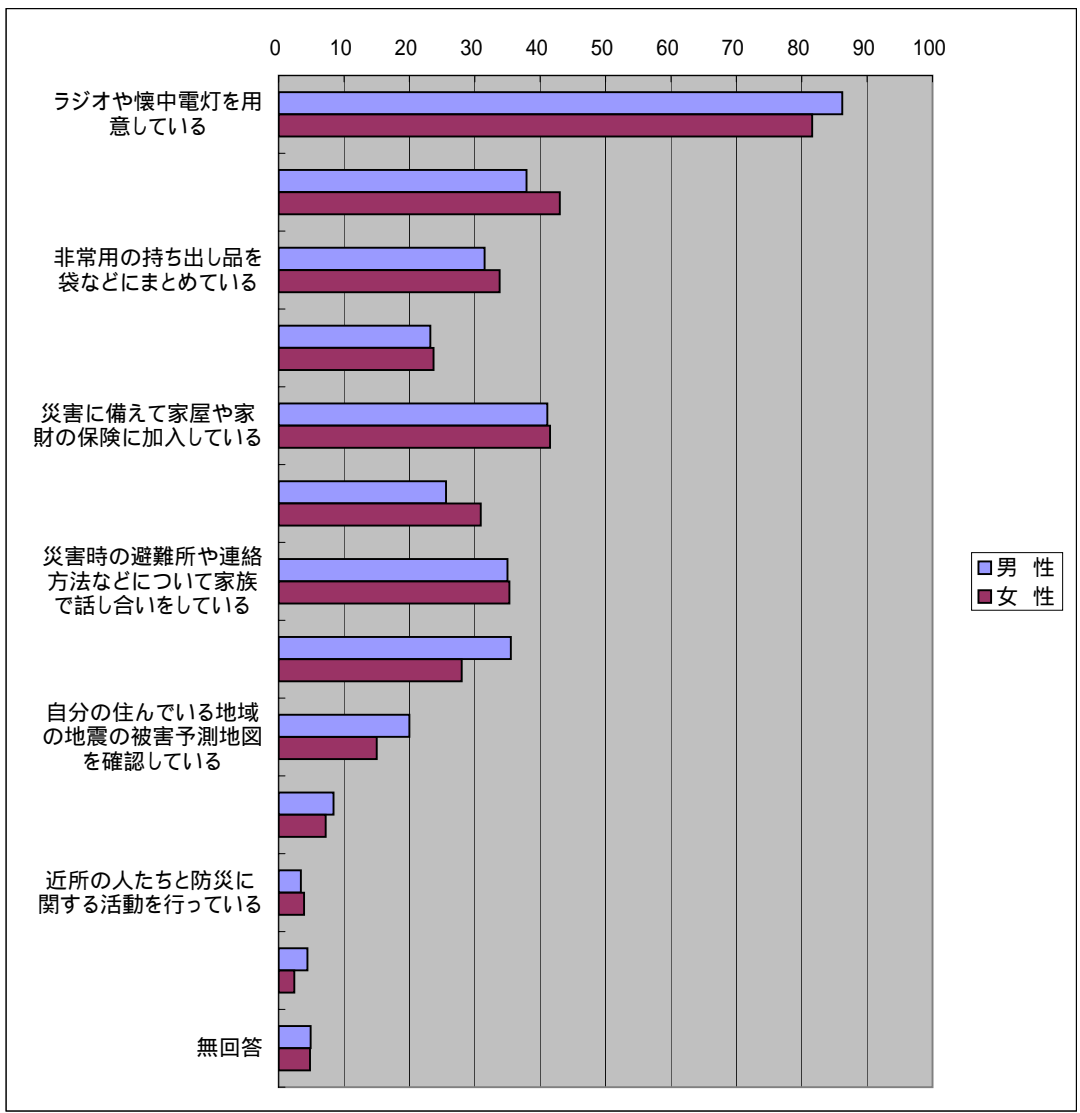

「災害に関するアンケート調査」(名古屋市)

問2 災害に対するの備え  
問10-2(1)住居形態

	ラジオや懐中電灯を用意している	非常用の飲料水や食料品を用意している	非常用の持ち出し品を袋などにまとめている	家具や食器棚の転倒防止措置を施している	災害に備えて家屋や家財の保険に加入している	地震保険に加入している	災害時の避難所や連絡方法などについて家族で話し合っている	自分の住んでいる地域の水害ハザードマップを確認している	自分の住んでいる地域の地震の被害予測地図を確認している	地域の防災訓練などに積極的に参加している	近所の人々と防災に関する活動を行っている	自主防災組織や消防団などのメンバーとして活動している	無回答
一戸建て	88.0	41.5	35.2	25.1	45.3	33.3	38.5	35.7	19.7	9.4	4.2	5.2	3.3
集合住宅	77.3	35.1	24.7	19.6	32.0	14.4	26.3	28.9	16.0	5.7	2.1	1.5	8.8
	ラジオや懐中電灯を用意している	非常用の飲料水や食料品を用意している	非常用の持ち出し品を袋などにまとめている	家具や食器棚の転倒防止措置を施している	災害に備えて家屋や家財の保険に加入している	地震保険に加入している	災害時の避難所や連絡方法などについて家族で話し合っている	自分の住んでいる地域の水害ハザードマップを確認している	自分の住んでいる地域の地震の被害予測地図を確認している	地域の防災訓練などに積極的に参加している	近所の人々と防災に関する活動を行っている	自主防災組織や消防団などのメンバーとして活動している	無回答
1階	83.3	33.3	30.0	23.3	26.7	10.0	30.0	36.7	20.0	16.7	10.0	6.7	10.0
2階	88.5	43.5	36.7	23.6	48.6	35.5	39.6	37.7	20.1	8.3	3.5	4.8	2.6
3階以上	91.2	38.6	29.8	31.6	42.1	40.4	33.3	21.1	15.8	10.5	7.0	7.0	1.8
	ラジオや懐中電灯を用意している	非常用の飲料水や食料品を用意している	非常用の持ち出し品を袋などにまとめている	家具や食器棚の転倒防止措置を施している	災害に備えて家屋や家財の保険に加入している	地震保険に加入している	災害時の避難所や連絡方法などについて家族で話し合っている	自分の住んでいる地域の水害ハザードマップを確認している	自分の住んでいる地域の地震の被害予測地図を確認している	地域の防災訓練などに積極的に参加している	近所の人々と防災に関する活動を行っている	自主防災組織や消防団などのメンバーとして活動している	無回答
1階	83.3	26.2	21.4	21.4	28.6	9.5	35.7	28.6	23.8	2.4	2.4	-	4.8
2階	72.7	31.8	31.8	11.4	38.6	15.9	25.0	25.0	18.2	4.5	2.3	2.3	11.4
3階	70.6	26.5	14.7	14.7	23.5	8.8	14.7	20.6	11.8	8.8	-	-	20.6
4階	75.0	33.3	29.2	33.3	29.2	12.5	20.8	45.8	8.3	4.2	4.2	4.2	4.2
5階	71.4	42.9	28.6	14.3	28.6	7.1	42.9	28.6	21.4	14.3	7.1	7.1	-
6~9階	90.9	50.0	27.3	27.3	45.5	36.4	36.4	27.3	9.1	9.1	-	-	-
10階以上	100.0	50.0	50.0	50.0	100.0	100.0	50.0	-	-	-	-	-	-
	ラジオや懐中電灯を用意している	非常用の飲料水や食料品を用意している	非常用の持ち出し品を袋などにまとめている	家具や食器棚の転倒防止措置を施している	災害に備えて家屋や家財の保険に加入している	地震保険に加入している	災害時の避難所や連絡方法などについて家族で話し合っている	自分の住んでいる地域の水害ハザードマップを確認している	自分の住んでいる地域の地震の被害予測地図を確認している	地域の防災訓練などに積極的に参加している	近所の人々と防災に関する活動を行っている	自主防災組織や消防団などのメンバーとして活動している	無回答
持ち家	87.9	42.5	36.4	25.5	46.4	35.5	38.1	35.3	19.5	9.3	3.7	4.9	3.5
賃貸	77.5	33.5	22.0	19.4	29.3	9.9	27.2	29.3	16.2	5.8	3.1	2.1	8.4
	ラジオや懐中電灯を用意している	非常用の飲料水や食料品を用意している	非常用の持ち出し品を袋などにまとめている	家具や食器棚の転倒防止措置を施している	災害に備えて家屋や家財の保険に加入している	地震保険に加入している	災害時の避難所や連絡方法などについて家族で話し合っている	自分の住んでいる地域の水害ハザードマップを確認している	自分の住んでいる地域の地震の被害予測地図を確認している	地域の防災訓練などに積極的に参加している	近所の人々と防災に関する活動を行っている	自主防災組織や消防団などのメンバーとして活動している	無回答
木造	88.6	42.2	34.1	22.8	43.4	29.9	37.4	35.9	19.8	8.7	3.6	3.3	3.9
非木造	79.9	36.4	29.3	24.4	38.5	25.4	31.8	30.4	17.0	7.4	3.2	4.6	6.4

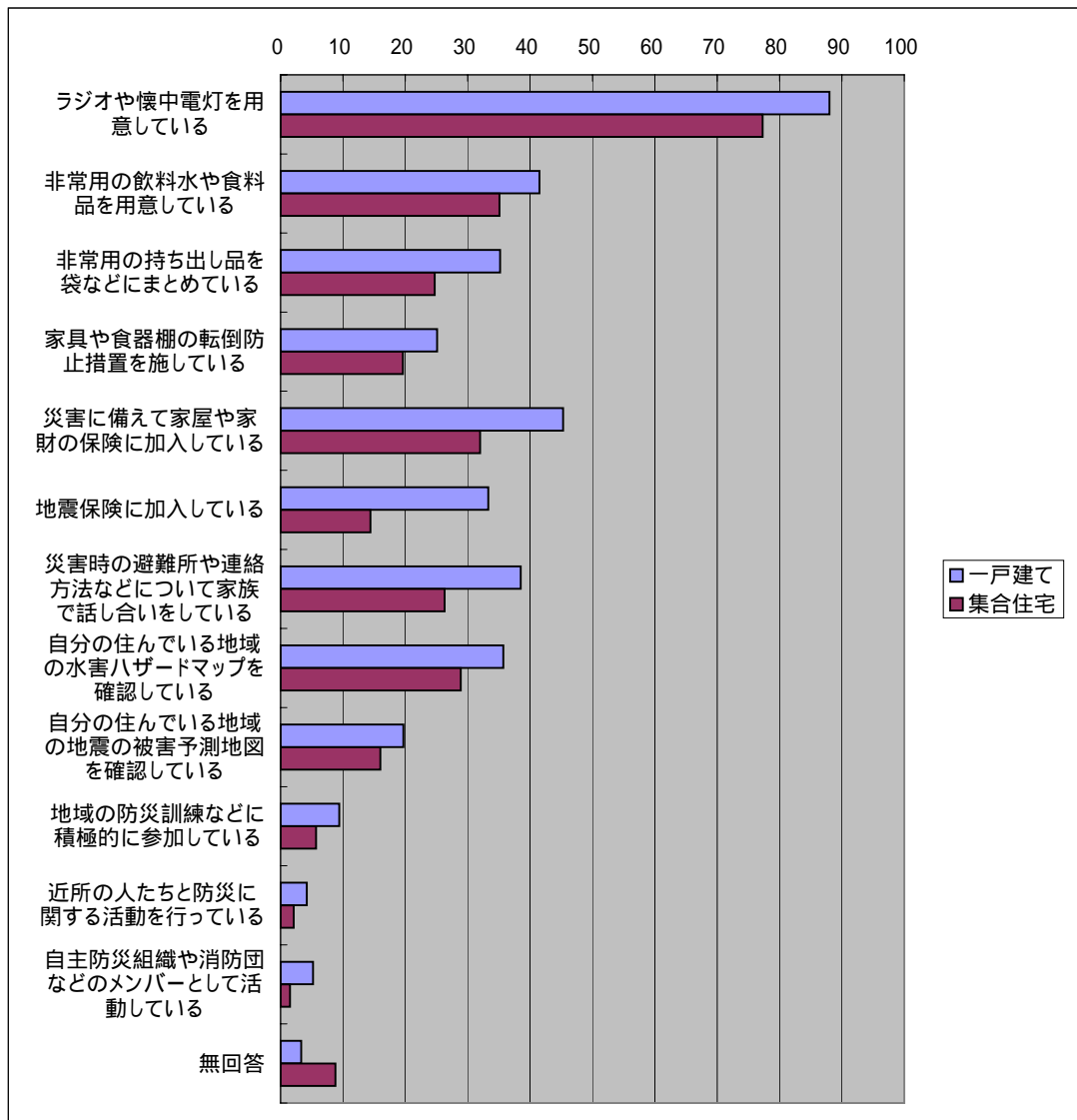

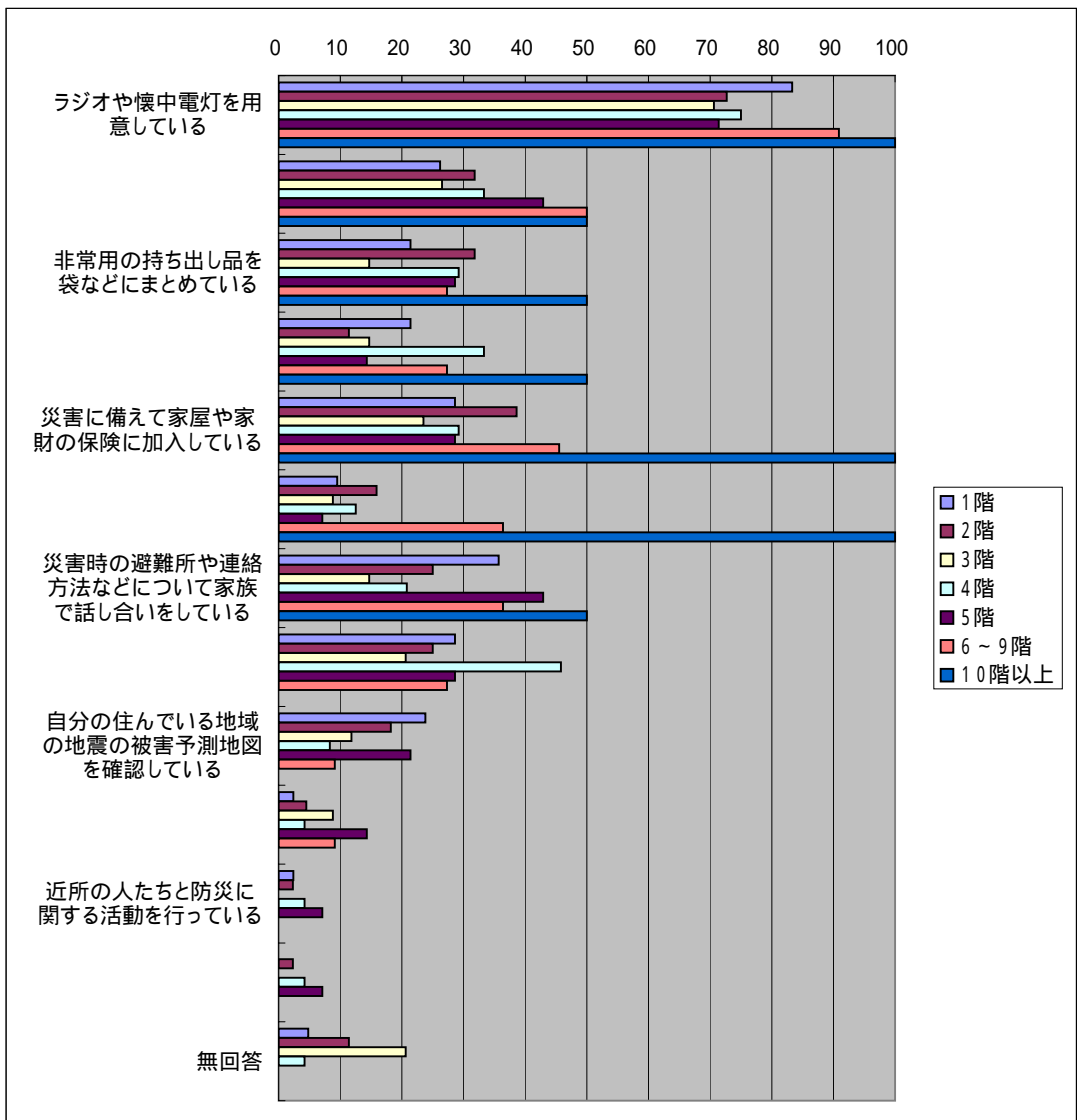

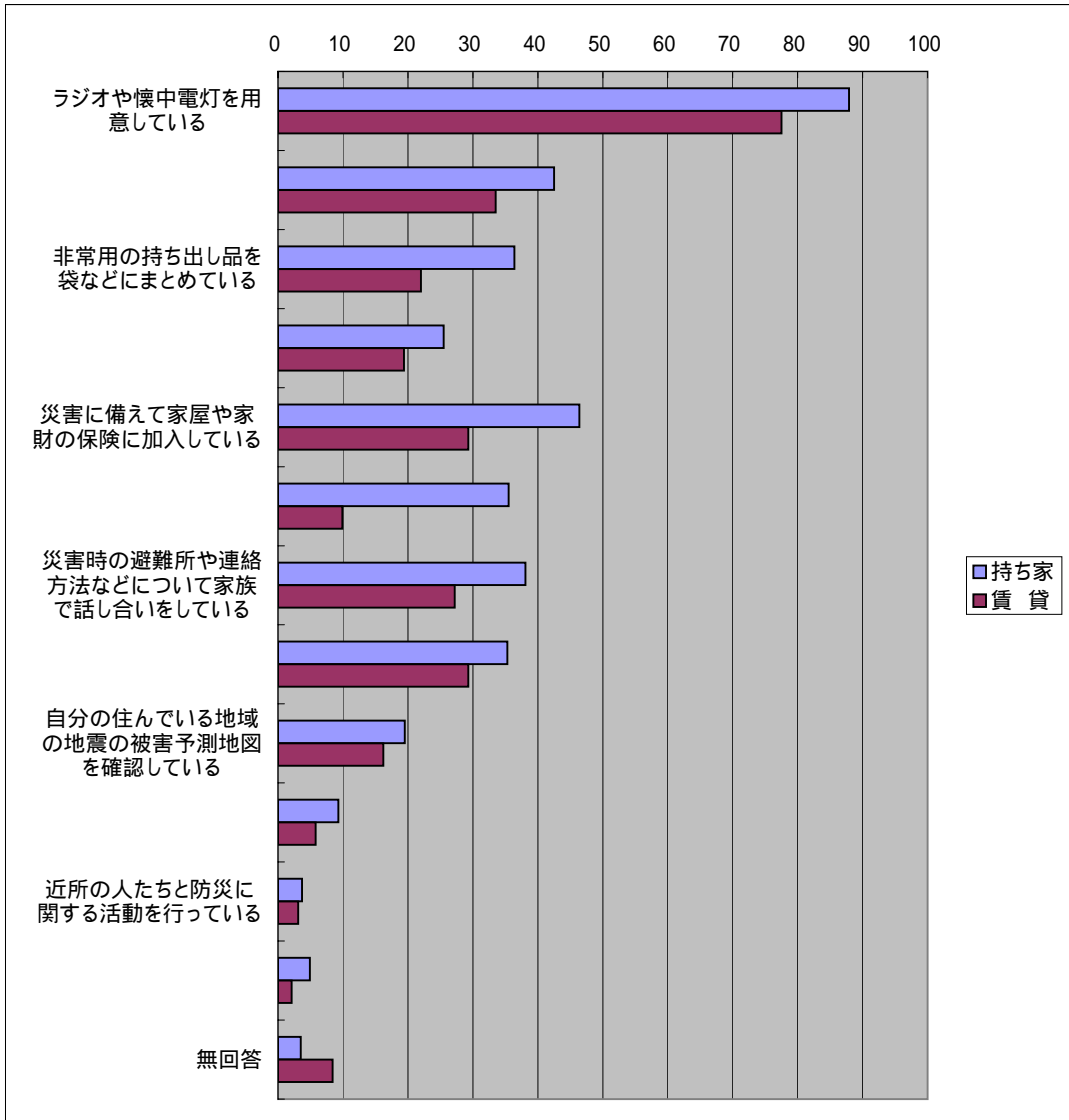

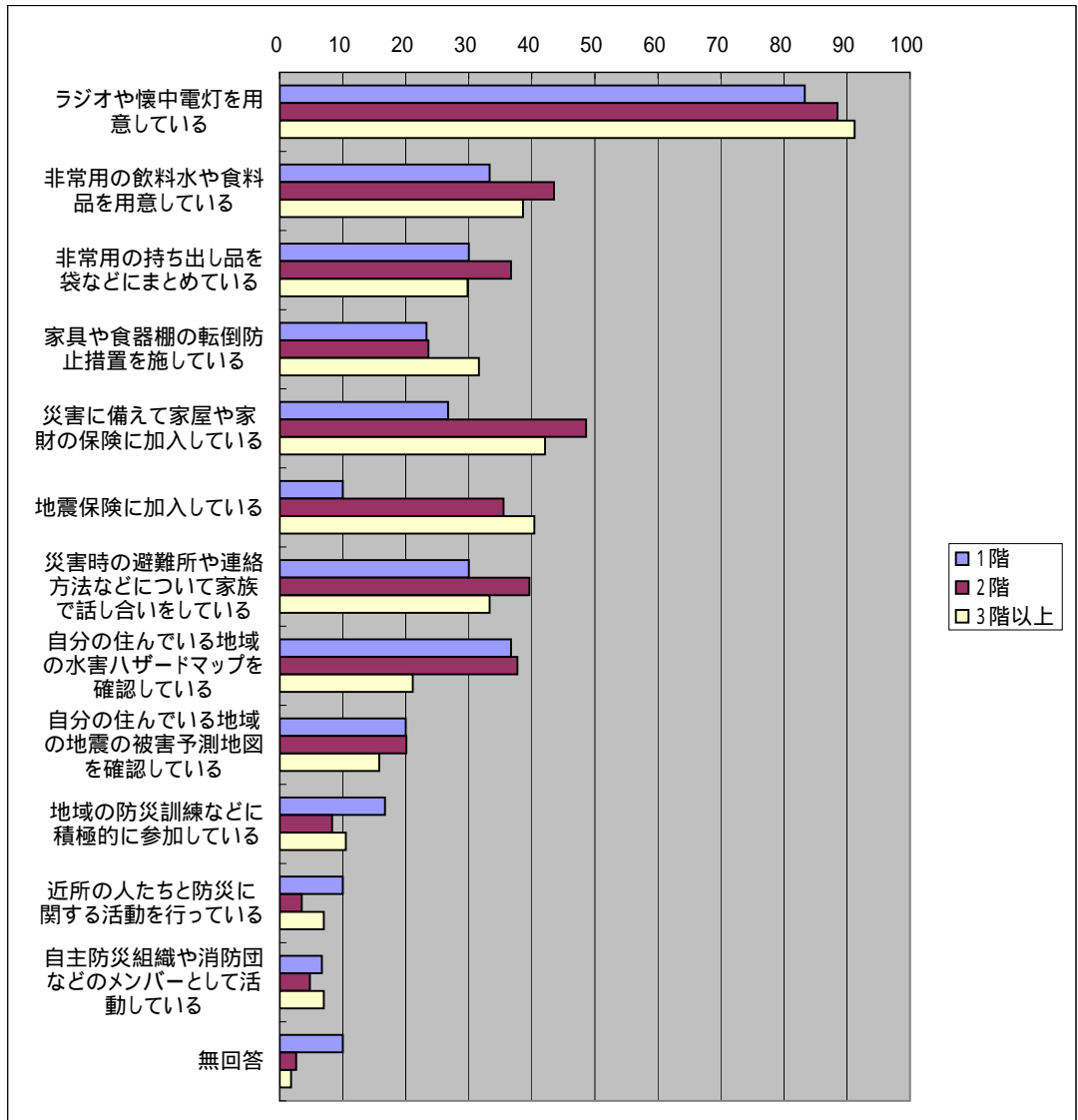



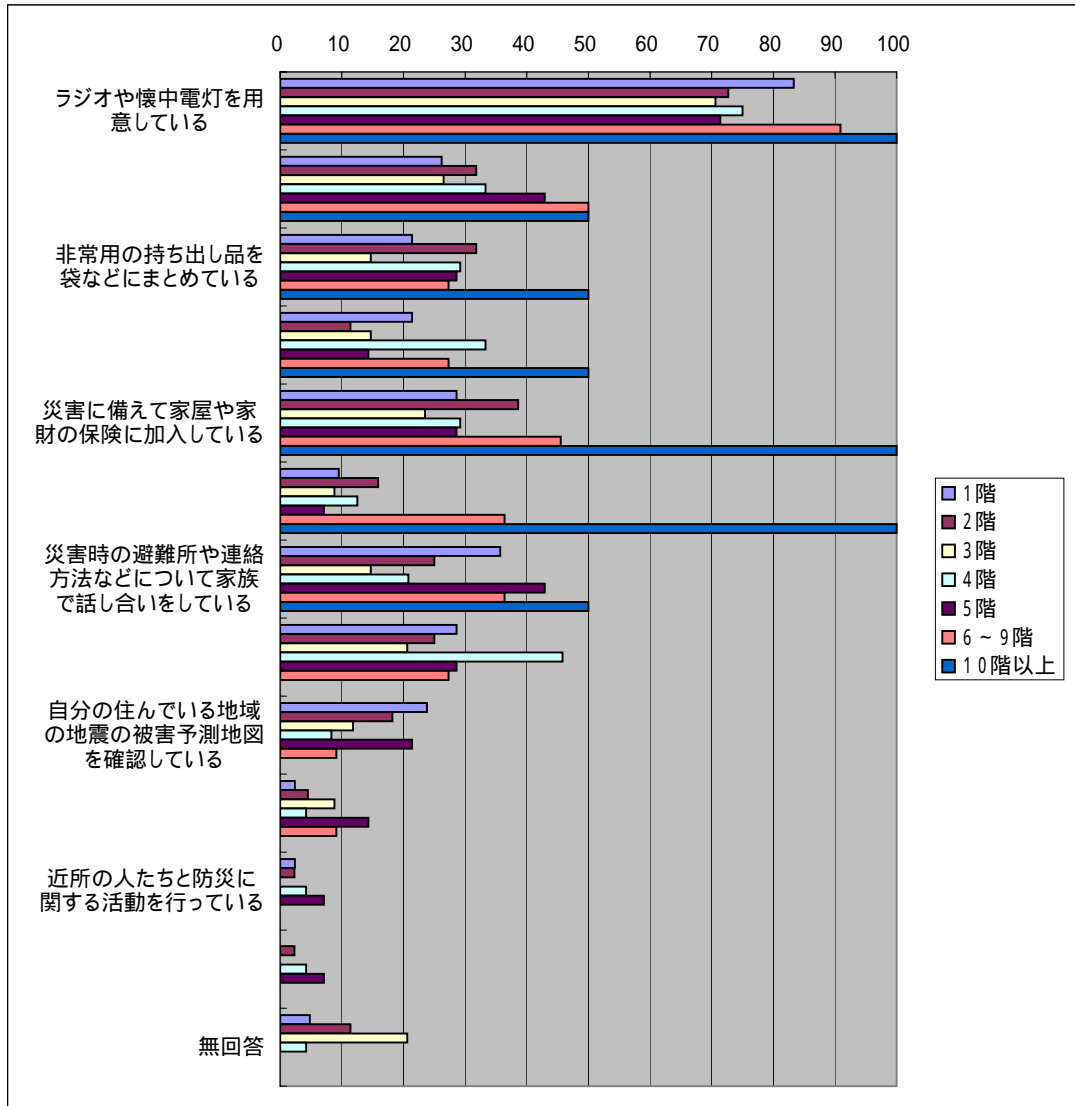

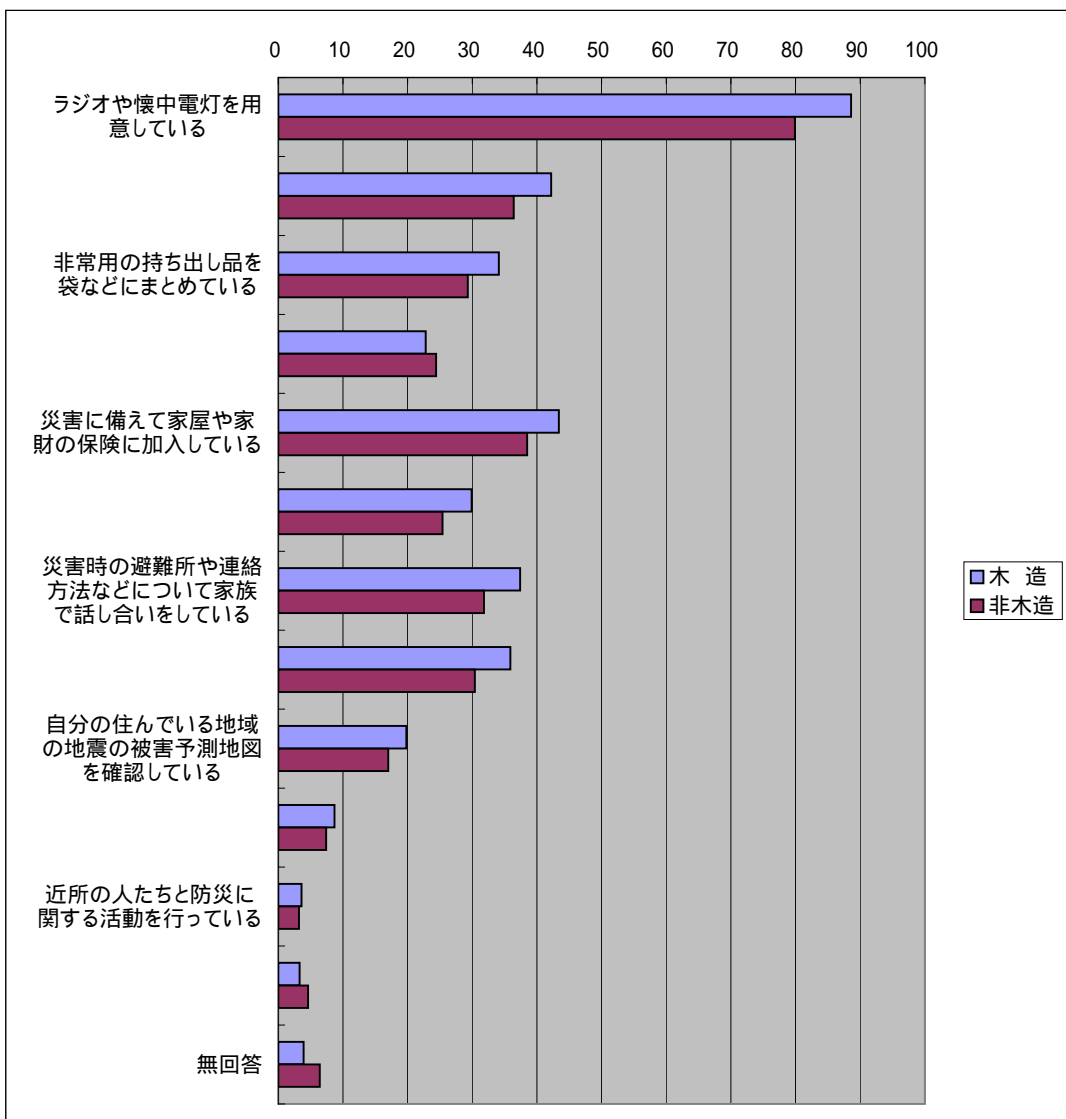

「災害に関するアンケート調査」（名古屋市）

問2 災害に対する備え  
問10 - 2(4) 居住年数

	ラジオや懐中電灯を用意している	非常用の飲料水や食料品を用意している	非常用の持ち出し品を袋などにまとめている	家具や食器棚の転倒防止措置を施している	災害に備えて家屋や家財の保険に加入している	地震保険に加入している	災害時の避難所や連絡方法などについて家族で話し合いをしている	自分の住んでいる地域の水害ハザードマップを確認している	自分の住んでいる地域の地震の被害予測地図を確認している	地域の防災訓練などに積極的に参加している	近所の人たちと防災に関する活動を行っている	自主防災組織や消防団などのメンバーとして活動している	無回答
1年未満	65.4	26.9	11.5	19.2	26.9	34.6	26.9	23.1	11.5	3.8	-	-	19.2
1年以上3年未満	75.0	40.4	23.1	19.2	44.2	21.2	23.1	28.8	13.5	5.8	5.8	1.9	1.9
3年以上10年未満	84.7	39.6	27.0	23.4	34.2	32.4	26.1	22.5	11.7	1.8	0.9	1.8	6.3
10年以上20年未満	83.5	41.3	43.1	23.9	48.6	27.5	27.5	39.4	14.7	3.7	2.8	2.8	2.8
20年以上30年未満	86.4	40.8	32.0	24.3	46.6	34.0	40.8	36.9	23.3	7.8	2.9	3.9	3.9
30年以上40年未満	89.9	41.6	28.1	27.0	34.8	21.3	39.3	38.2	21.3	11.2	5.6	5.6	4.5
40年以上50年未満	93.8	36.9	36.9	21.5	46.2	27.7	49.2	41.5	26.2	16.9	4.6	6.2	1.5
50年以上	84.5	40.8	38.0	23.9	38.0	19.7	42.3	29.6	23.9	16.9	5.6	8.5	8.5

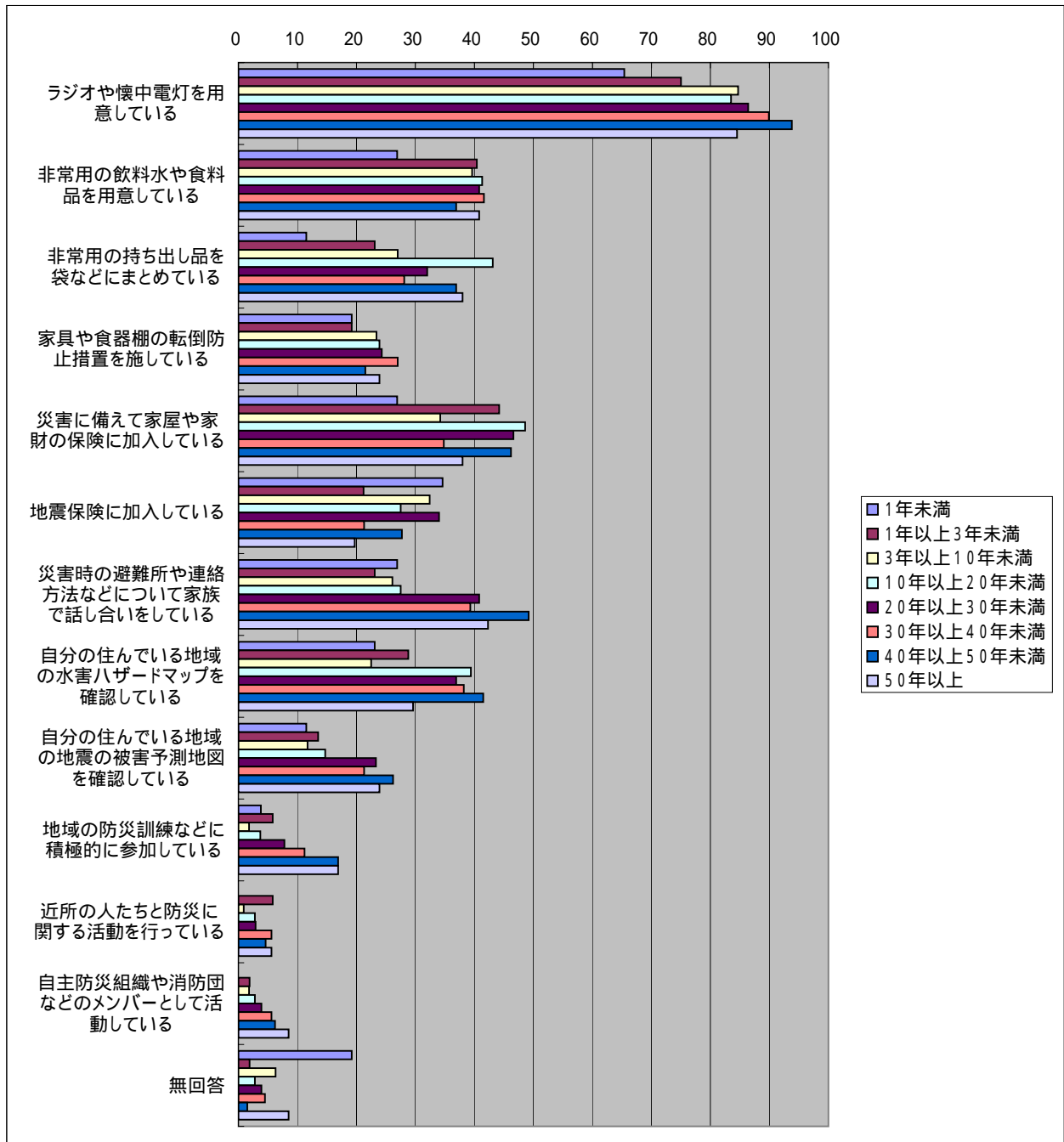

「災害に関するアンケート調査」(名古屋市)

問3 災害や防災のことを話す友人等の数

問10-1(1)年齢

	0人	1人	2人	3人	4人	5人	6 }9人	10 }14人	15 }19人	20人以上	無回答
20歳代	10.0	-	-	15.0	10.0	10.0	10.0	5.0	-	-	40.0
30歳代	16.4	3.3	14.8	19.7	-	16.4	-	9.8	-	3.3	16.4
40歳代	13.8	6.9	9.2	5.7	6.9	18.4	2.3	21.8	-	1.1	13.8
50歳代	17.9	6.6	15.2	9.9	2.6	14.6	3.3	7.3	0.7	3.3	18.5
60歳代	9.8	4.0	10.9	10.3	2.9	19.5	1.7	10.9	1.1	2.9	25.9
70歳以上	8.5	0.8	10.0	14.6	3.8	8.5	2.3	4.6	0.8	3.1	43.1
	0人	1人	2人	3人	4人	5人	6 }9人	10 }14人	15 }19人	20人以上	無回答
男性	15.3	4.9	13.1	11.8	4.4	14.0	1.5	8.9	0.7	2.7	22.7
女性	7.7	3.4	9.2	11.6	1.9	17.4	3.4	12.6	0.5	2.4	30.0
	0人	1人	2人	3人	4人	5人	6 }9人	10 }14人	15 }19人	20人以上	無回答
1人	9.8	6.6	11.5	16.4	4.9	8.2	3.3	3.3	-	1.6	34.4
2人	10.4	3.6	12.0	11.5	1.6	15.1	4.2	5.7	1.6	2.1	32.3
3人	16.7	2.7	8.7	13.3	4.7	16.0	2.0	11.3	-	2.7	22.0
4人	12.4	8.2	13.4	7.2	2.1	17.5	-	14.4	1.0	4.1	19.6
5人	14.3	3.2	14.3	12.7	6.3	22.2	1.6	12.7	-	-	12.7
6人以上	13.7	-	11.8	9.8	3.9	11.8	-	17.6	-	7.8	23.5

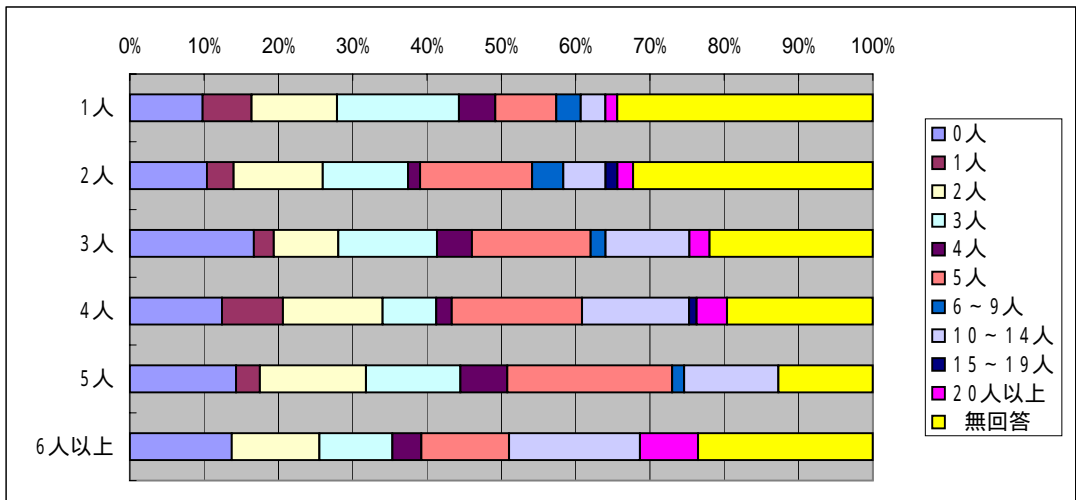
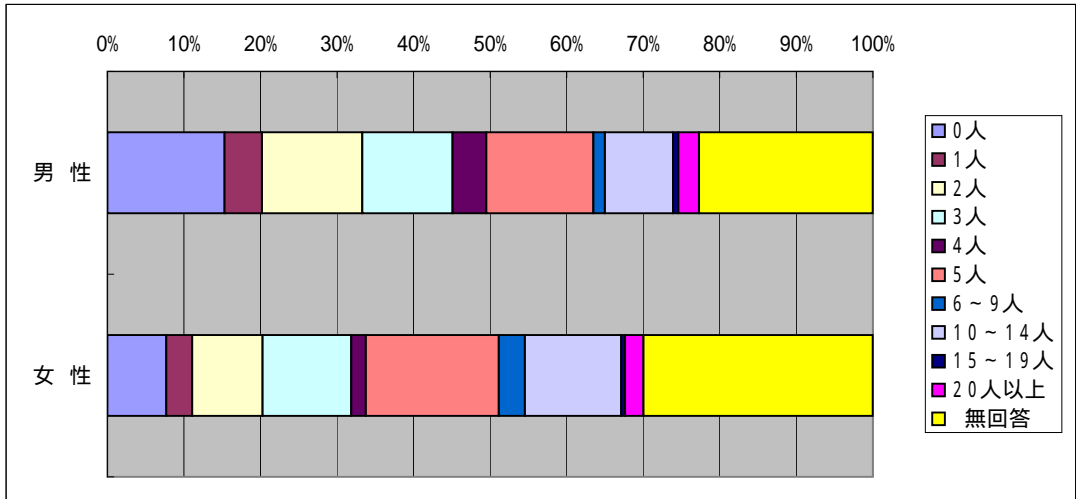
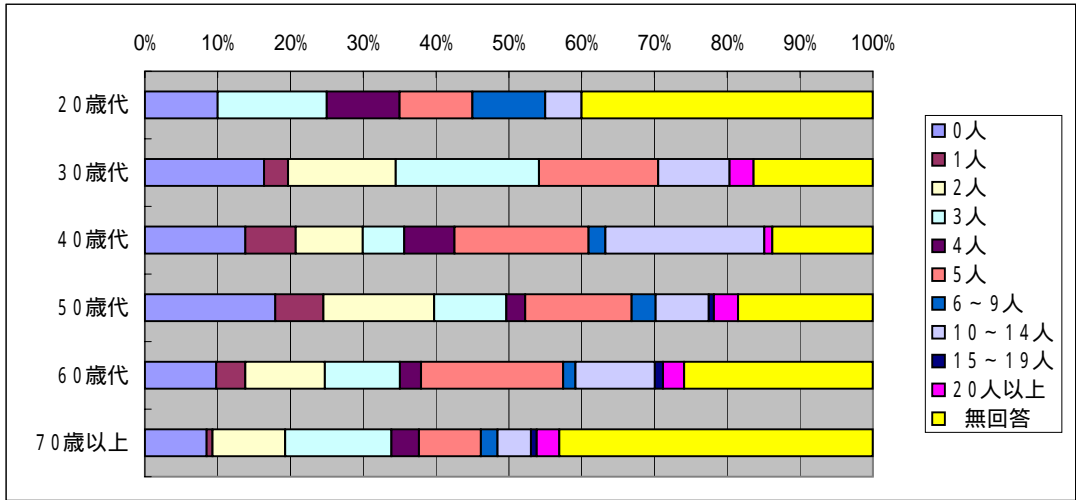

「災害に関するアンケート調査」(名古屋市)

問3 災害や防災のことを話す友人等の数

問10-2(1)住居形態

	0人	1人	2人	3人	4人	5人	6 ~ 9人	10 ~ 14人	15 ~ 19人	20人以上	無回答
一戸建て	15.0	3.3	11.7	10.1	3.5	15.3	1.6	12.0	0.5	3.3	23.7
集合住宅	7.2	6.7	11.3	14.9	3.1	15.5	3.6	6.2	1.0	1.5	28.9
	0人	1人	2人	3人	4人	5人	6 ~ 9人	10 ~ 14人	15 ~ 19人	20人以上	無回答
1階	6.7	-	10.0	13.3	3.3	26.7	-	6.7	3.3	-	30.0
2階	16.3	2.6	11.5	10.2	2.9	16.6	1.6	12.1	0.3	3.2	22.7
3階以上	19.3	7.0	15.8	5.3	8.8	5.3	1.8	15.8	-	5.3	15.8
	0人	1人	2人	3人	4人	5人	6 ~ 9人	10 ~ 14人	15 ~ 19人	20人以上	無回答
1階	7.1	7.1	11.9	16.7	4.8	11.9	4.8	2.4	2.4	4.8	26.2
2階	6.8	6.8	9.1	18.2	2.3	22.7	9.1	6.8	-	-	18.2
3階	11.8	8.8	14.7	5.9	5.9	20.6	2.9	5.9	-	-	23.5
4階	8.3	8.3	8.3	25.0	-	8.3	-	8.3	-	-	33.3
5階	-	-	14.3	14.3	-	14.3	-	14.3	7.1	7.1	28.6
6~9階	9.1	4.5	9.1	13.6	4.5	18.2	-	4.5	-	-	36.4
10階以上	-	-	-	-	-	-	-	50.0	-	-	50.0
	0人	1人	2人	3人	4人	5人	6 ~ 9人	10 ~ 14人	15 ~ 19人	20人以上	無回答
持ち家	14.6	3.7	12.5	10.2	3.5	14.8	1.9	12.1	0.2	3.2	23.2
賃貸	8.4	5.8	9.4	14.7	3.7	16.8	3.7	5.8	1.6	1.6	28.8
	0人	1人	2人	3人	4人	5人	6 ~ 9人	10 ~ 14人	15 ~ 19人	20人以上	無回答
木造	13.2	3.0	11.4	11.4	2.4	15.6	2.1	12.6	0.6	3.0	24.9
非木造	12.0	6.0	12.0	12.0	4.9	15.2	2.8	7.1	0.7	2.5	24.7

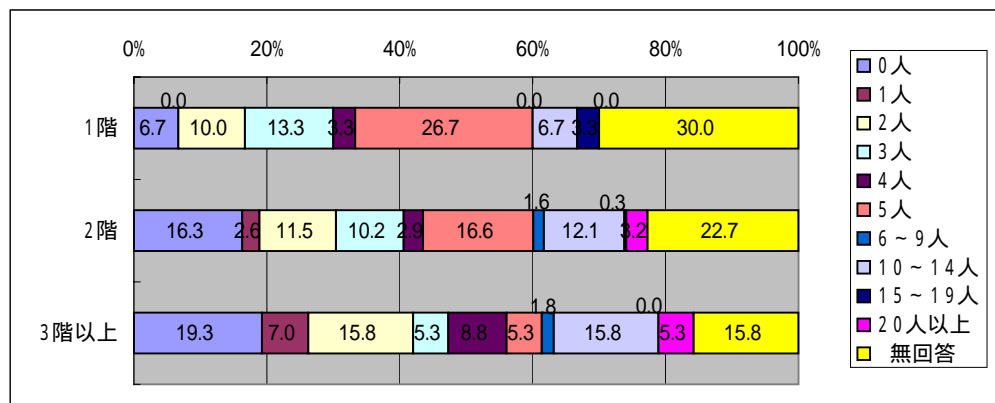
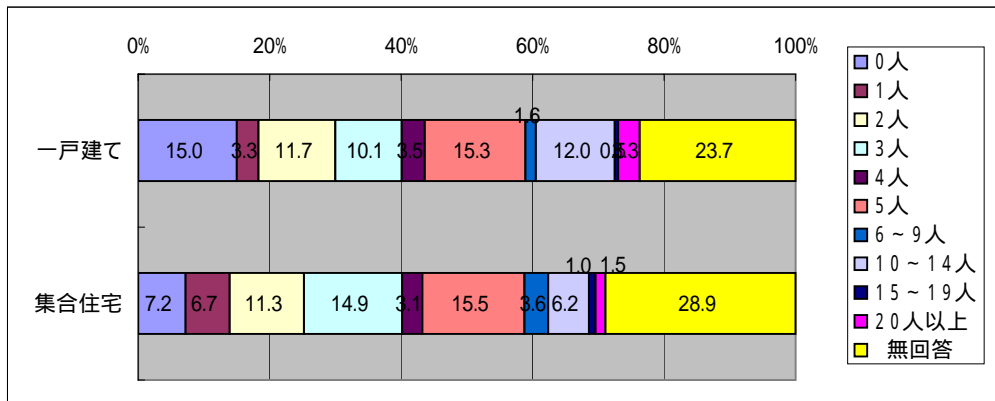
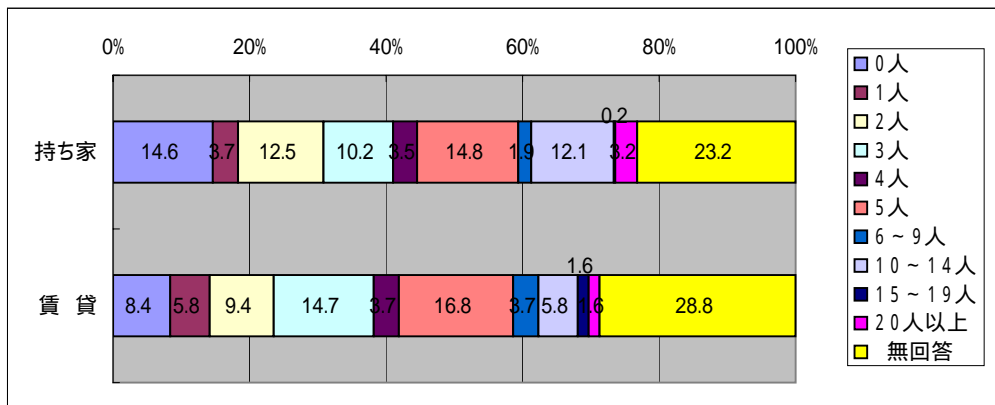

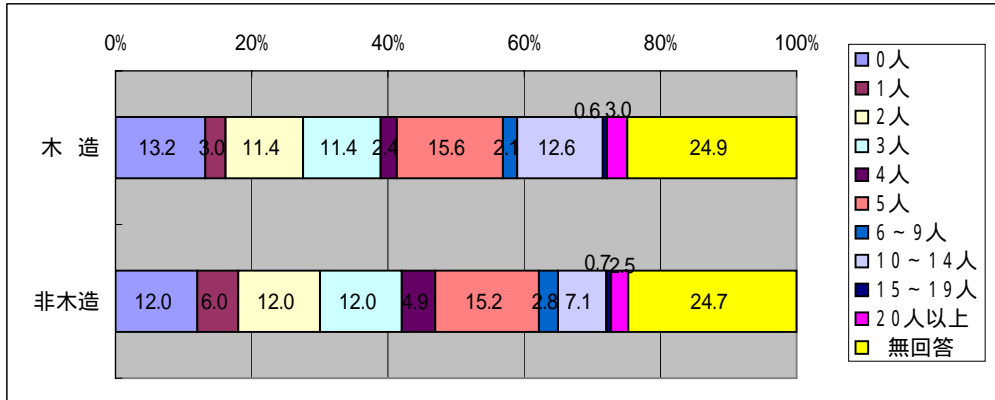
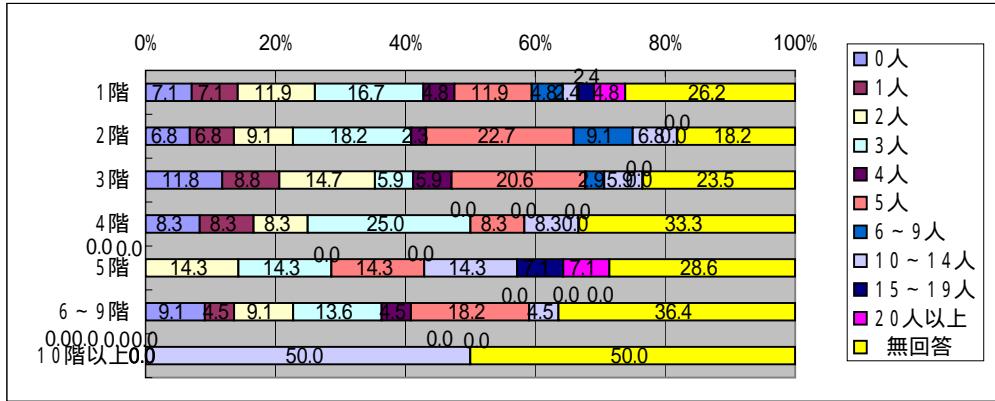



「災害に関するアンケート調査」(名古屋市)

問3 災害や防災のことを話す友人等の数  
問10-2(4) 居住年数

問3 災害や防災のことを話す友人等の数(人)

	0人	1人	2人	3人	4人	5人	6 ~ 9人	10 ~ 14人	15 ~ 19人	20人以上	無回答	調査数	平均	最小値	最大値
1年未満	26.9	-	23.1	11.5	-	3.8	3.8	7.7	-	-	23.1	4.2			
1年以上3年未満	13.5	5.8	9.6	13.5	1.9	17.3	1.9	5.8	1.9	3.8	25.0	8.1			
3年以上10年未満	14.4	6.3	12.6	15.3	3.6	12.6	3.6	9.9	-	0.9	20.7	18.4			
10年以上20年未満	8.3	8.3	7.3	12.8	3.7	13.8	1.8	12.8	0.9	2.8	27.5	16.5			
20年以上30年未満	14.6	4.9	11.7	5.8	2.9	13.6	1.0	11.7	1.0	5.8	27.2	15.7			
30年以上40年未満	7.9	2.2	11.2	10.1	6.7	23.6	2.2	6.7	1.1	1.1	27.0	13.6			
40年以上50年未満	9.2	-	15.4	9.2	4.6	18.5	3.1	7.7	-	3.1	29.2	9.6			
50年以上	16.9	1.4	9.9	14.1	1.4	14.1	2.8	14.1	-	2.8	22.5	11.5			

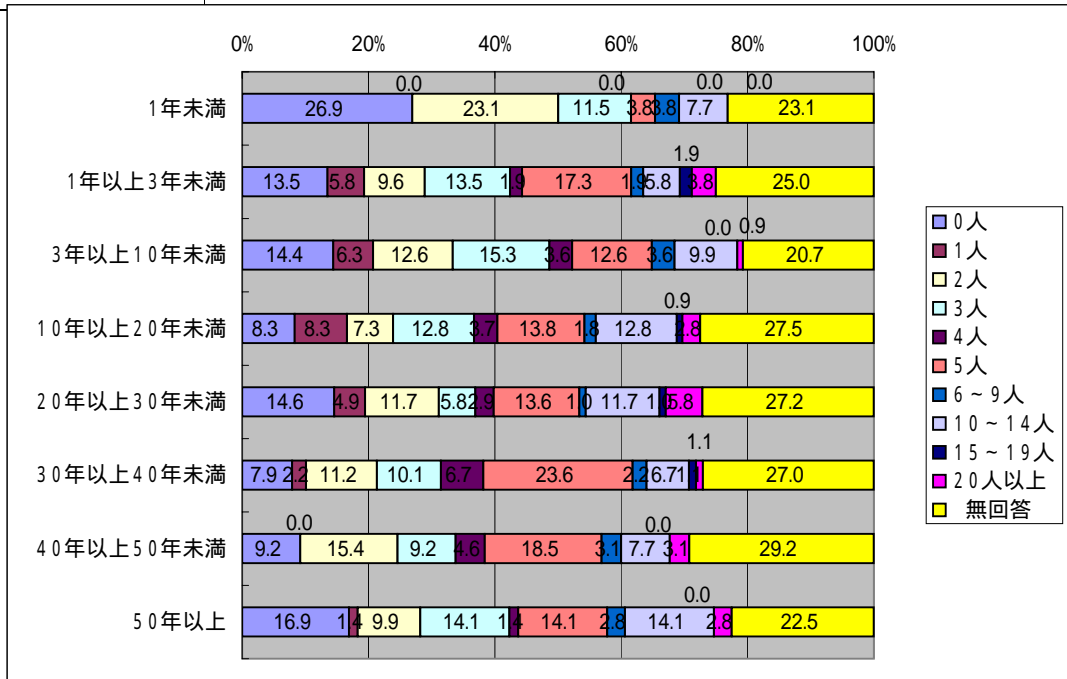

「災害に関するアンケート調査」(名古屋市)

問4 - 1 防災用品を準備しておけば、役立つと思う  
問10 - 1 (1) 年齢

	まったくそう思わない	あまりそう思わない	どちらでもない	ややそう思う	非常にそう思う	無回答
20歳代	-	-	-	40.0	60.0	-
30歳代	-	4.9	3.3	42.6	49.2	-
40歳代	-	4.6	5.7	46.0	40.2	3.4
50歳代	0.7	7.3	6.6	39.7	45.0	0.7
60歳代	1.1	10.9	3.4	46.0	36.8	1.7
70歳以上	0.8	6.2	5.4	43.1	40.0	4.6
	まったくそう思わない	あまりそう思わない	どちらでもない	ややそう思う	非常にそう思う	無回答
男性	0.7	6.4	4.9	42.9	43.1	2.0
女性	0.5	8.7	4.3	44.0	40.6	1.9
	まったくそう思わない	あまりそう思わない	どちらでもない	ややそう思う	非常にそう思う	無回答
1人	1.6	4.9	3.3	44.3	44.3	1.6
2人	0.5	6.8	3.6	44.8	41.7	2.6
3人	0.7	11.3	6.0	44.0	36.0	2.0
4人	1.0	6.2	6.2	46.4	40.2	-
5人	-	3.2	1.6	41.3	52.4	1.6
6人以上	-	7.8	7.8	35.3	45.1	3.9

問4 - 2 住んでいるところは水害で被害を受けやすい地域だと思う

	まったくそう思わない	あまりそう思わない	どちらでもない	ややそう思う	非常にそう思う	無回答
20歳代	5.0	30.0	10.0	25.0	30.0	-
30歳代	3.3	29.5	11.5	27.9	27.9	-
40歳代	8.0	25.3	11.5	25.3	28.7	1.1
50歳代	7.9	33.1	7.9	28.5	21.9	0.7
60歳代	12.6	29.3	9.2	22.4	23.6	2.9
70歳以上	14.6	32.3	11.5	26.2	11.5	3.8
	まったくそう思わない	あまりそう思わない	どちらでもない	ややそう思う	非常にそう思う	無回答
男性	10.8	30.0	9.1	28.1	20.4	1.5
女性	9.2	31.9	10.6	20.3	26.1	1.9
	まったくそう思わない	あまりそう思わない	どちらでもない	ややそう思う	非常にそう思う	無回答
1人	9.8	42.6	9.8	23.0	13.1	1.6
2人	10.9	29.2	10.9	27.1	20.3	1.6
3人	9.3	30.0	12.7	24.7	22.0	1.3
4人	8.2	28.9	6.2	24.7	32.0	-
5人	7.9	31.7	11.1	25.4	19.0	4.8
6人以上	13.7	23.5	5.9	23.5	27.5	5.9

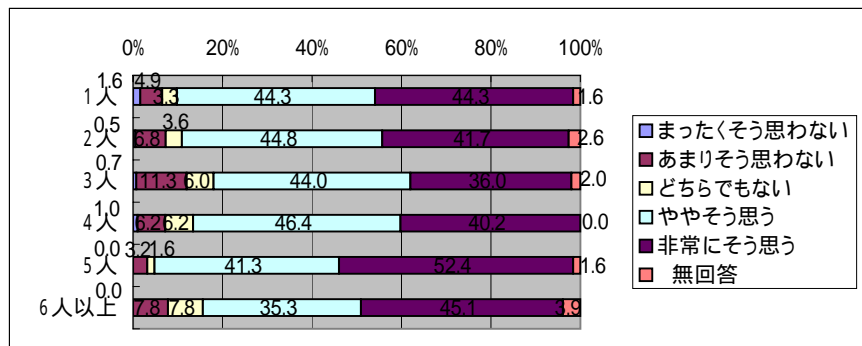
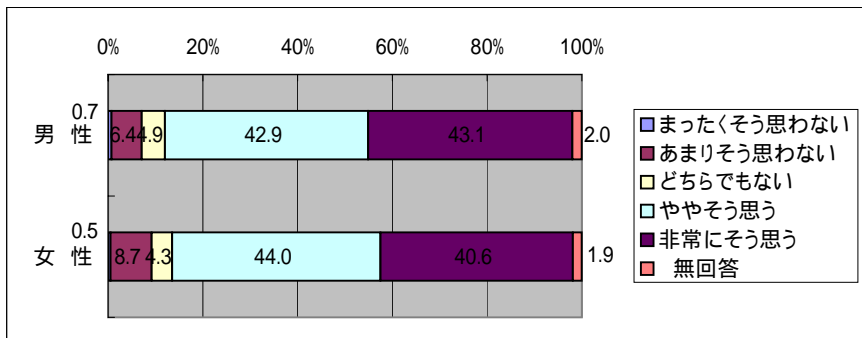
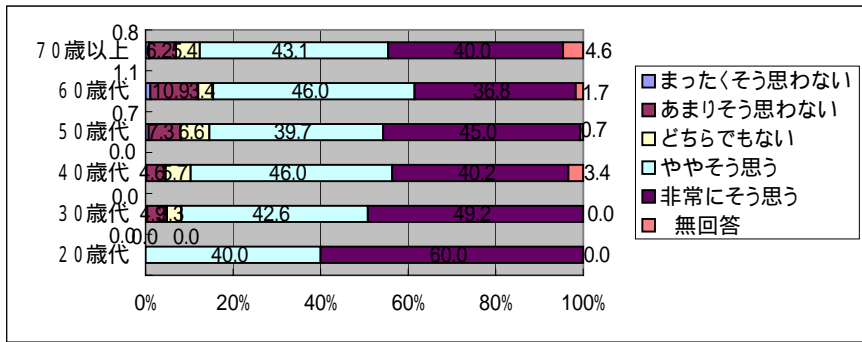

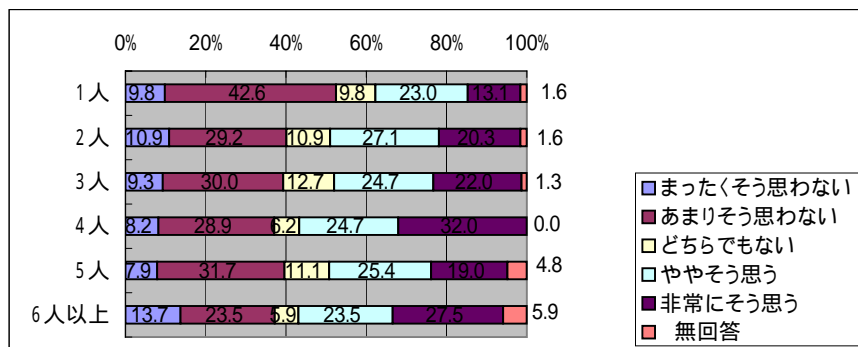
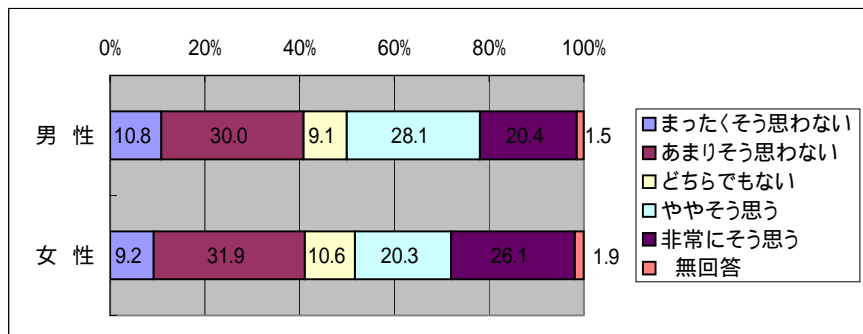
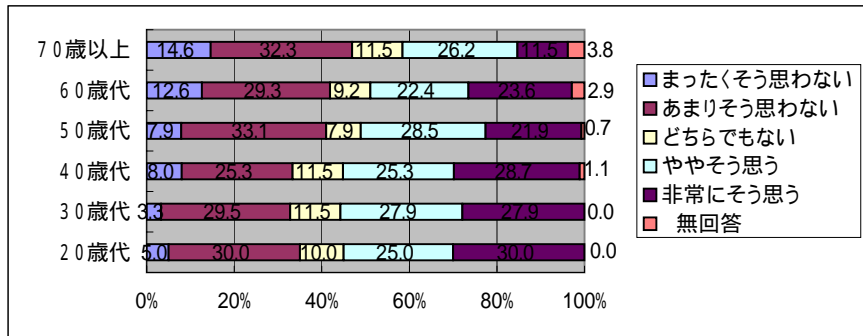

「災害に関するアンケート調査」(名古屋市)

問4 - 1 防災用品を準備しておけば、役立つと思う  
問10 - 2(1) 住居形態

	まったくそう思わない	あまりそう思わない	どちらでもない	ややそう思う	非常にそう思う	無回答
一戸建て	0.7	7.0	5.2	42.3	42.7	2.1
集合住宅	0.5	6.7	4.1	46.9	40.2	1.5
	まったくそう思わない	あまりそう思わない	どちらでもない	ややそう思う	非常にそう思う	無回答
1階	-	3.3	3.3	53.3	36.7	3.3
2階	1.0	8.3	4.5	41.2	43.5	1.6
3階以上	-	3.5	7.0	42.1	43.9	3.5
	まったくそう思わない	あまりそう思わない	どちらでもない	ややそう思う	非常にそう思う	無回答
1階	-	7.1	4.8	42.9	45.2	-
2階	-	2.3	-	54.5	43.2	-
3階	2.9	5.9	-	50.0	38.2	2.9
4階	-	8.3	8.3	33.3	45.8	4.2
5階	-	7.1	7.1	57.1	28.6	-
6～9階	-	13.6	9.1	45.5	27.3	4.5
10階以上	-	-	-	100.0	-	-
	まったくそう思わない	あまりそう思わない	どちらでもない	ややそう思う	非常にそう思う	無回答
持ち家	0.7	6.3	4.6	43.4	42.7	2.3
賃貸	0.5	8.9	5.2	42.9	40.8	1.6
	まったくそう思わない	あまりそう思わない	どちらでもない	ややそう思う	非常にそう思う	無回答
木造	0.6	8.1	5.1	43.1	40.4	2.7
非木造	0.7	6.4	4.6	43.5	43.5	1.4

問4 - 2 住んでいるところは水害で被害を受けやすい地域だと思う

	まったくそう思わない	あまりそう思わない	どちらでもない	ややそう思う	非常にそう思う	無回答
一戸建て	11.3	29.3	9.4	25.4	22.8	1.9
集合住宅	6.7	34.0	11.3	26.3	20.6	1.0
	まったくそう思わない	あまりそう思わない	どちらでもない	ややそう思う	非常にそう思う	無回答
1階	10.0	36.7	20.0	16.7	16.7	-
2階	11.5	27.8	8.6	24.6	25.9	1.6
3階以上	12.3	33.3	7.0	29.8	14.0	3.5
	まったくそう思わない	あまりそう思わない	どちらでもない	ややそう思う	非常にそう思う	無回答
1階	4.8	33.3	14.3	26.2	21.4	-
2階	4.5	34.1	15.9	29.5	15.9	-
3階	5.9	44.1	5.9	17.6	26.5	-
4階	8.3	25.0	16.7	33.3	12.5	4.2
5階	7.1	35.7	7.1	14.3	35.7	-
6～9階	13.6	27.3	9.1	27.3	18.2	4.5
10階以上	-	50.0	-	-	50.0	-
	まったくそう思わない	あまりそう思わない	どちらでもない	ややそう思う	非常にそう思う	無回答
持ち家	10.4	29.5	9.3	26.5	22.0	2.3
賃貸	8.9	33.5	11.0	23.6	22.0	1.0
	まったくそう思わない	あまりそう思わない	どちらでもない	ややそう思う	非常にそう思う	無回答
木造	11.4	28.1	10.5	26.0	21.9	2.1
非木造	8.5	33.2	9.2	24.7	22.6	1.8

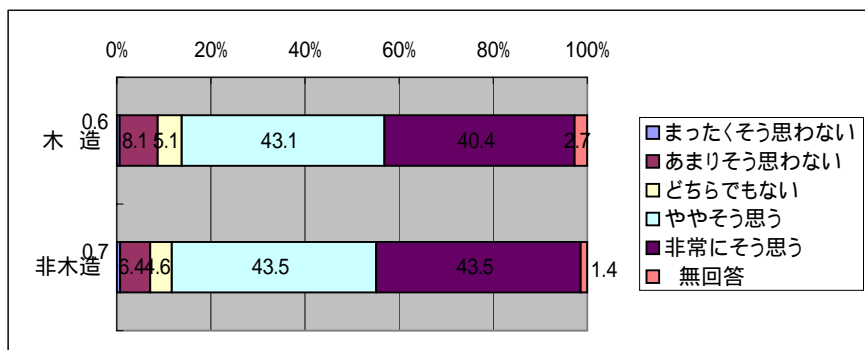
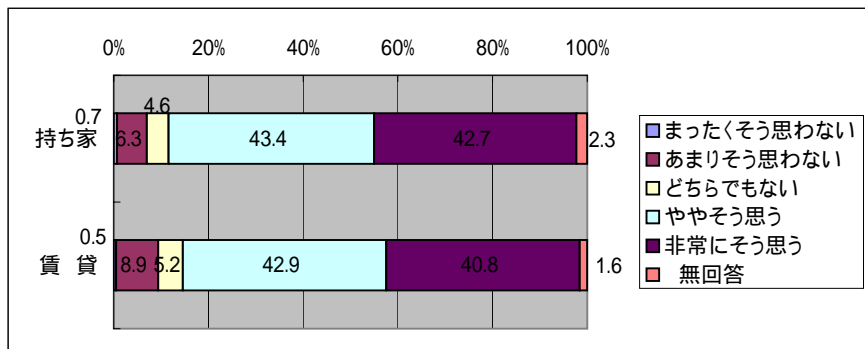
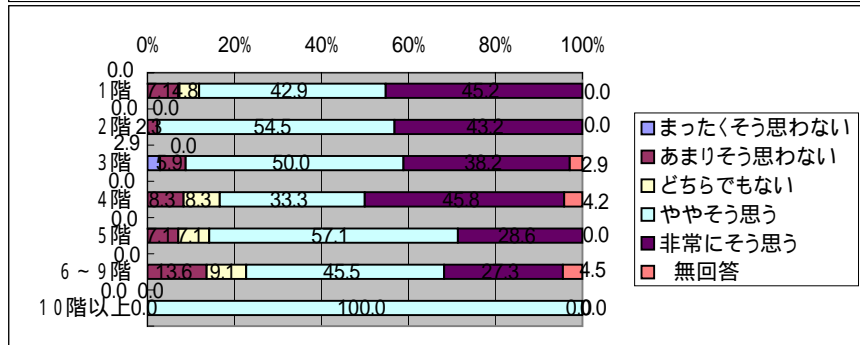
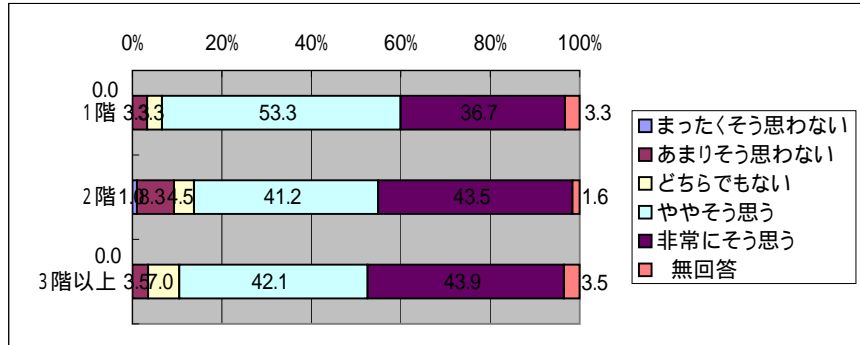
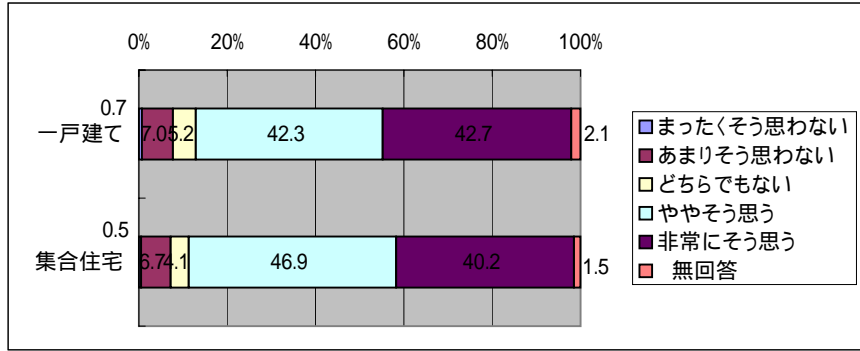

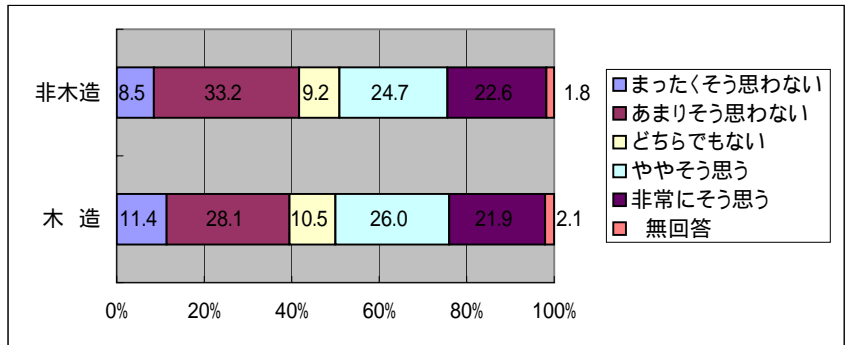
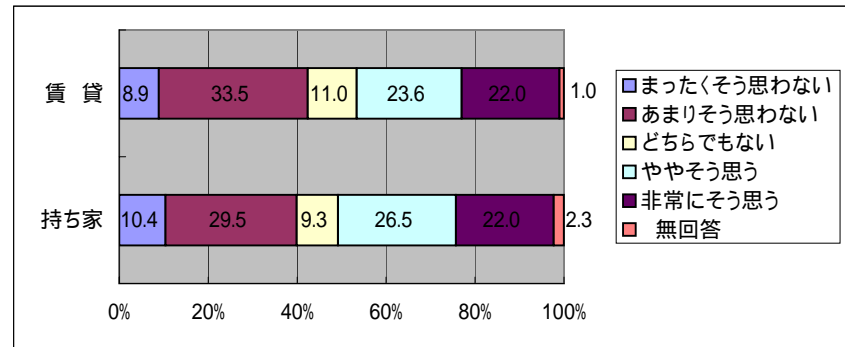
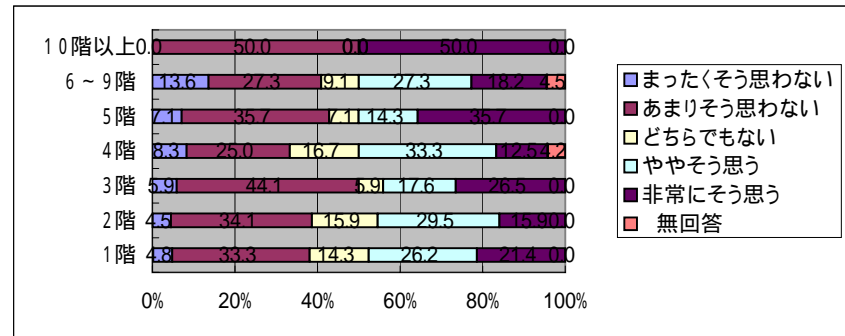
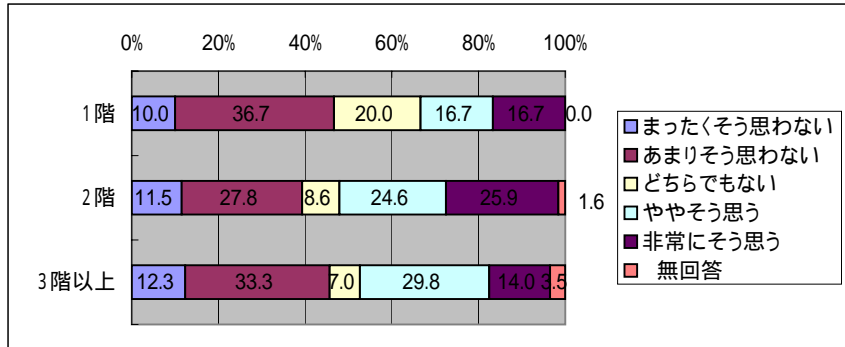
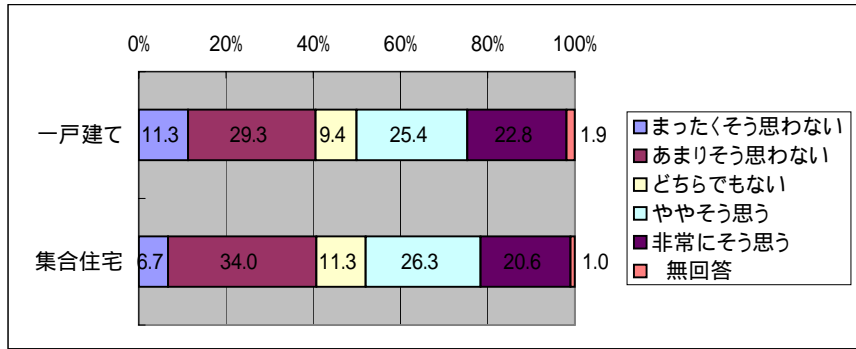

「災害に関するアンケート調査」(名古屋市)

問4 - 1 防災用品を準備しておけば、役立つと思う  
問10 - 2 (4) 居住年数

	まったくそう 思わない	あまりそう 思わない	どちらでも ない	ややそう 思う	非常にそう 思う	無 回 答
1年未満	-	7.7	-	50.0	34.6	7.7
1年以上3年未満	-	3.8	7.7	34.6	53.8	-
3年以上10年未満	-	5.4	3.6	48.6	40.5	1.8
10年以上20年未満	1.8	7.3	7.3	45.0	38.5	-
20年以上30年未満	1.0	6.8	3.9	45.6	39.8	2.9
30年以上40年未満	-	10.1	5.6	39.3	42.7	2.2
40年以上50年未満	-	10.8	6.2	36.9	44.6	1.5
50年以上	1.4	5.6	1.4	43.7	43.7	4.2

問4 - 2 住んでいるところは水害で被害を受けやすい地域だと思う

	まったくそう 思わない	あまりそう 思わない	どちらでも ない	ややそう 思う	非常にそう 思う	無 回 答
1年未満	-	34.6	3.8	23.1	34.6	3.8
1年以上3年未満	9.6	28.8	13.5	34.6	13.5	-
3年以上10年未満	4.5	25.2	9.9	23.4	35.1	1.8
10年以上20年未満	7.3	25.7	11.9	31.2	22.9	0.9
20年以上30年未満	9.7	31.1	4.9	25.2	27.2	1.9
30年以上40年未満	15.7	25.8	10.1	28.1	19.1	1.1
40年以上50年未満	16.9	35.4	12.3	21.5	10.8	3.1
50年以上	14.1	46.5	11.3	15.5	8.5	4.2

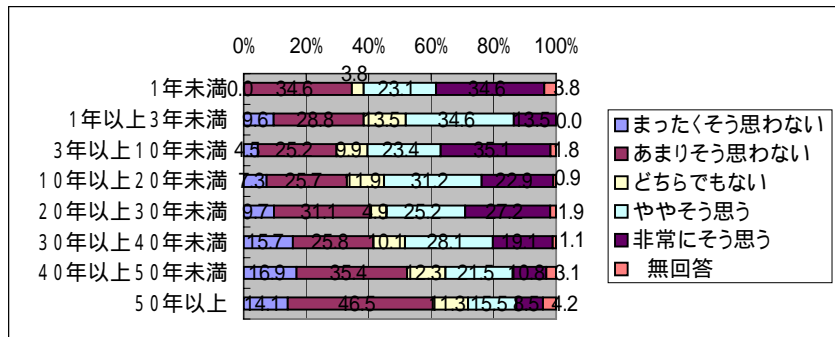
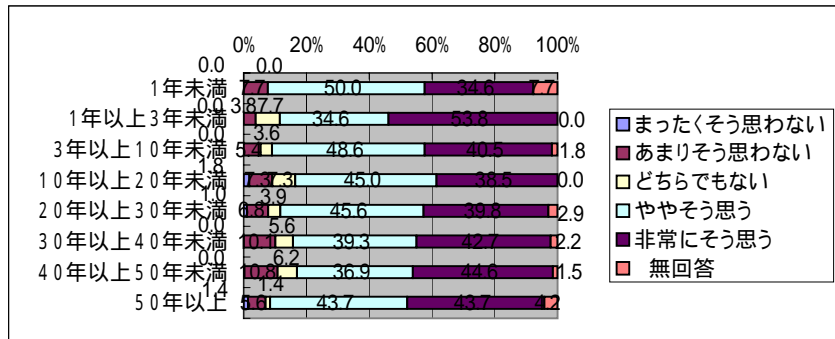



「災害に関するアンケート調査」(名古屋市)

問4 - 3 今後30年位の間に、大きな地震に遭うことがあるだろう  
問10 - 1 (1) 年齢

	まったくそう思わない	あまりそう思わない	どちらでもない	ややそう思う	非常にそう思う	無回答
20歳代	5.0	-	5.0	30.0	60.0	-
30歳代	-	3.3	4.9	42.6	47.5	1.6
40歳代	1.1	1.1	11.5	36.8	47.1	2.3
50歳代	0.7	4.0	13.2	43.0	38.4	0.7
60歳代	0.6	4.0	12.6	40.8	36.8	5.2
70歳以上	-	10.0	13.1	35.4	36.9	4.6
	まったくそう思わない	あまりそう思わない	どちらでもない	ややそう思う	非常にそう思う	無回答
男性	1.0	4.4	10.6	39.4	42.4	2.2
女性	-	5.3	13.5	38.6	38.6	3.9
	まったくそう思わない	あまりそう思わない	どちらでもない	ややそう思う	非常にそう思う	無回答
1人	1.6	1.6	11.5	41.0	42.6	1.6
2人	-	6.8	14.6	40.1	34.9	3.6
3人	1.3	2.7	13.3	36.7	44.0	2.0
4人	1.0	2.1	11.3	42.3	41.2	2.1
5人	-	6.3	6.3	36.5	46.0	4.8
6人以上	-	9.8	2.0	39.2	43.1	5.9

問4 - 4 水害のことを考えると、落ち着かなくなることがある

	まったくそう思わない	あまりそう思わない	どちらでもない	ややそう思う	非常にそう思う	無回答
20歳代	30.0	30.0	25.0	10.0	-	5.0
30歳代	16.4	36.1	29.5	14.8	3.3	-
40歳代	17.2	43.7	26.4	6.9	3.4	2.3
50歳代	17.2	37.7	23.8	15.9	4.6	0.7
60歳代	21.3	34.5	19.0	16.1	5.2	4.0
70歳以上	19.2	39.2	13.1	12.3	8.5	7.7
	まったくそう思わない	あまりそう思わない	どちらでもない	ややそう思う	非常にそう思う	無回答
男性	19.5	38.9	22.4	12.3	4.2	2.7
女性	19.3	36.2	17.4	15.9	7.2	3.9
	まったくそう思わない	あまりそう思わない	どちらでもない	ややそう思う	非常にそう思う	無回答
1人	16.4	39.3	16.4	14.8	8.2	4.9
2人	21.4	39.6	18.2	13.5	3.1	4.2
3人	19.3	34.7	26.7	11.3	6.0	2.0
4人	13.4	44.3	21.6	15.5	4.1	1.0
5人	20.6	39.7	19.0	11.1	4.8	4.8
6人以上	23.5	25.5	17.6	19.6	7.8	5.9

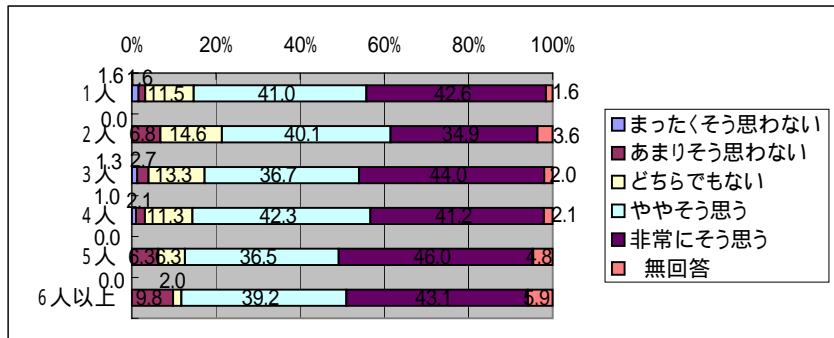
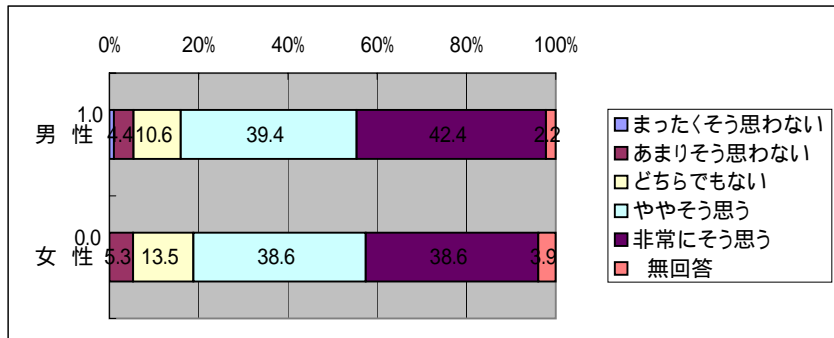
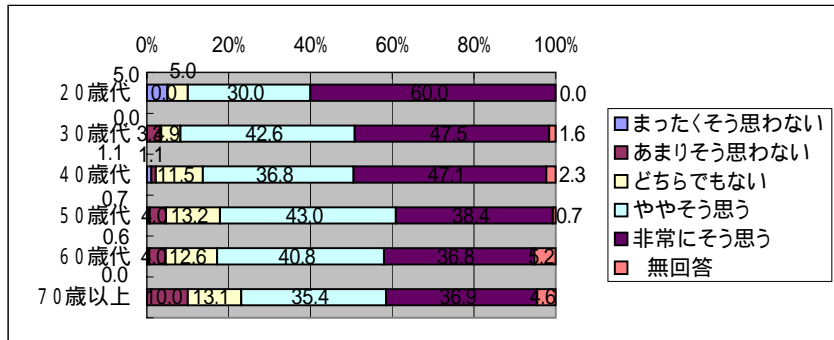

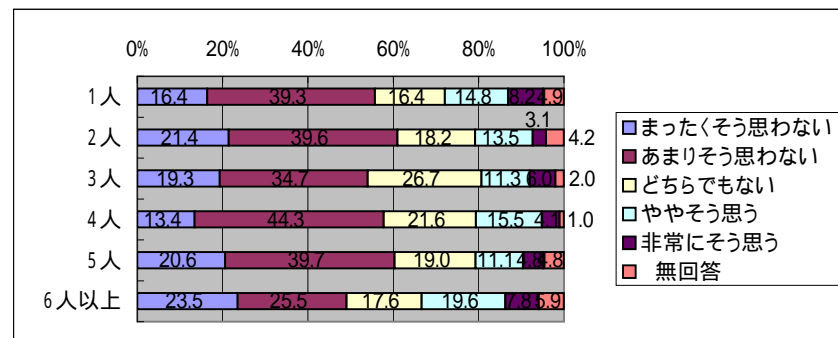
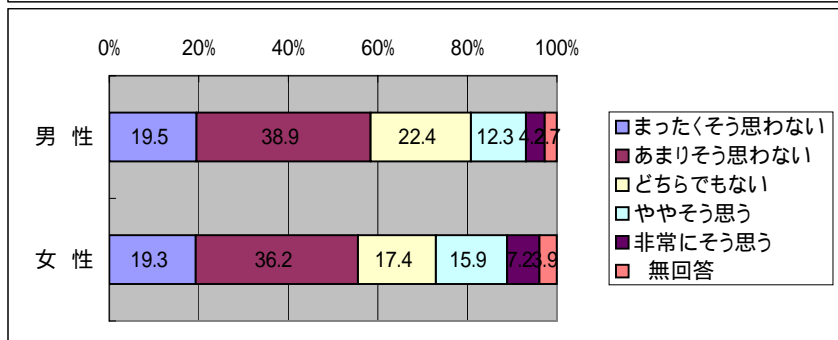
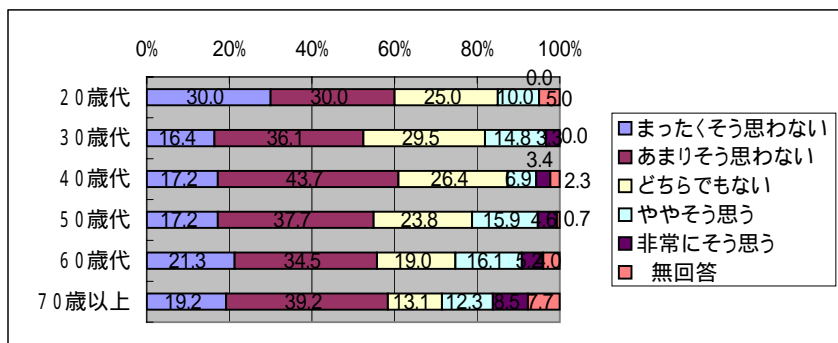

「災害に関するアンケート調査」(名古屋市)

問4-3 今後30年位の間に、大きな地震に遭うことがあるだろう  
問10-2(1) 住居形態

	まったくそう思わない	あまりそう思わない	どちらでもない	ややそう思う	非常にそう思う	無回答
一戸建て	0.5	5.6	10.6	39.7	40.6	3.1
集合住宅	1.0	2.6	14.4	39.7	40.2	2.1
	まったくそう思わない	あまりそう思わない	どちらでもない	ややそう思う	非常にそう思う	無回答
1階	-	3.3	13.3	40.0	36.7	6.7
2階	0.6	5.4	10.9	41.2	39.3	2.6
3階以上	-	7.0	7.0	36.8	47.4	1.8
	まったくそう思わない	あまりそう思わない	どちらでもない	ややそう思う	非常にそう思う	無回答
1階	2.4	2.4	21.4	31.0	42.9	-
2階	2.3	-	11.4	43.2	43.2	-
3階	-	2.9	8.8	50.0	35.3	2.9
4階	-	-	12.5	37.5	45.8	4.2
5階	-	7.1	28.6	28.6	21.4	14.3
6~9階	-	9.1	13.6	31.8	45.5	-
10階以上	-	-	-	50.0	50.0	-
	まったくそう思わない	あまりそう思わない	どちらでもない	ややそう思う	非常にそう思う	無回答
持ち家	0.5	5.8	10.9	39.2	41.1	2.6
賃貸	1.0	2.6	13.6	39.3	40.3	3.1
	まったくそう思わない	あまりそう思わない	どちらでもない	ややそう思う	非常にそう思う	無回答
木造	0.6	4.8	10.8	40.1	40.4	3.3
非木造	0.7	4.6	12.7	37.5	42.0	2.5

問4-4 水害のことを考えると、落ち着かなくなることがある

	まったくそう思わない	あまりそう思わない	どちらでもない	ややそう思う	非常にそう思う	無回答
一戸建て	18.1	37.3	20.2	15.3	5.9	3.3
集合住宅	21.1	38.7	24.2	10.3	3.1	2.6
	まったくそう思わない	あまりそう思わない	どちらでもない	ややそう思う	非常にそう思う	無回答
1階	13.3	40.0	40.0	3.3	-	3.3
2階	17.3	36.7	19.2	17.3	7.3	2.2
3階以上	28.1	38.6	19.3	8.8	-	5.3
	まったくそう思わない	あまりそう思わない	どちらでもない	ややそう思う	非常にそう思う	無回答
1階	26.2	23.8	31.0	11.9	4.8	2.4
2階	11.4	54.5	25.0	9.1	-	-
3階	23.5	41.2	20.6	11.8	-	2.9
4階	25.0	29.2	16.7	12.5	8.3	8.3
5階	28.6	50.0	14.3	7.1	-	-
6~9階	27.3	36.4	22.7	4.5	4.5	4.5
10階以上	50.0	-	50.0	-	-	-
	まったくそう思わない	あまりそう思わない	どちらでもない	ややそう思う	非常にそう思う	無回答
持ち家	17.6	37.8	20.6	14.8	6.0	3.0
賃貸	22.0	38.2	23.0	10.5	3.1	3.1
	まったくそう思わない	あまりそう思わない	どちらでもない	ややそう思う	非常にそう思う	無回答
木造	15.3	38.3	20.4	16.2	6.3	3.6
非木造	23.3	36.7	22.3	11.0	3.9	2.8

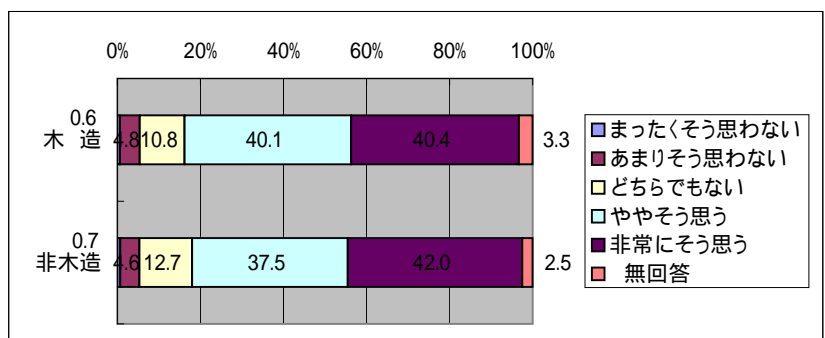
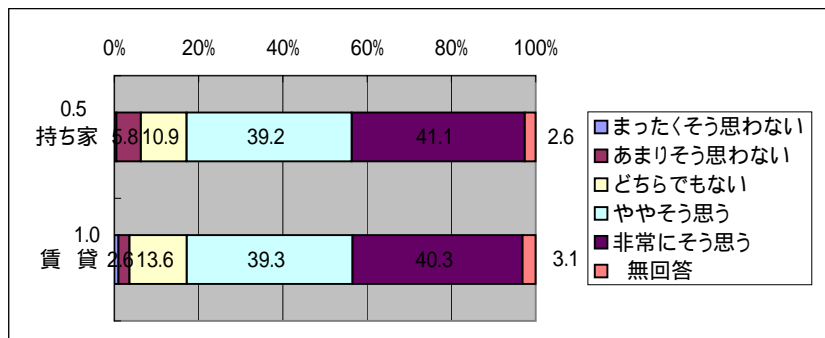
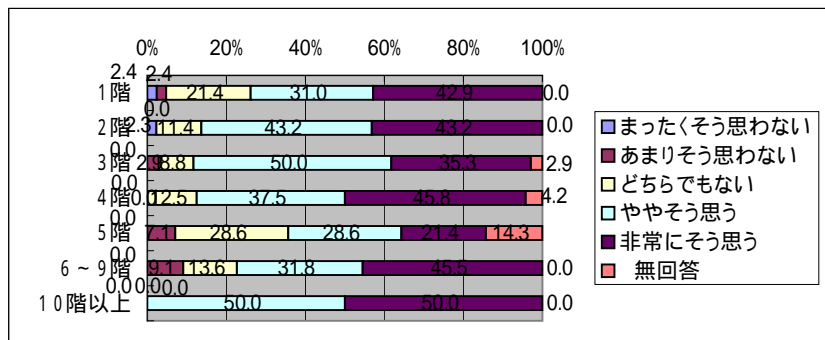
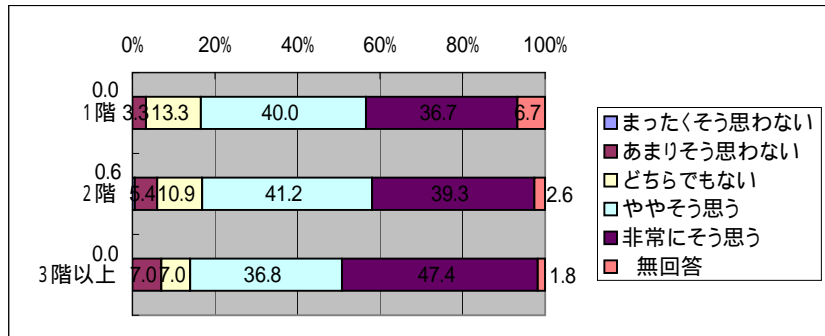
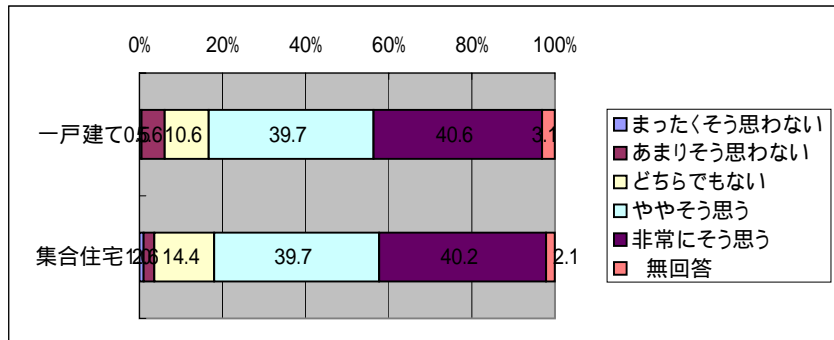

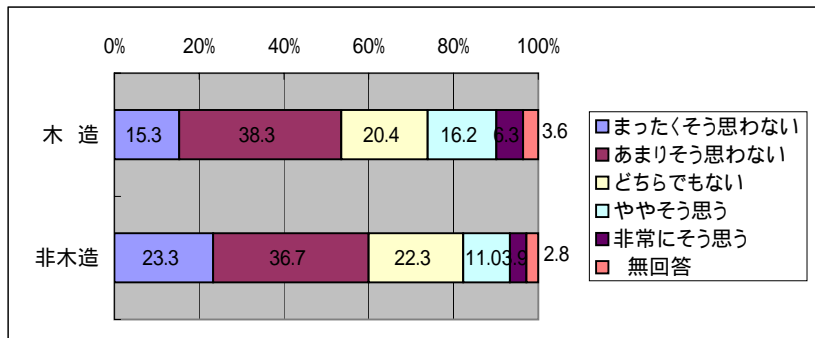
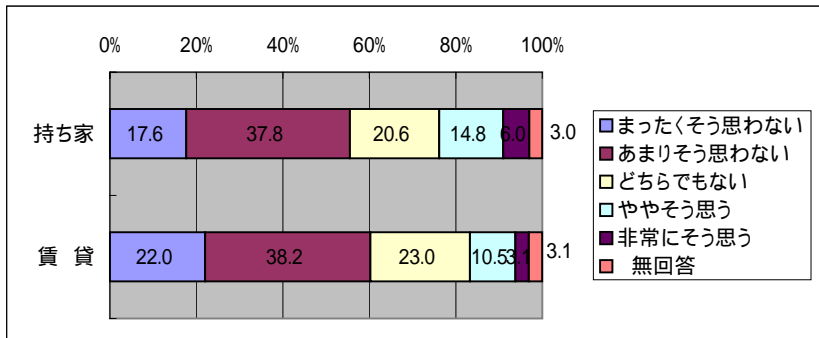
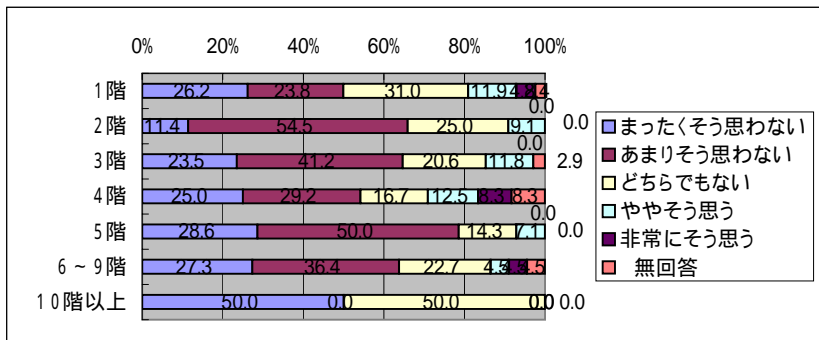
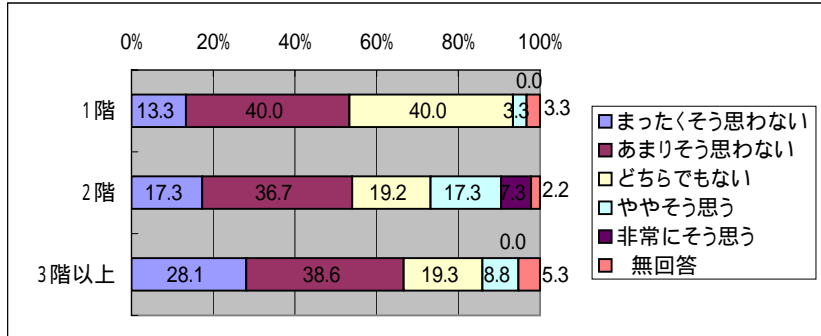
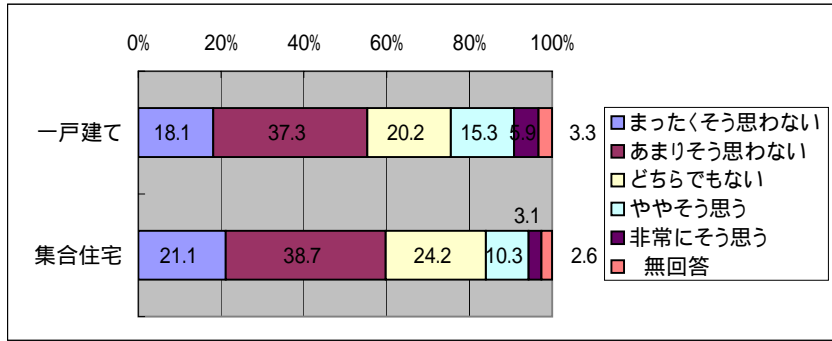

「災害に関するアンケート調査」(名古屋市)

問4 - 3 今後30年位の間に、大きな地震に遭うことがあるだろう  
問10 - 2(4) 居住年数

	まったくそう 思わない	あまりそう 思わない	どちらでも ない	ややそう 思う	非常にそう 思う	無 回 答
1年未満	-	-	3.8	42.3	46.2	7.7
1年以上3年未満	1.9	1.9	11.5	40.4	42.3	1.9
3年以上10年未満	-	1.8	9.9	44.1	40.5	3.6
10年以上20年未満	1.8	6.4	13.8	34.9	39.4	3.7
20年以上30年未満	1.0	5.8	9.7	35.9	46.6	1.0
30年以上40年未満	-	4.5	12.4	41.6	39.3	2.2
40年以上50年未満	-	10.8	15.4	32.3	40.0	1.5
50年以上	-	4.2	12.7	45.1	32.4	5.6

問4 - 4 水害のことを考えると、落ち着かなくなることがある

	まったくそう 思わない	あまりそう 思わない	どちらでも ない	ややそう 思う	非常にそう 思う	無 回 答
1年未満	11.5	46.2	19.2	19.2	-	3.8
1年以上	21.2	28.8	26.9	17.3	1.9	3.8
3年以上	15.3	36.9	29.7	9.9	6.3	1.8
10年以	17.4	34.9	23.9	13.8	6.4	3.7
20年以	19.4	34.0	19.4	17.5	7.8	1.9
30年以	18.0	41.6	18.0	14.6	3.4	4.5
40年以	21.5	47.7	13.8	9.2	4.6	3.1
50年以	26.8	38.0	14.1	11.3	4.2	5.6

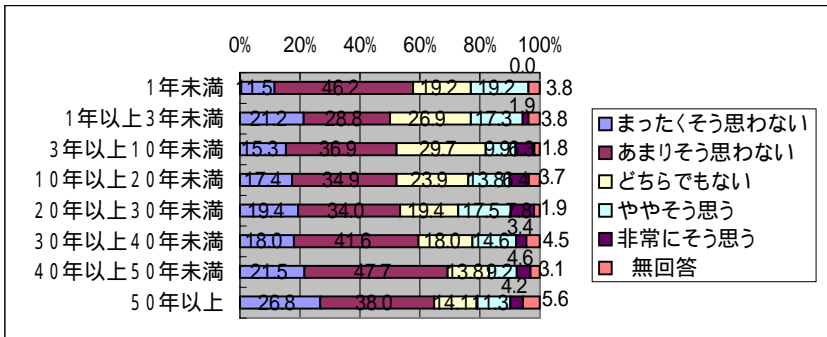
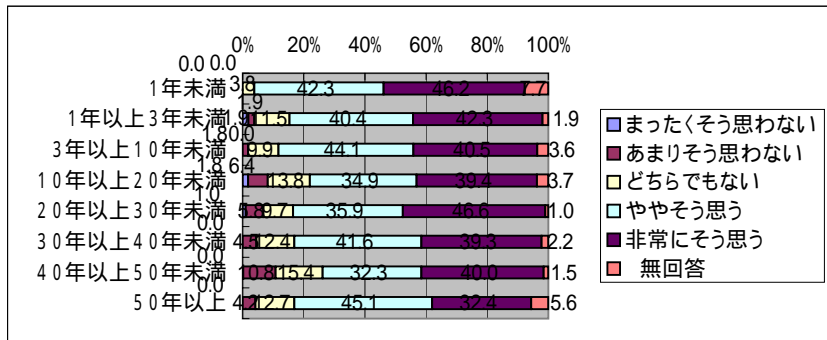

「災害に関するアンケート調査」(名古屋市)

問4 - 5 防災対策をしておけば、災害が起きてても大丈夫だと思う  
問10 - 1 (1) 年齢

	まったくそう思わない	あまりそう思わない	どちらでもない	ややそう思う	非常にそう思う	無回答
20歳代	-	55.0	25.0	15.0	5.0	-
30歳代	1.6	36.1	34.4	21.3	6.6	-
40歳代	5.7	36.8	20.7	29.9	5.7	1.1
50歳代	9.9	37.1	20.5	29.8	2.6	-
60歳代	8.6	30.5	10.3	40.2	7.5	2.9
70歳以上	3.8	30.0	10.0	36.9	12.3	6.9
	まったくそう思わない	あまりそう思わない	どちらでもない	ややそう思う	非常にそう思う	無回答
男性	6.4	32.8	15.8	36.7	6.4	2.0
女性	6.8	37.7	20.3	24.6	7.7	2.9
	まったくそう思わない	あまりそう思わない	どちらでもない	ややそう思う	非常にそう思う	無回答
1人	-	39.3	18.0	26.2	13.1	3.3
2人	7.8	30.2	19.3	31.8	7.3	3.6
3人	10.0	37.3	17.3	32.7	2.0	0.7
4人	7.2	38.1	13.4	36.1	5.2	-
5人	4.8	34.9	14.3	33.3	11.1	1.6
6人以上	2.0	23.5	19.6	35.3	11.8	7.8

問4 - 6 自分の住む地域が水害で被災すると思う

	まったくそう思わない	あまりそう思わない	どちらでもない	ややそう思う	非常にそう思う	無回答
20歳代	5.0	25.0	25.0	25.0	20.0	-
30歳代	1.6	23.0	13.1	45.9	16.4	-
40歳代	6.9	23.0	13.8	36.8	18.4	1.1
50歳代	7.9	33.8	10.6	29.1	17.9	0.7
60歳代	10.3	30.5	11.5	27.6	17.2	2.9
70歳以上	10.0	30.0	13.1	24.6	14.6	7.7
	まったくそう思わない	あまりそう思わない	どちらでもない	ややそう思う	非常にそう思う	無回答
男性	7.9	29.3	12.8	31.0	16.7	2.2
女性	9.2	30.0	11.6	28.0	17.9	3.4
	まったくそう思わない	あまりそう思わない	どちらでもない	ややそう思う	非常にそう思う	無回答
1人	9.8	27.9	14.8	23.0	16.4	8.2
2人	8.3	31.8	10.9	29.7	15.1	4.2
3人	11.3	28.7	16.0	26.0	17.3	0.7
4人	6.2	25.8	9.3	42.3	16.5	-
5人	1.6	36.5	11.1	30.2	17.5	3.2
6人以上	9.8	25.5	7.8	29.4	25.5	2.0



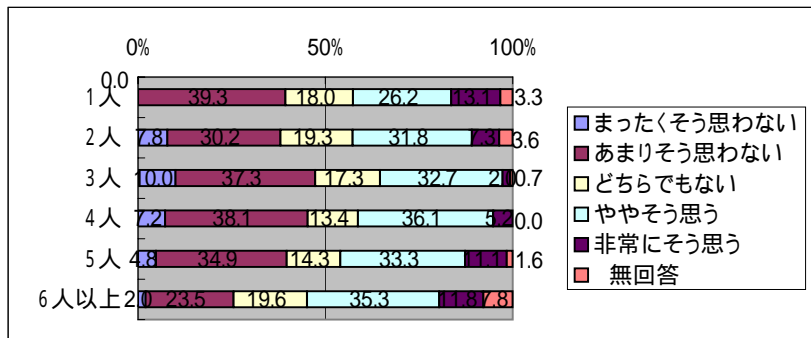
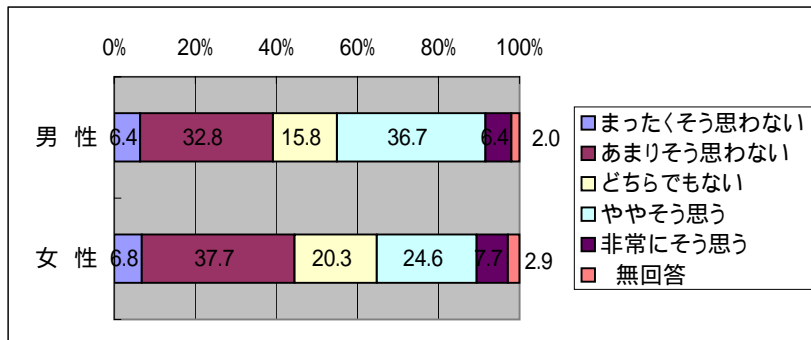
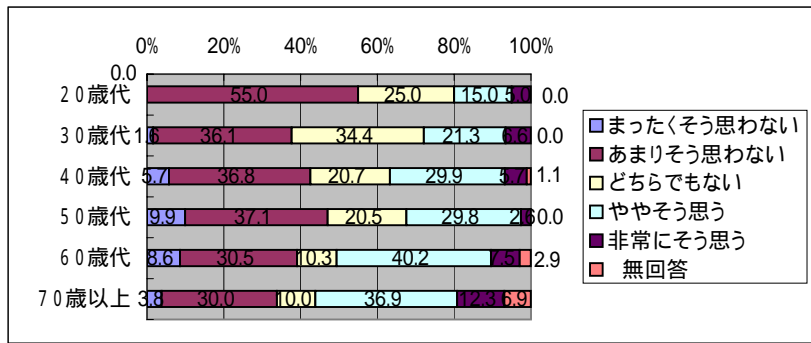

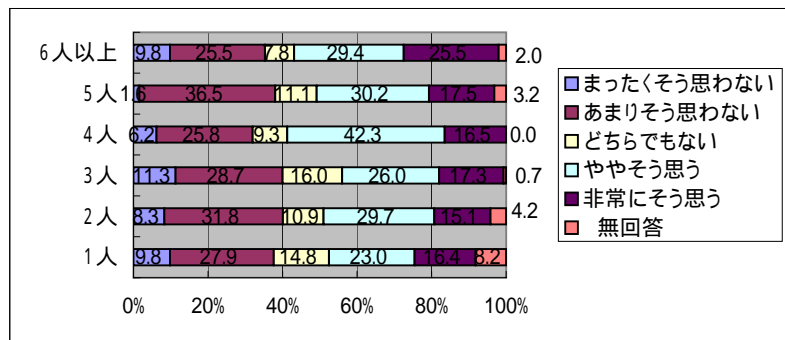
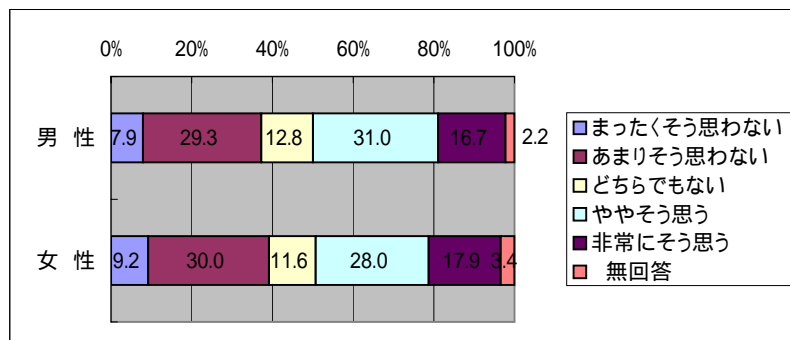
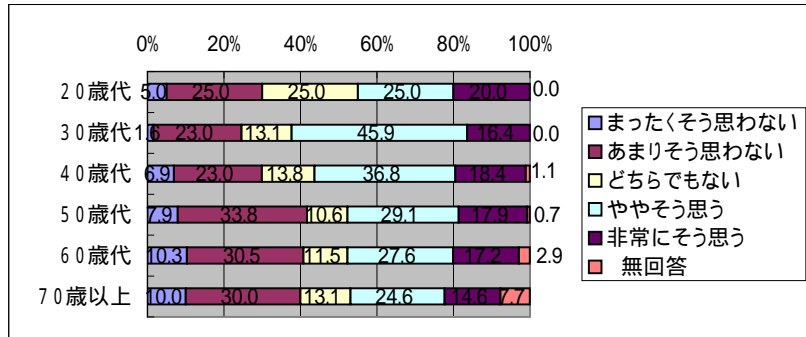

「災害に関するアンケート調査」(名古屋市)

問4 - 5 防災対策をしておけば、災害が起きて大丈夫だと思う  
問10 - 2(1) 住居形態

	まったくそう思わない	あまりそう思わない	どちらでもない	ややそう思う	非常にそう思う	無回答
一戸建て	7.5	33.3	15.0	34.0	7.3	2.8
集合住宅	4.6	36.6	21.6	30.4	5.7	1.0
	まったくそう思わない	あまりそう思わない	どちらでもない	ややそう思う	非常にそう思う	無回答
1階	6.7	30.0	23.3	33.3	3.3	3.3
2階	7.7	33.5	12.8	36.1	7.3	2.6
3階以上	5.3	29.8	24.6	29.8	8.8	1.8
	まったくそう思わない	あまりそう思わない	どちらでもない	ややそう思う	非常にそう思う	無回答
1階	9.5	47.6	11.9	28.6	2.4	-
2階	2.3	22.7	36.4	38.6	-	-
3階	-	47.1	20.6	26.5	2.9	2.9
4階	4.2	29.2	25.0	20.8	16.7	4.2
5階	14.3	42.9	7.1	35.7	-	-
6~9階	4.5	36.4	27.3	22.7	9.1	-
10階以上	-	50.0	50.0	-	-	-
	まったくそう思わない	あまりそう思わない	どちらでもない	ややそう思う	非常にそう思う	無回答
持ち家	7.7	33.2	16.0	34.1	6.5	2.6
賃貸	4.2	37.2	19.9	29.8	7.9	1.0
	まったくそう思わない	あまりそう思わない	どちらでもない	ややそう思う	非常にそう思う	無回答
木造	8.4	37.4	14.7	31.7	5.4	2.4
非木造	4.6	30.7	19.8	34.3	8.8	1.8

問4 - 6 自分の住む地域が水害で被災すると思う

	まったくそう思わない	あまりそう思わない	どちらでもない	ややそう思う	非常にそう思う	無回答
一戸建て	8.9	30.5	11.5	28.2	18.8	2.1
集合住宅	6.7	26.8	14.9	35.6	12.9	3.1
	まったくそう思わない	あまりそう思わない	どちらでもない	ややそう思う	非常にそう思う	無回答
1階	10.0	36.7	20.0	26.7	3.3	3.3
2階	9.3	29.1	9.6	28.8	21.4	1.9
3階以上	7.0	35.1	17.5	28.1	12.3	-
	まったくそう思わない	あまりそう思わない	どちらでもない	ややそう思う	非常にそう思う	無回答
1階	4.8	19.0	16.7	35.7	19.0	4.8
2階	6.8	27.3	18.2	36.4	11.4	-
3階	2.9	41.2	8.8	38.2	5.9	2.9
4階	8.3	25.0	8.3	45.8	4.2	8.3
5階	7.1	28.6	14.3	35.7	14.3	-
6~9階	13.6	27.3	18.2	27.3	13.6	-
10階以上	-	50.0	-	-	50.0	-
	まったくそう思わない	あまりそう思わない	どちらでもない	ややそう思う	非常にそう思う	無回答
持ち家	7.7	31.6	11.8	28.8	18.3	1.9
賃貸	8.9	25.1	14.1	33.5	14.7	3.7
	まったくそう思わない	あまりそう思わない	どちらでもない	ややそう思う	非常にそう思う	無回答
木造	9.0	29.0	10.8	29.9	18.3	3.0
非木造	7.4	29.7	13.4	31.1	16.3	2.1

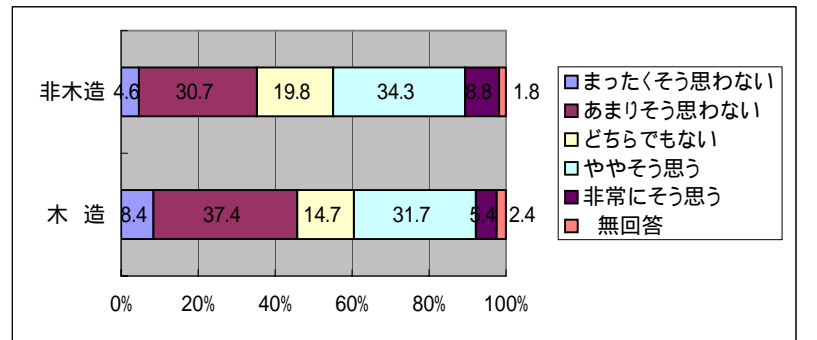
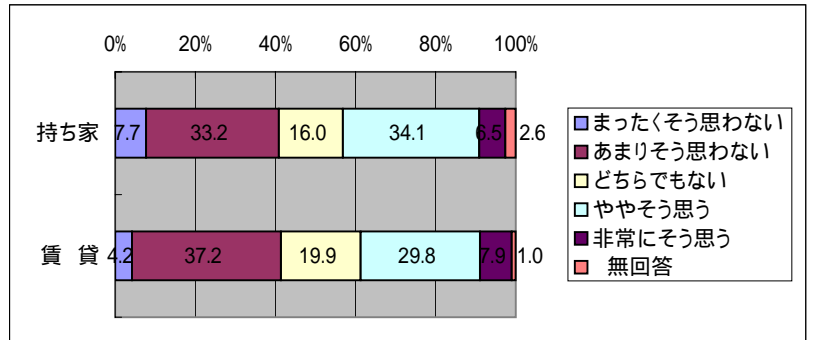
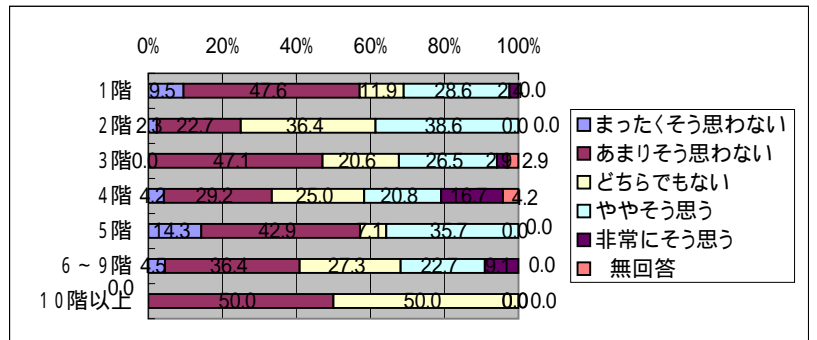
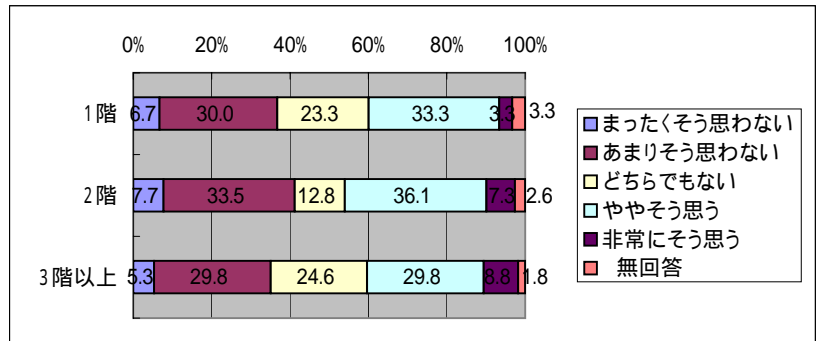
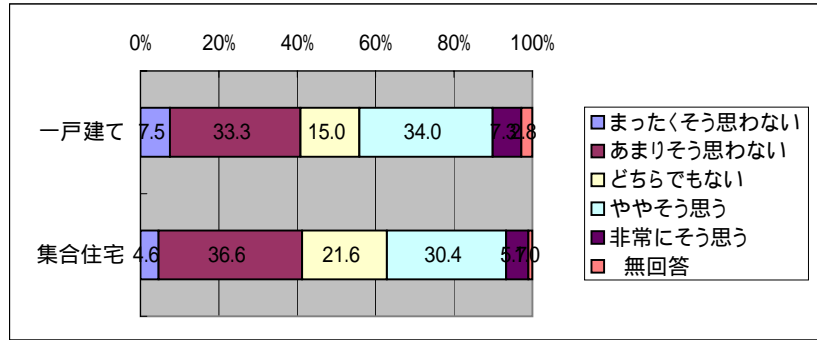

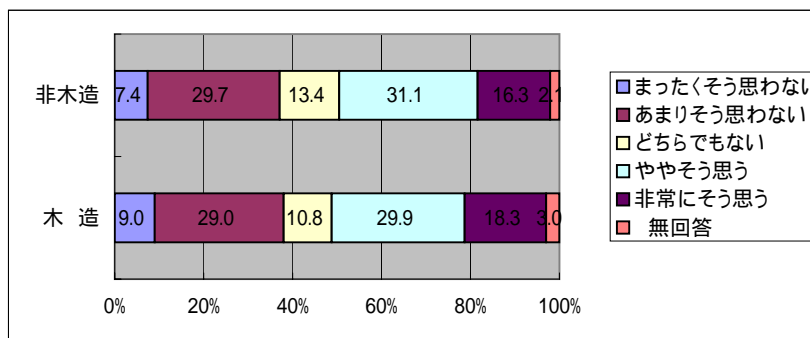
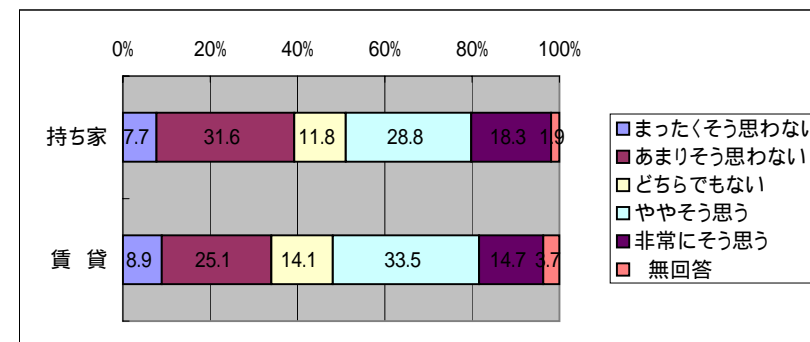
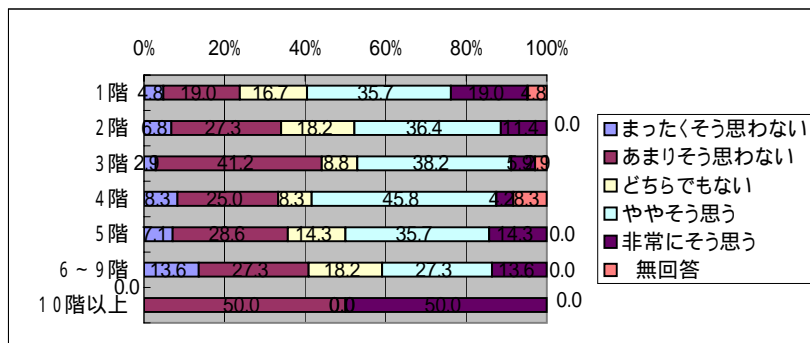
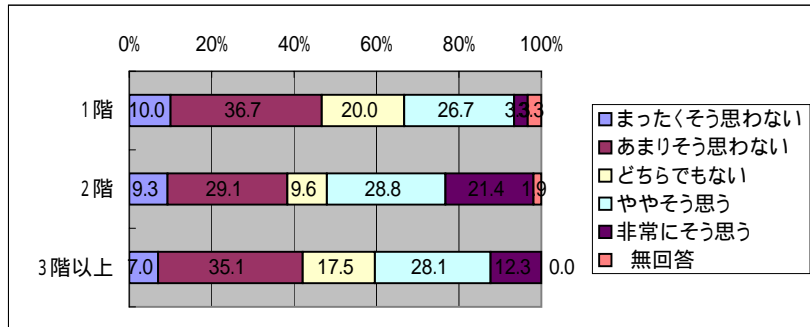
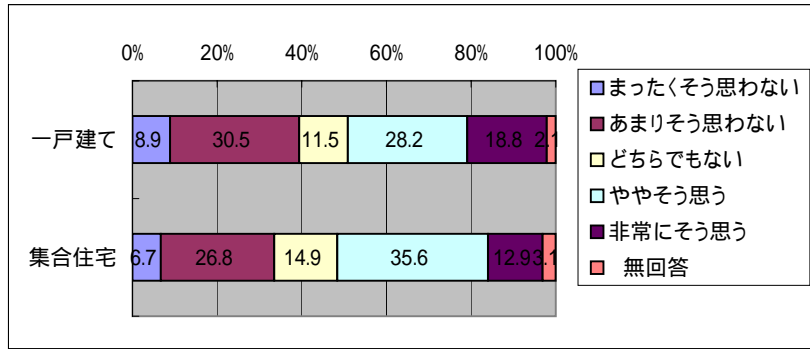

「災害に関するアンケート調査」（名古屋市）

問4 - 5 防災対策をしておけば、災害が起きて大丈夫だと思う  
問10 - 2（4）居住年数

	まったくそう思わない	あまりそう思わない	どちらでもない	ややそう思う	非常にそう思う	無回答
問4 - 5 防災対策をしておけば、災	6.7	34.3	17.2	32.5	7.0	2.3
1年未満	-	30.8	26.9	34.6	3.8	3.8
1年以上3年未満	9.6	32.7	21.2	25.0	7.7	3.8
3年以上10年未満	2.7	42.3	18.9	27.9	6.3	1.8
10年以上20年未満	10.1	30.3	19.3	29.4	9.2	1.8
20年以上30年未満	4.9	35.9	14.6	39.8	3.9	1.0
30年以上40年未満	11.2	34.8	12.4	34.8	5.6	1.1
40年以上50年未満	4.6	32.3	20.0	29.2	12.3	1.5
50年以上	5.6	29.6	11.3	40.8	5.6	7.0

問4 - 6 自分の住む地域が水害で被災すると思う

	まったくそう思わない	あまりそう思わない	どちらでもない	ややそう思う	非常にそう思う	無回答
問4 - 5	8.4	29.7	12.3	29.5	17.4	2.8
1年未満	3.8	19.2	19.2	38.5	11.5	7.7
1年以上3年未満	9.6	25.0	15.4	36.5	11.5	1.9
3年以上10年未満	1.8	24.3	9.9	39.6	21.6	2.7
10年以上20年未満	5.5	26.6	12.8	29.4	22.0	3.7
20年以上30年未満	3.9	29.1	11.7	31.1	23.3	1.0
30年以上40年未満	11.2	31.5	7.9	34.8	12.4	2.2
40年以上50年未満	15.4	35.4	18.5	16.9	12.3	1.5
50年以上	18.3	40.8	12.7	14.1	9.9	4.2

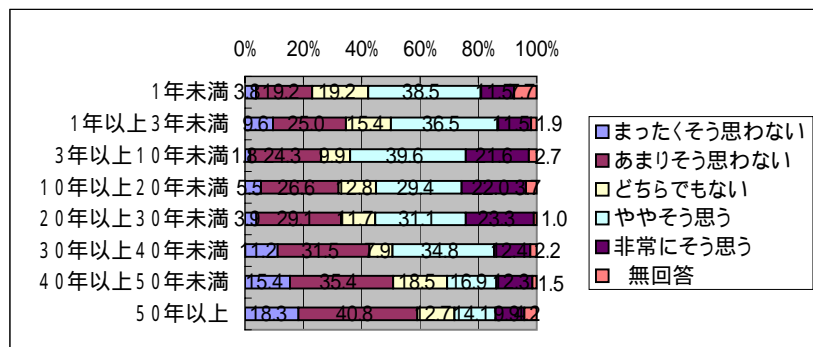
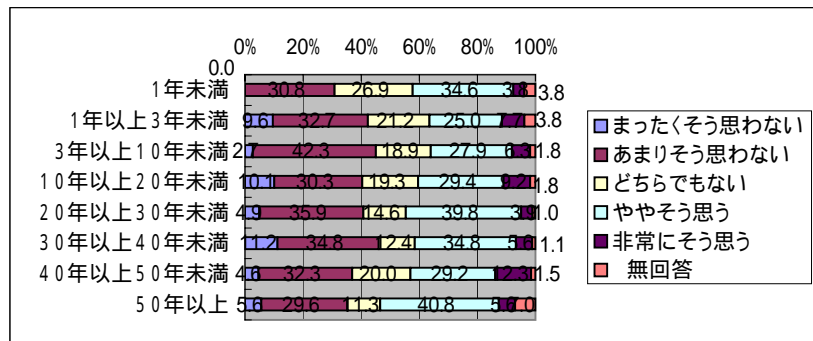

「災害に関するアンケート調査」(名古屋市)

問4 - 7 自分の地域の災害に関する情報等について、関心がある  
問10 - 1 (1) 年齢

	まったくそう思わない	あまりそう思わない	どちらでもない	ややそう思う	非常にそう思う	無回答
20歳代	-	-	50.0	20.0	30.0	-
30歳代	4.9	8.2	34.4	37.7	14.8	-
40歳代	1.1	11.5	33.3	43.7	9.2	1.1
50歳代	2.0	9.3	30.5	45.0	11.9	1.3
60歳代	-	12.1	20.7	42.5	20.1	4.6
70歳以上	1.5	12.3	14.6	42.3	20.8	8.5
	まったくそう思わない	あまりそう思わない	どちらでもない	ややそう思う	非常にそう思う	無回答
男性	1.2	10.1	25.1	44.6	16.7	2.2
女性	1.9	11.1	27.5	37.7	16.4	5.3
	まったくそう思わない	あまりそう思わない	どちらでもない	ややそう思う	非常にそう思う	無回答
1人	4.9	9.8	16.4	29.5	26.2	13.1
2人	0.5	12.0	26.0	43.8	14.1	3.6
3人	0.7	10.7	30.0	44.7	13.3	0.7
4人	-	12.4	22.7	48.5	16.5	-
5人	1.6	7.9	28.6	38.1	20.6	3.2
6人以上	5.9	5.9	25.5	37.3	17.6	7.8

問4 - 8 災害について家族で話し合う機会を作る事は難しいことだ

	まったくそう思わない	あまりそう思わない	どちらでもない	ややそう思う	非常にそう思う	無回答
20歳代	10.0	30.0	20.0	30.0	10.0	-
30歳代	6.6	26.2	27.9	27.9	11.5	-
40歳代	3.4	25.3	29.9	31.0	9.2	1.1
50歳代	4.0	23.2	29.8	31.8	9.9	1.3
60歳代	8.6	23.6	21.8	34.5	6.3	5.2
70歳以上	10.0	20.0	16.2	34.6	10.0	9.2
	まったくそう思わない	あまりそう思わない	どちらでもない	ややそう思う	非常にそう思う	無回答
男性	7.9	24.1	23.4	33.0	8.6	3.0
女性	4.8	22.7	25.6	31.4	10.6	4.8
	まったくそう思わない	あまりそう思わない	どちらでもない	ややそう思う	非常にそう思う	無回答
1人	6.6	18.0	24.6	26.2	13.1	11.5
2人	6.8	27.1	24.5	27.6	10.4	3.6
3人	8.7	27.3	21.3	34.7	6.7	1.3
4人	7.2	19.6	26.8	37.1	8.2	1.0
5人	4.8	19.0	27.0	36.5	9.5	3.2
6人以上	5.9	19.6	23.5	39.2	3.9	7.8

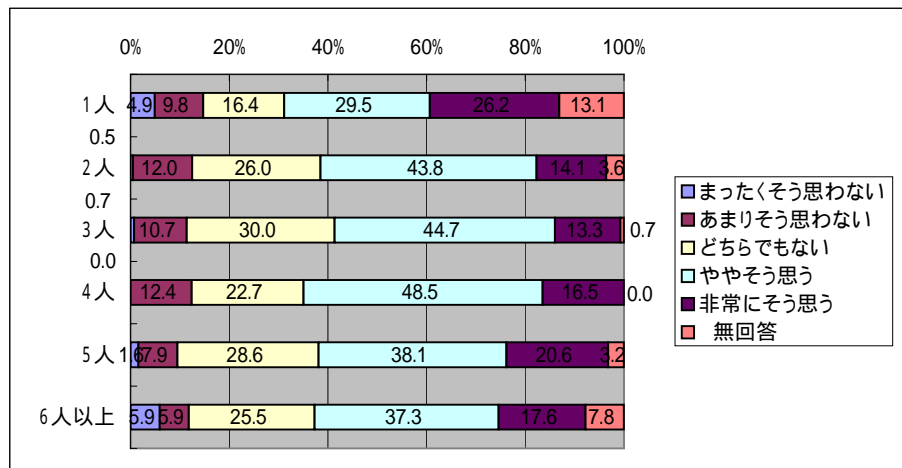
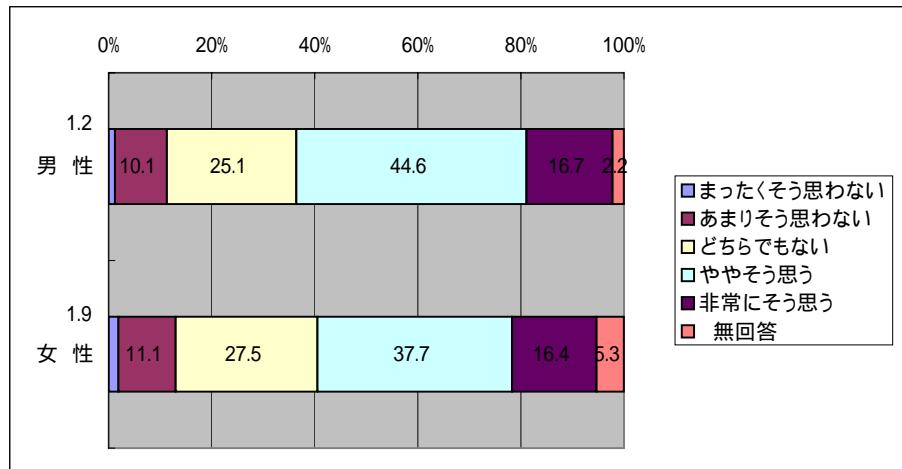
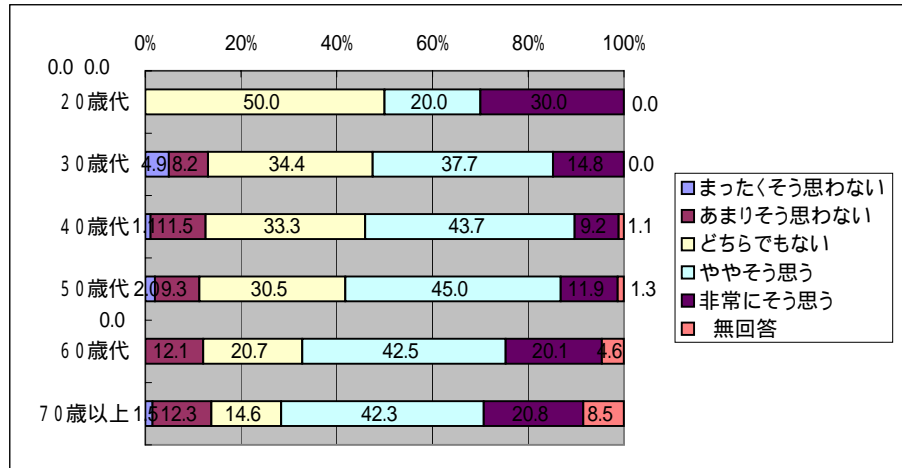



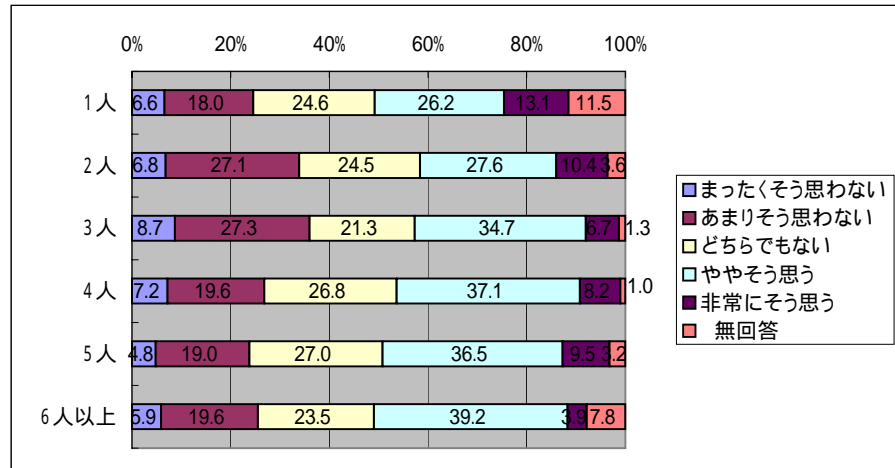
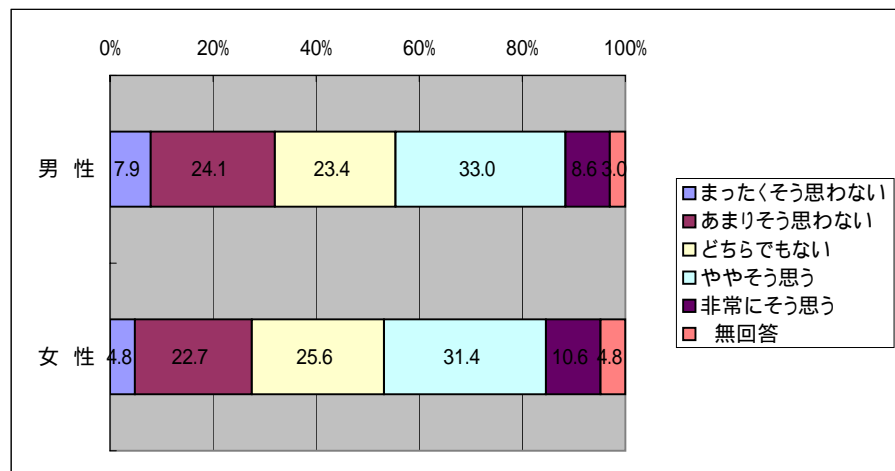
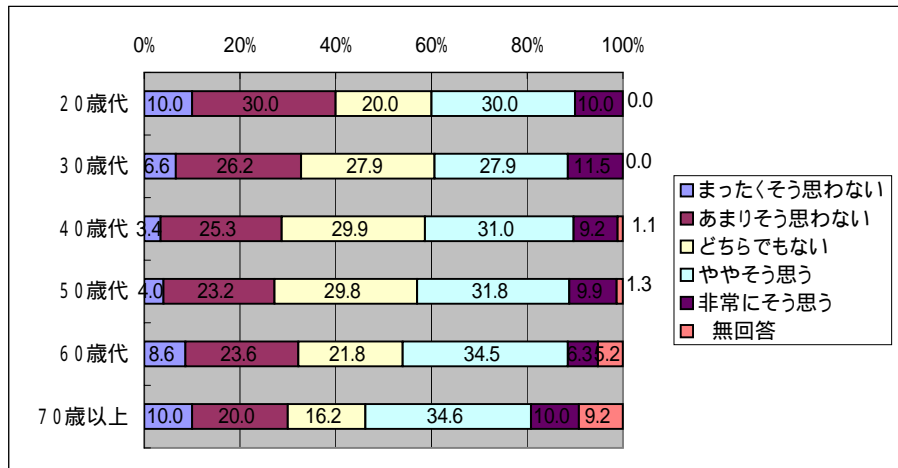

「災害に関するアンケート調査」(名古屋市)

問4 - 7 自分の地域の災害に関する情報等について、関心がある  
問10 - 2(1) 住居形態

	まったくそう思わない	あまりそう思わない	どちらでもない	ややそう思う	非常にそう思う	無回答
一戸建て	1.2	9.9	21.8	43.9	19.7	3.5
集合住宅	1.5	11.9	34.5	39.7	9.8	2.6
	まったくそう思わない	あまりそう思わない	どちらでもない	ややそう思う	非常にそう思う	無回答
1階	-	23.3	26.7	43.3	3.3	3.3
2階	1.6	8.6	21.1	43.5	22.4	2.9
3階以上	-	10.5	24.6	47.4	14.0	3.5
	まったくそう思わない	あまりそう思わない	どちらでもない	ややそう思う	非常にそう思う	無回答
1階	2.4	9.5	31.0	38.1	9.5	9.5
2階	4.5	13.6	31.8	43.2	6.8	-
3階	-	8.8	50.0	29.4	11.8	-
4階	-	16.7	25.0	37.5	16.7	4.2
5階	-	-	21.4	71.4	7.1	-
6~9階	-	13.6	36.4	45.5	4.5	-
10階以上	-	50.0	50.0	-	-	-
	まったくそう思わない	あまりそう思わない	どちらでもない	ややそう思う	非常にそう思う	無回答
持ち家	1.2	10.0	23.0	43.4	19.3	3.2
賃貸	2.1	12.0	32.5	39.8	10.5	3.1
	まったくそう思わない	あまりそう思わない	どちらでもない	ややそう思う	非常にそう思う	無回答
木造	2.1	9.9	21.3	45.2	17.7	3.9
非木造	0.7	11.7	30.0	39.2	15.9	2.5

問4 - 8 災害について家族で話し合う機会を作る事は難しいことだ

	まったくそう思わない	あまりそう思わない	どちらでもない	ややそう思う	非常にそう思う	無回答
一戸建て	7.5	23.2	24.4	33.3	8.0	3.5
集合住宅	5.2	24.2	24.2	30.9	11.9	3.6
	まったくそう思わない	あまりそう思わない	どちらでもない	ややそう思う	非常にそう思う	無回答
1階	6.7	16.7	33.3	33.3	3.3	6.7
2階	8.3	23.0	24.9	34.5	6.7	2.6
3階以上	1.8	28.1	22.8	31.6	10.5	5.3
	まったくそう思わない	あまりそう思わない	どちらでもない	ややそう思う	非常にそう思う	無回答
1階	2.4	28.6	21.4	21.4	19.0	7.1
2階	4.5	22.7	31.8	31.8	6.8	2.3
3階	8.8	11.8	17.6	47.1	14.7	-
4階	8.3	20.8	29.2	25.0	12.5	4.2
5階	7.1	35.7	14.3	35.7	7.1	-
6~9階	-	22.7	27.3	40.9	9.1	-
10階以上	-	50.0	50.0	-	-	-
	まったくそう思わない	あまりそう思わない	どちらでもない	ややそう思う	非常にそう思う	無回答
持ち家	7.4	24.6	23.2	34.1	7.4	3.2
賃貸	5.8	21.5	26.7	29.3	12.6	4.2
	まったくそう思わない	あまりそう思わない	どちらでもない	ややそう思う	非常にそう思う	無回答
木造	8.7	24.0	23.7	31.4	8.4	3.9
非木造	4.6	23.3	24.7	33.6	10.2	3.5

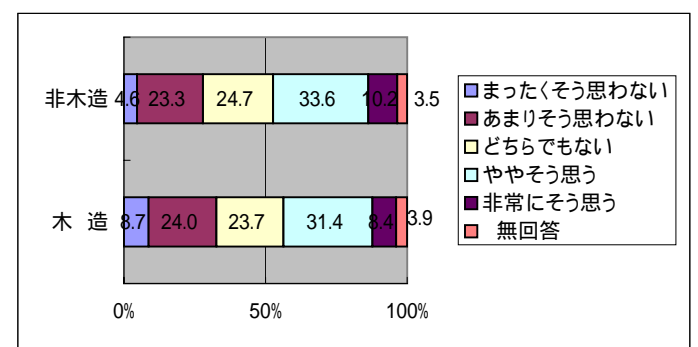
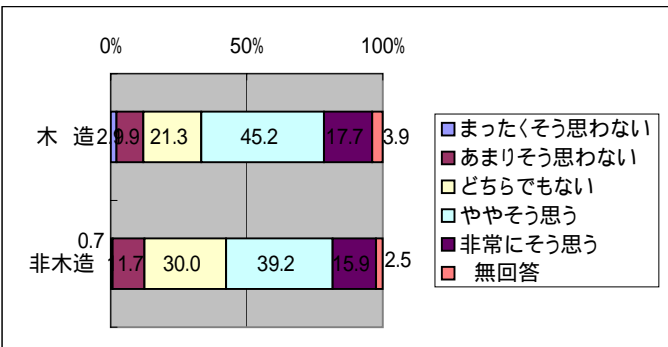
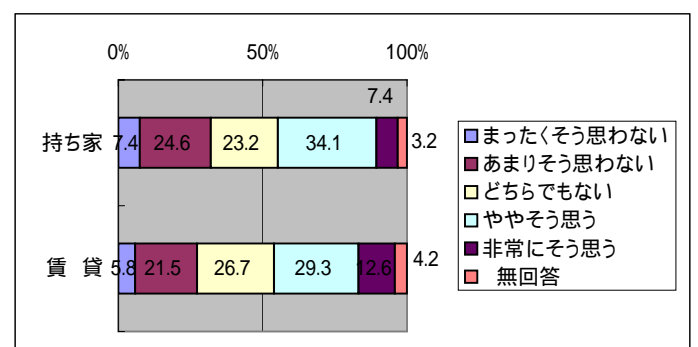
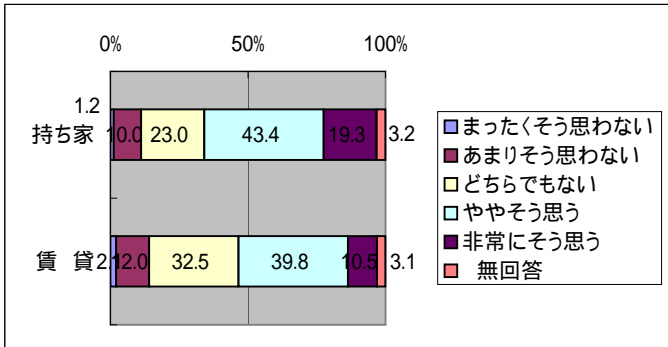
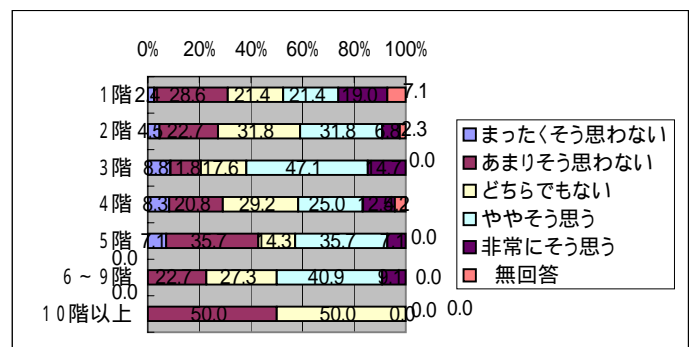
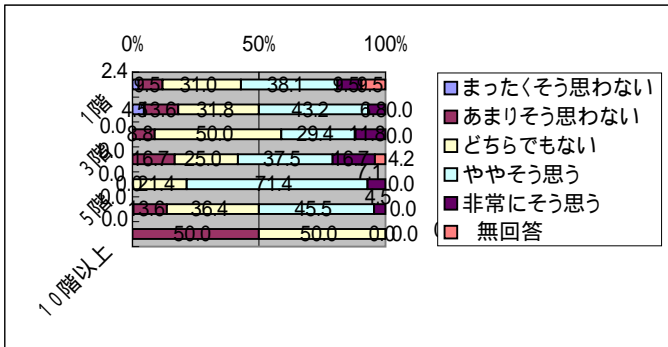
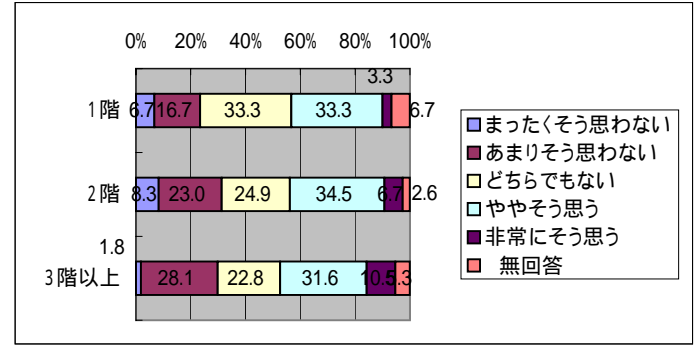
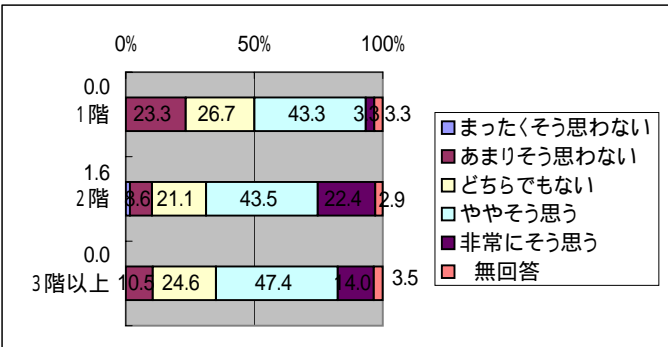
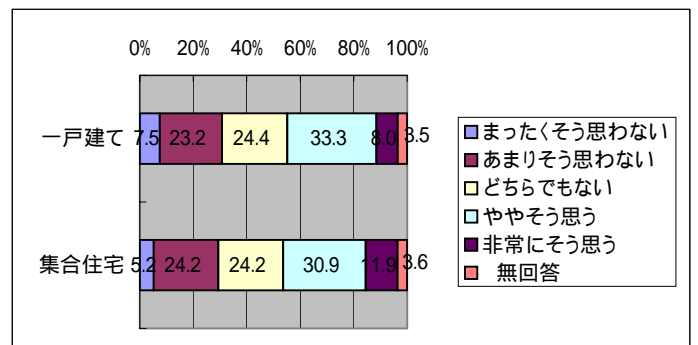
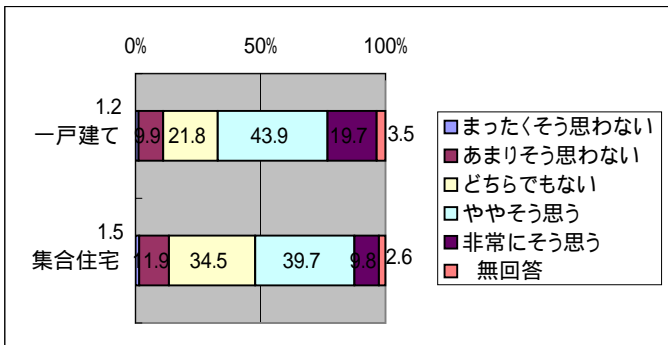

「災害に関するアンケート調査」(名古屋市)

問4 - 7 自分の地域の災害に関する情報等について、関心がある  
問10 - 2(4) 居住年数

	まったくそう 思わない	あまりそう 思わない	どちらでも ない	ややそう 思う	非常にそう 思う	無 回答
1年未満	3.8	11.5	26.9	34.6	15.4	7.7
1年以上3年未満	3.8	7.7	25.0	38.5	21.2	3.8
3年以上10年未満	0.9	9.9	31.5	41.4	12.6	3.6
10年以上20年未満	0.9	10.1	26.6	41.3	18.3	2.8
20年以上30年未満	1.9	9.7	26.2	43.7	16.5	1.9
30年以上40年未満	-	11.2	28.1	43.8	14.6	2.2
40年以上50年未満	3.1	12.3	21.5	44.6	16.9	1.5
50年以上	-	12.7	15.5	43.7	19.7	8.5

問4 - 8 災害について家族で話し合う機会を作る事は難しいことだ

	まったくそう 思わない	あまりそう 思わない	どちらでも ない	ややそう 思う	非常にそう 思う	無 回答
1年未満	11.5	19.2	19.2	26.9	15.4	7.7
1年以上3年未満	11.5	32.7	19.2	25.0	5.8	5.8
3年以上10年未満	3.6	27.9	24.3	32.4	8.1	3.6
10年以上20年未満	5.5	21.1	29.4	34.9	5.5	3.7
20年以上30年未満	10.7	17.5	24.3	36.9	7.8	2.9
30年以上40年未満	4.5	19.1	27.0	34.8	12.4	2.2
40年以上50年未満	6.2	32.3	15.4	33.8	10.8	1.5
50年以上	7.0	21.1	25.4	26.8	12.7	7.0

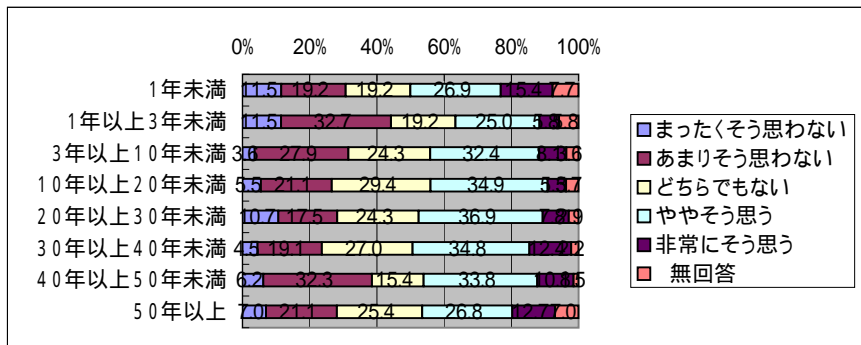
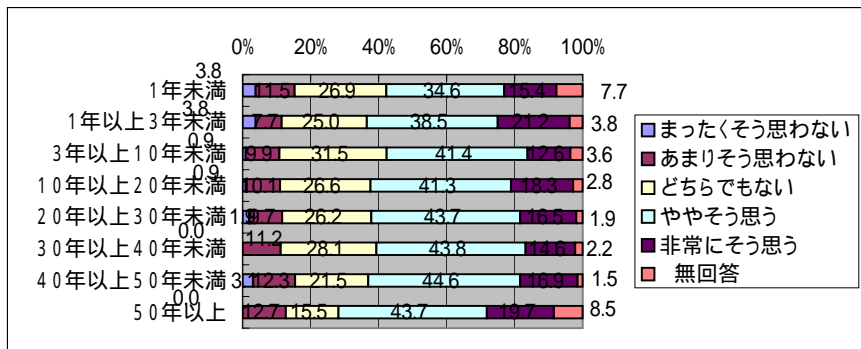

「災害に関するアンケート調査」(名古屋市)

問4-9 自分の家の耐震診断をしたいと思う  
問10-1(1) 年齢

	まったくそう思わない	あまりそう思わない	どちらでもない	ややそう思う	非常にそう思う	無回答
20歳代	-	30.0	25.0	35.0	10.0	-
30歳代	8.2	18.0	18.0	36.1	19.7	-
40歳代	12.6	23.0	26.4	26.4	10.3	1.1
50歳代	14.6	34.4	18.5	19.9	11.3	1.3
60歳代	13.2	31.0	20.1	16.1	13.8	5.7
70歳以上	10.8	29.2	20.0	17.7	12.3	10.0
	まったくそう思わない	あまりそう思わない	どちらでもない	ややそう思う	非常にそう思う	無回答
男性	11.6	29.1	21.9	21.9	12.1	3.4
女性	13.5	29.0	18.4	20.3	15.0	3.9
	まったくそう思わない	あまりそう思わない	どちらでもない	ややそう思う	非常にそう思う	無回答
1人	9.8	29.5	24.6	19.7	9.8	6.6
2人	12.0	27.6	20.8	22.9	11.5	5.2
3人	15.3	26.0	22.7	16.0	19.3	0.7
4人	12.4	36.1	14.4	24.7	9.3	3.1
5人	9.5	30.2	19.0	22.2	14.3	4.8
6人以上	9.8	29.4	17.6	25.5	9.8	7.8

問4-10 災害情報を行政機関に求めると、説明してくれると思う

	まったくそう思わない	あまりそう思わない	どちらでもない	ややそう思う	非常にそう思う	無回答
20歳代	5.0	50.0	25.0	15.0	5.0	-
30歳代	11.5	50.8	21.3	16.4	-	-
40歳代	9.2	37.9	35.6	14.9	1.1	1.1
50歳代	11.9	33.8	26.5	24.5	2.0	1.3
60歳代	5.2	28.2	24.1	33.3	5.7	3.4
70歳以上	6.2	25.4	14.6	31.5	10.0	12.3
	まったくそう思わない	あまりそう思わない	どちらでもない	ややそう思う	非常にそう思う	無回答
男性	7.9	32.3	22.4	29.6	4.7	3.2
女性	9.7	34.8	27.5	19.8	3.9	4.3
	まったくそう思わない	あまりそう思わない	どちらでもない	ややそう思う	非常にそう思う	無回答
1人	8.2	23.0	23.0	24.6	13.1	8.2
2人	6.8	29.2	21.9	31.3	4.7	6.3
3人	9.3	36.7	26.0	24.7	2.0	1.3
4人	6.2	35.1	25.8	27.8	4.1	1.0
5人	9.5	39.7	30.2	14.3	4.8	1.6
6人以上	11.8	39.2	17.6	23.5	-	7.8

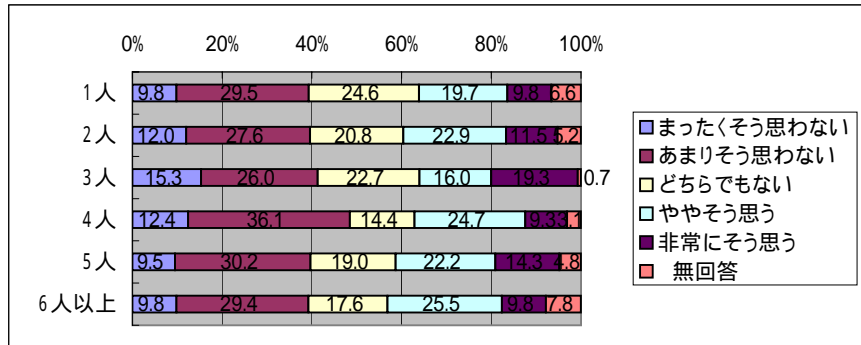
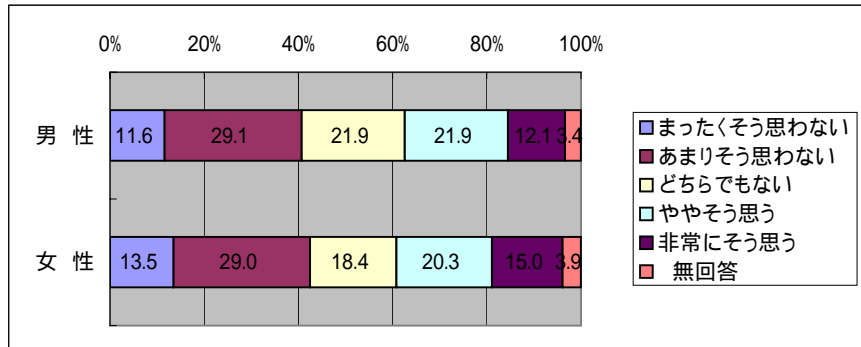
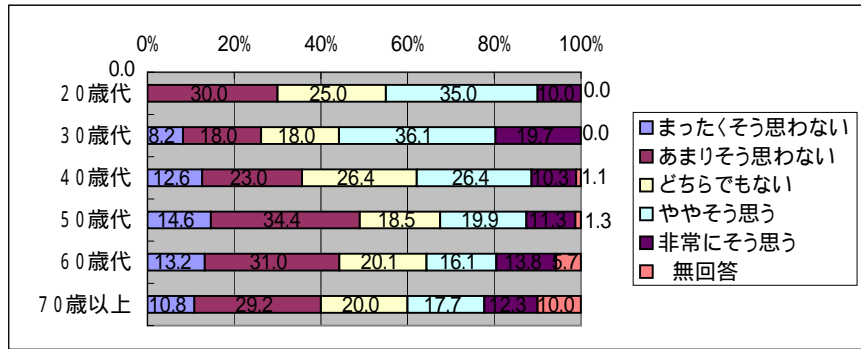

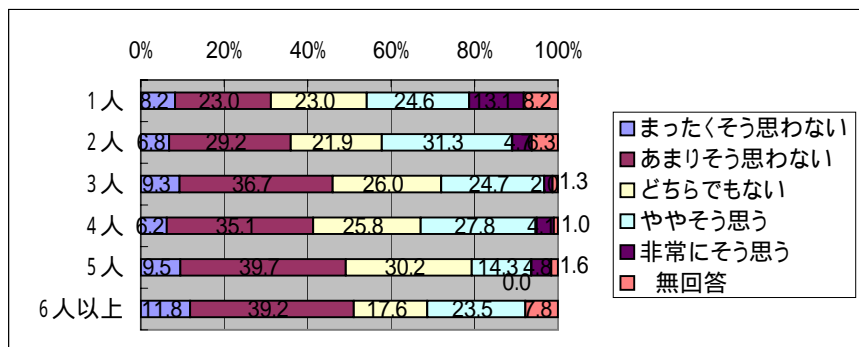
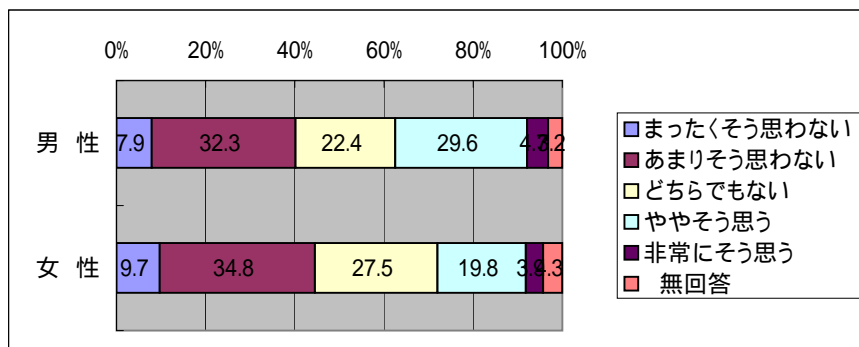
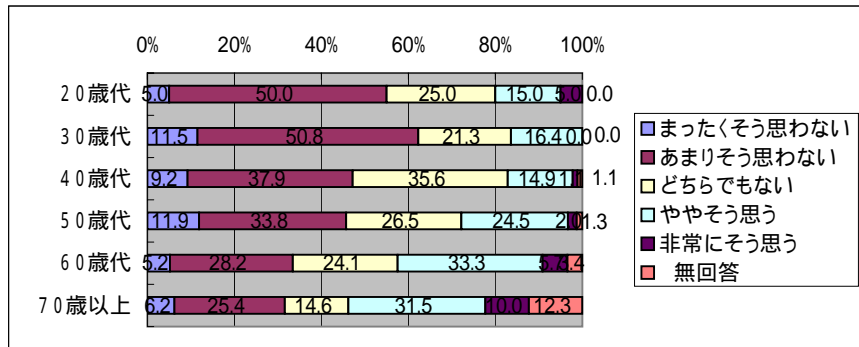

「災害に関するアンケート調査」(名古屋市)

問4 - 9 自分の家の耐震診断をしたいと思う

問10 - 2(1)住居形態

	まったくそう思わない	あまりそう思わない	どちらでもない	ややそう思う	非常にそう思う	無回答
一戸建て	11.3	31.2	18.5	21.4	13.8	3.8
集合住宅	13.9	24.7	24.7	21.1	11.3	4.1
	まったくそう思わない	あまりそう思わない	どちらでもない	ややそう思う	非常にそう思う	無回答
1階	6.7	50.0	16.7	10.0	10.0	6.7
2階	10.5	30.7	18.5	22.7	15.0	2.6
3階以上	15.8	31.6	14.0	24.6	7.0	7.0
	まったくそう思わない	あまりそう思わない	どちらでもない	ややそう思う	非常にそう思う	無回答
1階	7.1	26.2	26.2	21.4	9.5	9.5
2階	13.6	20.5	18.2	31.8	13.6	2.3
3階	11.8	17.6	26.5	29.4	14.7	-
4階	8.3	20.8	41.7	8.3	12.5	8.3
5階	21.4	50.0	14.3	14.3	-	-
6~9階	27.3	22.7	22.7	9.1	18.2	-
10階以上	50.0	-	-	50.0	-	-
	まったくそう思わない	あまりそう思わない	どちらでもない	ややそう思う	非常にそう思う	無回答
持ち家	12.3	31.6	17.6	21.6	13.5	3.5
賃貸	12.0	23.0	27.2	20.9	11.5	5.2
	まったくそう思わない	あまりそう思わない	どちらでもない	ややそう思う	非常にそう思う	無回答
木造	9.0	29.9	20.1	21.9	15.3	3.9
非木造	16.3	28.3	20.5	20.5	10.6	3.9

問4 - 10 災害情報を行政機関に求めると、説明してくれると思う

	まったくそう思わない	あまりそう思わない	どちらでもない	ややそう思う	非常にそう思う	無回答
一戸建て	8.5	30.0	24.9	27.5	4.9	4.2
集合住宅	7.7	39.7	22.2	23.7	3.6	3.1
	まったくそう思わない	あまりそう思わない	どちらでもない	ややそう思う	非常にそう思う	無回答
1階	-	26.7	33.3	26.7	6.7	6.7
2階	9.3	29.4	26.2	27.2	4.8	3.2
3階以上	5.3	35.1	21.1	29.8	5.3	3.5
	まったくそう思わない	あまりそう思わない	どちらでもない	ややそう思う	非常にそう思う	無回答
1階	11.9	28.6	26.2	26.2	4.8	2.4
2階	-	36.4	25.0	31.8	4.5	2.3
3階	11.8	50.0	14.7	23.5	-	-
4階	12.5	45.8	20.8	4.2	8.3	8.3
5階	7.1	50.0	21.4	21.4	-	-
6~9階	9.1	40.9	22.7	22.7	4.5	-
10階以上	-	50.0	50.0	-	-	-
	まったくそう思わない	あまりそう思わない	どちらでもない	ややそう思う	非常にそう思う	無回答
持ち家	8.6	31.3	24.1	27.8	4.2	3.9
賃貸	7.9	37.2	24.1	22.0	5.8	3.1
	まったくそう思わない	あまりそう思わない	どちらでもない	ややそう思う	非常にそう思う	無回答
木造	8.4	30.2	26.3	24.9	6.0	4.2
非木造	8.5	36.0	21.2	27.9	3.2	3.2



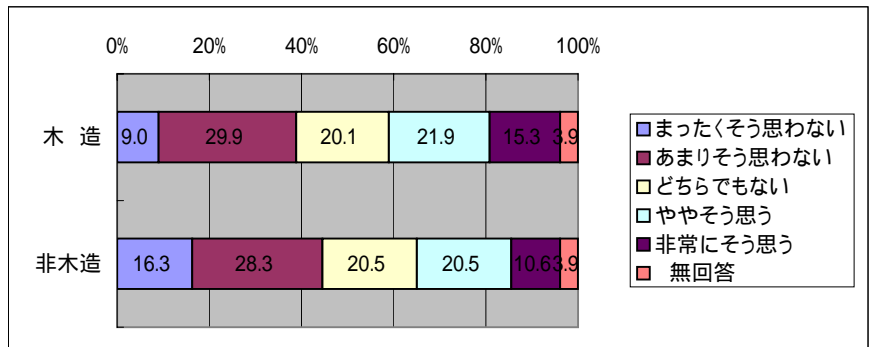
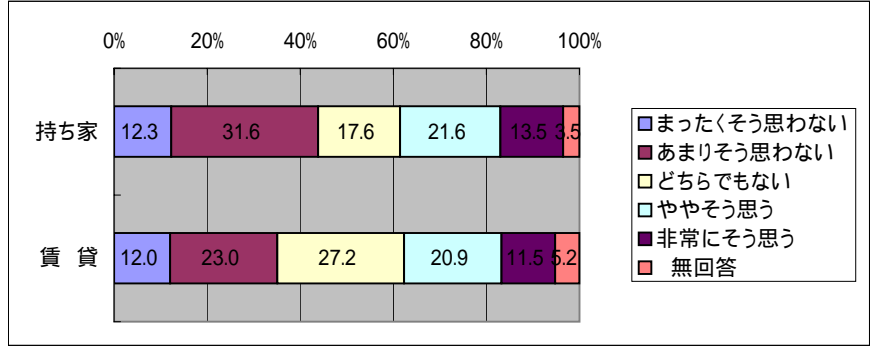
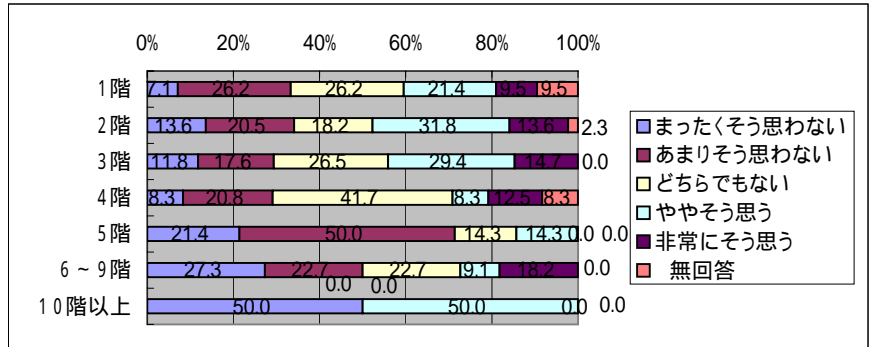
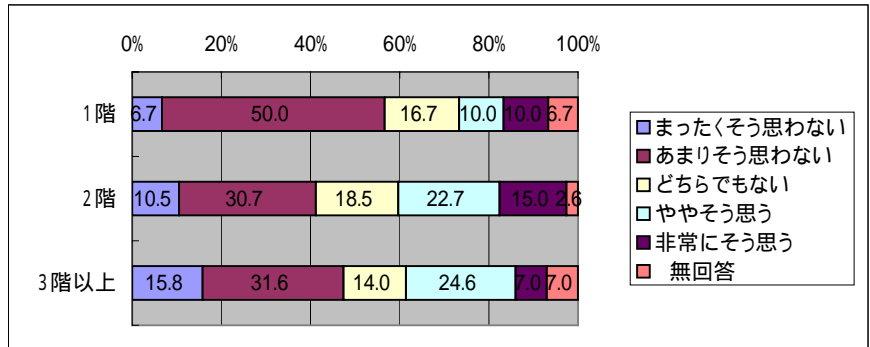
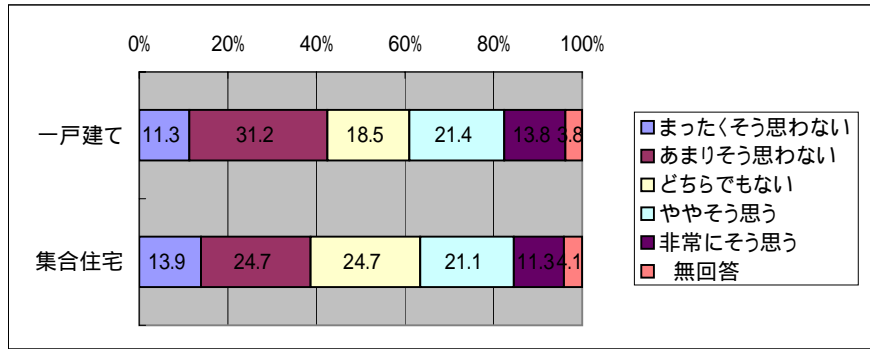

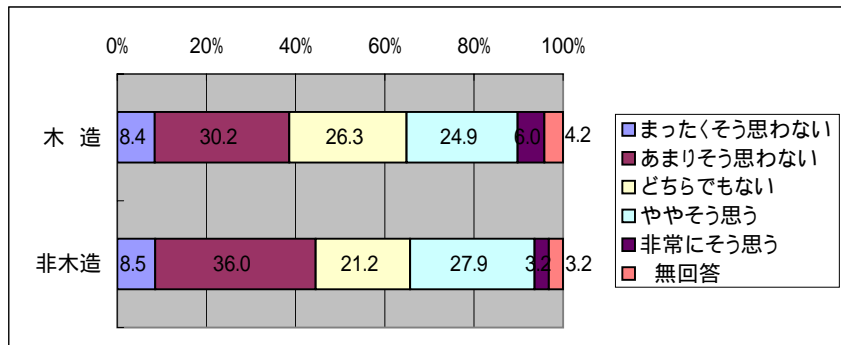
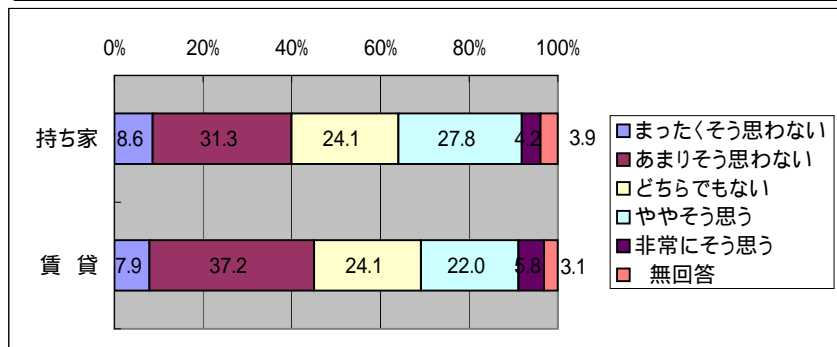
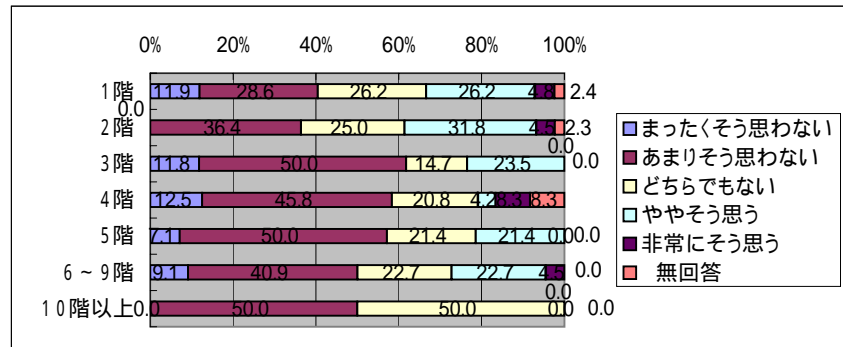
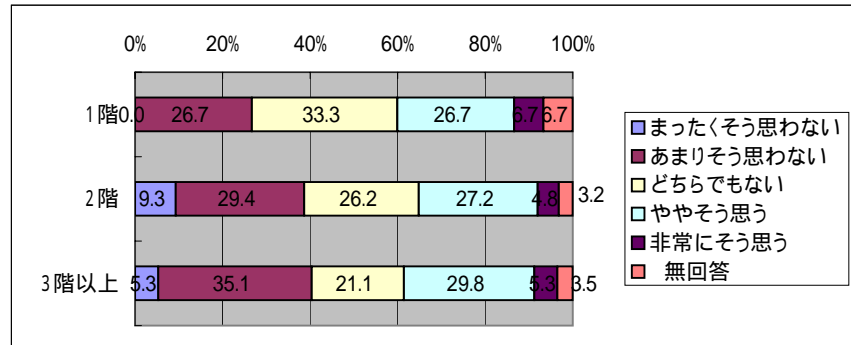
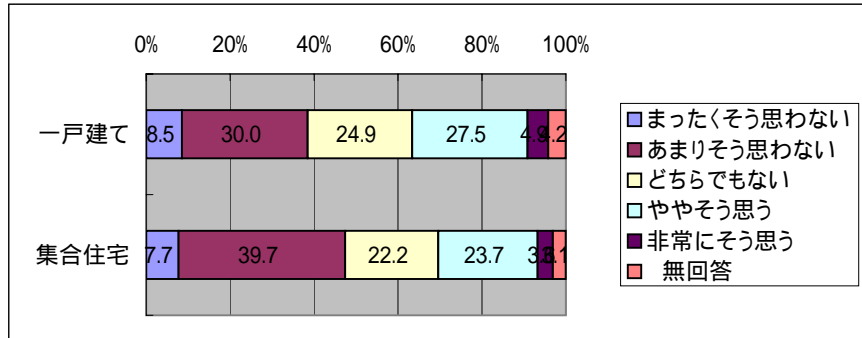

「災害に関するアンケート調査」（名古屋市）

問4 - 9 自分の家の耐震診断をしたいと思う  
問10 - 2（4）居住年数

	まったくそう 思わない	あまりそう 思わない	どちらでも ない	ややそう 思う	非常にそう 思う	無 回 答
1年未満	15.4	23.1	23.1	23.1	7.7	7.7
1年以上3年未満	11.5	17.3	21.2	26.9	17.3	5.8
3年以上10年未満	9.9	28.8	21.6	26.1	9.9	3.6
10年以上20年未満	12.8	25.7	22.9	20.2	16.5	1.8
20年以上30年未満	10.7	29.1	20.4	24.3	9.7	5.8
30年以上40年未満	13.5	34.8	22.5	13.5	12.4	3.4
40年以上50年未満	13.8	38.5	12.3	16.9	16.9	1.5
50年以上	12.7	29.6	18.3	19.7	12.7	7.0

問4 - 10 災害情報を行政機関に求めると、説明してくれると思う

	まったくそう 思わない	あまりそう 思わない	どちらでも ない	ややそう 思う	非常にそう 思う	無 回 答
1年未満	3.8	42.3	19.2	26.9	-	7.7
1年以上3年未満	5.8	40.4	23.1	23.1	3.8	3.8
3年以上10年未満	8.1	46.8	21.6	18.9	2.7	1.8
10年以上20年未満	8.3	33.9	33.9	18.3	4.6	0.9
20年以上30年未満	13.6	23.3	14.6	36.9	5.8	5.8
30年以上40年未満	3.4	30.3	28.1	27.0	5.6	5.6
40年以上50年未満	9.2	30.8	27.7	23.1	6.2	3.1
50年以上	9.9	21.1	19.7	36.6	5.6	7.0

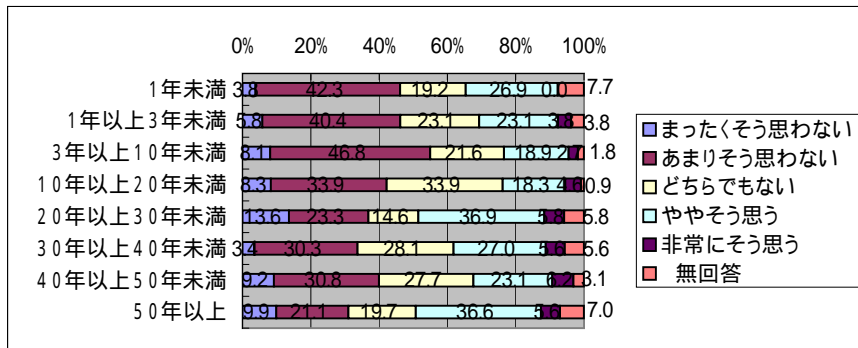
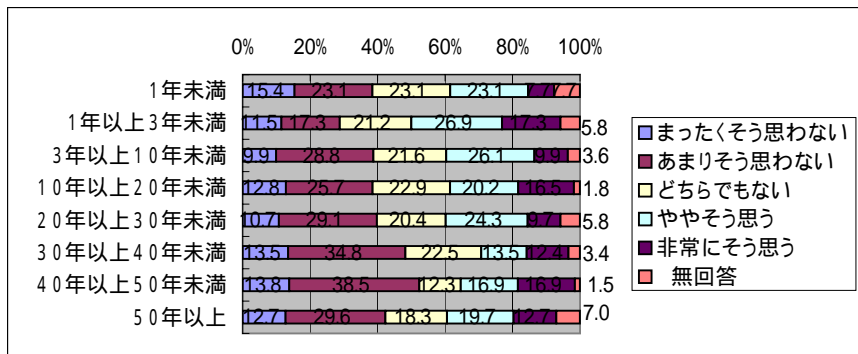

「災害に関するアンケート調査」(名古屋市)

問4 - 1 1 行政機関の防災対策の内容について興味がある  
問10 - 1 (1) 年齢

	まったくそう思わない	あまりそう思わない	どちらでもない	ややそう思う	非常にそう思う	無回答
20歳代	-	15.0	40.0	40.0	5.0	-
30歳代	8.2	16.4	36.1	37.7	1.6	-
40歳代	3.4	10.3	46.0	35.6	3.4	1.1
50歳代	6.0	19.9	34.4	33.1	6.0	0.7
60歳代	1.7	12.6	28.2	42.0	10.3	5.2
70歳以上	4.6	14.6	21.5	32.3	15.4	11.5
	まったくそう思わない	あまりそう思わない	どちらでもない	ややそう思う	非常にそう思う	無回答
男性	4.2	15.8	30.8	37.2	9.1	3.0
女性	4.3	13.0	34.8	35.3	7.2	5.3
	まったくそう思わない	あまりそう思わない	どちらでもない	ややそう思う	非常にそう思う	無回答
1人	6.6	11.5	24.6	27.9	19.7	9.8
2人	3.6	16.7	30.7	37.5	7.8	3.6
3人	4.0	15.3	37.3	38.0	3.3	2.0
4人	2.1	12.4	35.1	41.2	6.2	3.1
5人	3.2	12.7	33.3	36.5	9.5	4.8
6人以上	7.8	19.6	21.6	29.4	13.7	7.8

問4 - 1 2 「水害が起こるのではないか」という不安にかられる

	まったくそう思わない	あまりそう思わない	どちらでもない	ややそう思う	非常にそう思う	無回答
20歳代	45.0	45.0	-	10.0	-	-
30歳代	34.4	41.0	13.1	11.5	-	-
40歳代	41.4	36.8	13.8	5.7	1.1	1.1
50歳代	27.2	43.0	14.6	9.3	4.6	1.3
60歳代	31.6	37.9	14.4	9.2	2.9	4.0
70歳以上	26.9	43.8	10.0	6.9	3.1	9.2
	まったくそう思わない	あまりそう思わない	どちらでもない	ややそう思う	非常にそう思う	無回答
男性	31.0	41.1	14.8	7.6	2.2	3.2
女性	35.3	38.6	8.7	9.7	3.9	3.9
	まったくそう思わない	あまりそう思わない	どちらでもない	ややそう思う	非常にそう思う	無回答
1人	36.1	36.1	11.5	4.9	1.6	9.8
2人	32.3	44.3	9.4	7.8	2.1	4.2
3人	32.7	37.3	16.0	10.0	3.3	0.7
4人	29.9	42.3	15.5	7.2	4.1	1.0
5人	23.8	50.8	11.1	9.5	1.6	3.2
6人以上	35.3	29.4	11.8	13.7	2.0	7.8

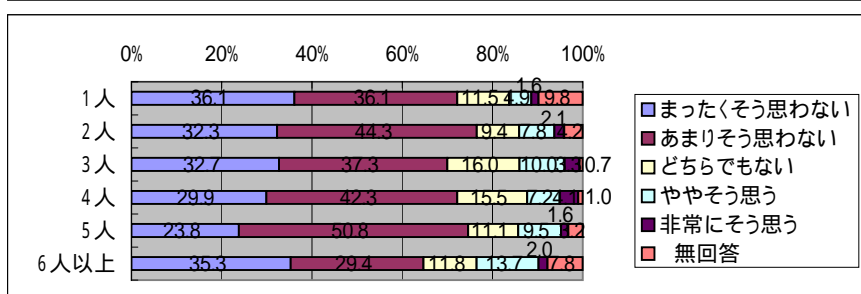
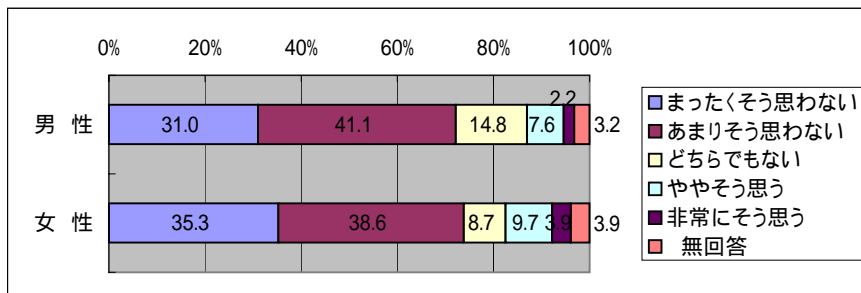
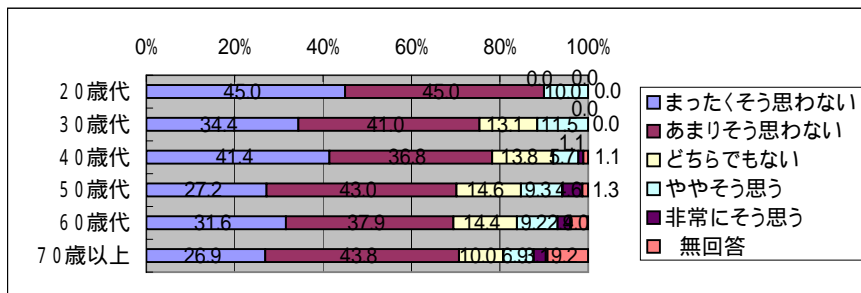
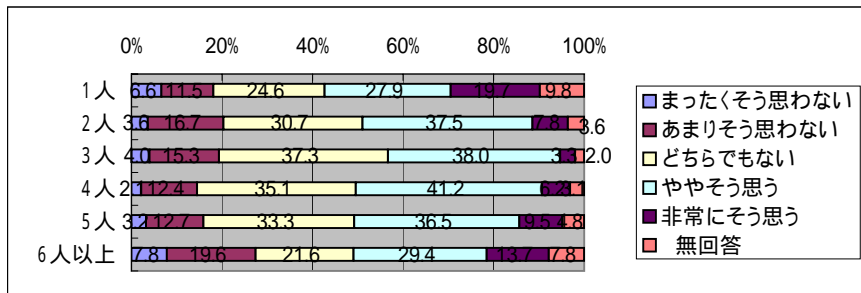
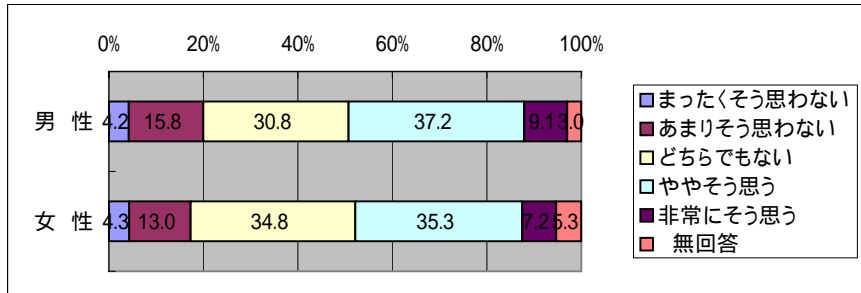
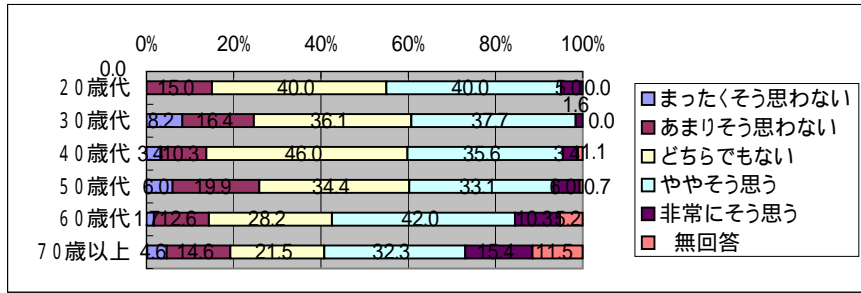

「災害に関するアンケート調査」(名古屋市)

問4 - 1 1 行政機関の防災対策の内容について興味がある  
問10 - 2 (1) 住居形態

	まったくそう思わない	あまりそう思わない	どちらでもない	ややそう思う	非常にそう思う	無回答
一戸建て	3.8	13.1	31.7	37.6	9.2	4.7
集合住宅	4.1	18.6	33.0	34.5	7.7	2.1
	まったくそう思わない	あまりそう思わない	どちらでもない	ややそう思う	非常にそう思う	無回答
1階	-	6.7	36.7	36.7	13.3	6.7
2階	4.2	14.4	30.7	37.7	8.9	4.2
3階以上	1.8	12.3	33.3	36.8	8.8	7.0
	まったくそう思わない	あまりそう思わない	どちらでもない	ややそう思う	非常にそう思う	無回答
1階	7.1	16.7	23.8	33.3	19.0	-
2階	4.5	13.6	36.4	43.2	-	2.3
3階	-	17.6	47.1	26.5	5.9	2.9
4階	-	20.8	29.2	37.5	8.3	4.2
5階	7.1	21.4	35.7	35.7	-	-
6～9階	4.5	22.7	31.8	31.8	9.1	-
10階以上	-	50.0	50.0	-	-	-
	まったくそう思わない	あまりそう思わない	どちらでもない	ややそう思う	非常にそう思う	無回答
持ち家	3.9	13.2	32.3	37.1	8.6	4.9
賃貸	4.7	17.8	30.9	35.1	8.9	2.6
	まったくそう思わない	あまりそう思わない	どちらでもない	ややそう思う	非常にそう思う	無回答
木造	4.8	13.5	29.9	38.0	9.6	4.2
非木造	3.2	15.9	34.3	35.0	7.8	3.9

問4 - 1 2 「水害が起こるのではないか」という不安にかられる

	まったくそう思わない	あまりそう思わない	どちらでもない	ややそう思う	非常にそう思う	無回答
一戸建て	30.3	41.5	12.7	8.9	2.8	3.8
集合住宅	35.6	39.7	12.9	7.2	2.1	2.6
	まったくそう思わない	あまりそう思わない	どちらでもない	ややそう思う	非常にそう思う	無回答
1階	30.0	46.7	13.3	3.3	3.3	3.3
2階	31.3	40.3	12.8	9.6	3.5	2.6
3階以上	26.3	45.6	14.0	8.8	-	5.3
	まったくそう思わない	あまりそう思わない	どちらでもない	ややそう思う	非常にそう思う	無回答
1階	35.7	35.7	11.9	9.5	4.8	2.4
2階	31.8	47.7	11.4	9.1	-	-
3階	32.4	44.1	11.8	8.8	-	2.9
4階	33.3	37.5	16.7	4.2	-	8.3
5階	42.9	35.7	14.3	-	-	7.1
6～9階	50.0	27.3	13.6	4.5	4.5	-
10階以上	50.0	50.0	-	-	-	-
	まったくそう思わない	あまりそう思わない	どちらでもない	ややそう思う	非常にそう思う	無回答
持ち家	30.6	40.8	12.8	9.3	2.8	3.7
賃貸	34.6	40.8	13.1	6.8	2.1	2.6
	まったくそう思わない	あまりそう思わない	どちらでもない	ややそう思う	非常にそう思う	無回答
木造	30.2	41.6	12.6	9.3	2.7	3.6
非木造	33.9	39.2	13.1	7.8	2.8	3.2

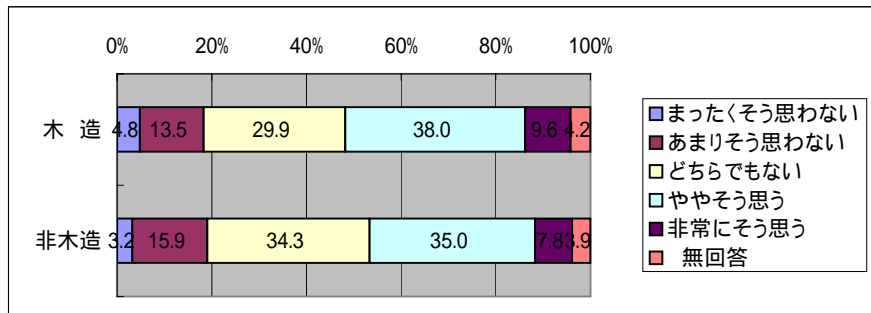
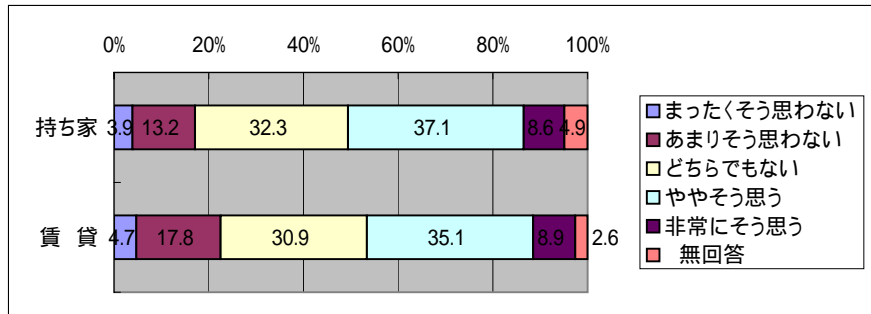
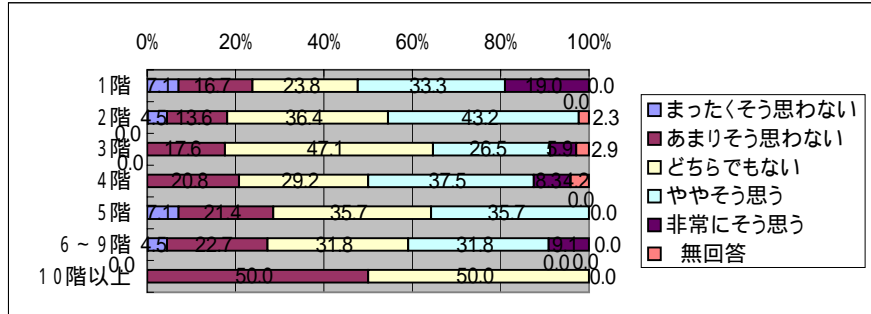
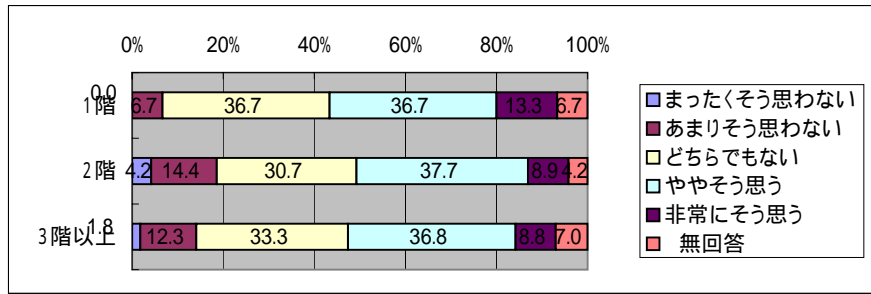
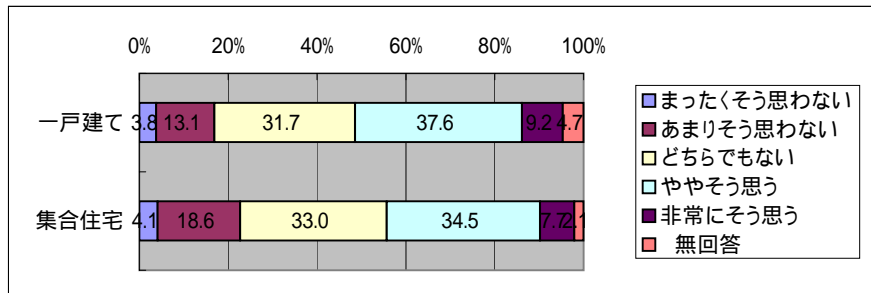

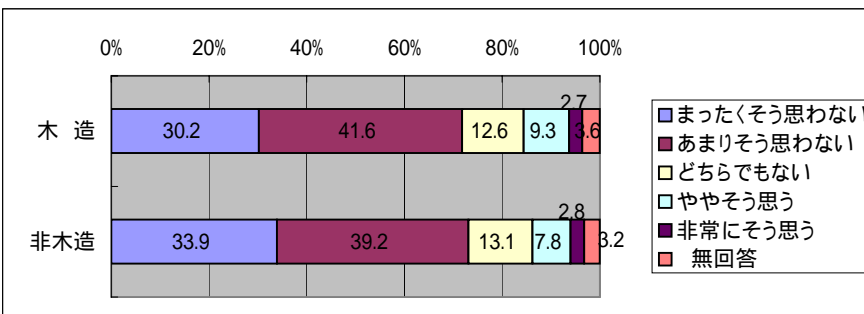
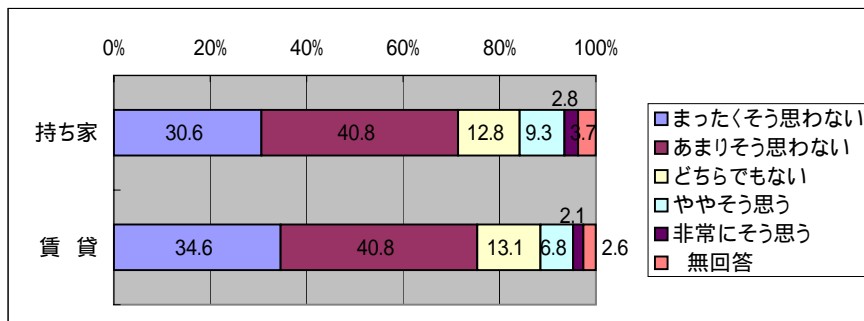
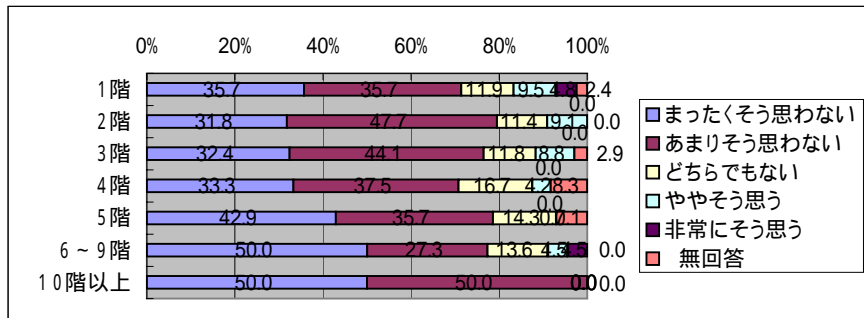
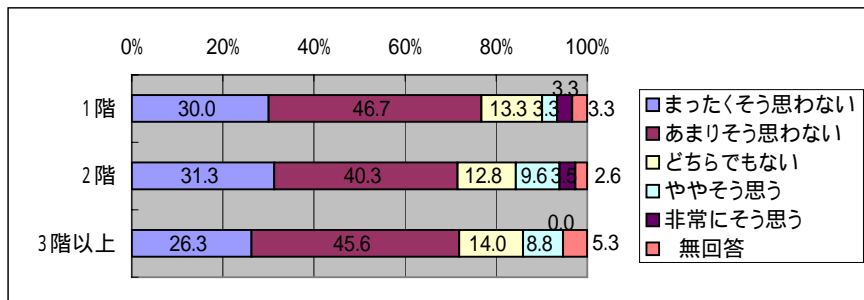
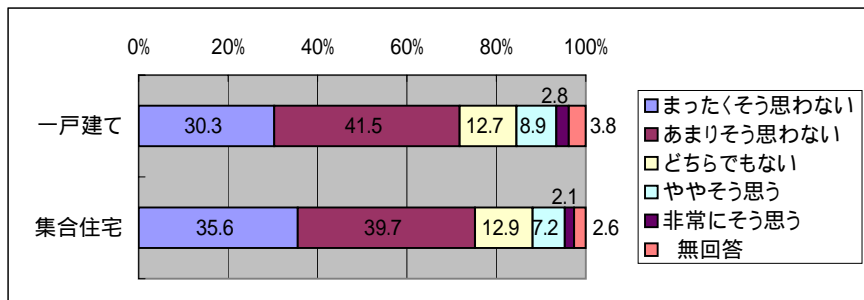



「災害に関するアンケート調査」(名古屋市)

問4 - 1 1 行政機関の防災対策の内容について興味がある  
問10 - 2 (4) 居住年数

	まったくそう 思わない	あまりそう 思わない	どちらでも ない	ややそう 思う	非常にそう 思う	無 回 答
1年未満	-	7.7	38.5	42.3	7.7	3.8
1年以上3年未満	11.5	9.6	32.7	32.7	11.5	1.9
3年以上10年未満	3.6	16.2	36.9	35.1	6.3	1.8
10年以上20年未満	3.7	18.3	40.4	26.6	6.4	4.6
20年以上30年未満	4.9	14.6	23.3	45.6	7.8	3.9
30年以上40年未満	1.1	14.6	29.2	40.4	7.9	6.7
40年以上50年未満	7.7	10.8	35.4	35.4	9.2	1.5
50年以上	1.4	18.3	19.7	36.6	15.5	8.5

問4 - 1 2 「水害が起こるのではないか」という不安にかられる

	まったくそう 思わない	あまりそう 思わない	どちらでも ない	ややそう 思う	非常にそう 思う	無 回 答
1年未満	42.3	38.5	-	11.5	-	7.7
1年以上3年未満	34.6	38.5	9.6	7.7	5.8	3.8
3年以上10年未満	28.8	45.9	12.6	9.9	-	2.7
10年以上20年未満	30.3	36.7	17.4	10.1	3.7	1.8
20年以上30年未満	29.1	39.8	16.5	9.7	2.9	1.9
30年以上40年未満	37.1	38.2	12.4	4.5	4.5	3.4
40年以上50年未満	24.6	44.6	16.9	6.2	3.1	4.6
50年以上	36.6	42.3	4.2	8.5	1.4	7.0

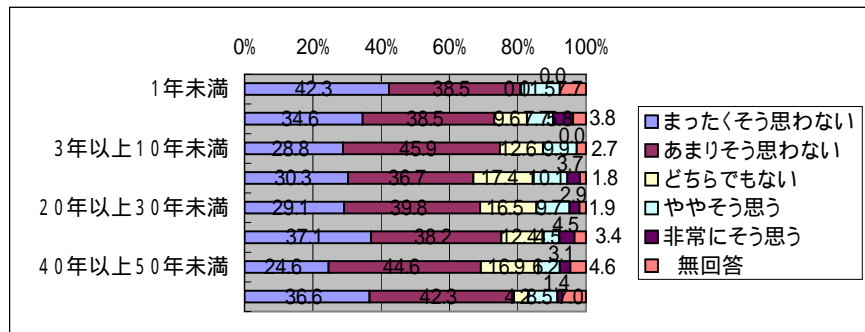
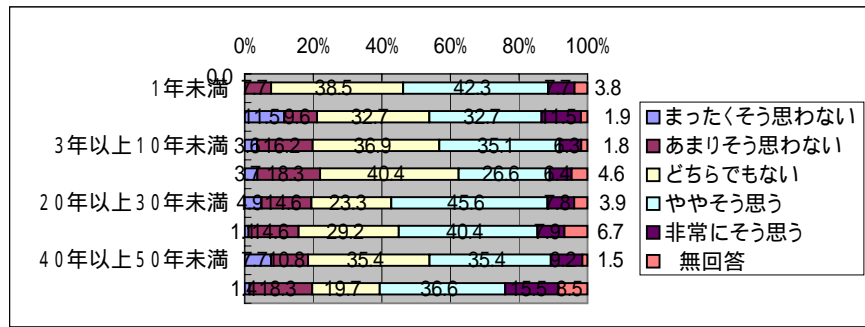

「災害に関するアンケート調査」(名古屋市)

問4-13 家庭で防災対策をするには、時間と手間がかかると思う  
問10-1(1) 年齢

	まったくそう思わない	あまりそう思わない	どちらでもない	ややそう思う	非常にそう思う	無回答
20歳代	-	45.0	20.0	35.0	-	-
30歳代	3.3	14.8	21.3	45.9	14.8	-
40歳代	1.1	23.0	26.4	37.9	10.3	1.1
50歳代	6.0	21.2	21.9	35.1	14.6	1.3
60歳代	4.0	24.1	23.0	36.2	8.6	4.0
70歳以上	5.4	19.2	12.3	33.8	20.8	8.5
	まったくそう思わない	あまりそう思わない	どちらでもない	ややそう思う	非常にそう思う	無回答
男性	5.2	21.2	21.4	37.7	12.1	2.5
女性	2.9	23.7	19.8	33.3	15.9	4.3
	まったくそう思わない	あまりそう思わない	どちらでもない	ややそう思う	非常にそう思う	無回答
1人	4.9	24.6	11.5	31.1	19.7	8.2
2人	3.6	24.5	21.9	34.9	12.0	3.1
3人	5.3	18.7	20.7	42.0	12.0	1.3
4人	5.2	24.7	17.5	40.2	10.3	2.1
5人	1.6	23.8	15.9	41.3	12.7	4.8
6人以上	2.0	11.8	37.3	23.5	19.6	5.9

問4-14 行政機関は防災に、一生懸命取り組んでいると思う

	まったくそう思わない	あまりそう思わない	どちらでもない	ややそう思う	非常にそう思う	無回答
20歳代	5.0	20.0	50.0	15.0	10.0	-
30歳代	11.5	36.1	39.3	13.1	-	-
40歳代	8.0	27.6	35.6	25.3	2.3	1.1
50歳代	6.6	27.2	30.5	33.8	1.3	0.7
60歳代	2.9	27.6	22.4	33.9	9.2	4.0
70歳以上	4.6	20.0	16.2	38.5	13.8	6.9
	まったくそう思わない	あまりそう思わない	どちらでもない	ややそう思う	非常にそう思う	無回答
男性	5.7	26.8	25.6	33.7	6.7	1.5
女性	7.2	26.6	30.4	25.1	5.8	4.8
	まったくそう思わない	あまりそう思わない	どちらでもない	ややそう思う	非常にそう思う	無回答
1人	6.6	24.6	26.2	16.4	16.4	9.8
2人	4.7	18.8	29.7	38.5	5.7	2.6
3人	8.0	29.3	25.3	31.3	5.3	0.7
4人	6.2	29.9	27.8	30.9	5.2	-
5人	3.2	38.1	25.4	25.4	4.8	3.2
6人以上	5.9	31.4	23.5	27.5	3.9	7.8

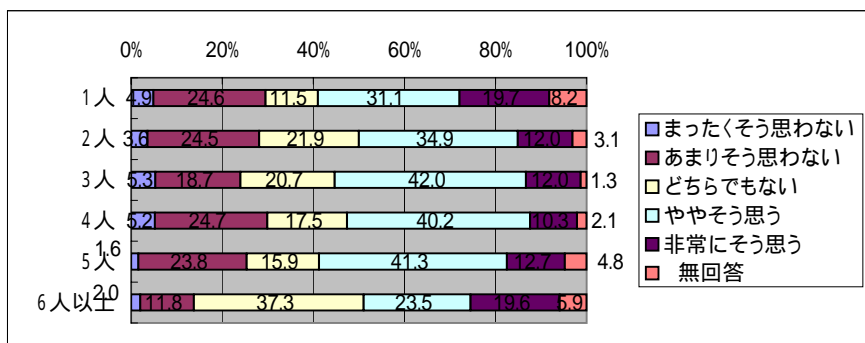
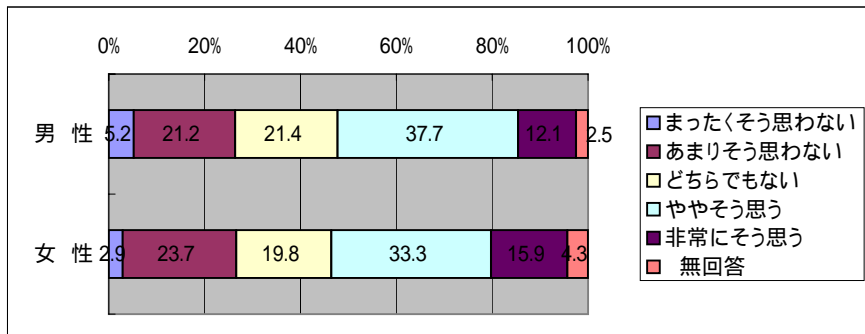
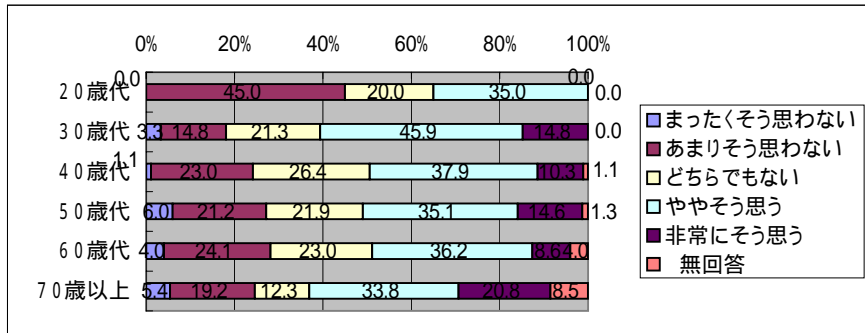

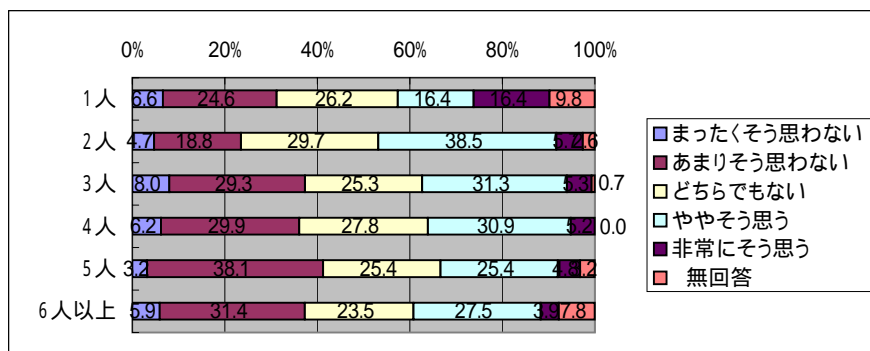
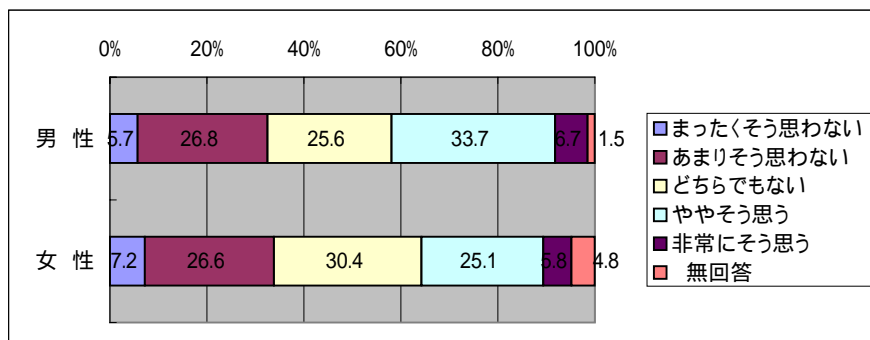
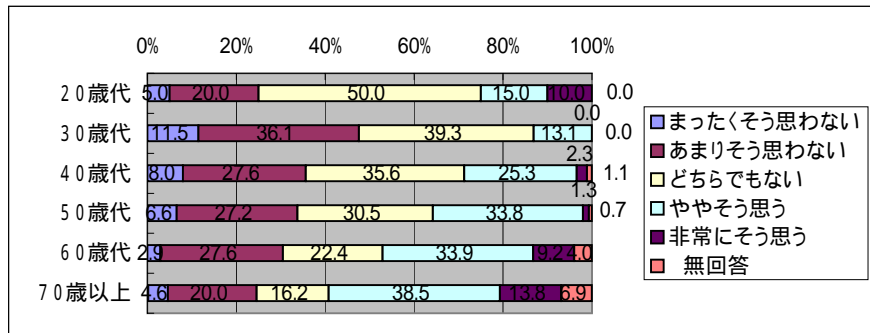

「災害に関するアンケート調査」(名古屋市)

問4 - 1 3 家庭で防災対策をするには、時間と手間がかかると思う  
問10 - 2 (1) 住居形態

	まったくそう思わない	あまりそう思わない	どちらでもない	ややそう思う	非常にそう思う	無回答
一戸建て	4.2	20.4	20.2	36.9	14.8	3.5
集合住宅	4.6	25.3	22.2	35.6	10.3	2.1
	まったくそう思わない	あまりそう思わない	どちらでもない	ややそう思う	非常にそう思う	無回答
1階	-	16.7	13.3	53.3	13.3	3.3
2階	4.2	20.8	20.8	35.8	16.0	2.6
3階以上	7.0	17.5	24.6	33.3	10.5	7.0
	まったくそう思わない	あまりそう思わない	どちらでもない	ややそう思う	非常にそう思う	無回答
1階	2.4	23.8	31.0	28.6	11.9	2.4
2階	2.3	29.5	27.3	34.1	6.8	-
3階	2.9	17.6	20.6	41.2	17.6	-
4階	4.2	25.0	8.3	50.0	8.3	4.2
5階	7.1	21.4	21.4	35.7	7.1	7.1
6～9階	9.1	27.3	9.1	45.5	9.1	-
10階以上	-	50.0	-	50.0	-	-
	まったくそう思わない	あまりそう思わない	どちらでもない	ややそう思う	非常にそう思う	無回答
持ち家	4.4	21.3	20.9	36.0	14.2	3.2
賃貸	4.2	23.6	20.4	38.2	11.0	2.6
	まったくそう思わない	あまりそう思わない	どちらでもない	ややそう思う	非常にそう思う	無回答
木造	3.9	21.3	17.4	38.0	16.2	3.3
非木造	4.9	23.0	23.3	35.7	10.2	2.8

問4 - 1 4 行政機関は防災に、一生懸命取り組んでいると思う

	まったくそう思わない	あまりそう思わない	どちらでもない	ややそう思う	非常にそう思う	無回答
一戸建て	6.3	26.3	25.4	32.4	6.8	2.8
集合住宅	5.7	26.3	32.5	27.8	5.7	2.1
	まったくそう思わない	あまりそう思わない	どちらでもない	ややそう思う	非常にそう思う	無回答
1階	3.3	30.0	20.0	36.7	6.7	3.3
2階	6.1	27.2	24.0	33.2	7.3	2.2
3階以上	5.3	22.8	35.1	29.8	3.5	3.5
	まったくそう思わない	あまりそう思わない	どちらでもない	ややそう思う	非常にそう思う	無回答
1階	4.8	28.6	23.8	31.0	9.5	2.4
2階	2.3	29.5	43.2	22.7	2.3	-
3階	5.9	26.5	32.4	26.5	8.8	-
4階	8.3	29.2	37.5	12.5	8.3	4.2
5階	-	-	35.7	57.1	-	7.1
6～9階	18.2	18.2	31.8	27.3	4.5	-
10階以上	-	100.0	-	-	-	-
	まったくそう思わない	あまりそう思わない	どちらでもない	ややそう思う	非常にそう思う	無回答
持ち家	6.5	26.0	26.9	31.6	6.3	2.8
賃貸	5.2	27.2	28.8	29.3	6.8	2.6
	まったくそう思わない	あまりそう思わない	どちらでもない	ややそう思う	非常にそう思う	無回答
木造	6.0	29.3	24.3	29.9	7.8	2.7
非木造	6.4	23.3	31.1	31.4	4.9	2.8

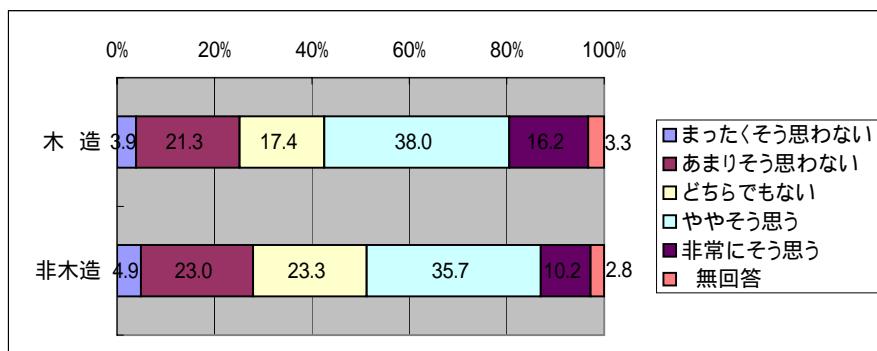
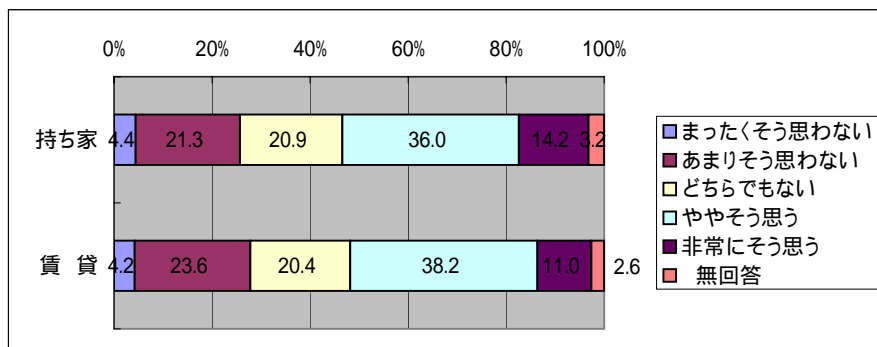
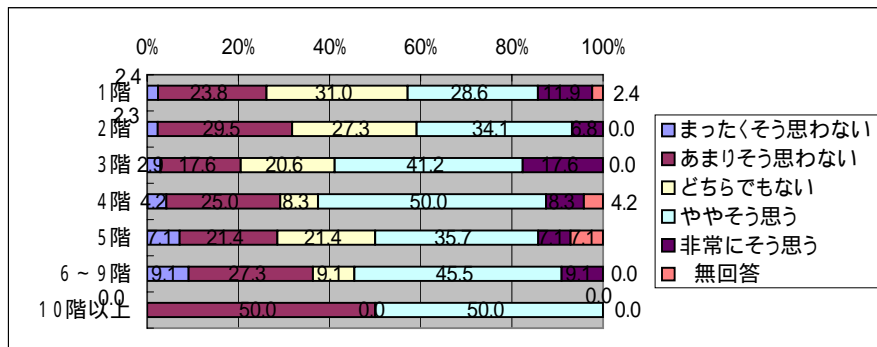
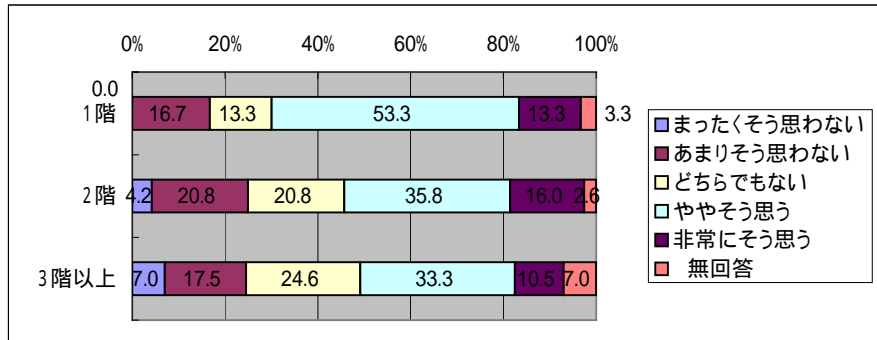
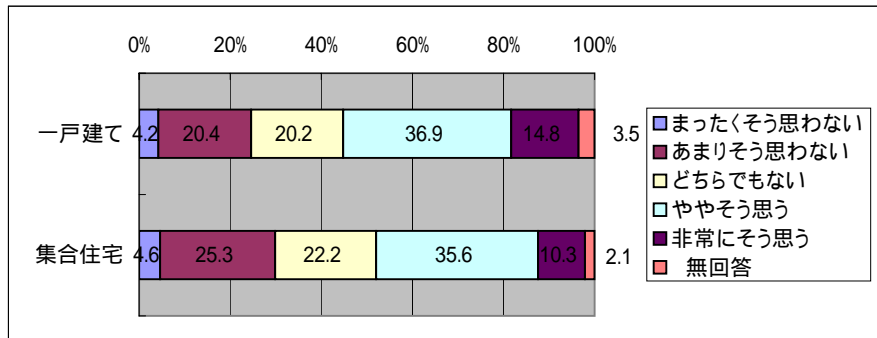

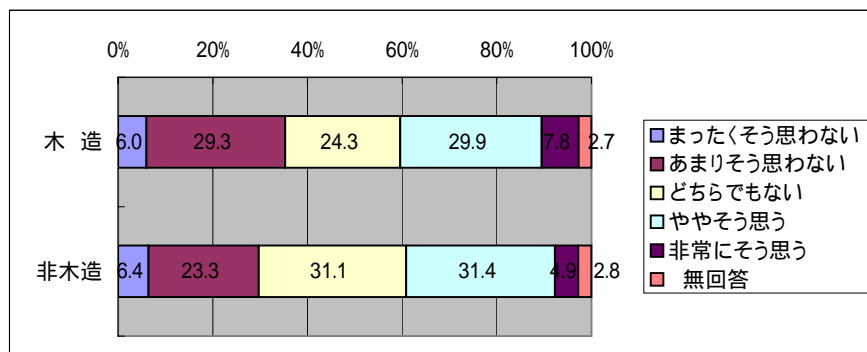
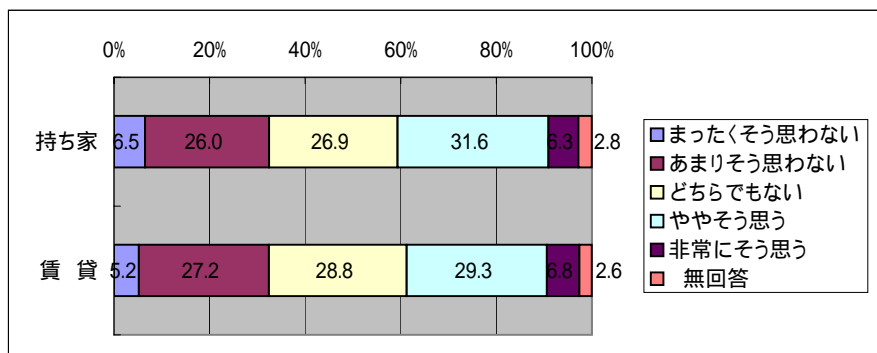
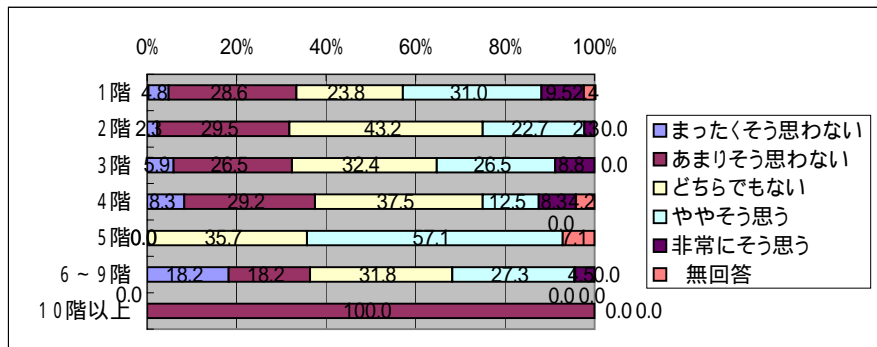
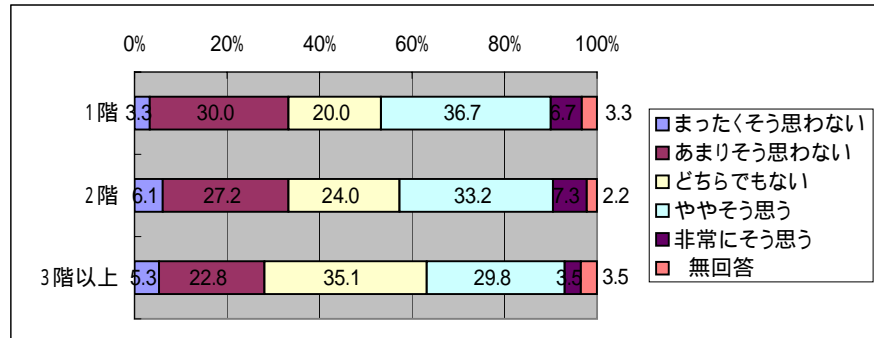
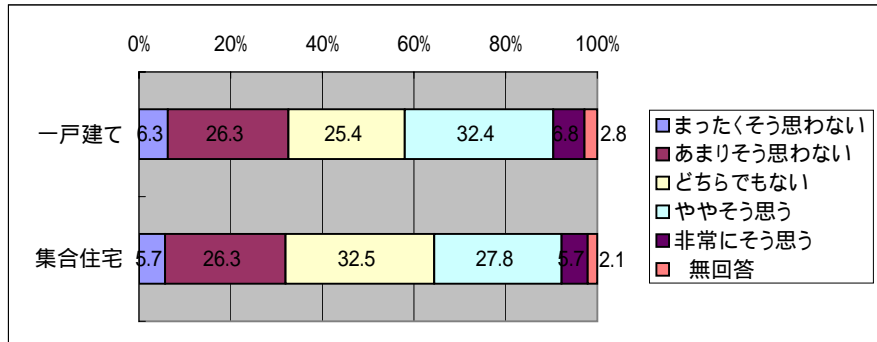

「災害に関するアンケート調査」（名古屋市）

問4 - 1 3 家庭で防災対策をするには、時間と手間がかかると思う  
問10 - 2 (4) 居住年数

	まったくそう 思わない	あまりそう 思わない	どちらでも ない	ややそう 思う	非常にそう 思う	無 回答
1年未満	3.8	19.2	26.9	38.5	3.8	7.7
1年以上3年未満	5.8	26.9	21.2	38.5	3.8	3.8
3年以上10年未満	3.6	25.2	20.7	30.6	17.1	2.7
10年以上20年未満	4.6	20.2	21.1	40.4	10.1	3.7
20年以上30年未満	5.8	19.4	17.5	35.0	19.4	2.9
30年以上40年未満	3.4	16.9	30.3	41.6	4.5	3.4
40年以上50年未満	1.5	30.8	15.4	30.8	20.0	1.5
50年以上	5.6	19.7	14.1	38.0	18.3	4.2

問4 - 1 4 行政機関は防災に、一生懸命取り組んでいると思う

	まったくそう 思わない	あまりそう 思わない	どちらでも ない	ややそう 思う	非常にそう 思う	無 回答
1年未満	30.8	38.5	19.2	3.8	7.7	
1年以上3年未満	5.8	17.3	46.2	21.2	7.7	1.9
3年以上10年未満	10.8	34.2	28.8	18.0	5.4	2.7
10年以上20年未満	5.5	29.4	24.8	32.1	5.5	2.8
20年以上30年未満	7.8	24.3	25.2	35.0	5.8	1.9
30年以上40年未満	3.4	23.6	25.8	38.2	6.7	2.2
40年以上50年未満	4.6	30.8	18.5	38.5	6.2	1.5
50年以上	4.2	16.9	25.4	38.0	9.9	5.6

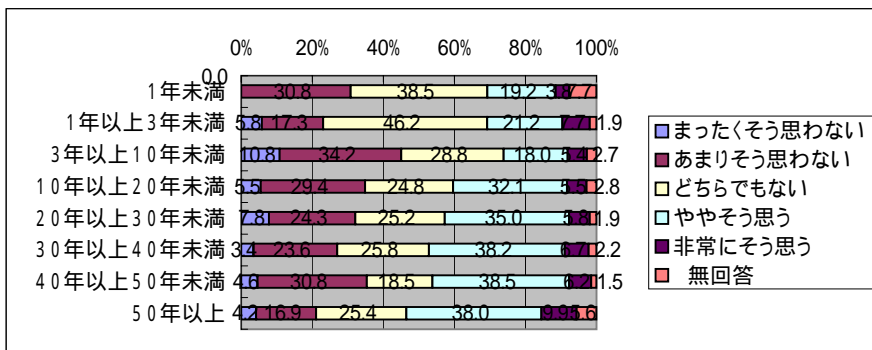
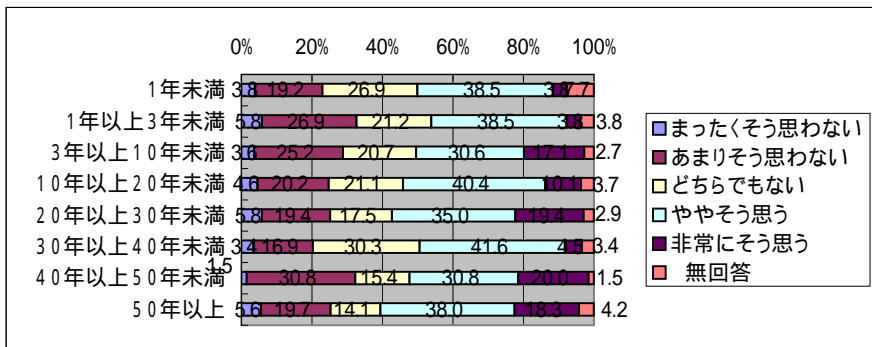



「災害に関するアンケート調査」(名古屋市)

問4 - 15 この先30年ほどの間に大水害に遭うことがあると思う  
問10 - 1 (1) 年齢

	まったくそう思わない	あまりそう思わない	どちらでもない	ややそう思う	非常にそう思う	無回答
20歳代	10.0	10.0	25.0	40.0	15.0	-
30歳代	4.9	21.3	27.9	29.5	16.4	-
40歳代	10.3	27.6	23.0	27.6	10.3	1.1
50歳代	4.0	27.2	20.5	32.5	15.9	-
60歳代	3.4	25.9	21.3	27.6	18.4	3.4
70歳以上	7.7	27.7	16.9	30.0	13.1	4.6
	まったくそう思わない	あまりそう思わない	どちらでもない	ややそう思う	非常にそう思う	無回答
男性	5.2	27.8	18.7	31.8	15.3	1.2
女性	7.2	22.7	26.1	25.6	15.0	3.4
	まったくそう思わない	あまりそう思わない	どちらでもない	ややそう思う	非常にそう思う	無回答
1人	8.2	16.4	19.7	27.9	24.6	3.3
2人	6.3	28.1	18.2	32.8	12.5	2.1
3人	4.0	24.0	26.0	29.3	16.0	0.7
4人	6.2	27.8	17.5	30.9	17.5	-
5人	4.8	28.6	23.8	28.6	12.7	1.6
6人以上	7.8	27.5	17.6	25.5	13.7	7.8

問4 - 16 自分の家の防災対策をすることを望まれていると思う

	まったくそう思わない	あまりそう思わない	どちらでもない	ややそう思う	非常にそう思う	無回答
20歳代	5.0	15.0	30.0	35.0	15.0	-
30歳代	4.9	13.1	42.6	29.5	8.2	1.6
40歳代	8.0	11.5	33.3	40.2	5.7	1.1
50歳代	4.0	13.2	37.1	38.4	6.0	1.3
60歳代	2.9	19.0	24.7	39.1	10.3	4.0
70歳以上	6.9	21.5	21.5	30.0	10.8	9.2
	まったくそう思わない	あまりそう思わない	どちらでもない	ややそう思う	非常にそう思う	無回答
男性	2.5	17.7	30.8	38.4	8.1	2.5
女性	10.1	14.5	30.4	30.4	9.7	4.8
	まったくそう思わない	あまりそう思わない	どちらでもない	ややそう思う	非常にそう思う	無回答
1人	9.8	18.0	31.1	19.7	9.8	11.5
2人	4.7	19.3	28.6	35.9	7.3	4.2
3人	4.7	14.0	33.3	37.3	10.7	-
4人	5.2	11.3	30.9	43.3	8.2	1.0
5人	1.6	17.5	33.3	34.9	11.1	1.6
6人以上	5.9	19.6	21.6	39.2	5.9	7.8

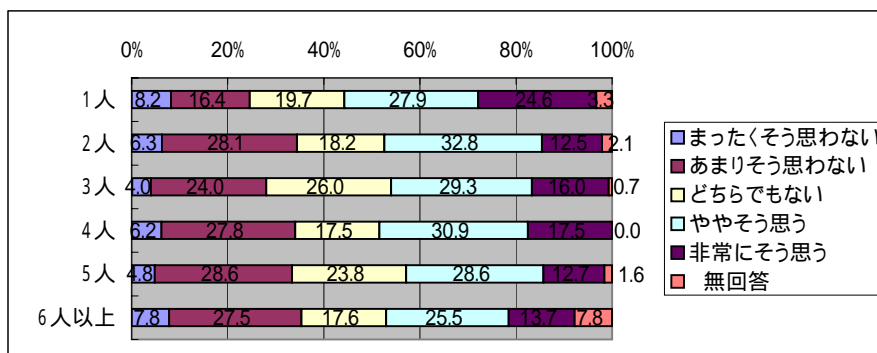
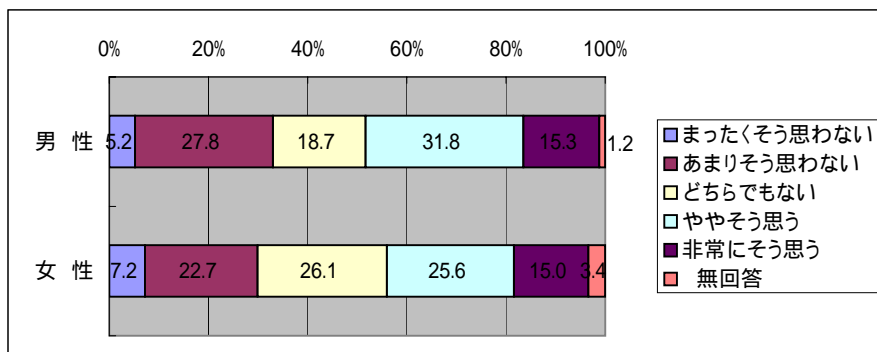
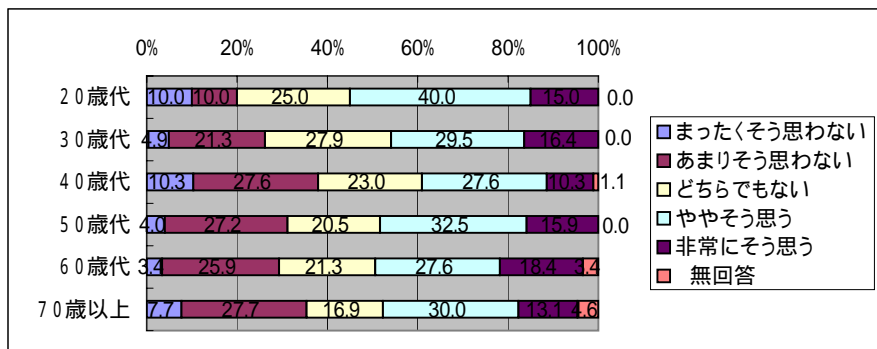

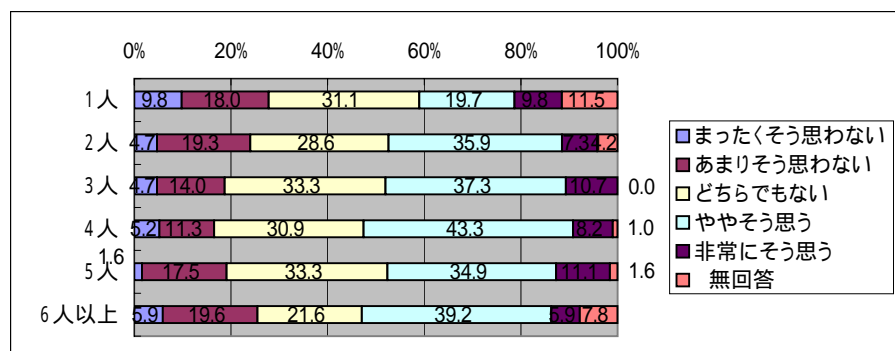
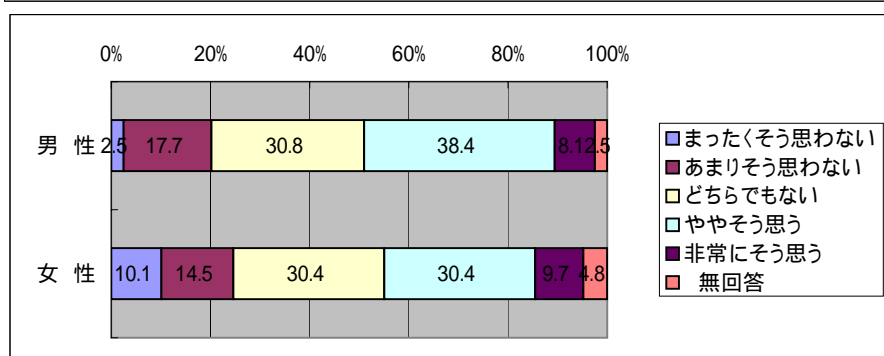
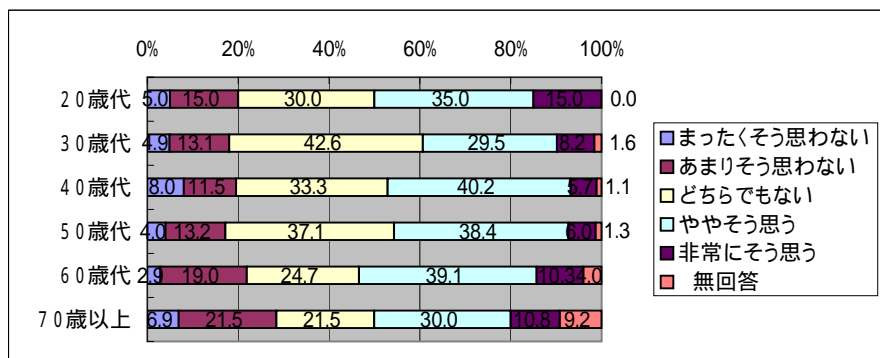

「災害に関するアンケート調査」(名古屋市)

問4 - 15 この先30年ほどの間に大水害に遭うことがあると思う  
問10 - 2(1) 住居形態

	まったくそう思わない	あまりそう思わない	どちらでもない	ややそう思う	非常にそう思う	無回答
一戸建て	5.6	28.9	20.0	27.7	15.3	2.6
集合住宅	5.7	21.1	23.7	34.5	14.4	0.5
	まったくそう思わない	あまりそう思わない	どちらでもない	ややそう思う	非常にそう思う	無回答
1階	6.7	36.7	16.7	26.7	10.0	3.3
2階	6.1	28.1	19.2	27.5	16.9	2.2
3階以上	3.5	31.6	26.3	28.1	7.0	3.5
	まったくそう思わない	あまりそう思わない	どちらでもない	ややそう思う	非常にそう思う	無回答
1階	7.1	11.9	16.7	42.9	21.4	-
2階	9.1	18.2	29.5	34.1	9.1	-
3階	-	35.3	20.6	35.3	8.8	-
4階	4.2	20.8	16.7	37.5	16.7	4.2
5階	-	21.4	42.9	28.6	7.1	-
6~9階	13.6	22.7	27.3	22.7	13.6	-
	まったくそう思わない	あまりそう思わない	どちらでもない	ややそう思う	非常にそう思う	無回答
持ち家	5.6	29.2	20.0	27.6	15.3	2.3
賃貸	6.3	19.4	24.1	34.0	15.2	1.0
	まったくそう思わない	あまりそう思わない	どちらでもない	ややそう思う	非常にそう思う	無回答
木造	5.4	24.9	21.9	29.3	15.9	2.7
非木造	6.0	27.9	19.8	30.0	14.8	1.4

問4 - 16 自分の家の防災対策をすることを望まれていると思う

	まったくそう思わない	あまりそう思わない	どちらでもない	ややそう思う	非常にそう思う	無回答
一戸建て	2.8	16.7	28.9	38.5	9.6	3.5
集合住宅	8.2	16.5	34.5	30.9	6.2	3.6
	まったくそう思わない	あまりそう思わない	どちらでもない	ややそう思う	非常にそう思う	無回答
1階	-	16.7	36.7	30.0	10.0	6.7
2階	2.6	16.3	28.1	40.3	9.9	2.9
3階以上	7.0	15.8	28.1	38.6	7.0	3.5
	まったくそう思わない	あまりそう思わない	どちらでもない	ややそう思う	非常にそう思う	無回答
1階	2.4	28.6	31.0	31.0	2.4	4.8
2階	9.1	15.9	36.4	31.8	2.3	4.5
3階	8.8	8.8	50.0	23.5	8.8	-
4階	12.5	12.5	29.2	37.5	8.3	-
5階	21.4	-	50.0	28.6	-	-
6~9階	9.1	22.7	13.6	36.4	18.2	-
	まったくそう思わない	あまりそう思わない	どちらでもない	ややそう思う	非常にそう思う	無回答
持ち家	3.7	16.0	29.0	39.2	9.3	2.8
賃貸	7.9	17.3	34.0	28.8	7.3	4.7
	まったくそう思わない	あまりそう思わない	どちらでもない	ややそう思う	非常にそう思う	無回答
木造	2.1	16.8	30.5	35.9	9.9	4.8
非木造	7.8	16.6	29.7	36.7	7.4	1.8

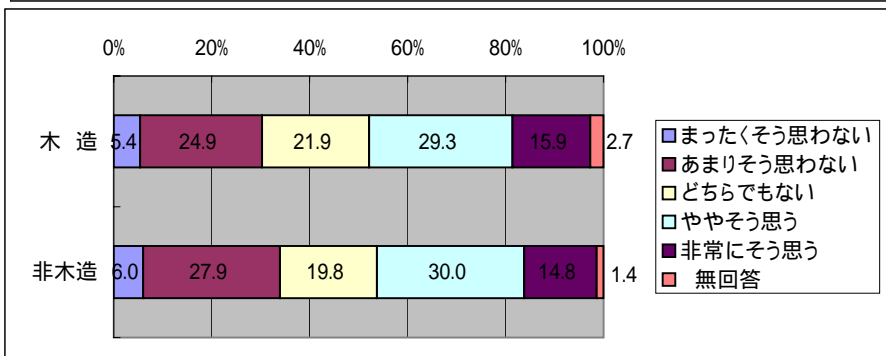
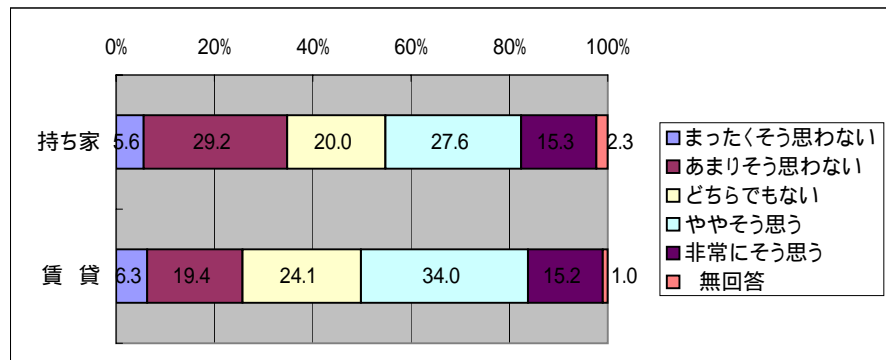
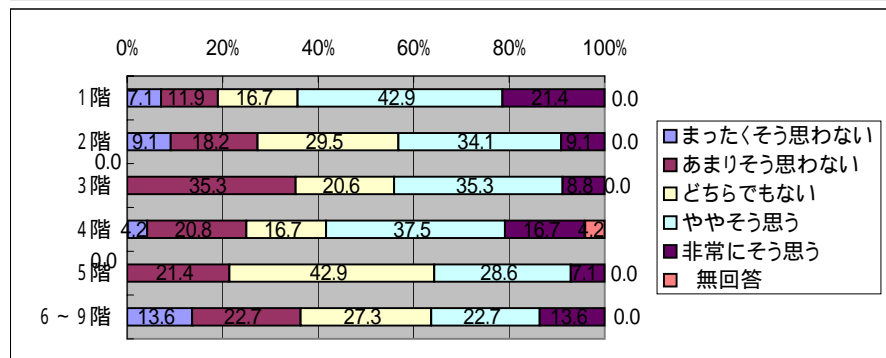
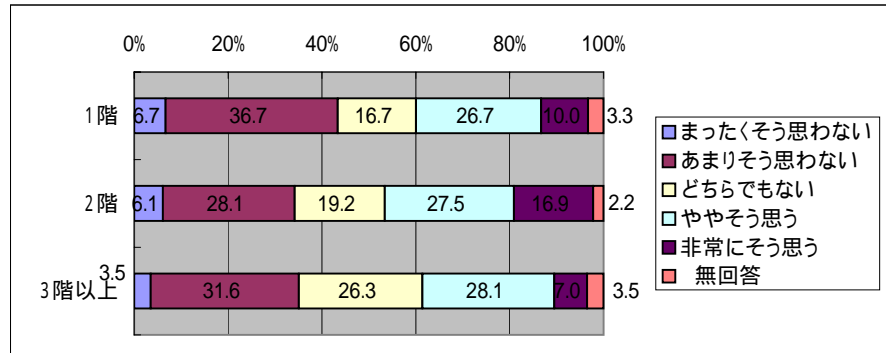
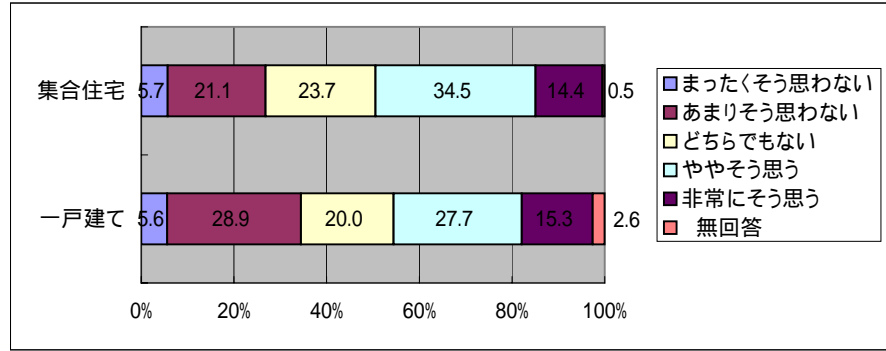

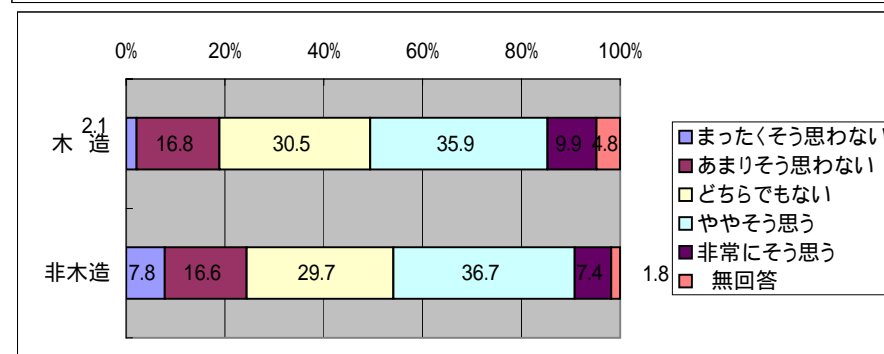
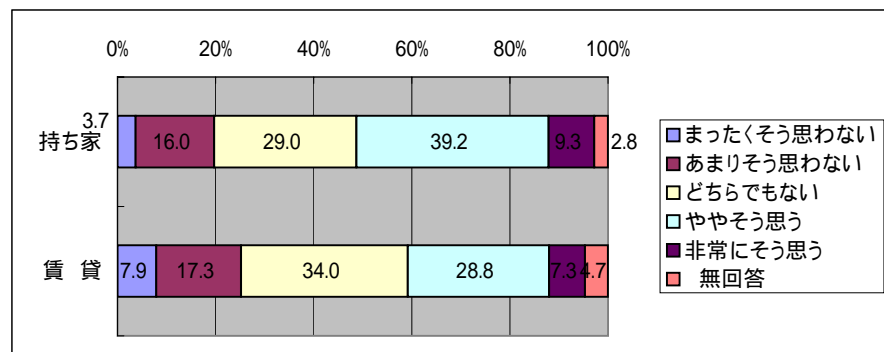
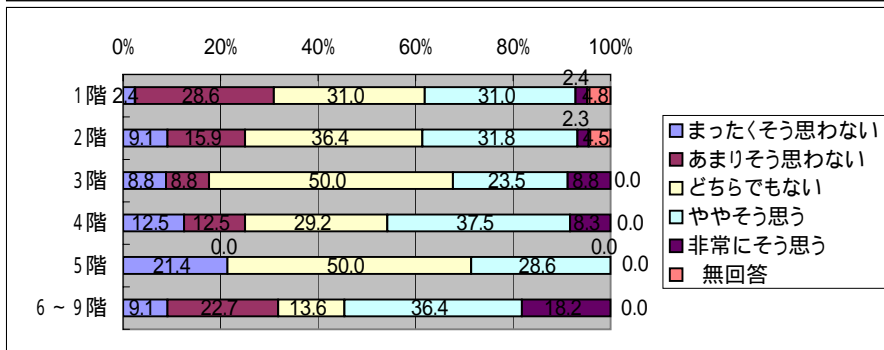
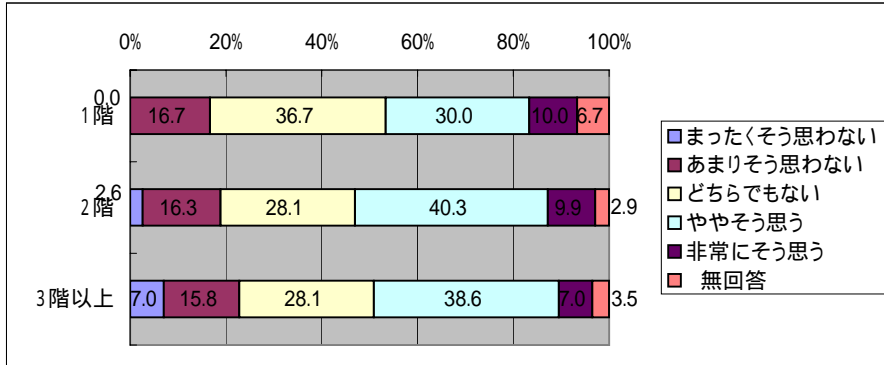
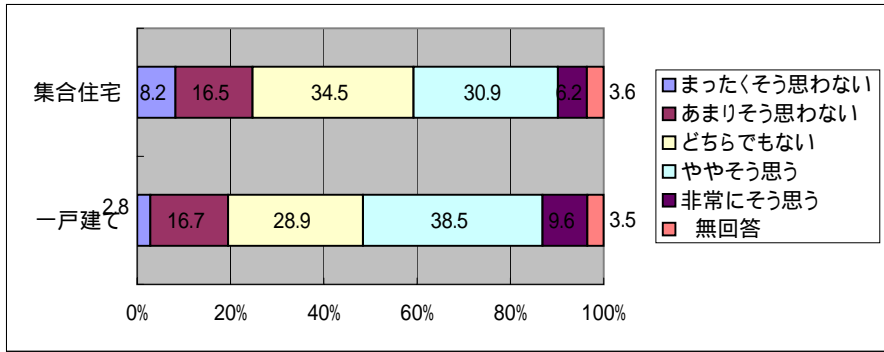

「災害に関するアンケート調査」(名古屋市)

問4 - 15 この先30年ほどの間に大水害に遭うことがあると思う  
問10 - 2(4) 居住年数

	まったくそう 思わない	あまりそう 思わない	どちらでも ない	ややそう 思う	非常にそう 思う	無 回答
1年未満	-	30.8	11.5	38.5	15.4	3.8
1年以上3年未満	9.6	23.1	19.2	30.8	15.4	1.9
3年以上10年未満	4.5	18.9	27.9	29.7	17.1	1.8
10年以上20年未満	7.3	20.2	22.9	32.1	16.5	0.9
20年以上30年未満	7.8	24.3	17.5	32.0	16.5	1.9
30年以上40年未満	2.2	32.6	20.2	32.6	11.2	1.1
40年以上50年未満	7.7	29.2	24.6	21.5	15.4	1.5
50年以上	4.2	39.4	15.5	22.5	12.7	5.6

問4 - 16 自分の家の防災対策をすることを望まれていると思う

	まったくそう 思わない	あまりそう 思わない	どちらでも ない	ややそう 思う	非常にそう 思う	無 回答
1年未満	11.5	11.5	42.3	23.1	7.7	3.8
1年以上3年未満	5.8	13.5	32.7	32.7	9.6	5.8
3年以上10年未満	5.4	16.2	32.4	36.0	7.2	2.7
10年以上20年未満	3.7	14.7	35.8	33.9	7.3	4.6
20年以上30年未満	4.9	18.4	25.2	36.9	9.7	4.9
30年以上40年未満	2.2	15.7	36.0	38.2	6.7	1.1
40年以上50年未満	7.7	21.5	26.2	32.3	10.8	1.5
50年以上	4.2	16.9	16.9	45.1	11.3	5.6

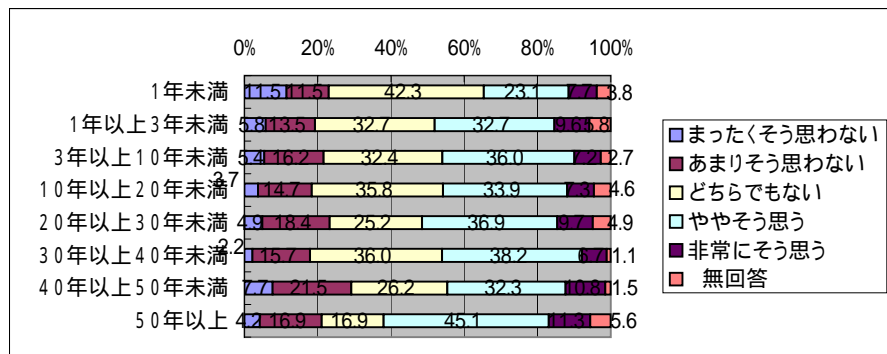
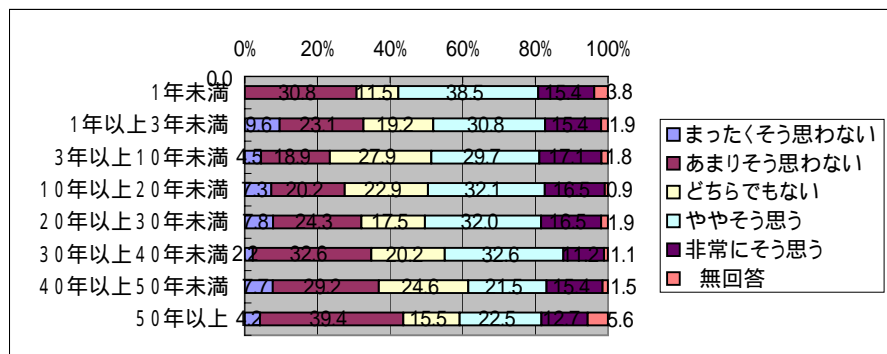

「災害に関するアンケート調査」(名古屋市)

問4 - 17 地震に備えて、家具等の固定をしておきたいと思う  
問10 - 1 (1) 年齢

	まったくそう思わない	あまりそう思わない	どちらでもない	ややそう思う	非常にそう思う	無回答
20歳代	5.0	5.0	20.0	55.0	15.0	-
30歳代	-	9.8	4.9	52.5	31.1	1.6
40歳代	2.3	8.0	13.8	46.0	28.7	1.1
50歳代	0.7	13.2	14.6	51.0	19.9	0.7
60歳代	0.6	4.6	13.2	44.8	33.3	3.4
70歳以上	3.8	10.0	8.5	45.4	26.2	6.2
	まったくそう思わない	あまりそう思わない	どちらでもない	ややそう思う	非常にそう思う	無回答
男性	1.7	9.6	11.6	50.0	24.9	2.2
女性	1.4	8.2	13.5	42.5	31.4	2.9
	まったくそう思わない	あまりそう思わない	どちらでもない	ややそう思う	非常にそう思う	無回答
1人	4.9	6.6	18.0	39.3	24.6	6.6
2人	0.5	9.4	10.9	50.0	25.5	3.6
3人	0.7	8.7	10.7	48.7	31.3	-
4人	2.1	11.3	11.3	49.5	25.8	-
5人	-	9.5	11.1	44.4	33.3	1.6
6人以上	3.9	7.8	9.8	51.0	21.6	5.9

問4 - 18 大地震のことを想像すると、心配なことが多い

	まったくそう思わない	あまりそう思わない	どちらでもない	ややそう思う	非常にそう思う	無回答
20歳代	5.0	5.0	5.0	45.0	40.0	-
30歳代	-	11.5	11.5	42.6	32.8	1.6
40歳代	3.4	12.6	20.7	37.9	24.1	1.1
50歳代	2.6	11.3	15.2	40.4	30.5	-
60歳代	1.1	12.6	12.1	37.4	31.6	5.2
70歳以上	3.1	6.9	10.8	36.9	33.8	8.5
	まったくそう思わない	あまりそう思わない	どちらでもない	ややそう思う	非常にそう思う	無回答
男性	2.0	12.8	13.8	38.9	29.6	3.0
女性	2.9	7.7	13.0	38.6	33.8	3.9
	まったくそう思わない	あまりそう思わない	どちらでもない	ややそう思う	非常にそう思う	無回答
1人	3.3	9.8	6.6	34.4	39.3	6.6
2人	2.6	9.9	12.0	40.6	30.7	4.2
3人	2.7	11.3	16.0	38.7	30.0	1.3
4人	1.0	11.3	17.5	39.2	29.9	1.0
5人	-	11.1	9.5	42.9	33.3	3.2
6人以上	3.9	13.7	17.6	31.4	27.5	5.9



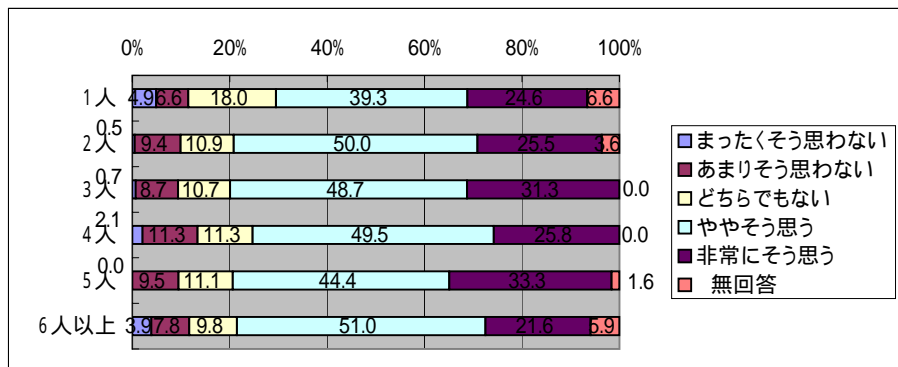
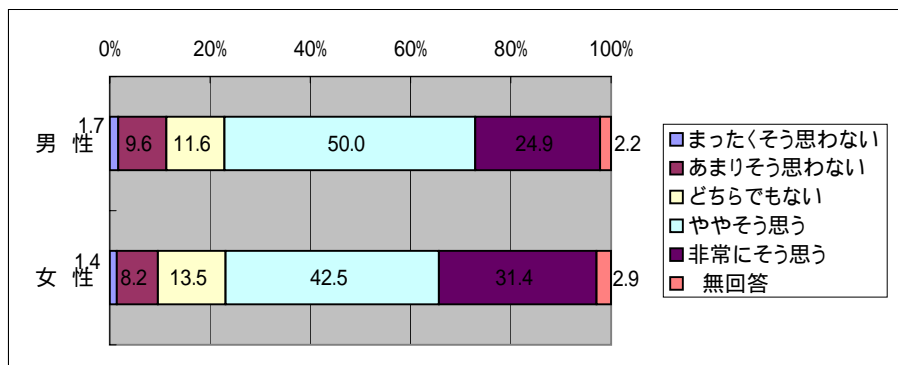
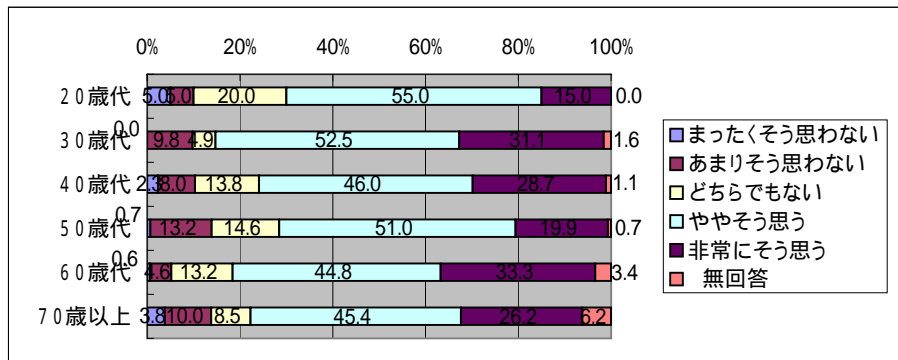

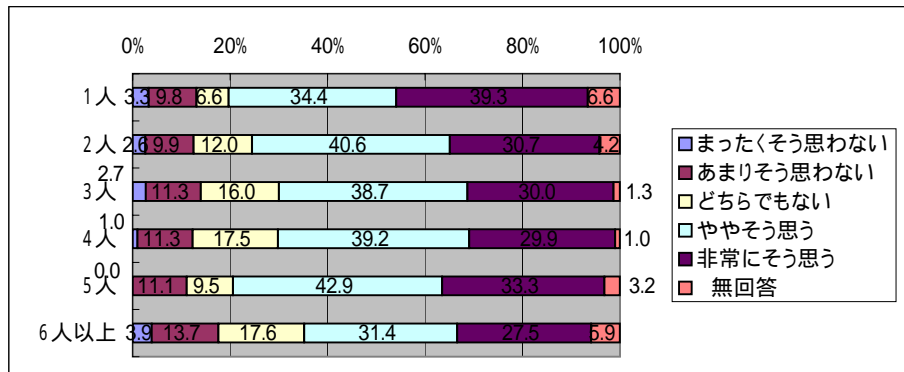
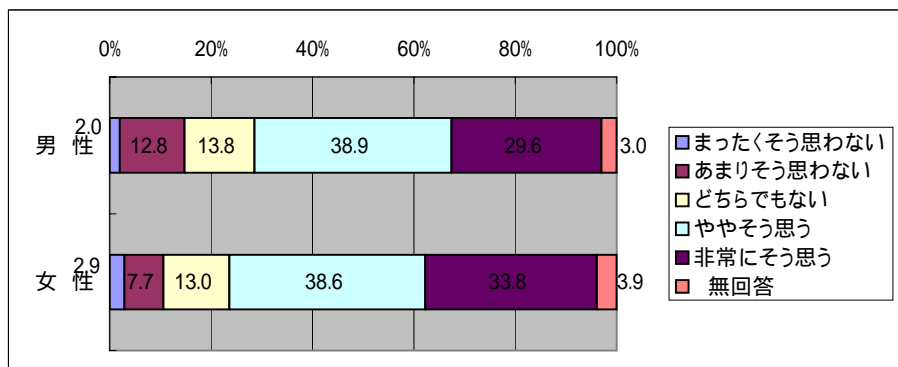
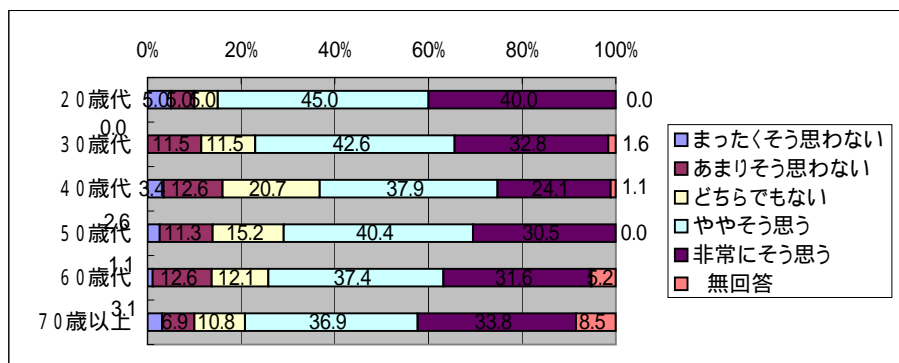

「災害に関するアンケート調査」(名古屋市)

問4 - 17 地震に備えて、家具等の固定をしておきたいと思う

問10 - 2(1) 住居形態

	まったくそう思わない	あまりそう思わない	どちらでもない	ややそう思う	非常にそう思う	無回答
一戸建て	1.6	8.9	12.7	44.8	29.1	2.8
集合住宅	1.5	8.8	10.3	55.2	22.2	2.1
	まったくそう思わない	あまりそう思わない	どちらでもない	ややそう思う	非常にそう思う	無回答
1階	-	3.3	16.7	40.0	33.3	6.7
2階	1.6	9.6	12.5	45.4	28.4	2.6
3階以上	3.5	7.0	10.5	47.4	28.1	3.5
	まったくそう思わない	あまりそう思わない	どちらでもない	ややそう思う	非常にそう思う	無回答
1階	-	7.1	11.9	61.9	14.3	4.8
2階	2.3	15.9	9.1	50.0	20.5	2.3
3階	2.9	5.9	14.7	52.9	23.5	-
4階	-	4.2	4.2	62.5	29.2	-
5階	-	7.1	-	71.4	21.4	-
6～9階	4.5	13.6	4.5	45.5	31.8	-
10階以上	-	-	-	100.0	-	-
	まったくそう思わない	あまりそう思わない	どちらでもない	ややそう思う	非常にそう思う	無回答
持ち家	1.6	9.3	12.3	44.8	29.5	2.6
賃貸	1.0	7.3	11.5	55.0	22.0	3.1
	まったくそう思わない	あまりそう思わない	どちらでもない	ややそう思う	非常にそう思う	無回答
木造	1.5	7.8	12.9	44.9	28.4	4.5
非木造	1.8	9.9	11.0	50.5	26.1	0.7

問4 - 18 大地震のことを想像すると、心配なことが多い

	まったくそう思わない	あまりそう思わない	どちらでもない	ややそう思う	非常にそう思う	無回答
一戸建て	1.9	10.3	14.8	36.9	31.9	4.2
集合住宅	2.6	11.9	10.8	43.8	29.4	1.5
	まったくそう思わない	あまりそう思わない	どちらでもない	ややそう思う	非常にそう思う	無回答
1階	3.3	3.3	13.3	40.0	30.0	10.0
2階	1.6	11.2	14.4	35.8	33.2	3.8
3階以上	1.8	7.0	19.3	45.6	22.8	3.5
	まったくそう思わない	あまりそう思わない	どちらでもない	ややそう思う	非常にそう思う	無回答
1階	4.8	16.7	7.1	38.1	31.0	2.4
2階	2.3	4.5	13.6	52.3	25.0	2.3
3階	-	2.9	14.7	47.1	35.3	-
4階	-	12.5	12.5	45.8	29.2	-
5階	-	-	-	64.3	35.7	-
6～9階	9.1	31.8	4.5	31.8	22.7	-
10階以上	-	50.0	50.0	-	-	-
	まったくそう思わない	あまりそう思わない	どちらでもない	ややそう思う	非常にそう思う	無回答
持ち家	1.6	10.7	13.9	39.2	30.9	3.7
賃貸	3.1	11.0	12.6	37.7	32.5	3.1
	まったくそう思わない	あまりそう思わない	どちらでもない	ややそう思う	非常にそう思う	無回答
木造	1.2	12.0	13.5	35.9	32.0	5.4
非木造	2.8	9.5	13.4	41.7	31.1	1.4

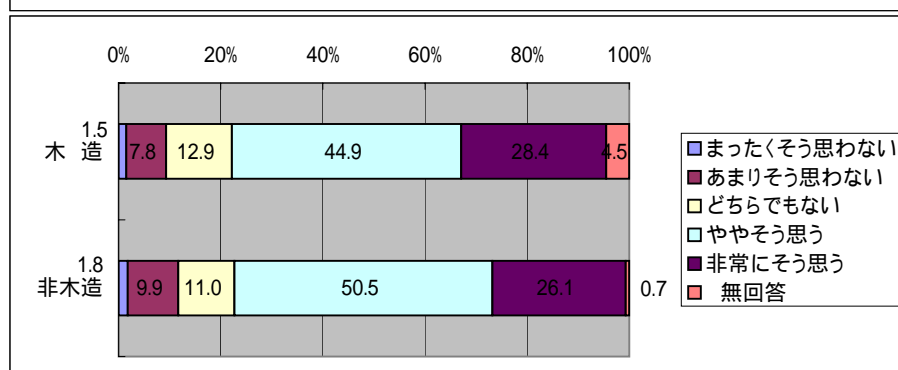
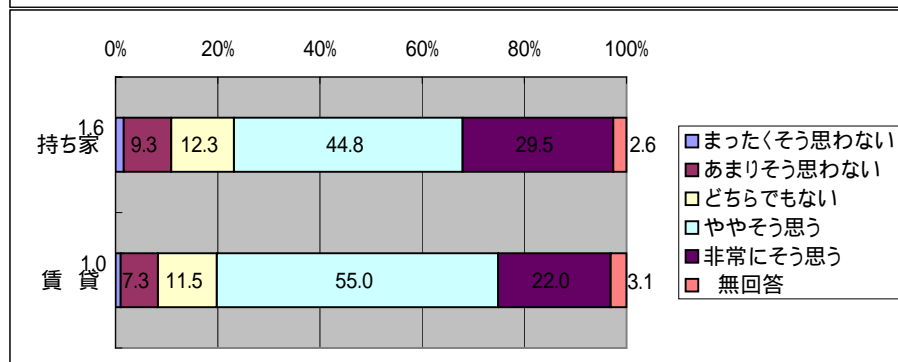
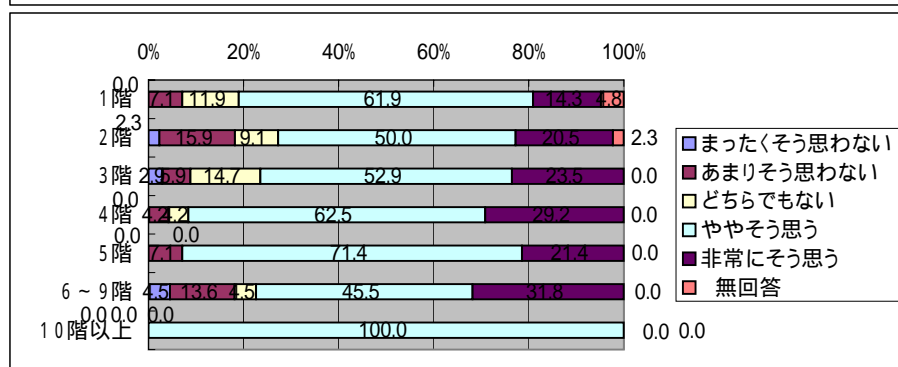
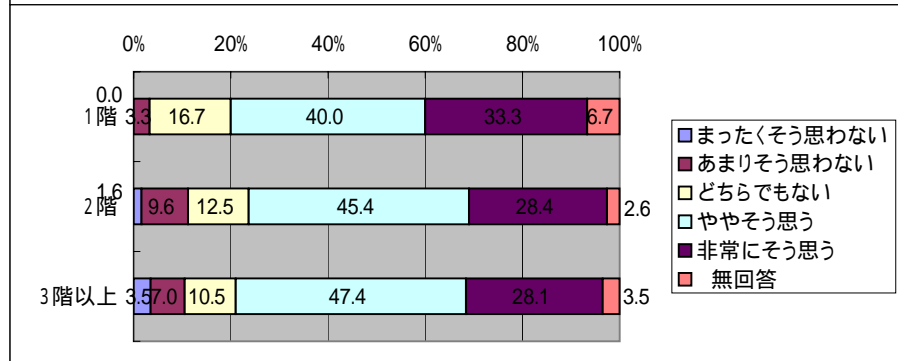
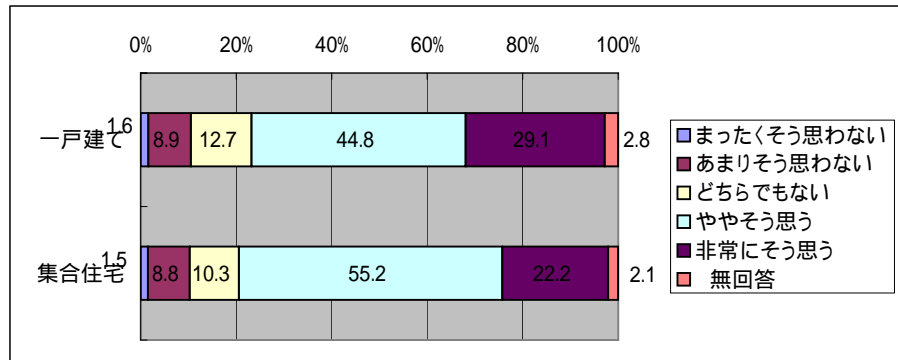

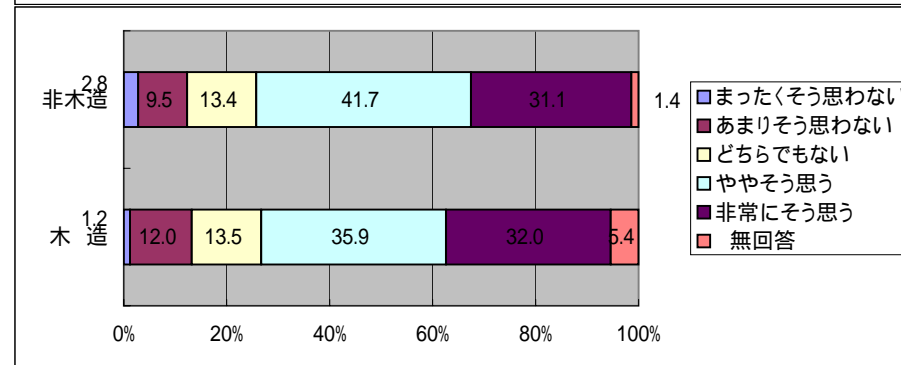
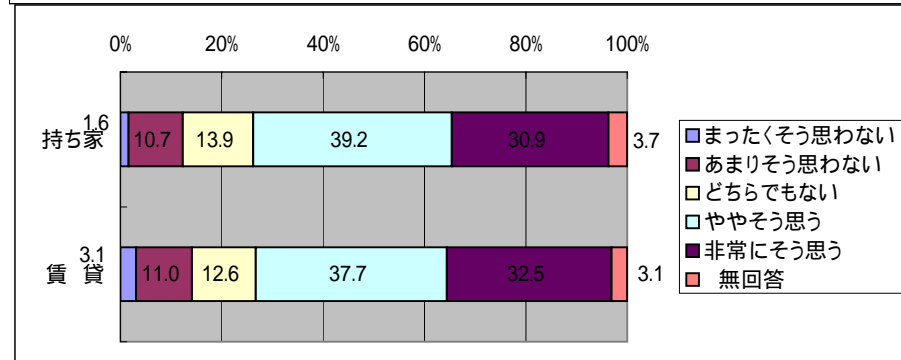
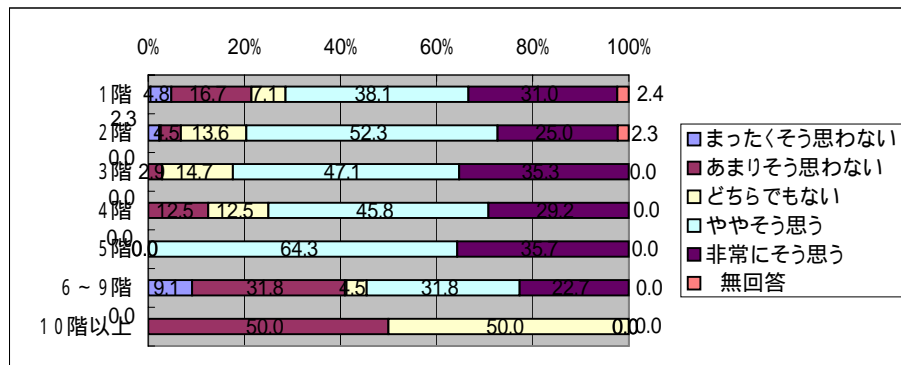
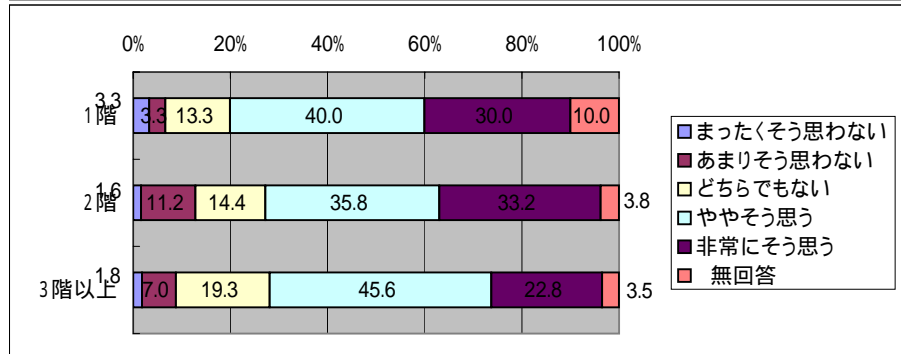
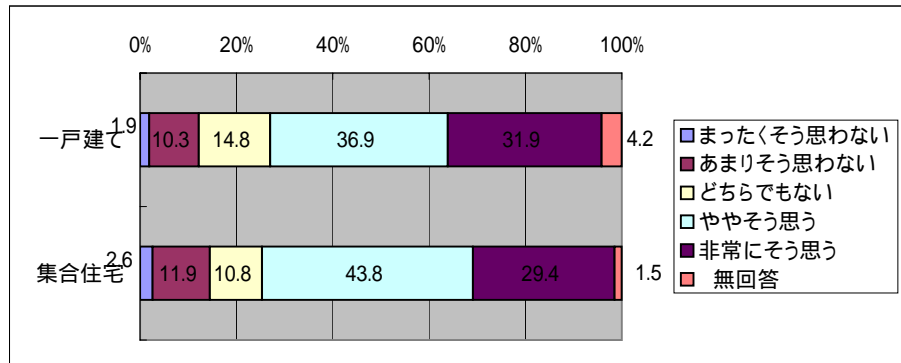

「災害に関するアンケート調査」(名古屋市)

問4 - 17 地震に備えて、家具等の固定をしておきたいと思う  
問10 - 2(4) 居住年数

	まったくそう 思わない	あまりそう 思わない	どちらでも ない	ややそう 思う	非常にそう 思う	無 回 答
1年未満	-	11.5	3.8	61.5	19.2	3.8
1年以上3年未満	1.9	13.5	11.5	42.3	28.8	1.9
3年以上10年未満	0.9	9.0	13.5	52.3	21.6	2.7
10年以上20年未満	1.8	7.3	16.5	43.1	28.4	2.8
20年以上30年未満	1.0	11.7	8.7	49.5	26.2	2.9
30年以上40年未満	1.1	9.0	13.5	48.3	28.1	-
40年以上50年未満	4.6	4.6	12.3	38.5	35.4	4.6
50年以上	1.4	7.0	8.5	52.1	26.8	4.2

問4 - 18 大地震のことを想像すると、心配なことが多い

	まったくそう 思わない	あまりそう 思わない	どちらでも ない	ややそう 思う	非常にそう 思う	無 回 答
1年未満	-	23.1	7.7	50.0	19.2	-
1年以上3年未満	9.6	7.7	7.7	48.1	23.1	3.8
3年以上10年未満	1.8	10.8	19.8	36.0	28.8	2.7
10年以上20年未満	-	10.1	12.8	37.6	33.0	6.4
20年以上30年未満	2.9	12.6	14.6	34.0	32.0	3.9
30年以上40年未満	-	9.0	12.4	44.9	33.7	-
40年以上50年未満	4.6	10.8	9.2	44.6	29.2	1.5
50年以上	1.4	9.9	14.1	28.2	39.4	7.0

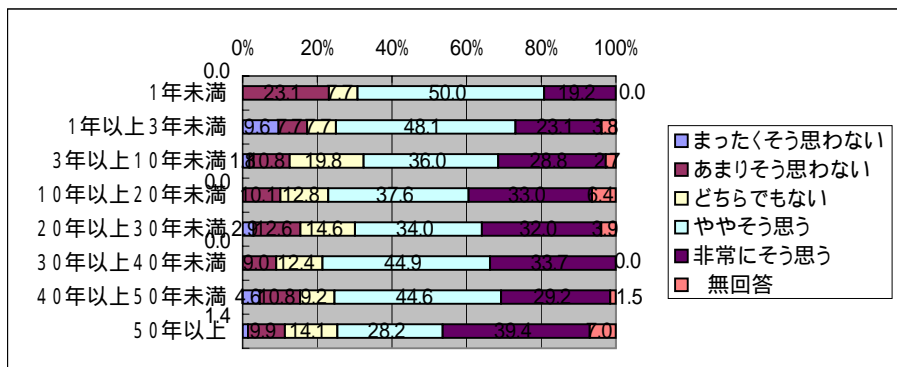
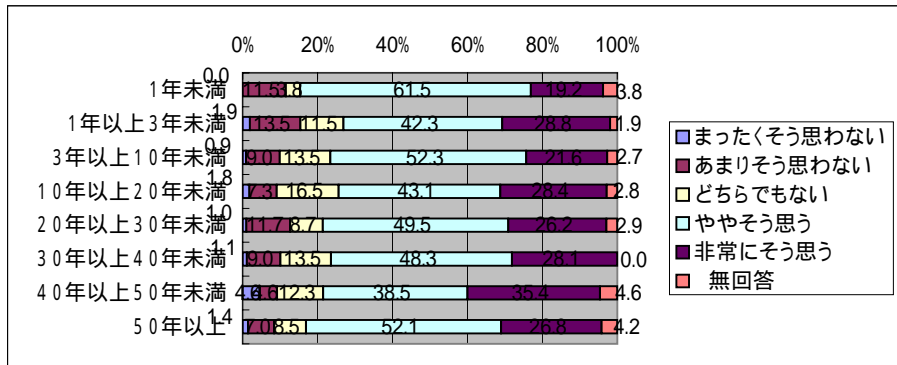

「災害に関するアンケート調査」(名古屋市)

問4 - 19 家族で防災計画について話し合っておきたいと思う  
問10 - 1 (1) 年齢

	まったくそう思わない	あまりそう思わない	どちらでもない	ややそう思う	非常にそう思う	無回答
20歳代	-	-	25.0	60.0	15.0	-
30歳代	1.6	3.3	18.0	55.7	19.7	1.6
40歳代	1.1	4.6	18.4	62.1	12.6	1.1
50歳代	0.7	11.3	21.2	52.3	12.6	2.0
60歳代	0.6	5.2	17.8	51.1	19.0	6.3
70歳以上	2.3	10.8	10.0	48.5	18.5	10.0
	まったくそう思わない	あまりそう思わない	どちらでもない	ややそう思う	非常にそう思う	無回答
男性	1.0	6.9	18.5	54.9	15.3	3.4
女性	1.4	9.2	15.5	48.8	18.8	6.3
	まったくそう思わない	あまりそう思わない	どちらでもない	ややそう思う	非常にそう思う	無回答
1人	1.6	6.6	29.5	29.5	16.4	16.4
2人	0.5	9.9	11.5	60.9	13.5	3.6
3人	1.3	4.7	18.7	50.0	22.7	2.7
4人	-	7.2	20.6	56.7	14.4	1.0
5人	-	6.3	14.3	54.0	22.2	3.2
6人以上	5.9	11.8	13.7	54.9	7.8	5.9

問4 - 20 防災用品を普段から準備しておくのは大変な事だと思う

	まったくそう思わない	あまりそう思わない	どちらでもない	ややそう思う	非常にそう思う	無回答
20歳代	5.0	25.0	15.0	35.0	20.0	-
30歳代	1.6	16.4	19.7	36.1	24.6	1.6
40歳代	-	14.9	8.0	54.0	21.8	1.1
50歳代	2.0	19.9	10.6	47.0	20.5	-
60歳代	4.0	18.4	14.4	41.4	19.0	2.9
70歳以上	1.5	16.9	6.2	43.8	26.2	5.4
	まったくそう思わない	あまりそう思わない	どちらでもない	ややそう思う	非常にそう思う	無回答
男性	2.5	18.0	12.3	45.8	20.0	1.5
女性	1.4	17.9	10.6	41.1	26.1	2.9
	まったくそう思わない	あまりそう思わない	どちらでもない	ややそう思う	非常にそう思う	無回答
1人	6.6	18.0	9.8	42.6	19.7	3.3
2人	1.6	17.7	11.5	40.1	26.0	3.1
3人	3.3	16.7	12.7	46.0	21.3	-
4人	2.1	17.5	10.3	53.6	16.5	-
5人	-	22.2	12.7	38.1	25.4	1.6
6人以上	-	19.6	9.8	47.1	17.6	5.9

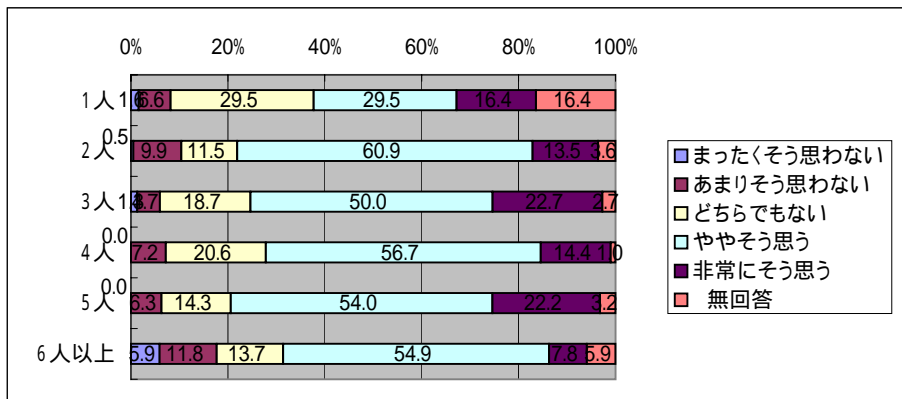
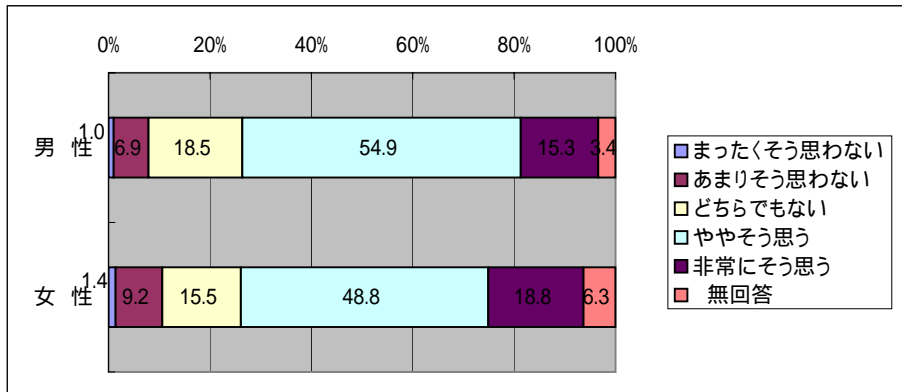
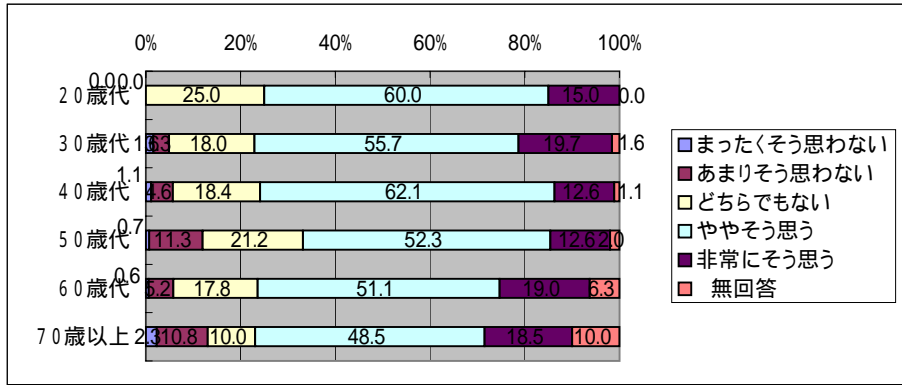



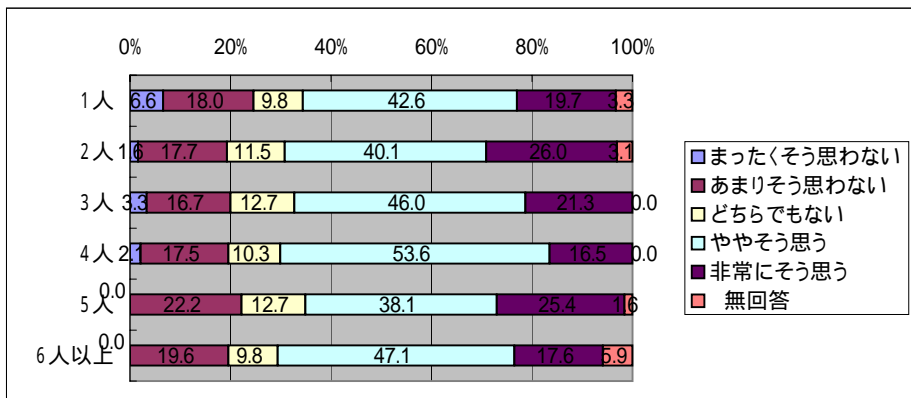
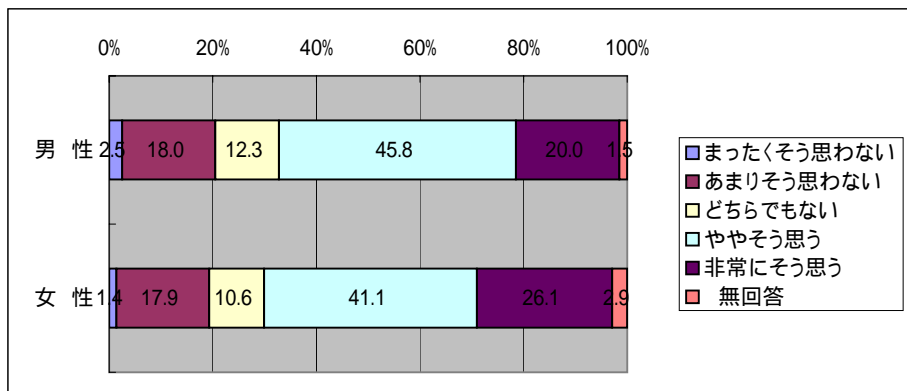
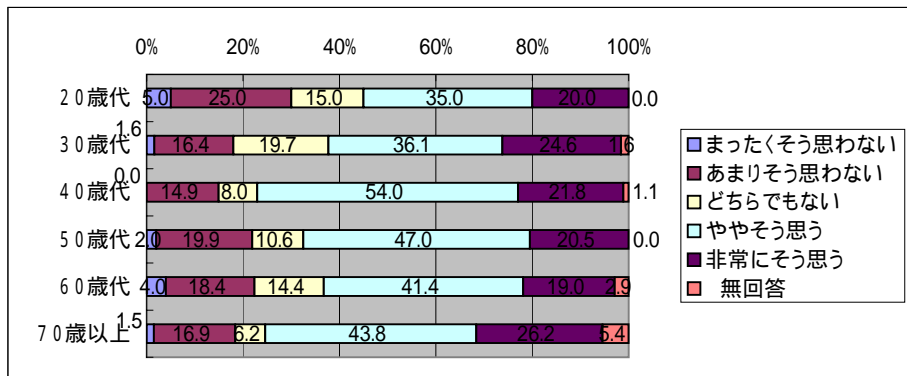

「災害に関するアンケート調査」(名古屋市)

問4 - 1 9 家族で防災計画について話し合っておきたいと思う

問10 - 2 (1) 住居形態

	まったくそう思わない	あまりそう思わない	どちらでもない	ややそう思う	非常にそう思う	無回答
一戸建て	0.9	7.7	16.9	52.6	17.1	4.7
集合住宅	1.5	6.2	18.0	54.6	15.5	4.1
	まったくそう思わない	あまりそう思わない	どちらでもない	ややそう思う	非常にそう思う	無回答
1階	-	3.3	20.0	56.7	13.3	6.7
2階	1.3	7.7	16.3	53.7	17.6	3.5
3階以上	-	12.3	17.5	56.1	8.8	5.3
	まったくそう思わない	あまりそう思わない	どちらでもない	ややそう思う	非常にそう思う	無回答
1階	2.4	7.1	16.7	47.6	16.7	9.5
2階	2.3	4.5	25.0	47.7	15.9	4.5
3階	-	2.9	14.7	73.5	8.8	-
4階	-	8.3	20.8	50.0	20.8	-
5階	-	7.1	14.3	50.0	28.6	-
6～9階	-	4.5	13.6	63.6	18.2	-
10階以上	-	-	50.0	50.0	-	-
	まったくそう思わない	あまりそう思わない	どちらでもない	ややそう思う	非常にそう思う	無回答
持ち家	0.9	8.1	16.9	53.1	16.9	3.9
賃貸	1.6	6.3	18.3	52.9	15.7	5.2
	まったくそう思わない	あまりそう思わない	どちらでもない	ややそう思う	非常にそう思う	無回答
木造	1.2	6.0	16.5	52.7	17.4	6.3
非木造	1.1	8.8	17.7	54.1	15.9	2.5

問4 - 2 0 防災用品を普段から準備しておくのは大変な事だと思う

	まったくそう思わない	あまりそう思わない	どちらでもない	ややそう思う	非常にそう思う	無回答
一戸建て	2.1	17.8	11.3	44.4	21.8	2.6
集合住宅	2.6	18.0	12.4	43.3	22.7	1.0
	まったくそう思わない	あまりそう思わない	どちらでもない	ややそう思う	非常にそう思う	無回答
1階	-	20.0	6.7	56.7	10.0	6.7
2階	1.9	18.5	12.1	42.5	22.7	2.2
3階以上	1.8	15.8	8.8	52.6	17.5	3.5
	まったくそう思わない	あまりそう思わない	どちらでもない	ややそう思う	非常にそう思う	無回答
1階	4.8	14.3	21.4	45.2	14.3	-
2階	2.3	15.9	18.2	43.2	18.2	2.3
3階	-	11.8	2.9	50.0	35.3	-
4階	4.2	16.7	12.5	45.8	20.8	-
5階	-	28.6	-	35.7	35.7	-
6～9階	4.5	27.3	4.5	40.9	22.7	-
10階以上	-	50.0	-	50.0	-	-
	まったくそう思わない	あまりそう思わない	どちらでもない	ややそう思う	非常にそう思う	無回答
持ち家	2.3	17.9	11.8	44.3	21.6	2.1
賃貸	2.1	17.8	11.0	44.0	23.0	2.1
	まったくそう思わない	あまりそう思わない	どちらでもない	ややそう思う	非常にそう思う	無回答
木造	2.1	18.0	11.7	41.6	23.1	3.6
非木造	2.5	18.0	11.0	46.6	21.2	0.7

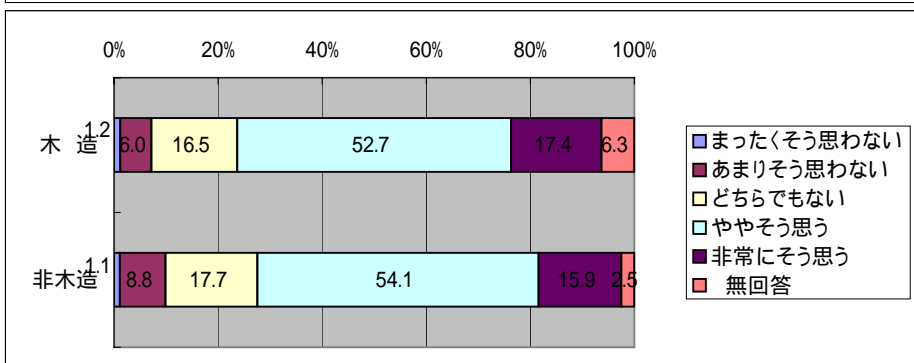
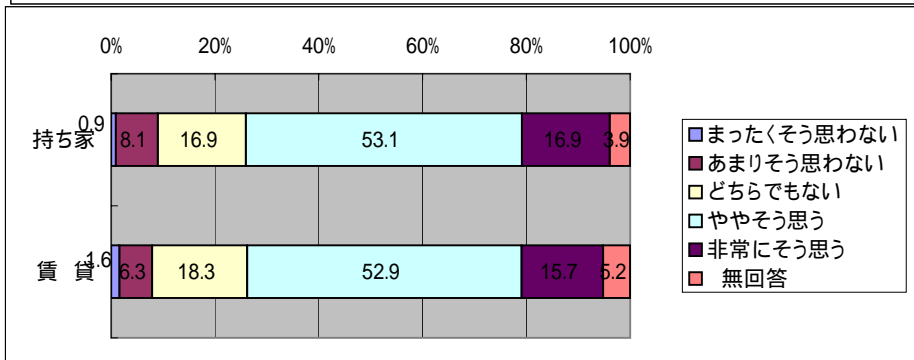
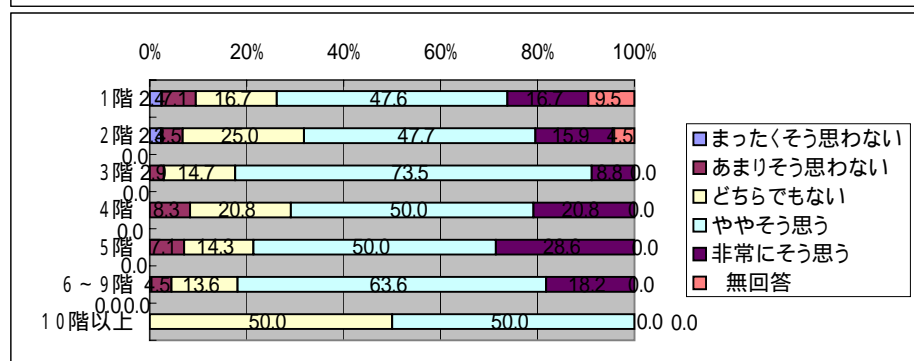
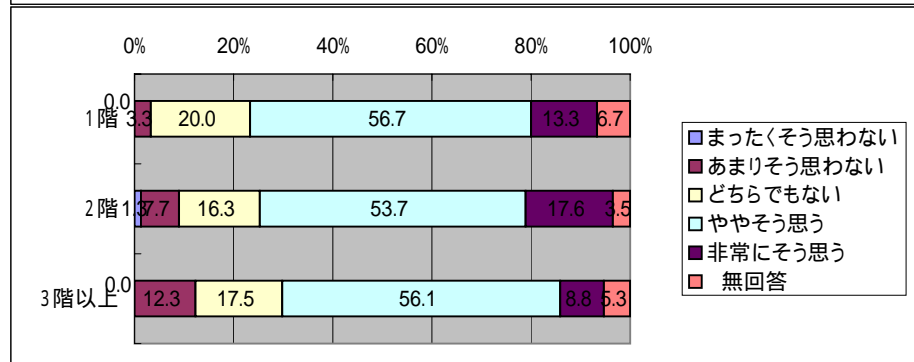
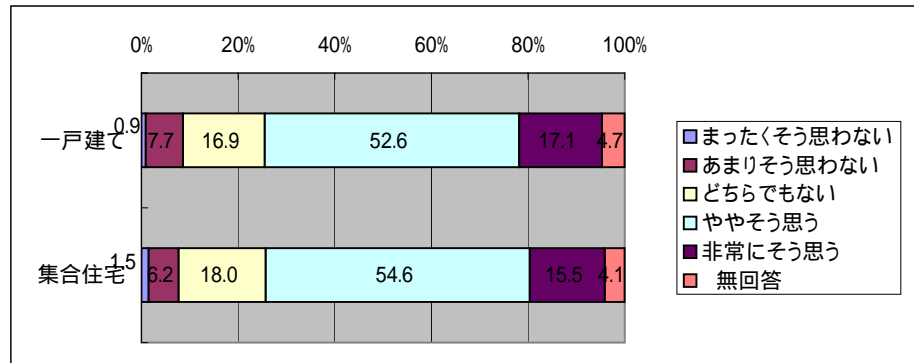

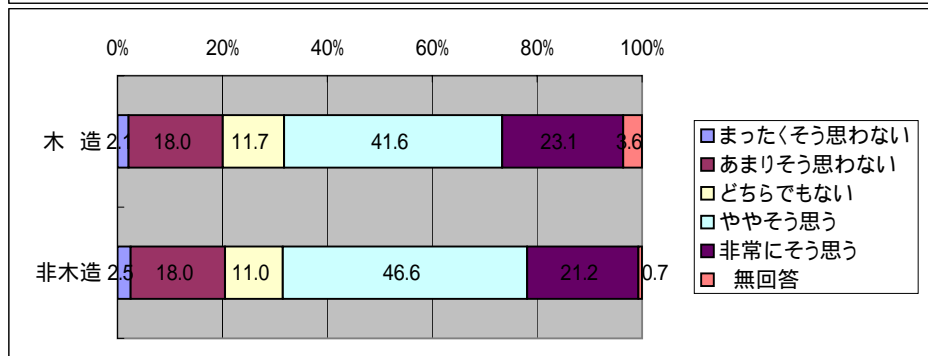
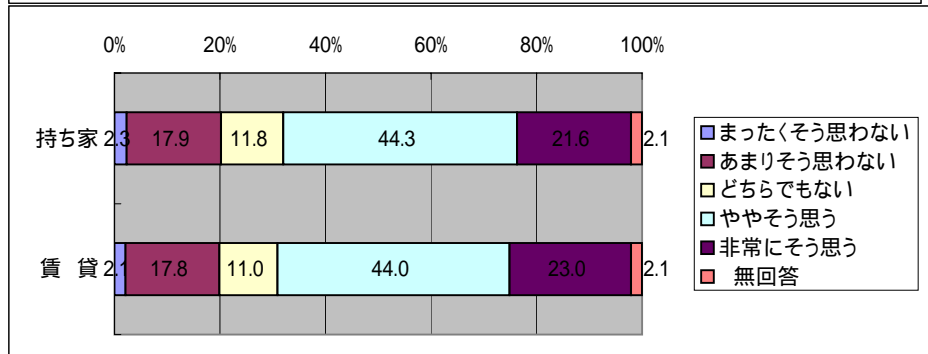
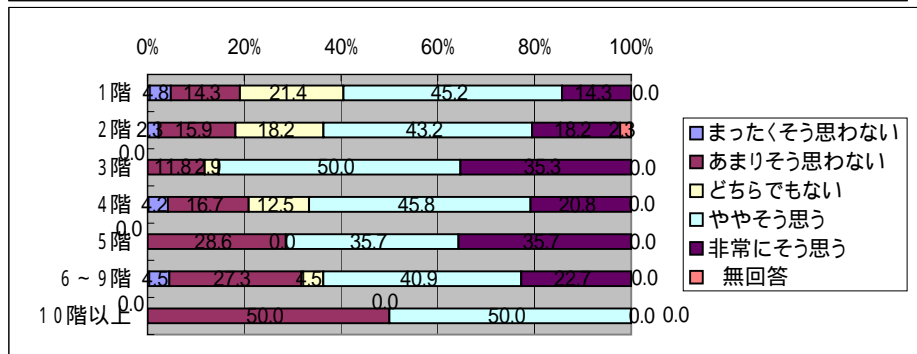
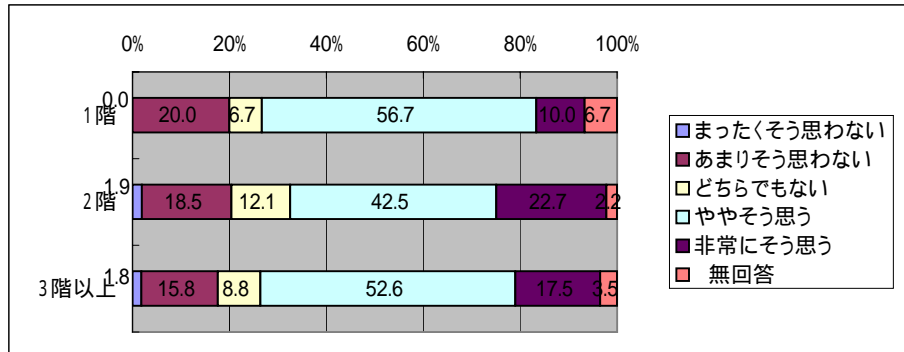
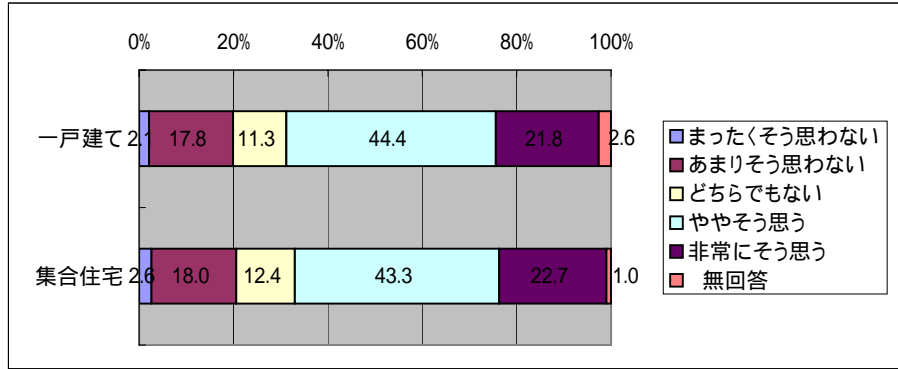

「災害に関するアンケート調査」（名古屋市）

問4 - 1 9 家族で防災計画について話し合っておきたいと思う  
問10 - 2 (4) 居住年数

	まったくそう 思わない	あまりそう 思わない	どちらでも ない	ややそう 思う	非常にそう 思う	無 回 答
1年未満	3.8	3.8	23.1	53.8	11.5	3.8
1年以上3年未満	3.8	3.8	19.2	48.1	17.3	7.7
3年以上10年未満	0.9	8.1	21.6	49.5	16.2	3.6
10年以上20年未満	-	6.4	19.3	47.7	21.1	5.5
20年以上30年未満	-	8.7	14.6	55.3	15.5	5.8
30年以上40年未満	-	7.9	13.5	65.2	10.1	3.4
40年以上50年未満	4.6	7.7	12.3	55.4	16.9	3.1
50年以上	-	9.9	16.9	49.3	19.7	4.2

問4 - 2 0 防災用品を普段から準備しておくのは大変な事だと思う

	まったくそう 思わない	あまりそう 思わない	どちらでも ない	ややそう 思う	非常にそう 思う	無 回 答
1年未満	3.8	11.5	11.5	57.7	15.4	-
1年以上3年未満	5.8	23.1	13.5	38.5	17.3	1.9
3年以上10年未満	1.8	17.1	12.6	39.6	27.0	1.8
10年以上20年未満	1.8	17.4	13.8	46.8	16.5	3.7
20年以上30年未満	1.9	16.5	11.7	40.8	26.2	2.9
30年以上40年未満	-	18.0	6.7	52.8	22.5	-
40年以上50年未満	3.1	21.5	12.3	43.1	18.5	1.5
50年以上	2.8	16.9	9.9	40.8	25.4	4.2

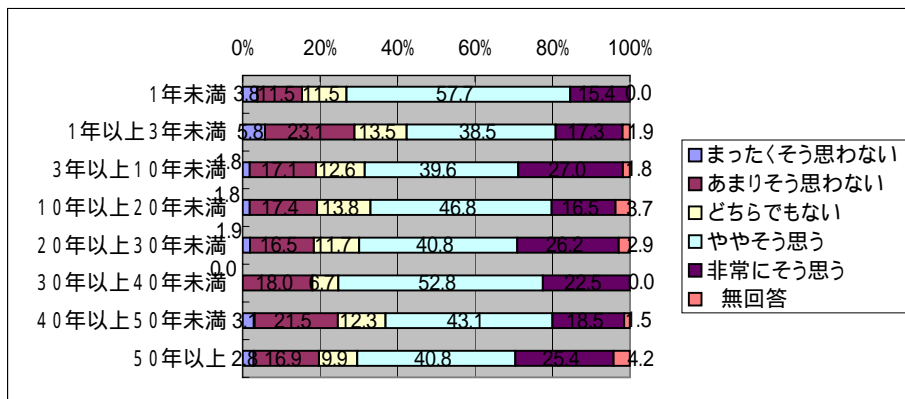
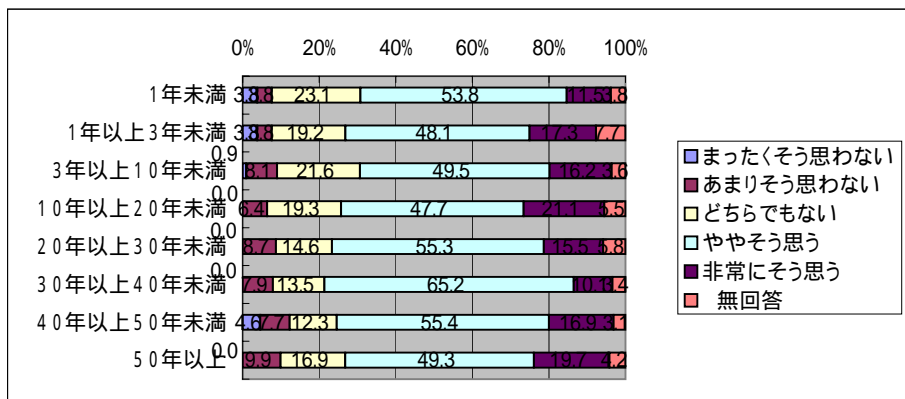

「災害に関するアンケート調査」(名古屋市)

問4 - 2.1 家庭における防災対策をしておけば、家族も喜ぶと思う  
問10 - 1 (1) 年齢

	まったくそう思わない	あまりそう思わない	どちらでもない	ややそう思う	非常にそう思う	無回答
20歳代	-	-	15.0	50.0	35.0	-
30歳代	-	1.6	11.5	72.1	13.1	1.6
40歳代	2.3	2.3	17.2	50.6	26.4	1.1
50歳代	0.7	7.9	18.5	51.7	20.5	0.7
60歳代	-	5.7	16.1	48.9	25.3	4.0
70歳以上	0.8	6.2	10.0	48.5	24.6	10.0
	まったくそう思わない	あまりそう思わない	どちらでもない	ややそう思う	非常にそう思う	無回答
男性	0.5	5.4	15.3	55.4	20.9	2.5
女性	1.0	4.8	15.9	46.4	26.6	5.3
	まったくそう思わない	あまりそう思わない	どちらでもない	ややそう思う	非常にそう思う	無回答
1人	1.6	1.6	21.3	39.3	24.6	11.5
2人	0.5	5.2	14.6	54.2	21.4	4.2
3人	-	5.3	16.0	55.3	22.7	0.7
4人	2.1	5.2	13.4	52.6	25.8	1.0
5人	-	6.3	12.7	52.4	27.0	1.6
6人以上	-	9.8	11.8	51.0	21.6	5.9

問4 - 2.2 「地震が起きたらどうなるだろう」との不安にかられる

	まったくそう思わない	あまりそう思わない	どちらでもない	ややそう思う	非常にそう思う	無回答
20歳代	5.0	15.0	15.0	40.0	25.0	-
30歳代	3.3	16.4	18.0	41.0	19.7	1.6
40歳代	5.7	17.2	21.8	41.4	12.6	1.1
50歳代	4.0	19.2	15.9	36.4	24.5	-
60歳代	1.1	24.1	11.5	33.3	27.0	2.9
70歳以上	4.6	13.8	7.7	36.2	30.0	7.7
	まったくそう思わない	あまりそう思わない	どちらでもない	ややそう思う	非常にそう思う	無回答
男性	3.2	21.2	13.1	37.4	22.7	2.5
女性	4.3	15.0	15.5	35.3	27.5	2.4
	まったくそう思わない	あまりそう思わない	どちらでもない	ややそう思う	非常にそう思う	無回答
1人	4.9	21.3	9.8	26.2	34.4	3.3
2人	4.7	17.7	12.5	37.5	24.0	3.6
3人	2.0	22.0	17.3	36.0	22.0	0.7
4人	3.1	18.6	19.6	34.0	24.7	-
5人	1.6	17.5	7.9	49.2	20.6	3.2
6人以上	5.9	13.7	13.7	41.2	19.6	5.9

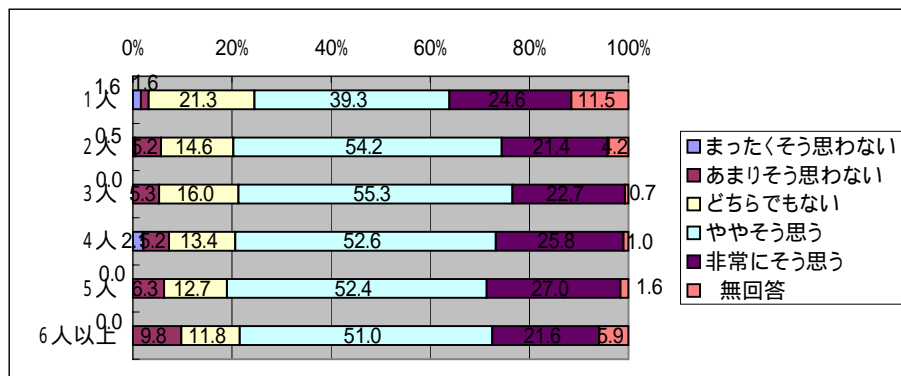
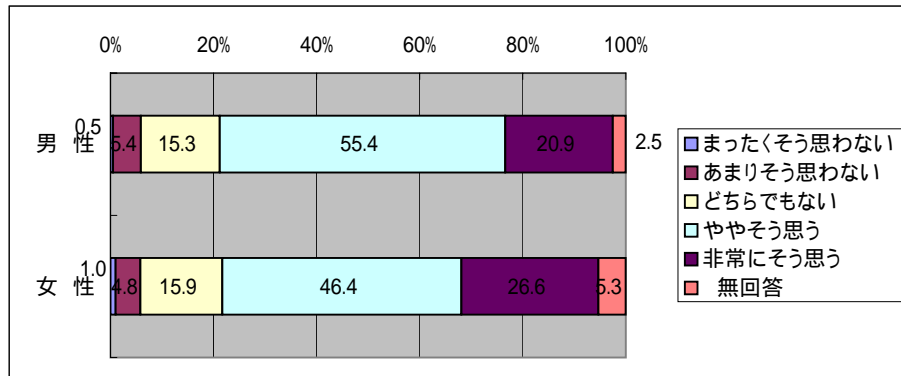
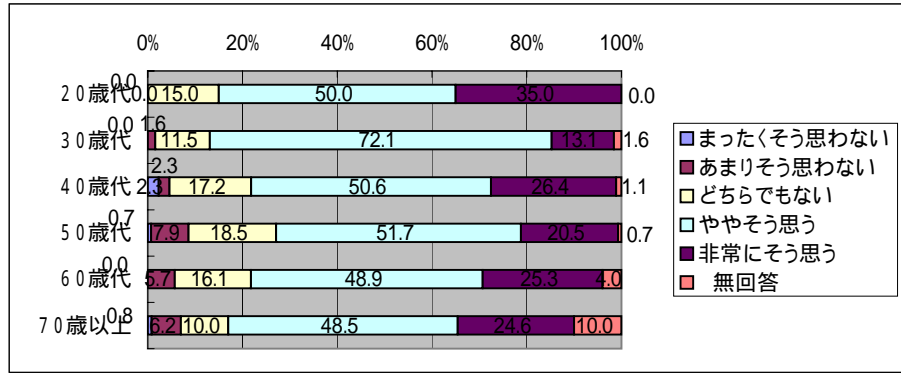

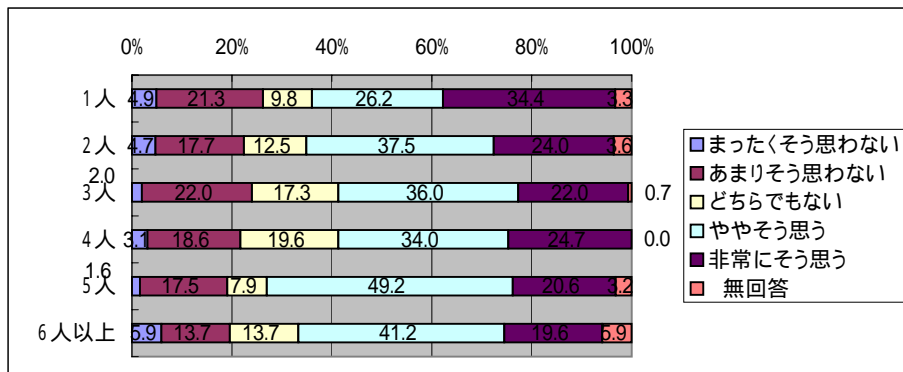
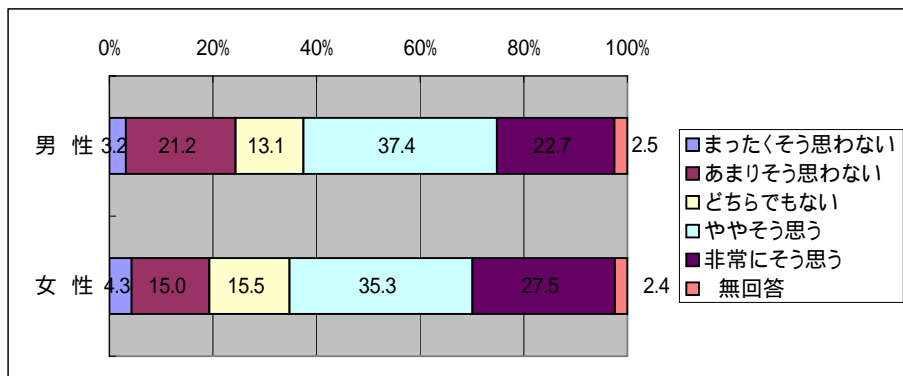
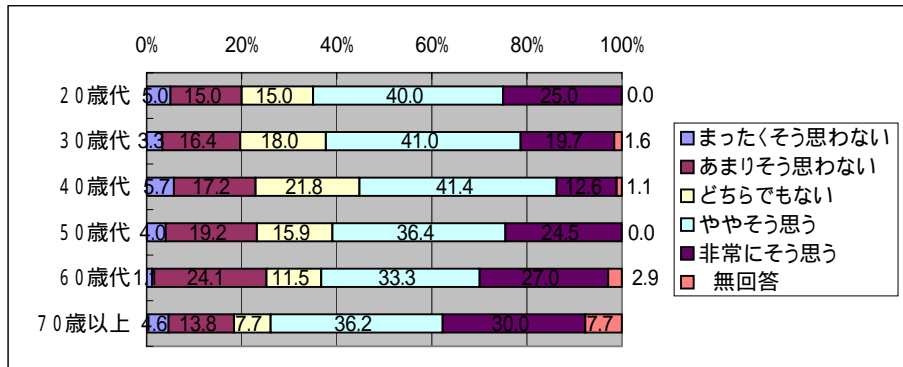



「災害に関するアンケート調査」(名古屋市)

問4 - 2 1 家庭における防災対策をしておけば、家族も喜ぶと思う

問10 - 2 (1) 住居形態

	まったくそう思わない	あまりそう思わない	どちらでもない	ややそう思う	非常にそう思う	無回答
一戸建て	0.2	4.9	13.8	52.8	24.4	3.8
集合住宅	1.0	5.7	18.6	51.5	20.1	3.1
	まったくそう思わない	あまりそう思わない	どちらでもない	ややそう思う	非常にそう思う	無回答
1階	-	3.3	13.3	43.3	33.3	6.7
2階	0.3	5.1	13.4	54.6	23.6	2.9
3階以上	-	3.5	17.5	52.6	21.1	5.3
	まったくそう思わない	あまりそう思わない	どちらでもない	ややそう思う	非常にそう思う	無回答
1階	2.4	4.8	16.7	59.5	11.9	4.8
2階	-	6.8	25.0	52.3	13.6	2.3
3階	-	-	11.8	64.7	23.5	-
4階	-	4.2	16.7	50.0	25.0	4.2
5階	-	14.3	21.4	21.4	42.9	-
6～9階	4.5	4.5	27.3	36.4	27.3	-
10階以上	-	-	-	100.0	-	-
	まったくそう思わない	あまりそう思わない	どちらでもない	ややそう思う	非常にそう思う	無回答
持ち家	0.5	4.9	13.7	53.6	24.4	3.0
賃貸	1.0	6.3	18.8	48.7	20.9	4.2
	まったくそう思わない	あまりそう思わない	どちらでもない	ややそう思う	非常にそう思う	無回答
木造	0.3	6.0	12.3	53.3	23.7	4.5
非木造	0.7	4.2	19.1	50.5	23.3	2.1

問4 - 2 2 「地震が起きたらどうなるだろう」との不安にかられる

	まったくそう思わない	あまりそう思わない	どちらでもない	ややそう思う	非常にそう思う	無回答
一戸建て	3.1	17.6	13.8	36.9	25.6	3.1
集合住宅	4.1	21.1	14.9	37.1	21.1	1.5
	まったくそう思わない	あまりそう思わない	どちらでもない	ややそう思う	非常にそう思う	無回答
1階	6.7	13.3	10.0	26.7	36.7	6.7
2階	2.6	19.2	13.7	36.4	25.6	2.6
3階以上	3.5	12.3	15.8	49.1	14.0	5.3
	まったくそう思わない	あまりそう思わない	どちらでもない	ややそう思う	非常にそう思う	無回答
1階	4.8	21.4	14.3	33.3	26.2	-
2階	2.3	13.6	20.5	47.7	13.6	2.3
3階	-	8.8	14.7	41.2	35.3	-
4階	-	41.7	8.3	20.8	25.0	4.2
5階	-	14.3	14.3	57.1	14.3	-
6～9階	18.2	31.8	13.6	31.8	4.5	-
10階以上	50.0	-	50.0	-	-	-
	まったくそう思わない	あまりそう思わない	どちらでもない	ややそう思う	非常にそう思う	無回答
持ち家	3.0	17.9	14.6	37.8	23.9	2.8
賃貸	4.2	20.4	13.1	34.0	25.7	2.6
	まったくそう思わない	あまりそう思わない	どちらでもない	ややそう思う	非常にそう思う	無回答
木造	2.7	19.8	12.6	34.4	26.3	4.2
非木造	3.9	17.7	15.5	39.2	22.6	1.1

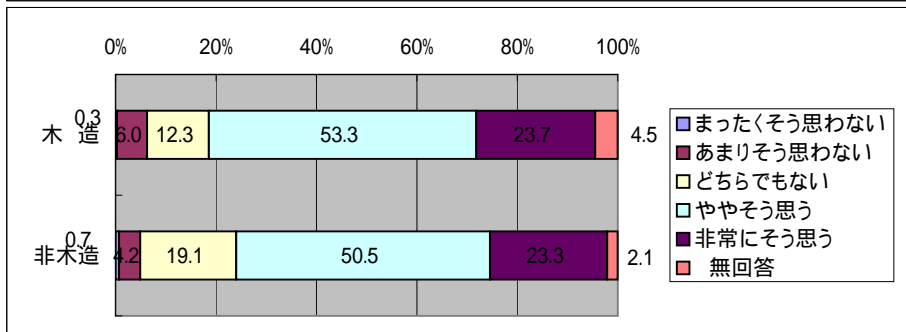
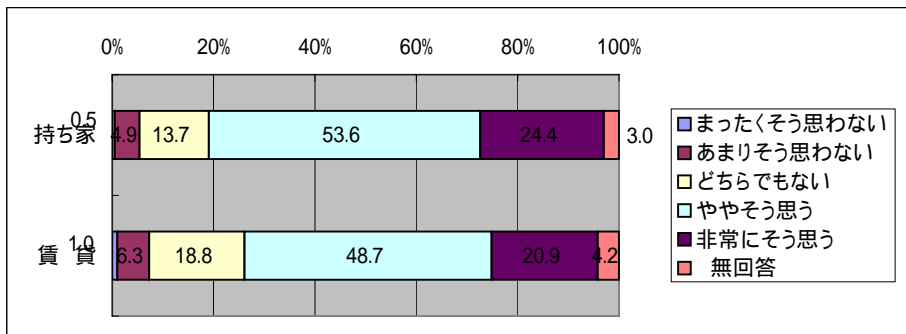
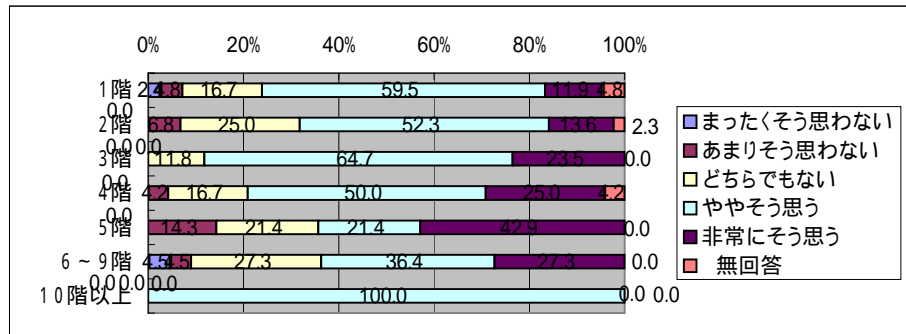
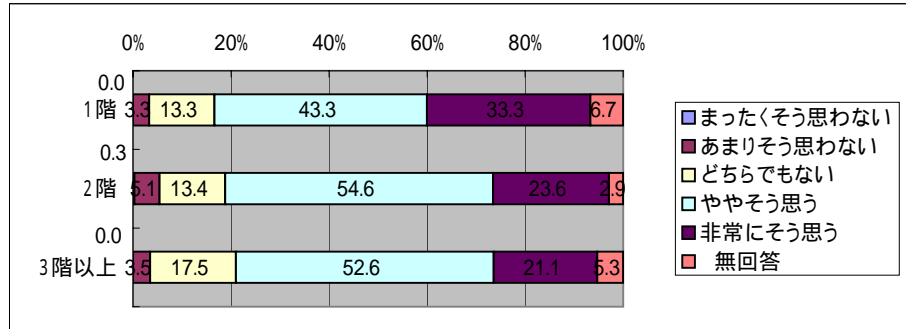
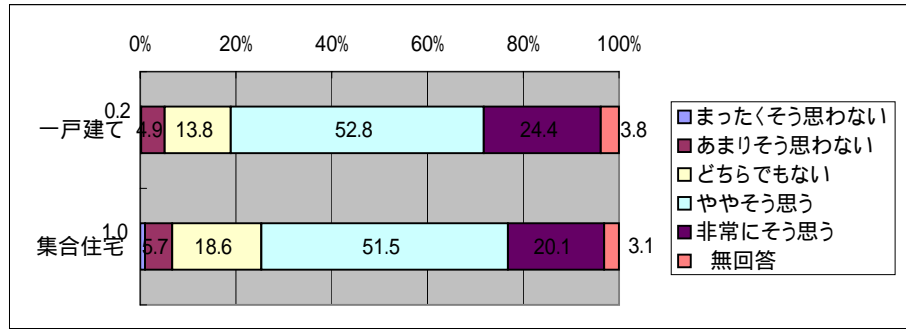

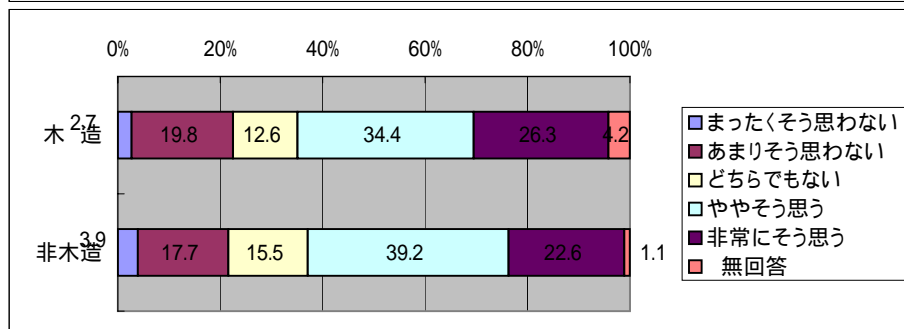
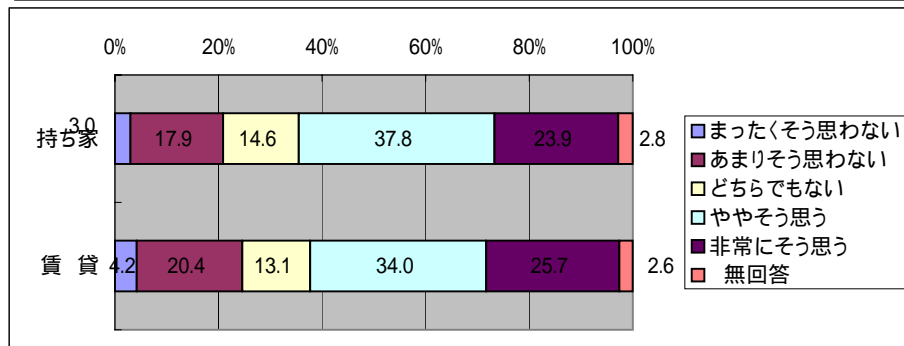
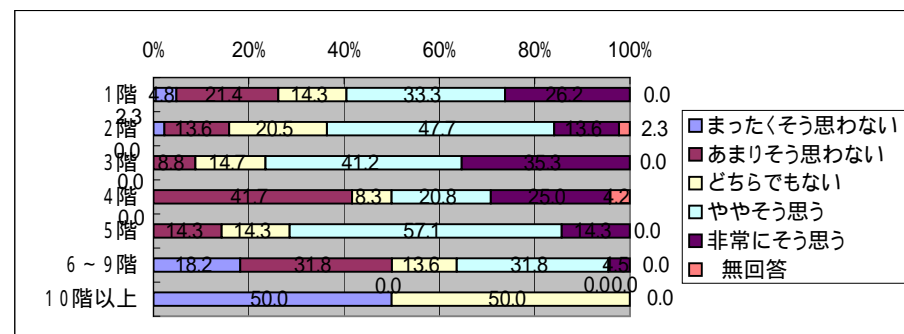
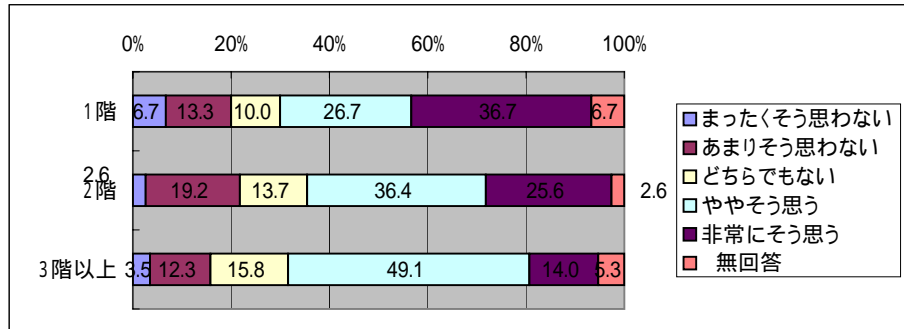
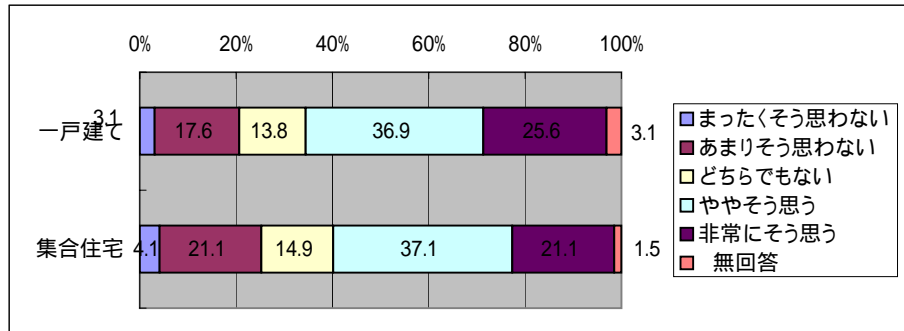

「災害に関するアンケート調査」(名古屋市)

問4 - 2 1 家庭における防災対策をしておけば、家族も喜ぶと思う  
問10 - 2 (4) 居住年数

	まったくそう 思わない	あまりそう 思わない	どちらでも ない	ややそう 思う	非常にそう 思う	無 回答
1年未満	-	-	11.5	61.5	26.9	-
1年以上3年未満	1.9	5.8	11.5	51.9	23.1	5.8
3年以上10年未満	1.8	2.7	18.0	55.0	18.9	3.6
10年以上20年未満	-	3.7	20.2	50.5	21.1	4.6
20年以上30年未満	1.0	5.8	13.6	52.4	23.3	3.9
30年以上40年未満	-	7.9	14.6	44.9	29.2	3.4
40年以上50年未満	-	7.7	12.3	56.9	21.5	1.5
50年以上	-	7.0	14.1	49.3	25.4	4.2

問4 - 2 2 「地震が起きたらどうなるだろう」との不安にかられる

	まったくそう 思わない	あまりそう 思わない	どちらでも ない	ややそう 思う	非常にそう 思う	無 回答
1年未満	7.7	15.4	15.4	42.3	19.2	-
1年以上3年未満	11.5	23.1	9.6	42.3	11.5	1.9
3年以上10年未満	2.7	18.0	22.5	30.6	24.3	1.8
10年以上20年未満	-	19.3	19.3	33.9	24.8	2.8
20年以上30年未満	3.9	17.5	10.7	38.8	24.3	4.9
30年以上40年未満	2.2	18.0	10.1	41.6	27.0	1.1
40年以上50年未満	4.6	16.9	12.3	36.9	27.7	1.5
50年以上	2.8	22.5	7.0	33.8	28.2	5.6

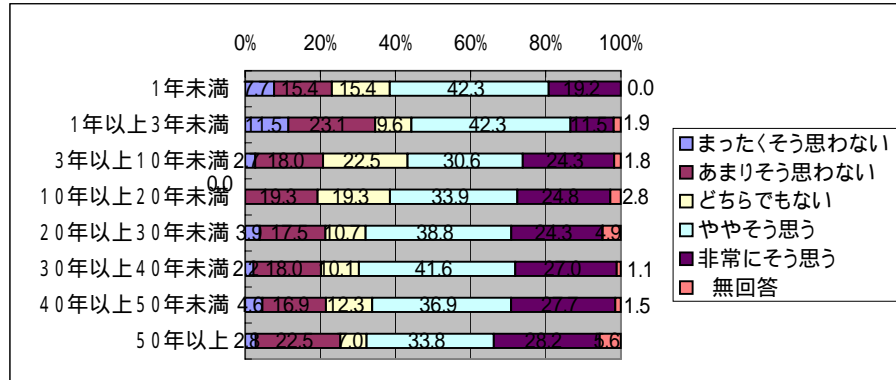
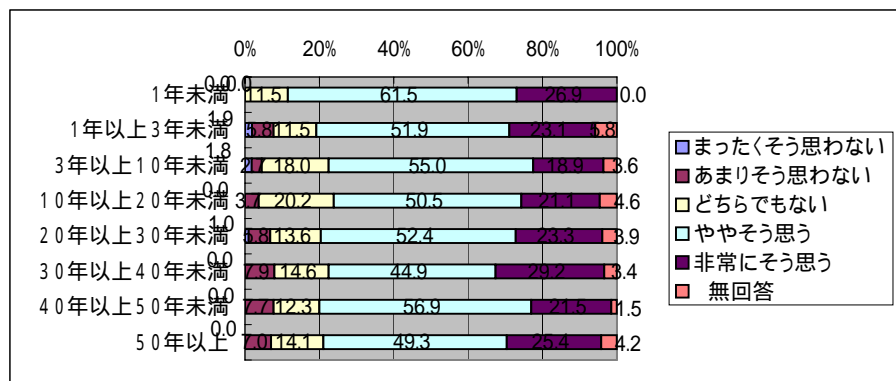

「災害に関するアンケート調査」(名古屋市)

問4 - 2.3 事前に防災計画を話し合っておけば、役に立つだろう  
問10 - 1 (1) 年齢

	まったくそう思わない	あまりそう思わない	どちらでもない	ややそう思う	非常にそう思う	無回答
20歳代	-	-	-	65.0	35.0	-
30歳代	-	6.6	18.0	49.2	24.6	1.6
40歳代	-	1.1	11.5	60.9	25.3	1.1
50歳代	0.7	5.3	14.6	50.3	27.8	1.3
60歳代	1.1	3.4	8.6	54.0	26.4	6.3
70歳以上	2.3	1.5	10.8	46.9	27.7	10.8
	まったくそう思わない	あまりそう思わない	どちらでもない	ややそう思う	非常にそう思う	無回答
男性	0.7	4.2	12.1	52.0	28.6	2.5
女性	1.4	2.4	11.6	52.2	24.6	7.7
	まったくそう思わない	あまりそう思わない	どちらでもない	ややそう思う	非常にそう思う	無回答
1人	3.3	1.6	9.8	39.3	29.5	16.4
2人	1.0	4.7	10.9	53.6	26.0	3.6
3人	0.7	4.0	13.3	53.3	26.7	2.0
4人	-	4.1	13.4	51.5	29.9	1.0
5人	-	1.6	6.3	60.3	28.6	3.2
6人以上	2.0	2.0	15.7	52.9	21.6	5.9

問4 - 2.4 地震による被害が起きやすい地域だと思う

	まったくそう思わない	あまりそう思わない	どちらでもない	ややそう思う	非常にそう思う	無回答
20歳代	5.0	5.0	25.0	35.0	30.0	-
30歳代	-	9.8	34.4	36.1	18.0	1.6
40歳代	3.4	14.9	29.9	27.6	23.0	1.1
50歳代	1.3	11.9	24.5	43.7	17.9	0.7
60歳代	2.9	20.1	21.3	32.8	20.1	2.9
70歳以上	3.1	20.0	17.7	30.0	23.1	6.2
	まったくそう思わない	あまりそう思わない	どちらでもない	ややそう思う	非常にそう思う	無回答
男性	2.2	16.7	23.4	36.0	19.7	2.0
女性	3.4	15.5	24.2	30.4	23.7	2.9
	まったくそう思わない	あまりそう思わない	どちらでもない	ややそう思う	非常にそう思う	無回答
1人	3.3	16.4	18.0	29.5	26.2	6.6
2人	3.6	19.8	24.0	29.7	19.8	3.1
3人	0.7	14.0	25.3	38.0	22.0	-
4人	2.1	12.4	30.9	36.1	18.6	-
5人	-	14.3	20.6	39.7	23.8	1.6
6人以上	5.9	19.6	17.6	35.3	15.7	5.9

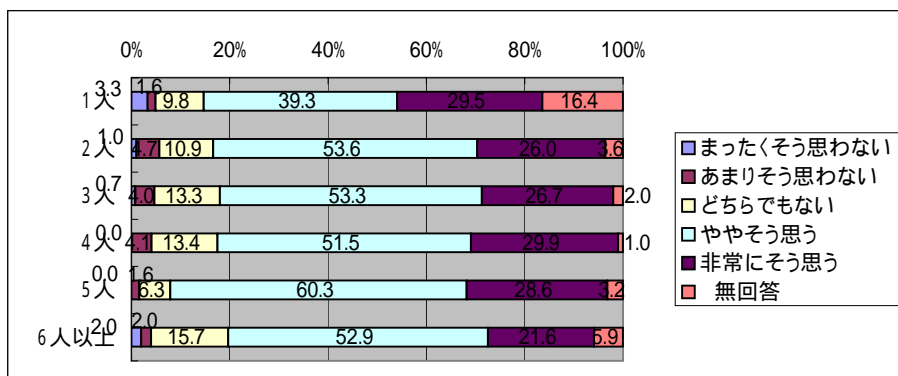
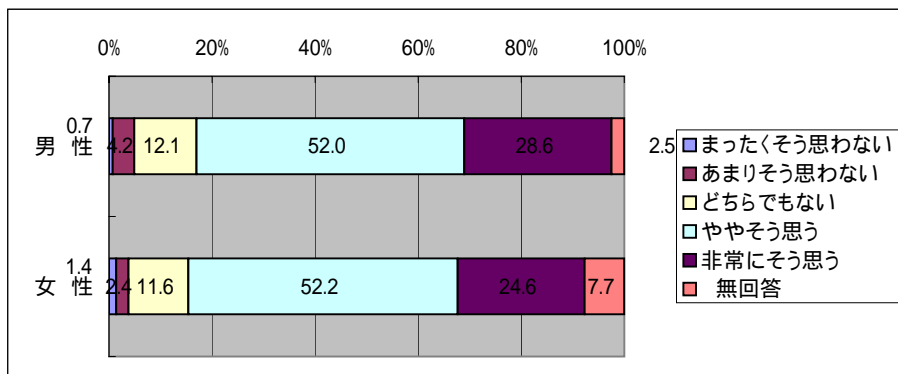
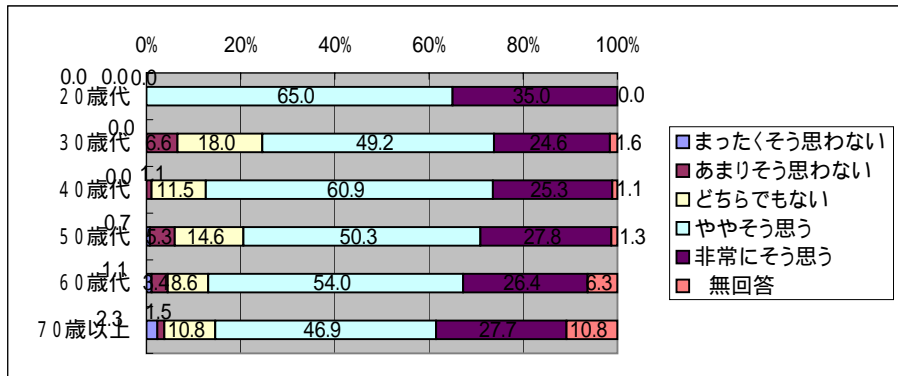

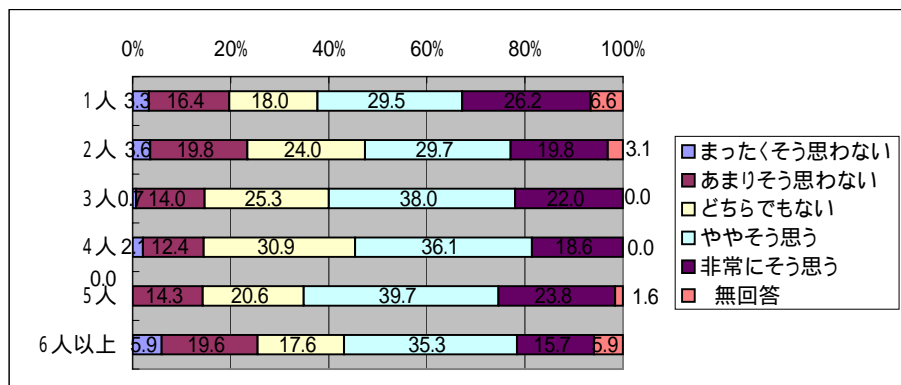
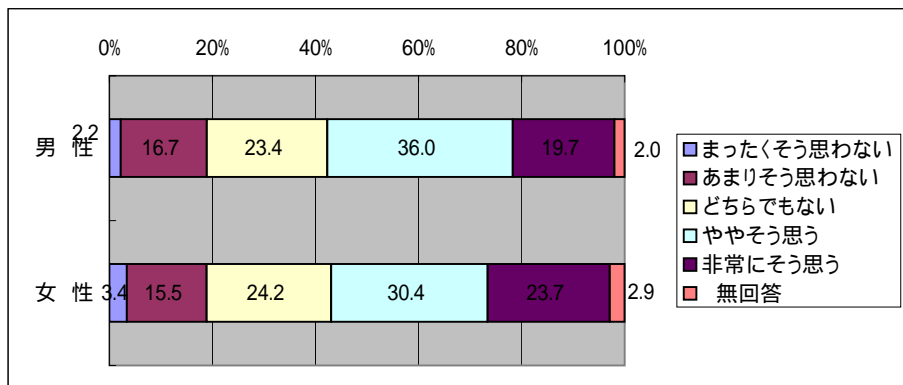
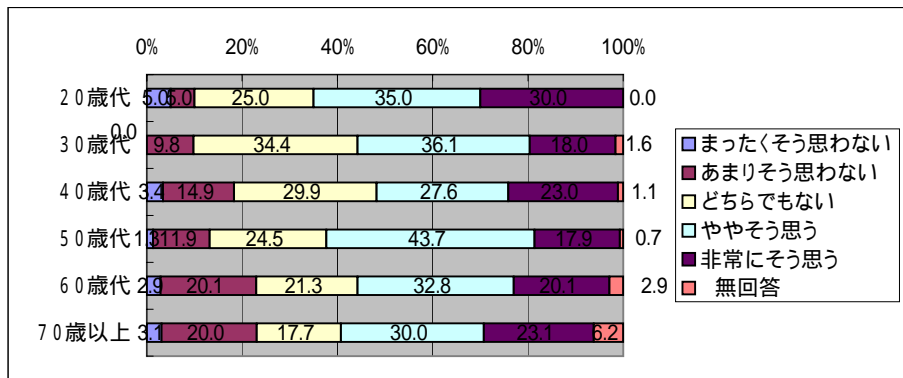

「災害に関するアンケート調査」(名古屋市)

問4 - 2.3 事前に防災計画を話し合っておけば、役に立つだろう  
問10 - 2(1) 住居形態

	まったくそう思わない	あまりそう思わない	どちらでもない	ややそう思う	非常にそう思う	無回答
一戸建て	0.7	3.5	11.0	53.3	26.8	4.7
集合住宅	0.5	3.6	12.9	51.5	27.8	3.6
	まったくそう思わない	あまりそう思わない	どちらでもない	ややそう思う	非常にそう思う	無回答
1階	-	6.7	6.7	43.3	36.7	6.7
2階	1.0	3.5	11.2	52.7	26.8	4.8
3階以上	-	-	12.3	61.4	22.8	3.5
	まったくそう思わない	あまりそう思わない	どちらでもない	ややそう思う	非常にそう思う	無回答
1階	2.4	2.4	11.9	64.3	14.3	4.8
2階	-	2.3	15.9	52.3	27.3	2.3
3階	-	-	11.8	52.9	32.4	2.9
4階	-	8.3	12.5	41.7	37.5	-
5階	-	7.1	14.3	42.9	35.7	-
6~9階	-	9.1	9.1	50.0	31.8	-
10階以上	-	-	-	100.0	-	-
	まったくそう思わない	あまりそう思わない	どちらでもない	ややそう思う	非常にそう思う	無回答
持ち家	0.7	3.2	11.4	53.8	26.7	4.2
賃貸	1.6	4.2	11.5	49.7	27.7	5.2
	まったくそう思わない	あまりそう思わない	どちらでもない	ややそう思う	非常にそう思う	無回答
木造	1.2	4.5	9.3	52.7	26.0	6.3
非木造	0.7	2.1	13.4	51.9	29.0	2.8

問4 - 2.4 地震による被害が起きやすい地域だと思う

	まったくそう思わない	あまりそう思わない	どちらでもない	ややそう思う	非常にそう思う	無回答
一戸建て	2.6	15.0	23.5	34.0	22.1	2.8
集合住宅	2.6	17.5	24.7	35.1	18.6	1.5
	まったくそう思わない	あまりそう思わない	どちらでもない	ややそう思う	非常にそう思う	無回答
1階	-	20.0	16.7	30.0	26.7	6.7
2階	2.9	15.0	22.7	34.5	22.7	2.2
3階以上	-	14.0	26.3	43.9	12.3	3.5
	まったくそう思わない	あまりそう思わない	どちらでもない	ややそう思う	非常にそう思う	無回答
1階	2.4	23.8	21.4	31.0	21.4	-
2階	2.3	9.1	29.5	38.6	18.2	2.3
3階	-	17.6	29.4	32.4	20.6	-
4階	4.2	16.7	20.8	41.7	16.7	-
5階	-	21.4	21.4	42.9	14.3	-
6~9階	9.1	27.3	27.3	31.8	4.5	-
10階以上	-	-	50.0	-	50.0	-
	まったくそう思わない	あまりそう思わない	どちらでもない	ややそう思う	非常にそう思う	無回答
持ち家	2.3	16.0	24.4	34.3	20.6	2.3
賃貸	2.6	15.7	23.0	35.1	20.9	2.6
	まったくそう思わない	あまりそう思わない	どちらでもない	ややそう思う	非常にそう思う	無回答
木造	2.4	15.9	23.1	32.9	22.2	3.6
非木造	2.8	16.3	25.1	35.7	19.4	0.7



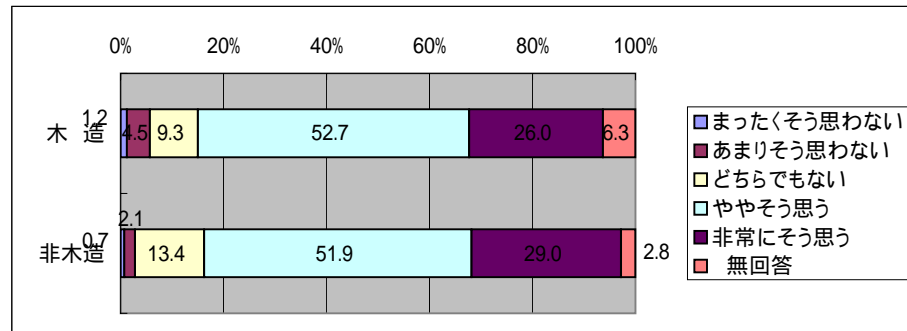
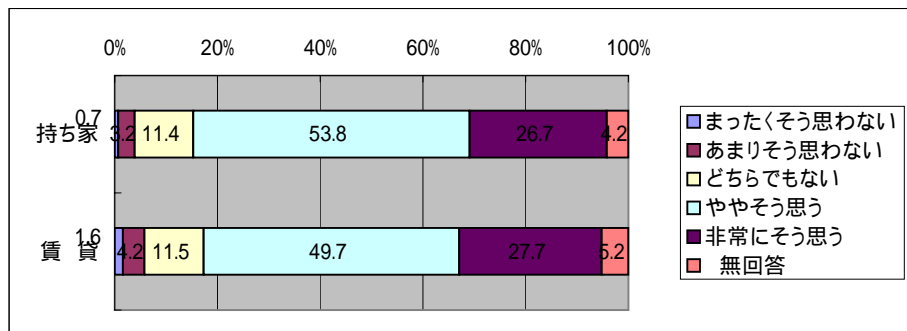
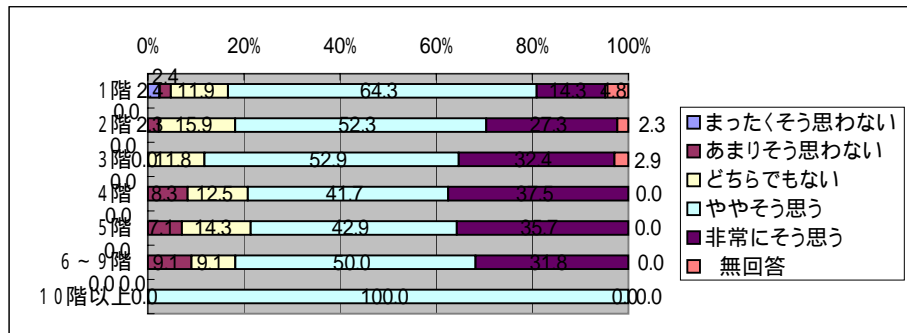
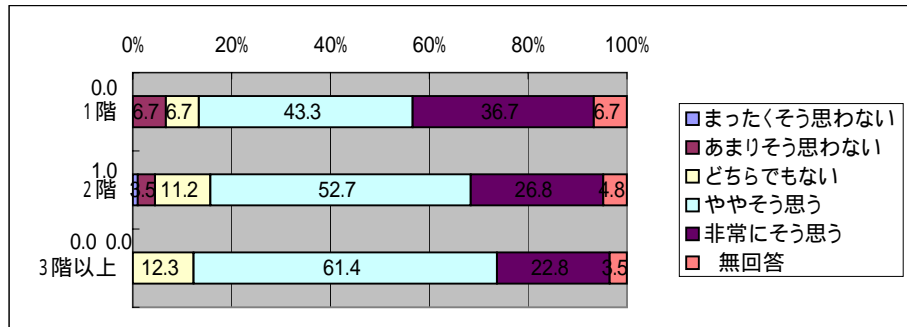
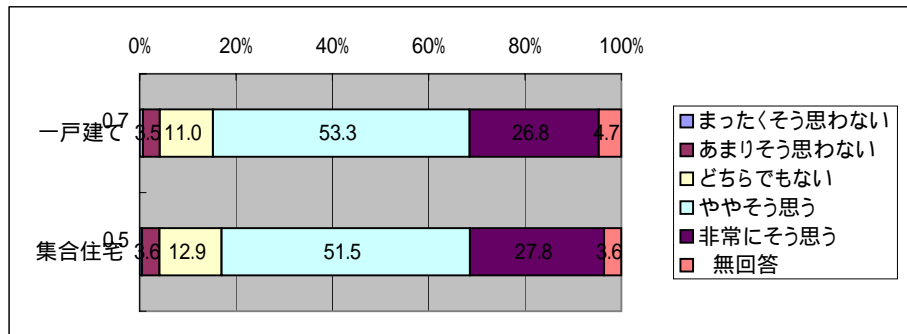

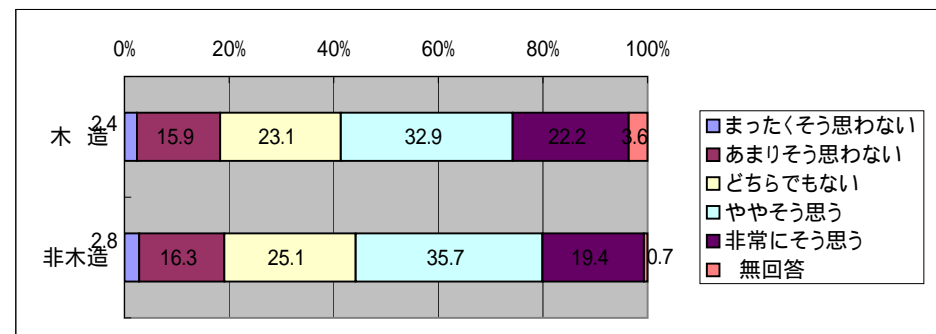
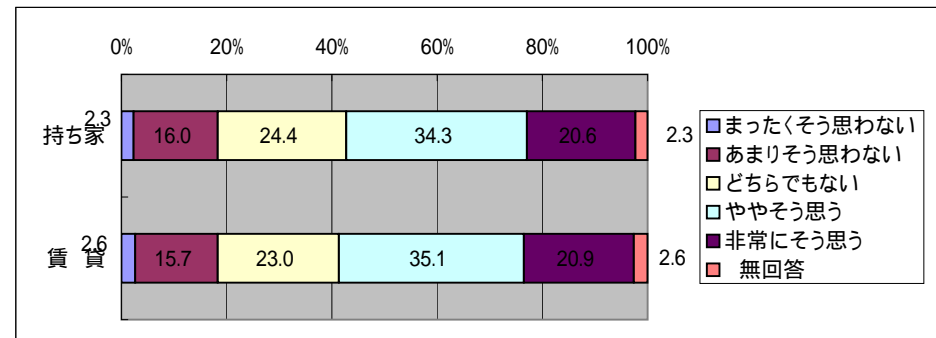
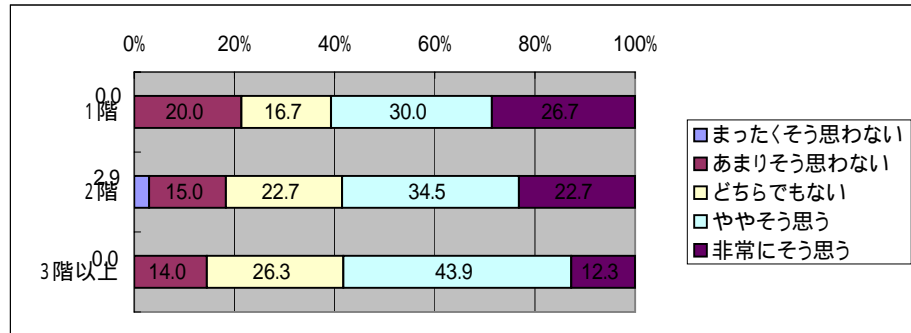
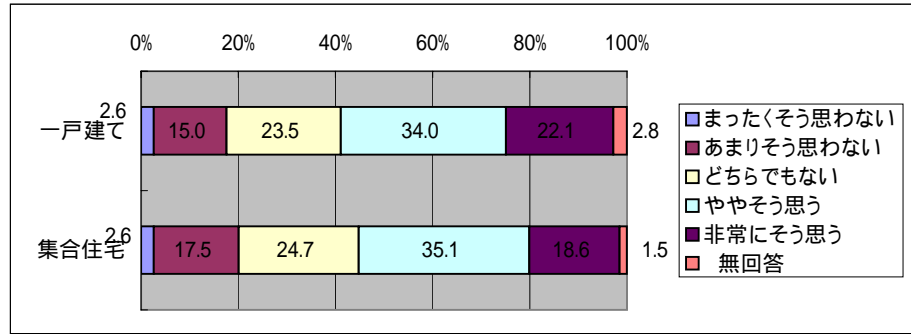

「災害に関するアンケート調査」(名古屋市)

問4 - 2 3 事前に防災計画を話し合っておけば、役に立つだろう  
問10 - 2 (4) 居住年数

	まったくそう 思わない	あまりそう 思わない	どちらでも ない	ややそう 思う	非常にそう 思う	無 回答
1年未満	-	3.8	19.2	61.5	15.4	-
1年以上3年未満	1.9	5.8	13.5	51.9	23.1	3.8
3年以上10年未満	0.9	2.7	13.5	51.4	27.0	4.5
10年以上20年未満	0.9	1.8	12.8	48.6	30.3	5.5
20年以上30年未満	-	2.9	14.6	52.4	23.3	6.8
30年以上40年未満	-	4.5	7.9	55.1	29.2	3.4
40年以上50年未満	4.6	3.1	6.2	56.9	24.6	4.6
50年以上	-	5.6	8.5	47.9	33.8	4.2

問4 - 2 4 地震による被害が起きやすい地域だと思う

	まったくそう 思わない	あまりそう 思わない	どちらでも ない	ややそう 思う	非常にそう 思う	無 回答
1年未満	-	15.4	23.1	34.6	26.9	-
1年以上3年未満	5.8	15.4	19.2	38.5	15.4	5.8
3年以上10年未満	1.8	12.6	30.6	30.6	22.5	1.8
10年以上20年未満	0.9	16.5	20.2	35.8	23.9	2.8
20年以上30年未満	1.0	14.6	17.5	35.0	29.1	2.9
30年以上40年未満	1.1	11.2	30.3	36.0	20.2	1.1
40年以上50年未満	6.2	23.1	26.2	32.3	10.8	1.5
50年以上	5.6	22.5	21.1	33.8	12.7	4.2

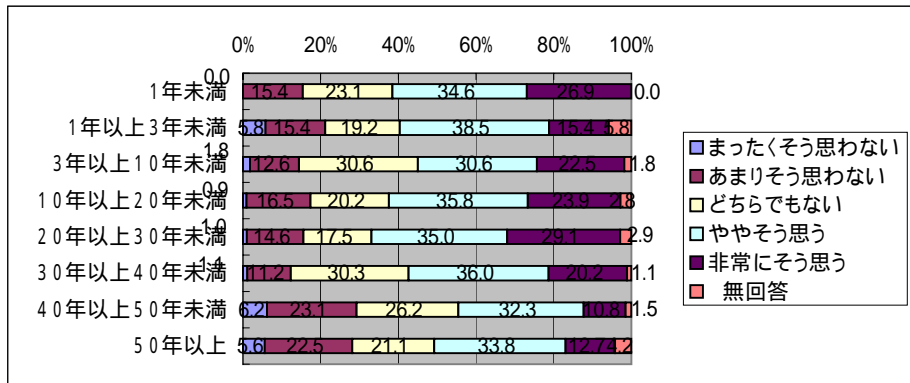
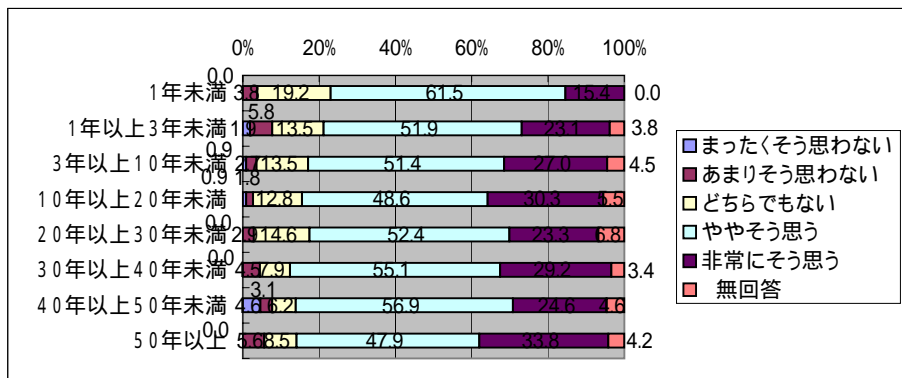

「災害に関するアンケート調査」(名古屋市)

問4 - 2.5 被害を減らすために、防災用品を準備しておきたい  
問10 - 1 (1) 年齢

	まったくそう思わない	あまりそう思わない	どちらでもない	ややそう思う	非常にそう思う	無回答
20歳代	5.0	-	10.0	65.0	20.0	-
30歳代	-	4.9	21.3	49.2	23.0	1.6
40歳代	-	4.6	12.6	62.1	19.5	1.1
50歳代	0.7	9.9	14.6	55.6	19.2	-
60歳代	0.6	6.9	14.4	54.6	20.1	3.4
70歳以上	1.5	8.5	13.1	43.1	26.2	7.7
	まったくそう思わない	あまりそう思わない	どちらでもない	ややそう思う	非常にそう思う	無回答
男性	0.7	7.6	14.5	54.2	20.4	2.5
女性	1.0	7.2	13.0	52.2	23.7	2.9
	まったくそう思わない	あまりそう思わない	どちらでもない	ややそう思う	非常にそう思う	無回答
1人	4.9	8.2	16.4	44.3	19.7	6.6
2人	0.5	9.4	13.0	51.6	22.9	2.6
3人	-	4.7	17.3	58.7	18.7	0.7
4人	-	6.2	13.4	58.8	20.6	1.0
5人	-	6.3	11.1	52.4	27.0	3.2
6人以上	2.0	11.8	11.8	45.1	23.5	5.9

問4 - 2.6 防災計画をたてる時には、意見を聞いてくれると思う

	まったくそう思わない	あまりそう思わない	どちらでもない	ややそう思う	非常にそう思う	無回答
20歳代	5.0	20.0	50.0	20.0	5.0	-
30歳代	13.1	34.4	36.1	14.8	-	1.6
40歳代	10.3	28.7	43.7	13.8	2.3	1.1
50歳代	9.3	25.8	38.4	22.5	3.3	0.7
60歳代	3.4	25.3	26.4	35.1	5.2	4.6
70歳以上	5.4	25.4	22.3	28.5	10.0	8.5
	まったくそう思わない	あまりそう思わない	どちらでもない	ややそう思う	非常にそう思う	無回答
男性	7.1	25.9	35.2	24.9	3.9	3.0
女性	8.2	28.0	29.5	24.2	6.3	3.9
	まったくそう思わない	あまりそう思わない	どちらでもない	ややそう思う	非常にそう思う	無回答
1人	9.8	21.3	24.6	26.2	11.5	6.6
2人	5.2	25.5	28.6	32.8	3.1	4.7
3人	8.0	30.0	34.7	22.7	4.0	0.7
4人	10.3	22.7	36.1	24.7	5.2	1.0
5人	1.6	34.9	42.9	12.7	6.3	1.6
6人以上	11.8	25.5	29.4	21.6	3.9	7.8

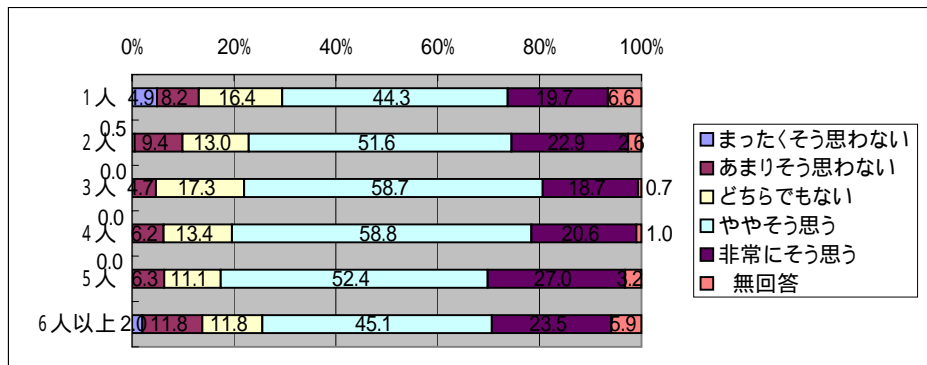
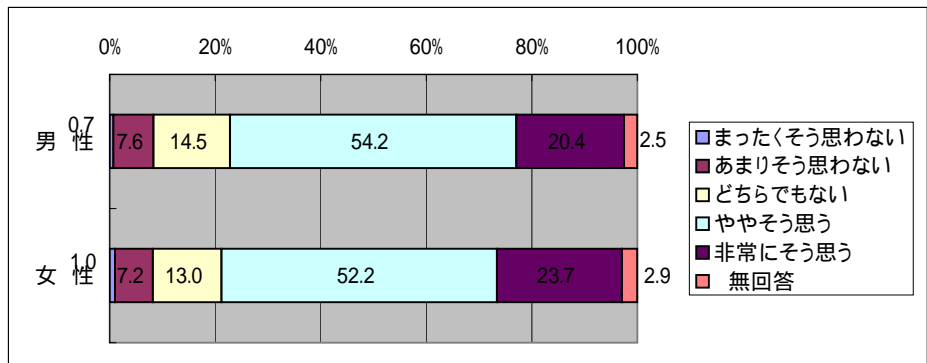
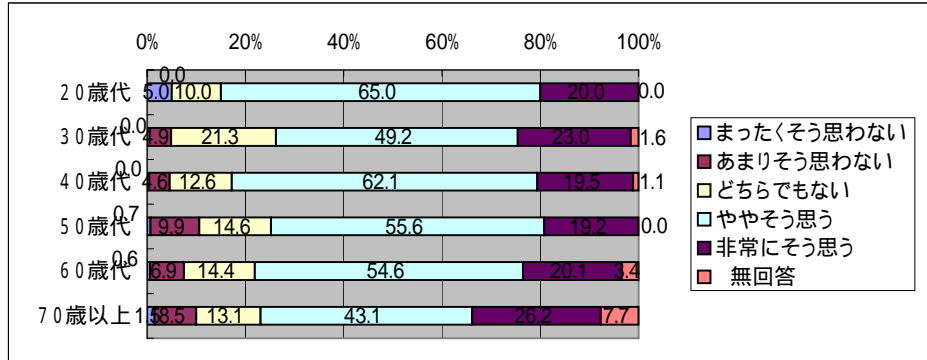

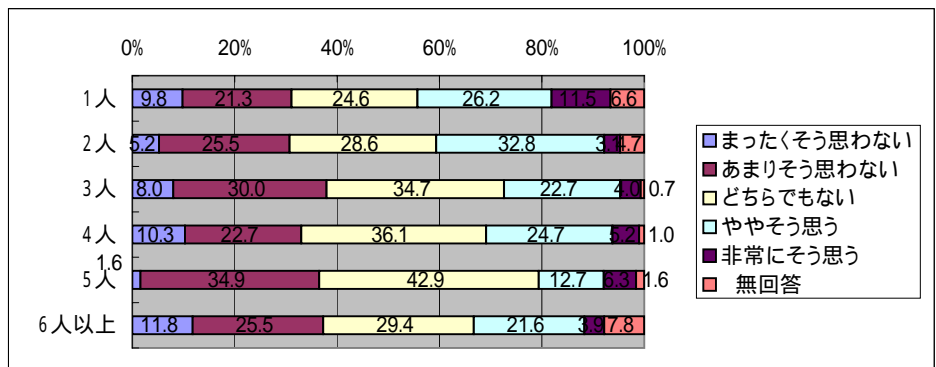
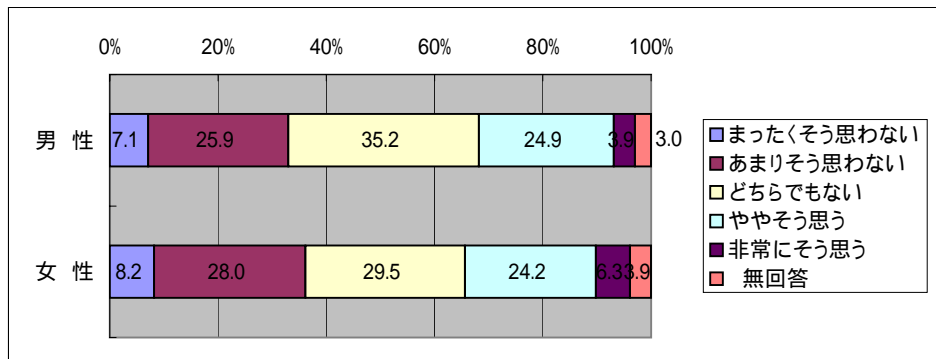
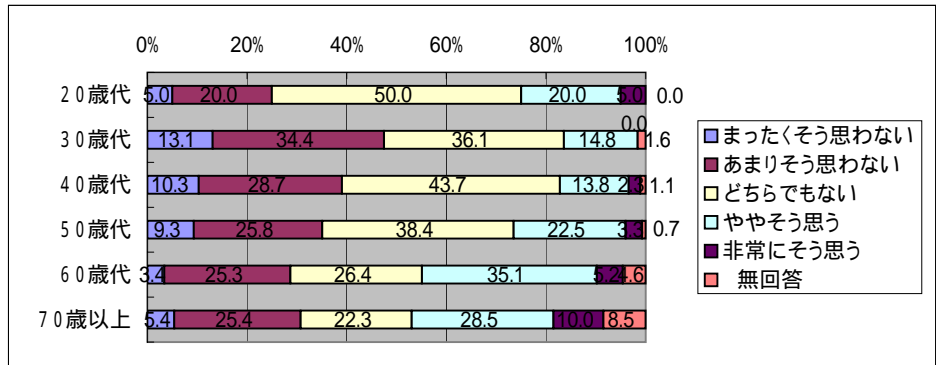

「災害に関するアンケート調査」(名古屋市)

問4 - 2.5 被害を減らすために、防災用品を準備しておきたい  
問10 - 2(1) 住居形態

	まったくそう思わない	あまりそう思わない	どちらでもない	ややそう思う	非常にそう思う	無回答
一戸建て	0.7	7.0	14.1	51.9	23.0	3.3
集合住宅	1.0	7.7	14.9	56.2	18.6	1.5
	まったくそう思わない	あまりそう思わない	どちらでもない	ややそう思う	非常にそう思う	無回答
1階	-	3.3	10.0	63.3	16.7	6.7
2階	0.6	8.3	14.1	50.5	23.6	2.9
3階以上	-	1.8	17.5	54.4	21.1	5.3
	まったくそう思わない	あまりそう思わない	どちらでもない	ややそう思う	非常にそう思う	無回答
1階	2.4	14.3	11.9	52.4	19.0	-
2階	2.3	6.8	11.4	63.6	13.6	2.3
3階	-	2.9	14.7	64.7	17.6	-
4階	-	4.2	16.7	58.3	20.8	-
5階	-	7.1	14.3	42.9	35.7	-
6~9階	-	4.5	18.2	59.1	18.2	-
10階以上	-	-	-	100.0	-	-
	まったくそう思わない	あまりそう思わない	どちらでもない	ややそう思う	非常にそう思う	無回答
持ち家	0.5	7.7	13.5	52.4	23.0	3.0
賃貸	1.6	6.3	15.7	56.0	17.8	2.6
	まったくそう思わない	あまりそう思わない	どちらでもない	ややそう思う	非常にそう思う	無回答
木造	0.6	8.4	14.4	49.7	22.5	4.5
非木造	0.7	6.0	14.1	57.2	20.8	1.1

問4 - 2.6 防災計画をたてる時には、意見を聞いてくれると思う

	まったくそう思わない	あまりそう思わない	どちらでもない	ややそう思う	非常にそう思う	無回答
一戸建て	7.3	26.3	30.8	26.8	4.9	4.0
集合住宅	7.7	26.8	37.6	21.6	4.1	2.1
	まったくそう思わない	あまりそう思わない	どちらでもない	ややそう思う	非常にそう思う	無回答
1階	3.3	40.0	23.3	20.0	6.7	6.7
2階	7.0	26.2	30.7	27.5	4.8	3.8
3階以上	7.0	24.6	36.8	22.8	5.3	3.5
	まったくそう思わない	あまりそう思わない	どちらでもない	ややそう思う	非常にそう思う	無回答
1階	14.3	21.4	31.0	31.0	2.4	-
2階	-	29.5	52.3	11.4	4.5	2.3
3階	8.8	38.2	32.4	17.6	2.9	-
4階	12.5	25.0	33.3	25.0	4.2	-
5階	7.1	14.3	42.9	28.6	-	7.1
6~9階	9.1	18.2	36.4	22.7	13.6	-
10階以上	-	50.0	50.0	-	-	-
	まったくそう思わない	あまりそう思わない	どちらでもない	ややそう思う	非常にそう思う	無回答
持ち家	7.2	26.2	32.3	26.0	4.9	3.5
賃貸	7.9	26.7	34.6	23.0	4.7	3.1
	まったくそう思わない	あまりそう思わない	どちらでもない	ややそう思う	非常にそう思う	無回答
木造	6.9	28.1	31.4	23.4	5.1	5.1
非木造	8.1	24.0	34.3	27.2	4.6	1.8

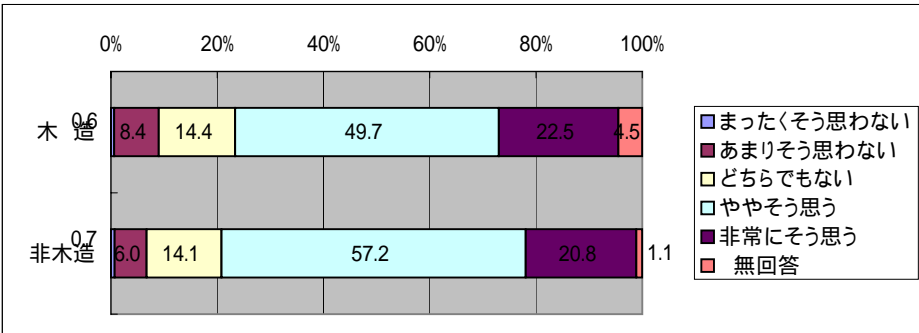
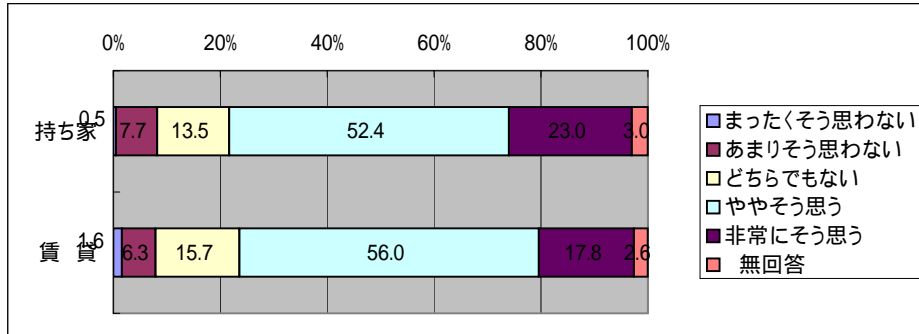
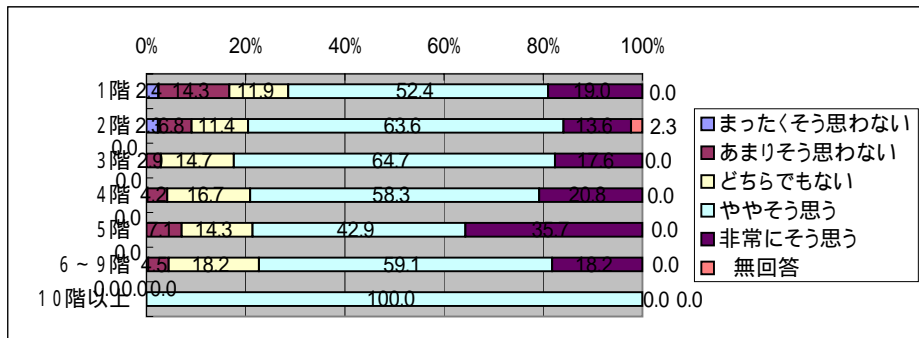
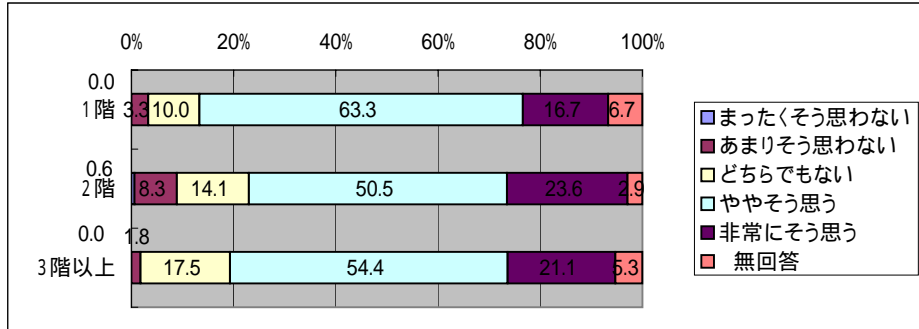
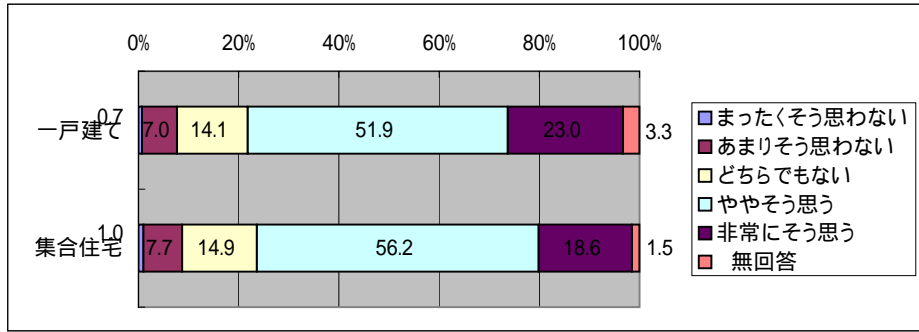



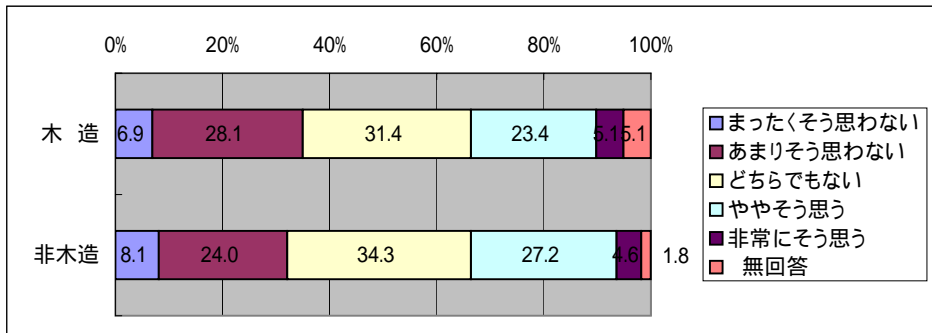
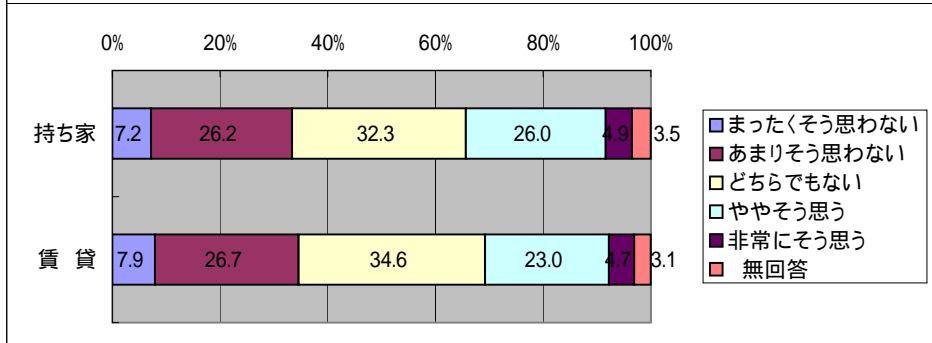
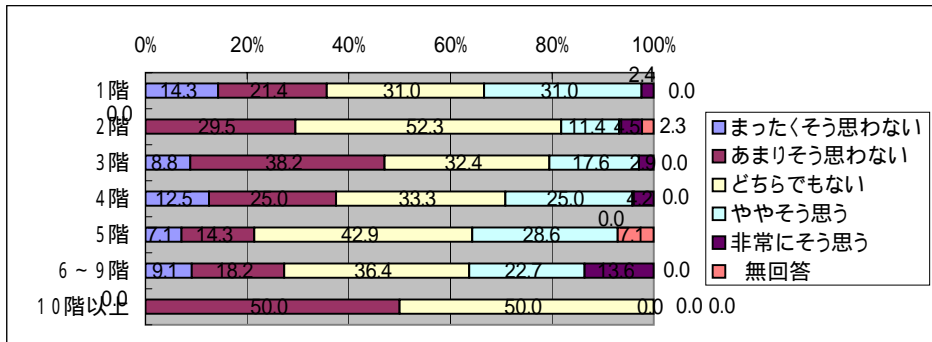
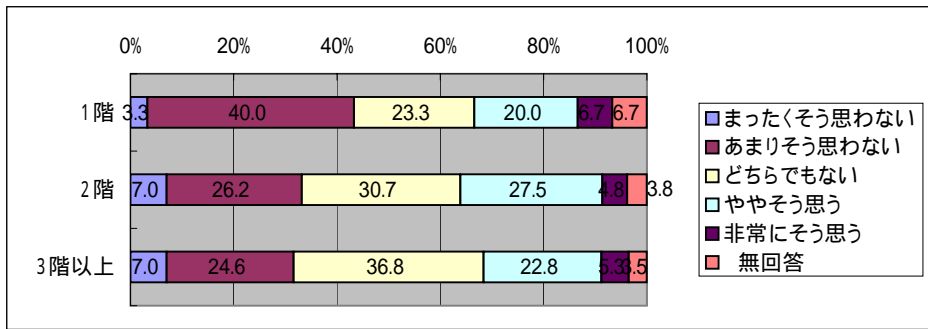
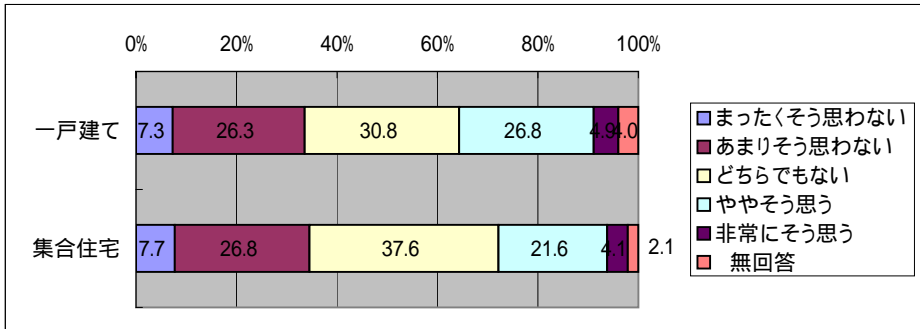

「災害に関するアンケート調査」(名古屋市)

問4 - 2 5 被害を減らすために、防災用品を準備しておきたい  
問10 - 2 (4) 居住年数

	まったくそう 思わない	あまりそう 思わない	どちらでも ない	ややそう 思う	非常にそう 思う	無 回答
1年未満	-	11.5	19.2	61.5	7.7	-
1年以上3年未満	3.8	5.8	15.4	48.1	23.1	3.8
3年以上10年未満	-	6.3	19.8	49.5	22.5	1.8
10年以上20年未満	-	7.3	12.8	53.2	23.9	2.8
20年以上30年未満	-	5.8	10.7	58.3	18.4	6.8
30年以上40年未満	1.1	6.7	13.5	58.4	20.2	-
40年以上50年未満	3.1	10.8	13.8	49.2	21.5	1.5
50年以上	-	8.5	12.7	49.3	25.4	4.2

問4 - 2 6 防災計画をたてる時には、意見を聞いてくれると思う

	まったくそう 思わない	あまりそう 思わない	どちらでも ない	ややそう 思う	非常にそう 思う	無 回答
1年未満	3.8	23.1	46.2	26.9	-	-
1年以上3年未満	11.5	21.2	42.3	15.4	5.8	3.8
3年以上10年未満	9.0	33.3	36.9	15.3	3.6	1.8
10年以上20年未満	8.3	27.5	30.3	26.6	2.8	4.6
20年以上30年未満	9.7	19.4	30.1	32.0	3.9	4.9
30年以上40年未満	3.4	23.6	33.7	32.6	5.6	1.1
40年以上50年未満	6.2	33.8	21.5	26.2	9.2	3.1
50年以上	4.2	26.8	31.0	23.9	7.0	7.0

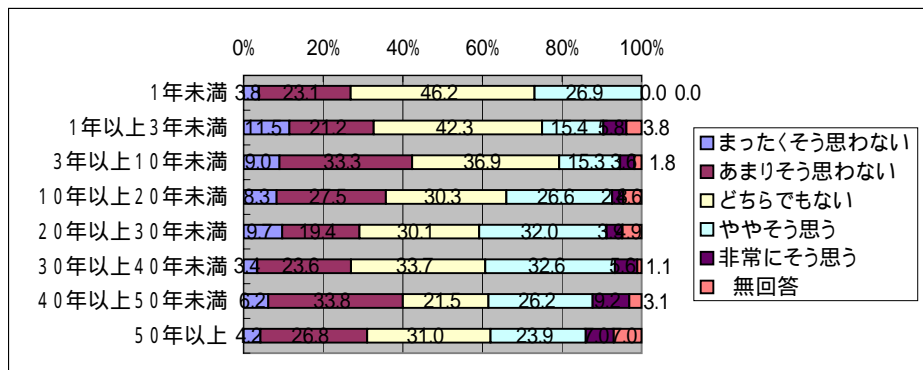
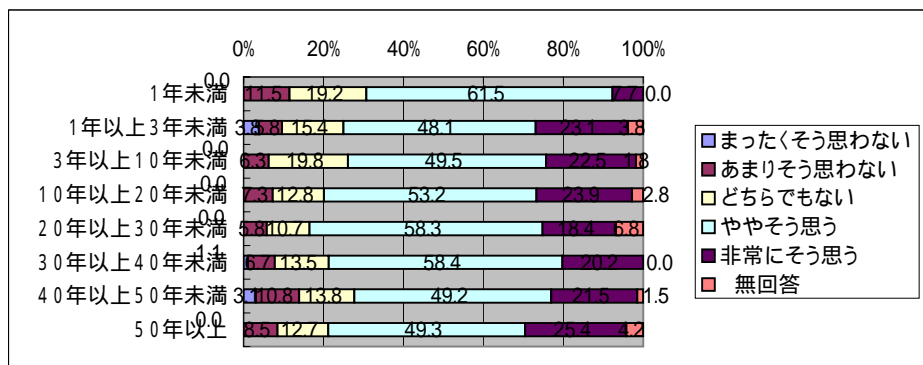

「災害に関するアンケート調査」(名古屋市)

問4 - 2.7 地震等災害についての情報をくわしく知りたいと思う  
問10 - 1 (1) 年齢

	まったくそう思わない	あまりそう思わない	どちらでもない	ややそう思う	非常にそう思う	無回答
20歳代	-	-	20.0	50.0	30.0	-
30歳代	-	4.9	18.0	45.9	29.5	1.6
40歳代	2.3	3.4	12.6	50.6	29.9	1.1
50歳代	1.3	7.9	18.5	44.4	27.8	-
60歳代	-	3.4	12.6	43.7	36.2	4.0
70歳以上	0.8	4.6	7.7	29.2	50.8	6.9
	まったくそう思わない	あまりそう思わない	どちらでもない	ややそう思う	非常にそう思う	無回答
男性	0.2	3.7	13.1	45.3	35.5	2.2
女性	1.9	6.8	15.5	37.7	35.3	2.9
	まったくそう思わない	あまりそう思わない	どちらでもない	ややそう思う	非常にそう思う	無回答
1人	1.6	1.6	13.1	34.4	42.6	6.6
2人	1.6	7.3	12.5	39.1	36.5	3.1
3人	-	4.0	16.0	44.7	35.3	-
4人	-	7.2	11.3	50.5	30.9	-
5人	-	-	17.5	41.3	36.5	4.8
6人以上	2.0	3.9	7.8	45.1	35.3	5.9

問4 - 2.8 「もしも水害が起こったら」と考えると心配になる

	まったくそう思わない	あまりそう思わない	どちらでもない	ややそう思う	非常にそう思う	無回答
20歳代	5.0	35.0	15.0	35.0	10.0	-
30歳代	6.6	34.4	24.6	21.3	11.5	1.6
40歳代	12.6	29.9	23.0	26.4	6.9	1.1
50歳代	6.0	30.5	23.8	23.8	15.2	0.7
60歳代	4.0	28.7	16.7	29.9	16.1	4.6
70歳以上	5.4	19.2	10.8	33.1	24.6	6.9
	まったくそう思わない	あまりそう思わない	どちらでもない	ややそう思う	非常にそう思う	無回答
男性	6.4	30.8	18.5	27.6	14.8	2.0
女性	6.8	24.6	19.8	27.5	16.4	4.8
	まったくそう思わない	あまりそう思わない	どちらでもない	ややそう思う	非常にそう思う	無回答
1人	4.9	21.3	19.7	24.6	21.3	8.2
2人	6.8	26.0	15.1	32.3	16.1	3.6
3人	6.0	28.7	21.3	30.0	14.0	-
4人	6.2	26.8	27.8	24.7	13.4	1.0
5人	6.3	42.9	14.3	17.5	15.9	3.2
6人以上	5.9	27.5	11.8	31.4	17.6	5.9

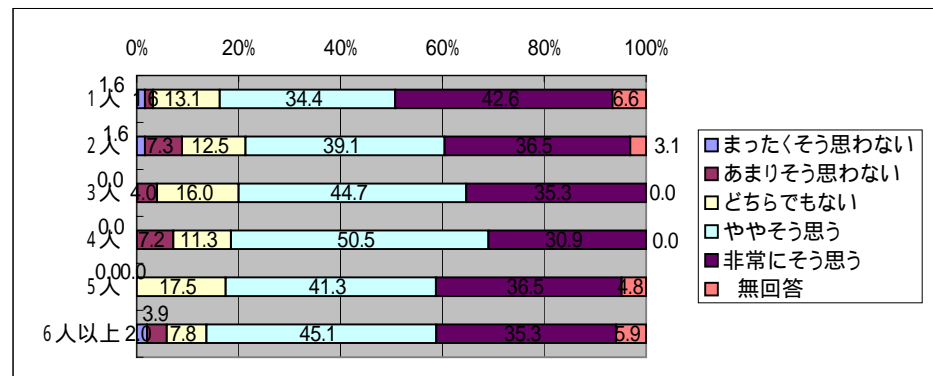
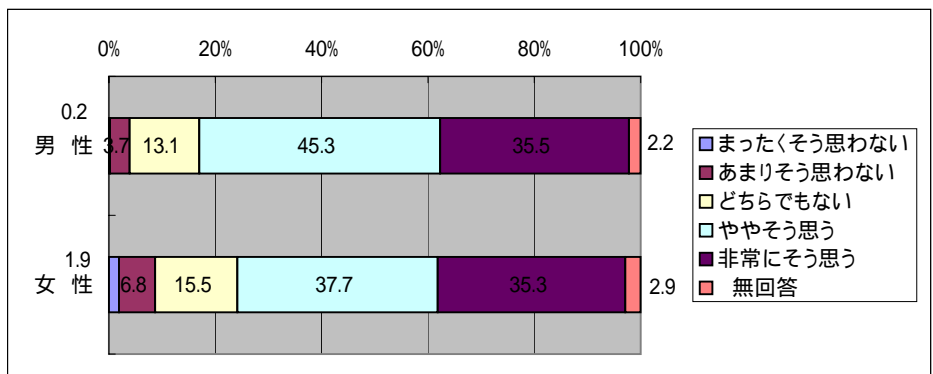
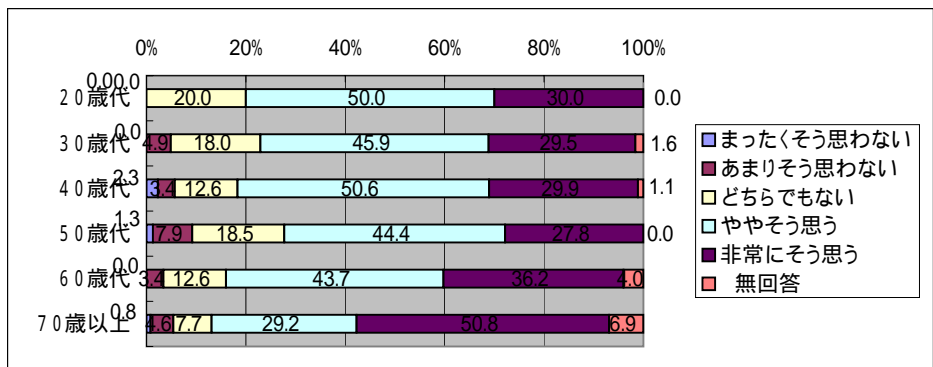

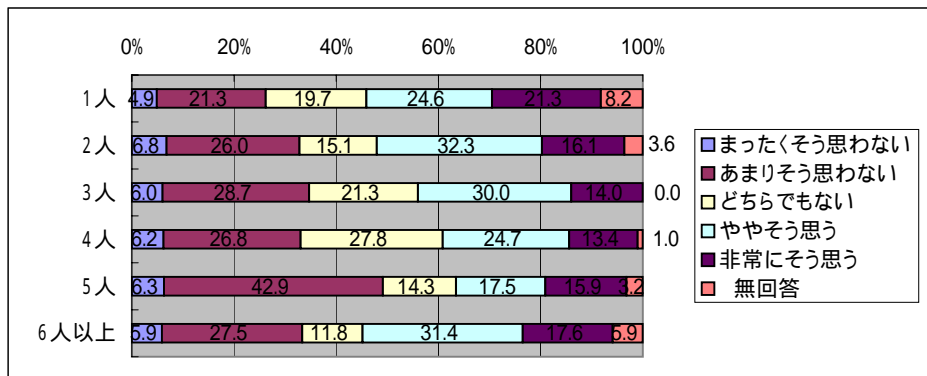
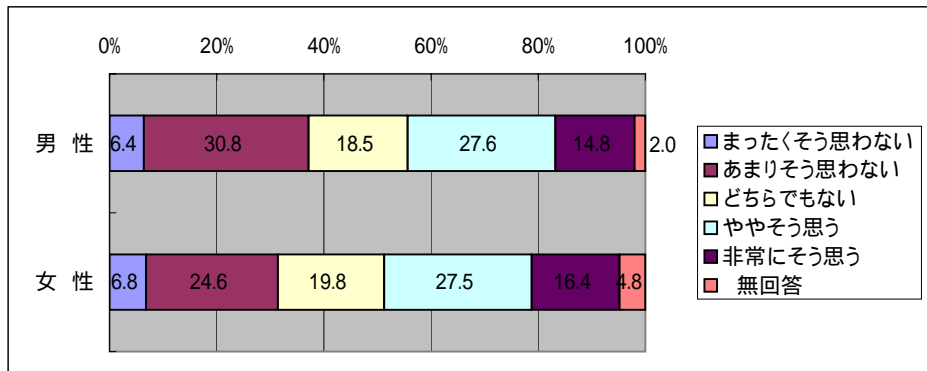
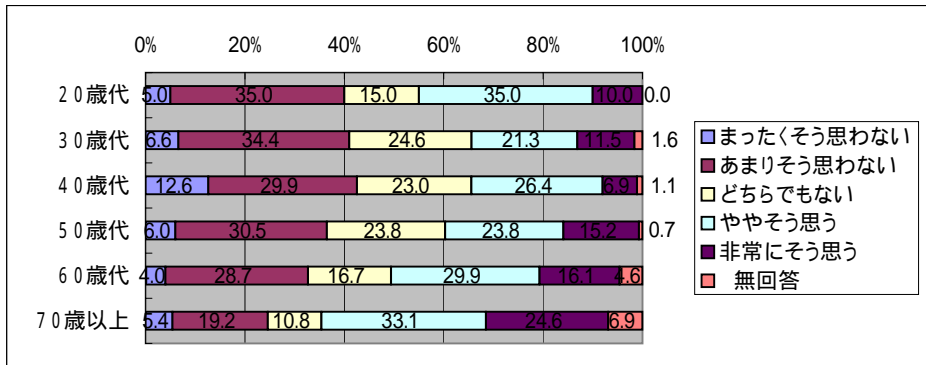

「災害に関するアンケート調査」(名古屋市)

問4 - 2.7 地震等災害についての情報をくわしく知りたいと思う  
問10 - 2(1) 住居形態

	まったくそう思わない	あまりそう思わない	どちらでもない	ややそう思う	非常にそう思う	無回答
一戸建て	0.7	4.0	12.4	42.3	37.6	3.1
集合住宅	1.0	5.7	16.5	43.8	31.4	1.5
	まったくそう思わない	あまりそう思わない	どちらでもない	ややそう思う	非常にそう思う	無回答
1階	-	-	13.3	43.3	36.7	6.7
2階	1.0	4.2	12.5	41.2	38.7	2.6
3階以上	-	5.3	14.0	47.4	29.8	3.5
	まったくそう思わない	あまりそう思わない	どちらでもない	ややそう思う	非常にそう思う	無回答
1階	2.4	4.8	14.3	45.2	33.3	-
2階	-	6.8	18.2	45.5	27.3	2.3
3階	2.9	2.9	17.6	38.2	38.2	-
4階	-	8.3	4.2	58.3	29.2	-
5階	-	14.3	14.3	50.0	21.4	-
6~9階	-	4.5	27.3	31.8	36.4	-
10階以上	-	-	50.0	50.0	-	-
	まったくそう思わない	あまりそう思わない	どちらでもない	ややそう思う	非常にそう思う	無回答
持ち家	0.7	3.9	12.5	42.9	37.4	2.6
賃貸	1.0	6.3	16.8	41.9	30.9	3.1
	まったくそう思わない	あまりそう思わない	どちらでもない	ややそう思う	非常にそう思う	無回答
木造	0.9	3.6	13.2	41.9	36.8	3.6
非木造	0.7	6.0	14.5	42.4	35.0	1.4

問4 - 2.8 「もしも水害が起こったら」と考えると心配になる

	まったくそう思わない	あまりそう思わない	どちらでもない	ややそう思う	非常にそう思う	無回答
一戸建て	5.6	27.7	18.3	28.6	16.4	3.3
集合住宅	7.7	29.4	20.1	26.3	13.9	2.6
	まったくそう思わない	あまりそう思わない	どちらでもない	ややそう思う	非常にそう思う	無回答
1階	-	50.0	6.7	16.7	16.7	10.0
2階	5.8	27.2	17.9	29.1	17.3	2.9
3階以上	7.0	28.1	21.1	35.1	5.3	3.5
	まったくそう思わない	あまりそう思わない	どちらでもない	ややそう思う	非常にそう思う	無回答
1階	4.8	23.8	19.0	26.2	23.8	2.4
2階	9.1	27.3	25.0	27.3	9.1	2.3
3階	-	29.4	8.8	47.1	14.7	-
4階	8.3	41.7	20.8	8.3	20.8	-
5階	7.1	35.7	21.4	21.4	-	14.3
6~9階	22.7	31.8	22.7	18.2	4.5	-
10階以上	50.0	-	50.0	-	-	-
	まったくそう思わない	あまりそう思わない	どちらでもない	ややそう思う	非常にそう思う	無回答
持ち家	5.6	28.5	18.3	28.5	16.5	2.6
賃貸	7.9	27.2	20.4	26.7	13.6	4.2
	まったくそう思わない	あまりそう思わない	どちらでもない	ややそう思う	非常にそう思う	無回答
木造	5.1	26.9	18.3	28.1	17.4	4.2
非木造	7.8	29.7	19.4	27.6	13.8	1.8

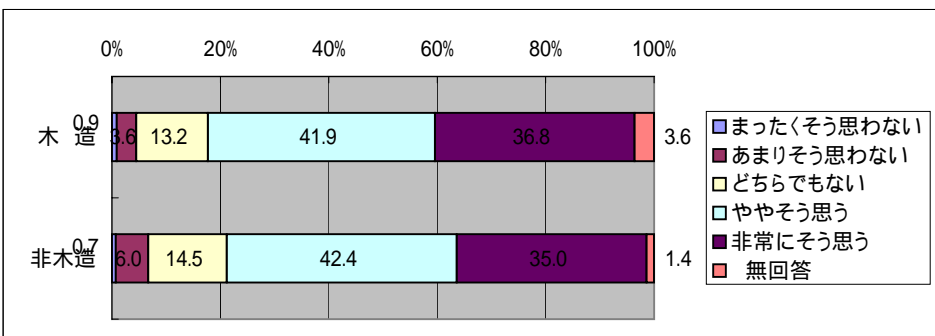
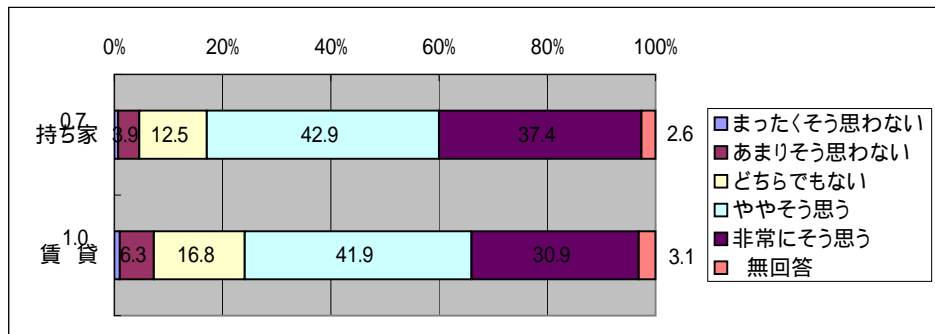
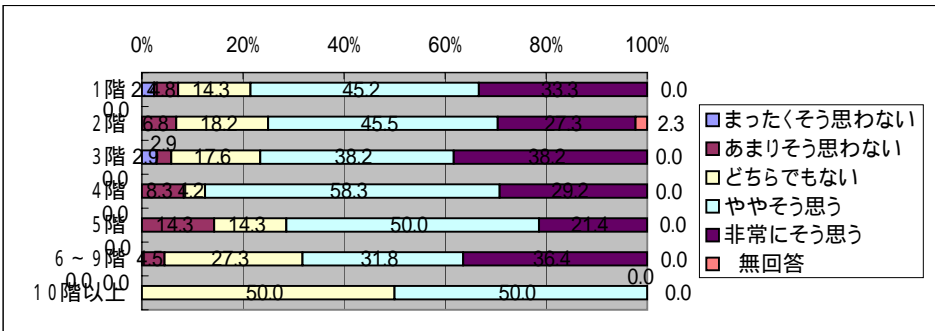
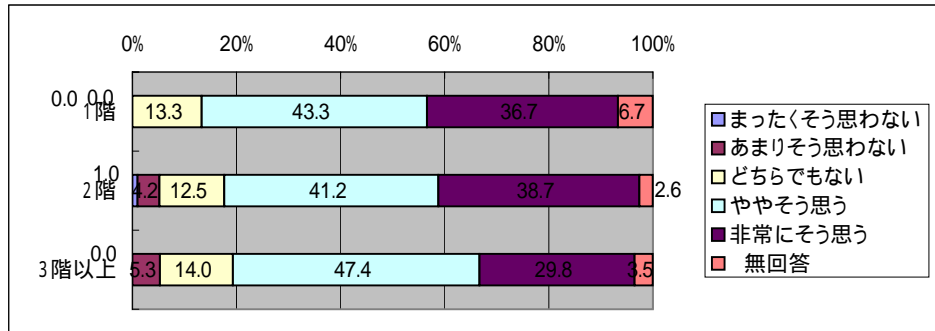
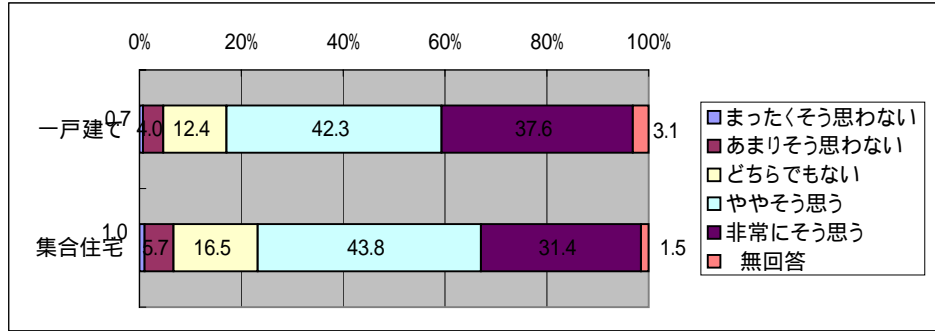

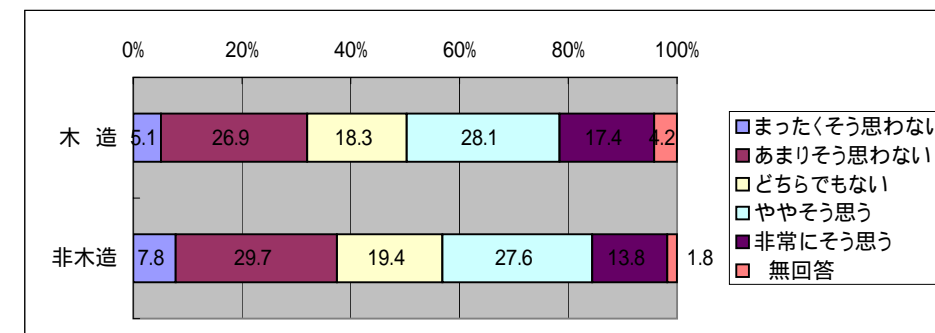
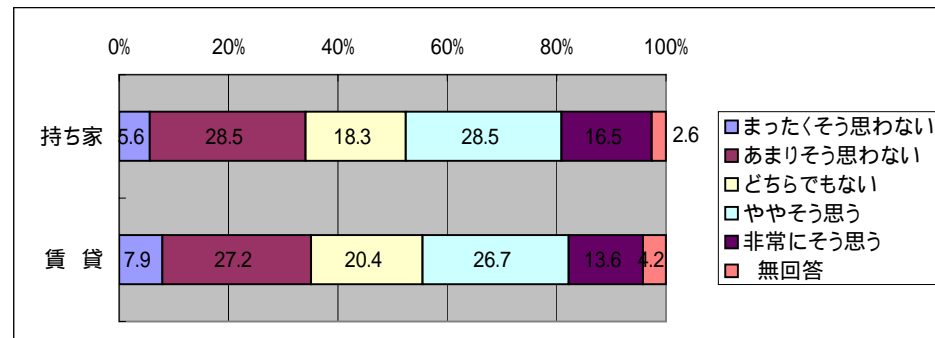
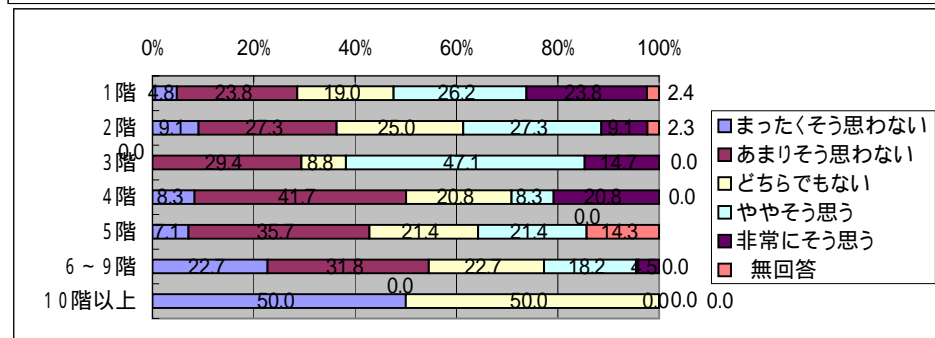
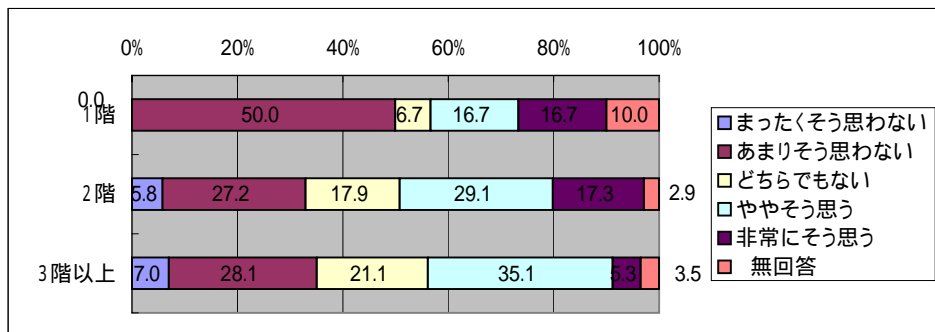
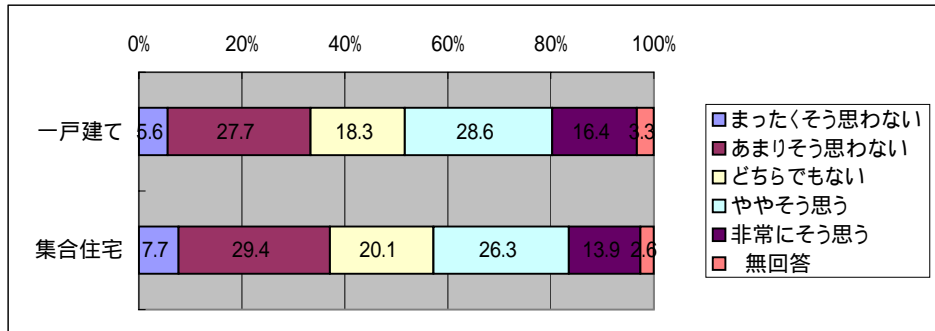



「災害に関するアンケート調査」（名古屋市）

問4 - 27 地震等災害についての情報をくわしく知りたいと思う  
問10 - 2(4) 居住年数

	まったくそう 思わない	あまりそう 思わない	どちらでも ない	ややそう 思う	非常にそう 思う	無 回答
1年未満	-	-	19.2	53.8	26.9	-
1年以上3年未満	1.9	7.7	11.5	50.0	25.0	3.8
3年以上10年未満	0.9	7.2	14.4	43.2	31.5	2.7
10年以上20年未満	-	3.7	13.8	43.1	35.8	3.7
20年以上30年未満	1.9	3.9	15.5	43.7	32.0	2.9
30年以上40年未満	-	2.2	18.0	41.6	36.0	2.2
40年以上50年未満	1.5	7.7	9.2	33.8	46.2	1.5
50年以上	-	4.2	8.5	36.6	46.5	4.2

問4 - 28 「もしも水害が起こったら」と考えると心配になる

	まったくそう 思わない	あまりそう 思わない	どちらでも ない	ややそう 思う	非常にそう 思う	無 回答
1年未満	7.7	34.6	3.8	38.5	15.4	-
1年以上3年未満	13.5	26.9	23.1	15.4	17.3	3.8
3年以上10年未満	4.5	37.8	21.6	20.7	13.5	1.8
10年以上20年未満	5.5	16.5	25.7	31.2	17.4	3.7
20年以上30年未満	3.9	29.1	20.4	26.2	15.5	4.9
30年以上40年未満	3.4	27.0	15.7	32.6	19.1	2.2
40年以上50年未満	12.3	21.5	16.9	33.8	13.8	1.5
50年以上	7.0	35.2	9.9	29.6	12.7	5.6

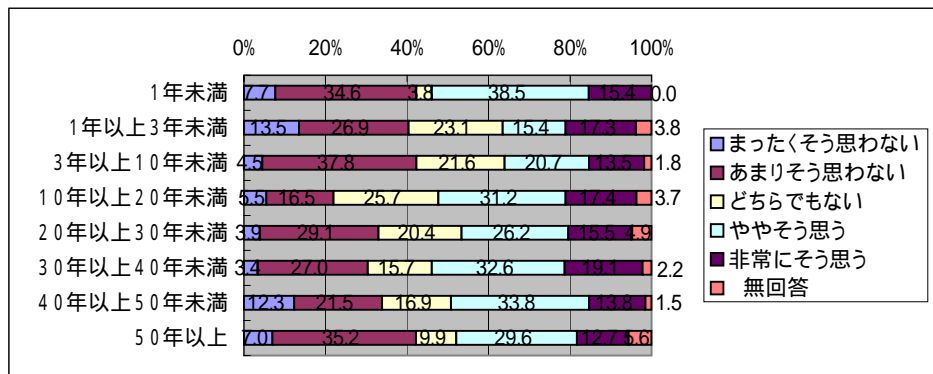
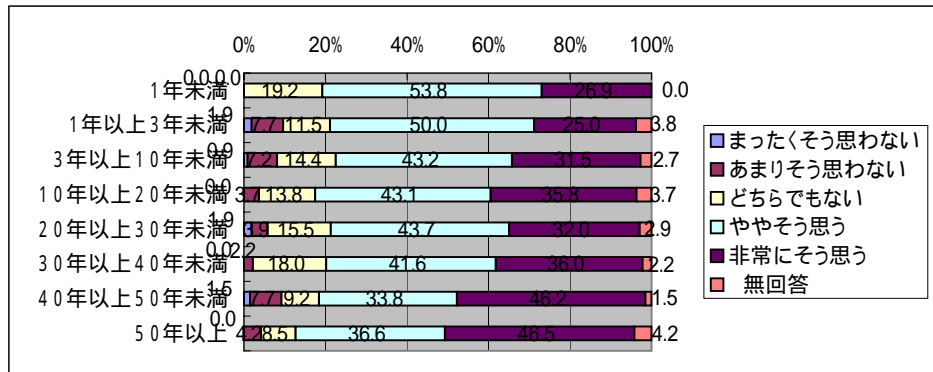

「災害に関するアンケート調査」(名古屋市)

問4 - 2 9 災害に備えて、住宅や家財の保険に加入したい  
問10 - 1 (1) 年齢

	まったくそう思わない	あまりそう思わない	どちらでもない	ややそう思う	非常にそう思う	無回答
20歳代	-	20.0	30.0	25.0	25.0	-
30歳代	4.9	9.8	31.1	32.8	19.7	1.6
40歳代	9.2	6.9	23.0	42.5	17.2	1.1
50歳代	5.3	10.6	29.8	34.4	17.2	2.6
60歳代	4.6	11.5	26.4	33.3	19.5	4.6
70歳以上	4.6	20.0	16.9	23.8	24.6	10.0
	まったくそう思わない	あまりそう思わない	どちらでもない	ややそう思う	非常にそう思う	無回答
男性	4.9	13.3	24.9	33.5	20.0	3.4
女性	6.3	11.6	27.1	30.4	20.3	4.3
	まったくそう思わない	あまりそう思わない	どちらでもない	ややそう思う	非常にそう思う	無回答
1人	8.2	21.3	18.0	27.9	16.4	8.2
2人	3.1	12.5	28.1	30.2	20.8	5.2
3人	6.7	13.3	27.3	30.7	20.7	1.3
4人	6.2	9.3	20.6	42.3	17.5	4.1
5人	6.3	6.3	23.8	36.5	25.4	1.6
6人以上	2.0	15.7	29.4	27.5	19.6	5.9

問4 - 3 0 災害の危険があるかどうかを調べるのは、面倒だと思う

	まったくそう思わない	あまりそう思わない	どちらでもない	ややそう思う	非常にそう思う	無回答
20歳代	-	20.0	30.0	45.0	5.0	-
30歳代	11.5	16.4	32.8	32.8	4.9	1.6
40歳代	9.2	19.5	35.6	27.6	6.9	1.1
50歳代	7.3	22.5	22.5	37.1	9.3	1.3
60歳代	4.6	19.0	28.2	35.6	7.5	5.2
70歳以上	5.4	15.4	15.4	36.9	16.9	10.0
	まったくそう思わない	あまりそう思わない	どちらでもない	ややそう思う	非常にそう思う	無回答
男性	6.4	20.7	24.9	34.7	10.6	2.7
女性	7.2	15.5	29.0	35.3	7.2	5.8
	まったくそう思わない	あまりそう思わない	どちらでもない	ややそう思う	非常にそう思う	無回答
1人	6.6	14.8	19.7	36.1	11.5	11.5
2人	4.2	17.7	25.5	39.1	9.4	4.2
3人	9.3	20.7	21.3	36.7	12.0	-
4人	5.2	20.6	32.0	32.0	7.2	3.1
5人	11.1	17.5	34.9	28.6	4.8	3.2
6人以上	3.9	25.5	23.5	29.4	11.8	5.9

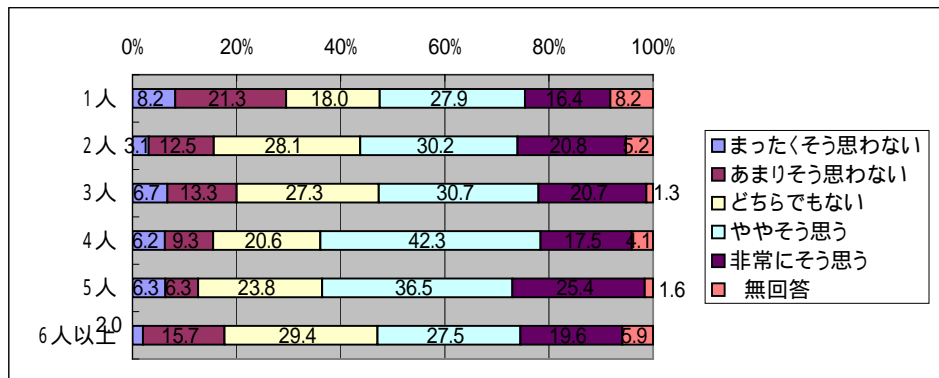
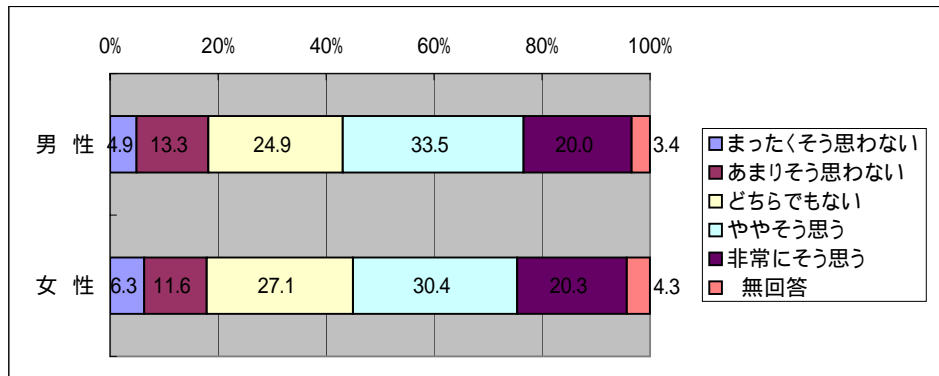
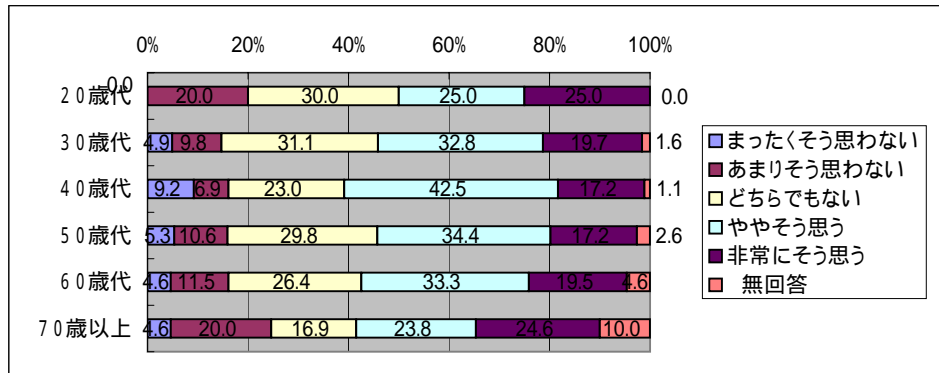

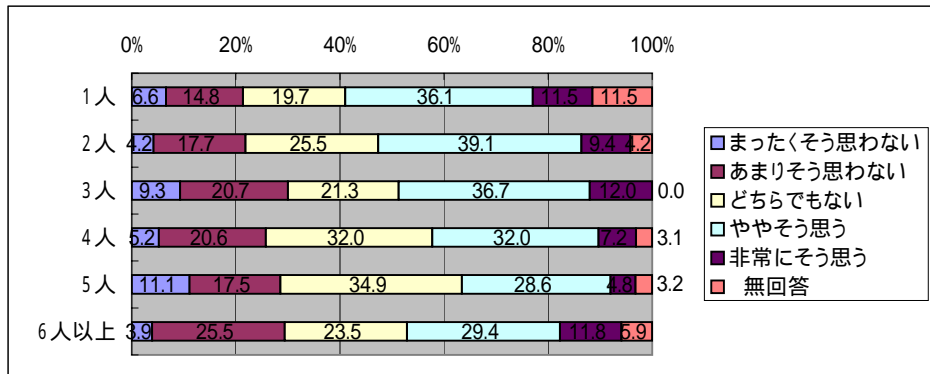
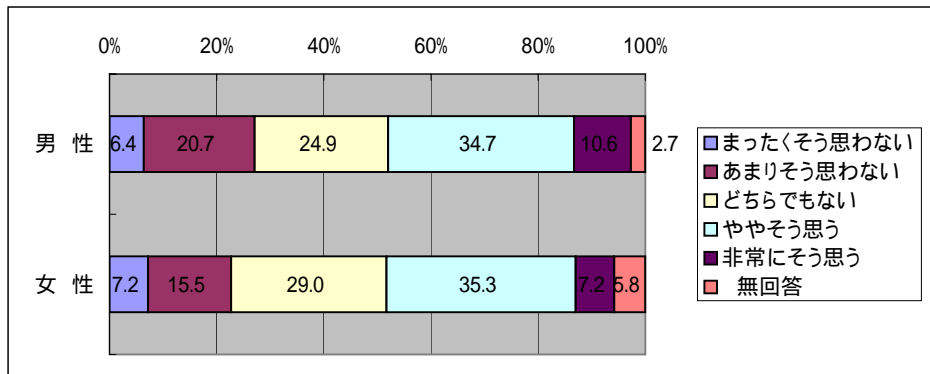
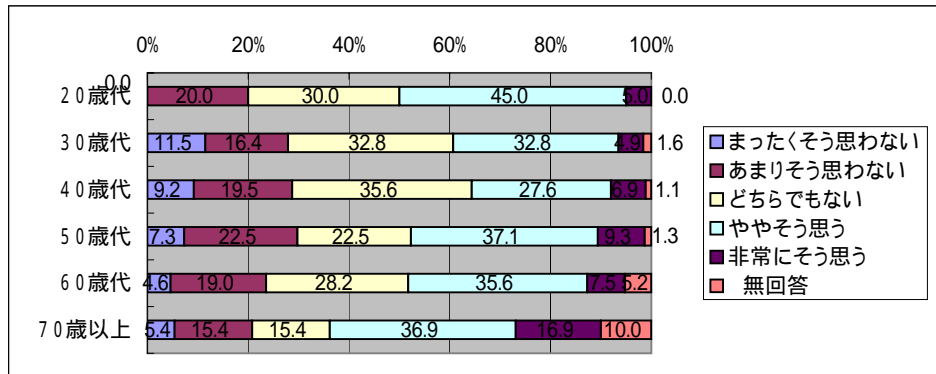

「災害に関するアンケート調査」(名古屋市)

問4 - 2 9 災害に備えて、住宅や家財の保険に加入したい  
問10 - 2 (1) 住居形態

	まったくそう思わない	あまりそう思わない	どちらでもない	ややそう思う	非常にそう思う	無回答
一戸建て	4.9	11.5	23.5	33.8	21.8	4.5
集合住宅	5.7	14.9	29.9	29.9	16.0	3.6
	まったくそう思わない	あまりそう思わない	どちらでもない	ややそう思う	非常にそう思う	無回答
1階	3.3	26.7	30.0	20.0	10.0	10.0
2階	4.5	8.9	23.0	37.1	22.7	3.8
3階以上	8.8	10.5	26.3	31.6	17.5	5.3
	まったくそう思わない	あまりそう思わない	どちらでもない	ややそう思う	非常にそう思う	無回答
1階	7.1	11.9	35.7	26.2	16.7	2.4
2階	6.8	9.1	36.4	31.8	9.1	6.8
3階	11.8	20.6	26.5	29.4	11.8	-
4階	-	12.5	16.7	37.5	29.2	4.2
5階	-	21.4	28.6	28.6	21.4	-
6~9階	4.5	22.7	22.7	31.8	18.2	-
10階以上	-	-	50.0	50.0	-	-
	まったくそう思わない	あまりそう思わない	どちらでもない	ややそう思う	非常にそう思う	無回答
持ち家	5.1	10.7	23.9	34.3	22.3	3.7
賃貸	5.8	16.8	29.3	28.8	14.7	4.7
	まったくそう思わない	あまりそう思わない	どちらでもない	ややそう思う	非常にそう思う	無回答
木造	5.7	10.8	26.3	32.3	20.1	4.8
非木造	4.9	14.8	24.4	32.5	20.1	3.2

問4 - 3 0 災害の危険があるかどうかを調べるのは、面倒だと思う

	まったくそう思わない	あまりそう思わない	どちらでもない	ややそう思う	非常にそう思う	無回答
一戸建て	6.3	18.8	27.2	34.5	9.2	4.0
集合住宅	7.2	19.1	22.7	36.6	10.8	3.6
	まったくそう思わない	あまりそう思わない	どちらでもない	ややそう思う	非常にそう思う	無回答
1階	3.3	23.3	16.7	43.3	6.7	6.7
2階	6.1	17.9	28.1	36.1	8.3	3.5
3階以上	7.0	22.8	28.1	24.6	12.3	5.3
	まったくそう思わない	あまりそう思わない	どちらでもない	ややそう思う	非常にそう思う	無回答
1階	4.8	16.7	31.0	31.0	14.3	2.4
2階	2.3	20.5	22.7	43.2	6.8	4.5
3階	8.8	14.7	14.7	44.1	17.6	-
4階	4.2	20.8	25.0	33.3	12.5	4.2
5階	-	21.4	21.4	42.9	7.1	7.1
6~9階	31.8	13.6	22.7	31.8	-	-
10階以上	-	50.0	-	50.0	-	-
	まったくそう思わない	あまりそう思わない	どちらでもない	ややそう思う	非常にそう思う	無回答
持ち家	7.0	17.9	27.6	35.5	8.6	3.5
賃貸	5.8	21.5	22.0	34.0	11.5	5.2
	まったくそう思わない	あまりそう思わない	どちらでもない	ややそう思う	非常にそう思う	無回答
木造	6.0	19.5	26.6	35.6	7.2	5.1
非木造	7.4	18.4	24.7	33.9	12.7	2.8

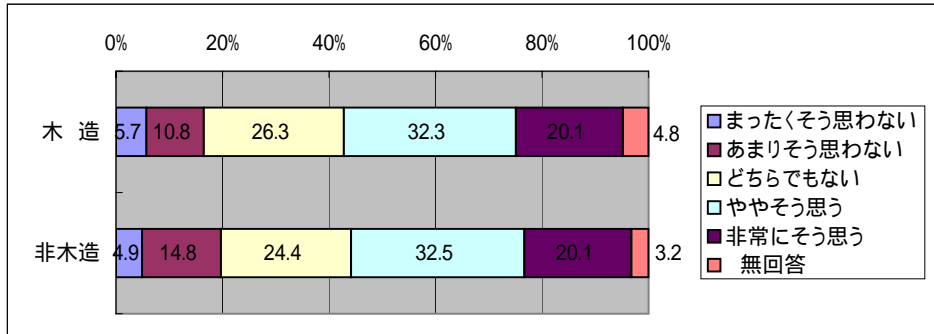
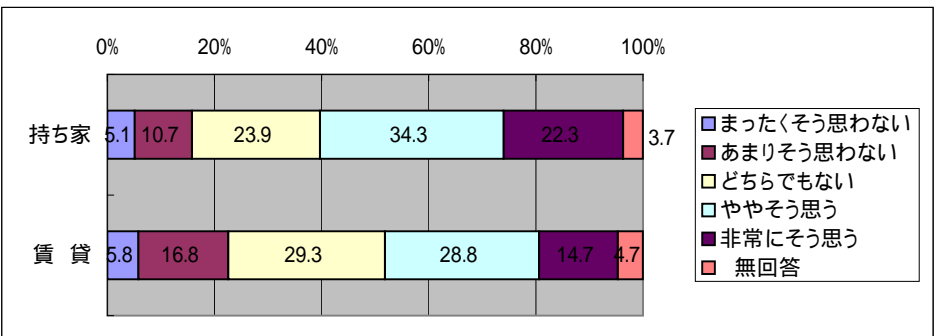
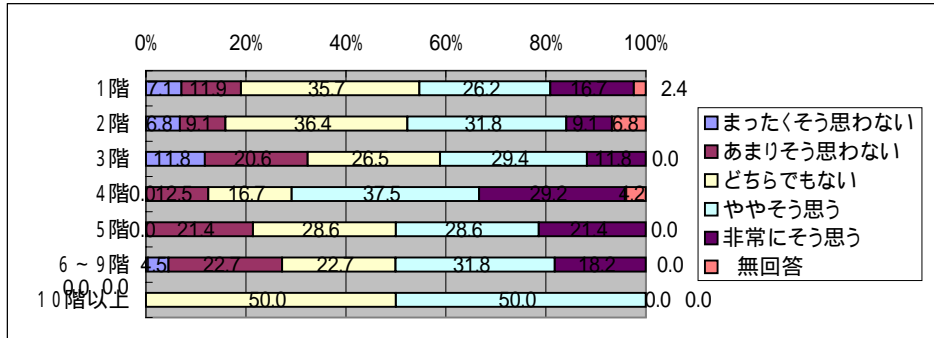
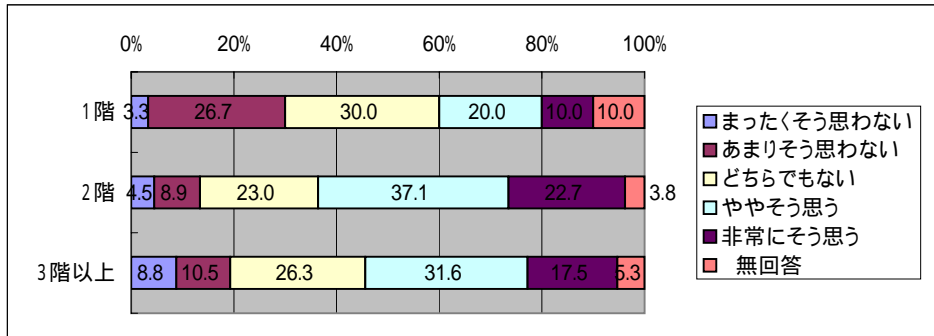
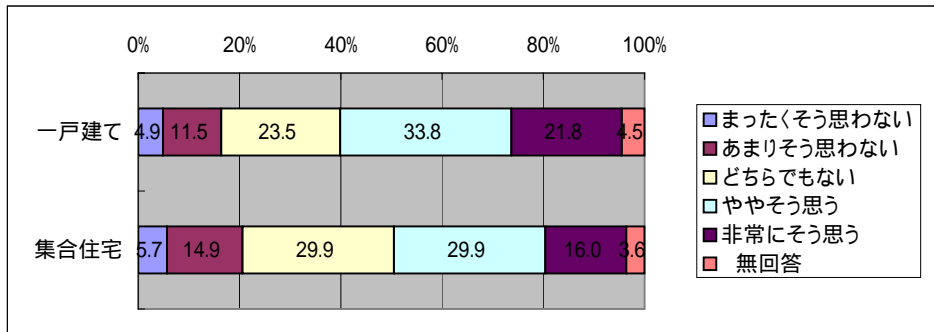

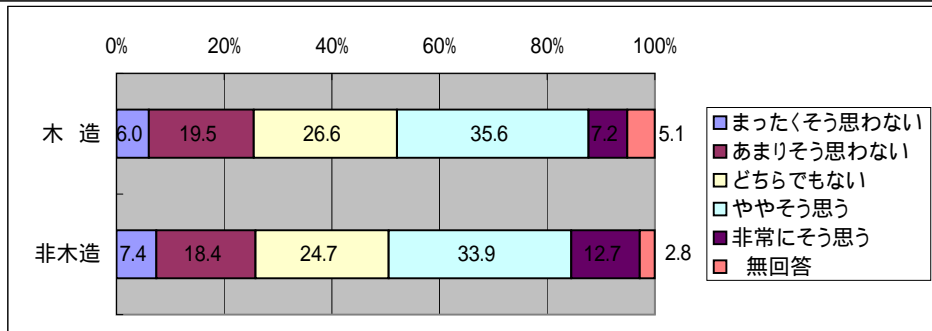
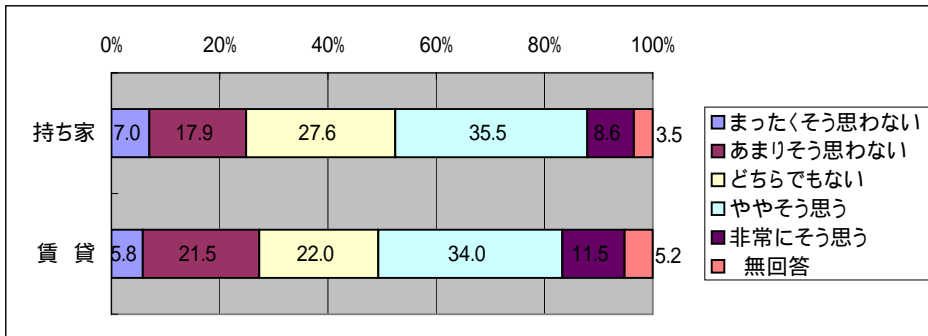
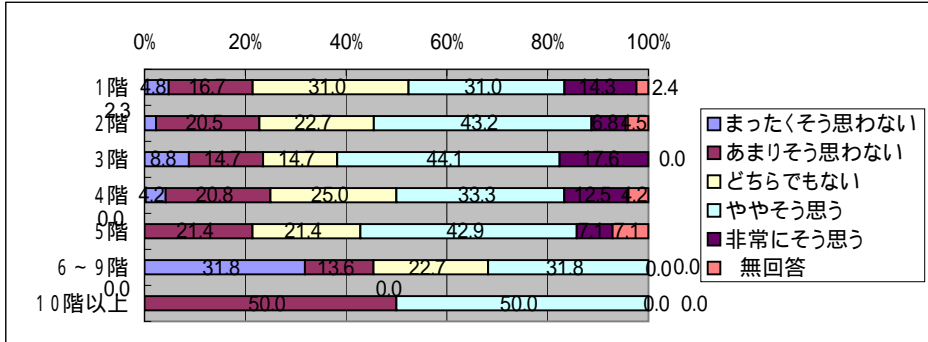
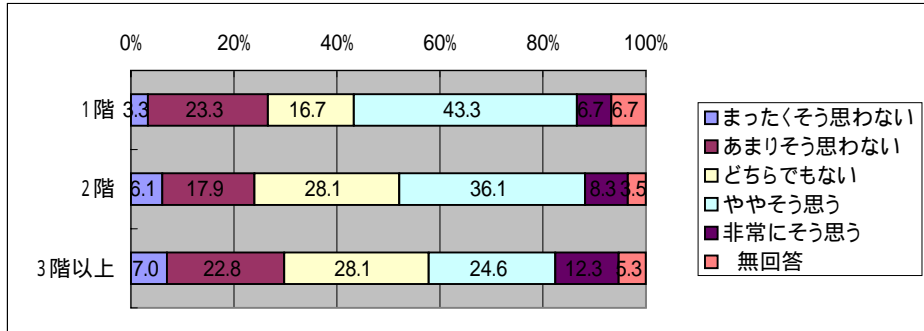
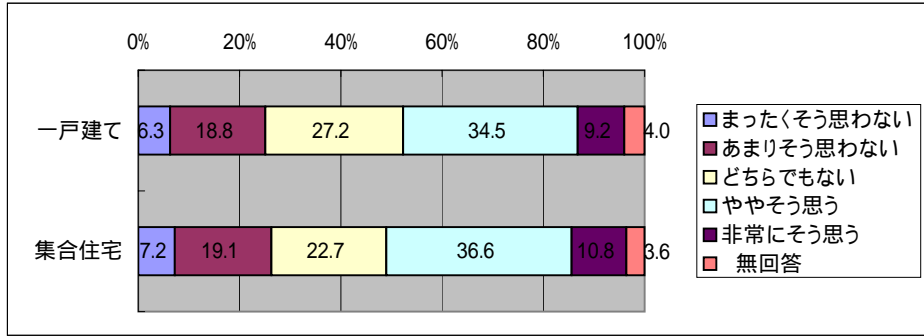

「災害に関するアンケート調査」(名古屋市)

問4 - 2 9 災害に備えて、住宅や家財の保険に加入したい  
問10 - 2 (4) 居住年数

	まったくそう 思わない	あまりそう 思わない	どちらでも ない	ややそう 思う	非常にそう 思う	無 回 答
1年未満	11.5	11.5	26.9	34.6	11.5	3.8
1年以上3年未満	3.8	9.6	25.0	32.7	23.1	5.8
3年以上10年未満	7.2	13.5	26.1	32.4	18.0	2.7
10年以上20年未満	-	8.3	26.6	38.5	22.9	3.7
20年以上30年未満	7.8	15.5	14.6	34.0	20.4	7.8
30年以上40年未満	5.6	13.5	31.5	30.3	15.7	3.4
40年以上50年未満	3.1	13.8	32.3	26.2	23.1	1.5
50年以上	7.0	14.1	23.9	28.2	21.1	5.6

問4 - 3 0 災害の危険があるかどうかを調べるのは、面倒だと思う

	まったくそう 思わない	あまりそう 思わない	どちらでも ない	ややそう 思う	非常にそう 思う	無 回 答
1年未満	3.8	23.1	15.4	53.8	-	3.8
1年以上3年未満	7.7	23.1	32.7	25.0	7.7	3.8
3年以上10年未満	5.4	17.1	33.3	32.4	9.0	2.7
10年以上20年未満	8.3	22.9	23.9	32.1	8.3	4.6
20年以上30年未満	5.8	20.4	17.5	41.7	10.7	3.9
30年以上40年未満	7.9	13.5	27.0	36.0	9.0	6.7
40年以上50年未満	4.6	12.3	29.2	38.5	12.3	3.1
50年以上	7.0	21.1	23.9	29.6	14.1	4.2

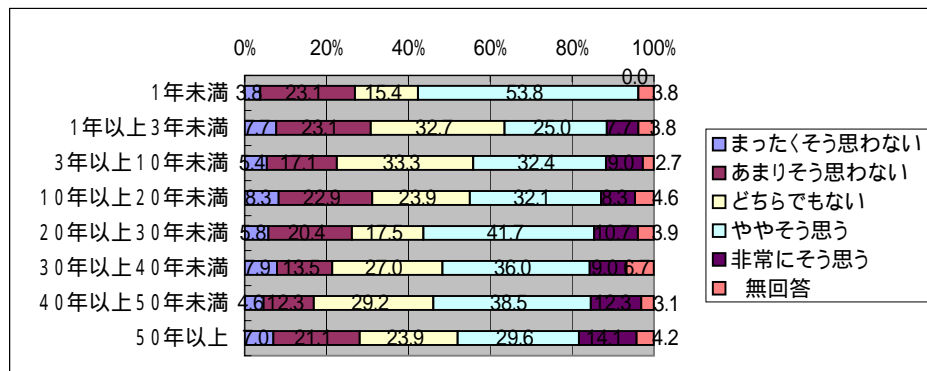
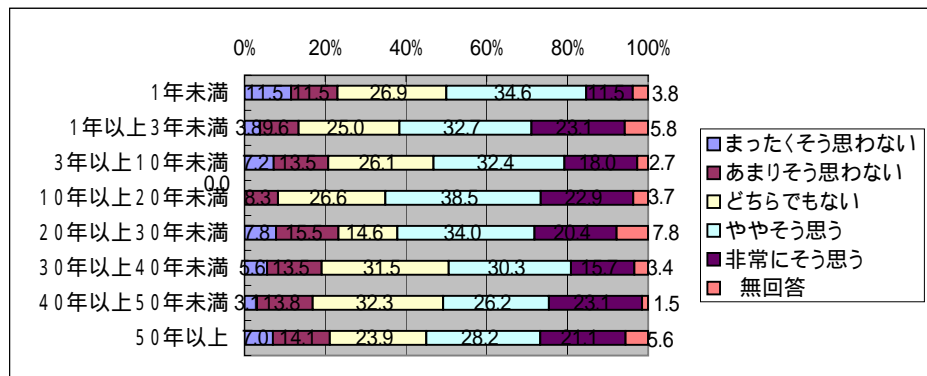



「災害に関するアンケート調査」(名古屋市)

問4-31 東海地震が起きたときのことを考えると、心配になる  
問10-1(1) 年齢

	まったくそう思わない	あまりそう思わない	どちらでもない	ややそう思う	非常にそう思う	無回答
20歳代	5.0	5.0	10.0	25.0	55.0	-
30歳代	3.3	14.8	18.0	23.0	39.3	1.6
40歳代	5.7	13.8	19.5	32.2	27.6	1.1
50歳代	4.0	13.2	14.6	36.4	31.8	-
60歳代	1.1	10.3	14.9	35.6	35.1	2.9
70歳以上	1.5	12.3	2.3	36.2	41.5	6.2
	まったくそう思わない	あまりそう思わない	どちらでもない	ややそう思う	非常にそう思う	無回答
男性	2.2	14.8	13.8	35.5	32.3	1.5
女性	4.3	8.2	11.6	30.9	41.5	3.4
	まったくそう思わない	あまりそう思わない	どちらでもない	ややそう思う	非常にそう思う	無回答
1人	3.3	8.2	13.1	31.1	39.3	4.9
2人	3.6	10.4	9.9	36.5	35.9	3.6
3人	2.0	13.3	16.0	32.7	36.0	-
4人	1.0	19.6	18.6	35.1	25.8	-
5人	3.2	7.9	7.9	38.1	41.3	1.6
6人以上	5.9	13.7	11.8	23.5	41.2	3.9

問4-32 災害に関する記事が載っていると、読むことが多い

	まったくそう思わない	あまりそう思わない	どちらでもない	ややそう思う	非常にそう思う	無回答
20歳代	5.0	-	30.0	35.0	30.0	-
30歳代	1.6	4.9	31.1	47.5	13.1	1.6
40歳代	2.3	4.6	26.4	49.4	14.9	2.3
50歳代	1.3	3.3	23.8	49.7	21.2	0.7
60歳代	0.6	5.2	13.2	52.3	25.3	3.4
70歳以上	3.8	4.6	10.0	34.6	37.7	9.2
	まったくそう思わない	あまりそう思わない	どちらでもない	ややそう思う	非常にそう思う	無回答
男性	1.7	4.7	18.2	49.0	23.2	3.2
女性	2.4	3.9	21.3	42.5	26.6	3.4
	まったくそう思わない	あまりそう思わない	どちらでもない	ややそう思う	非常にそう思う	無回答
1人	3.3	1.6	19.7	37.7	31.1	6.6
2人	2.6	6.3	15.1	44.8	26.0	5.2
3人	0.7	4.0	25.3	48.7	21.3	-
4人	-	5.2	18.6	52.6	21.6	2.1
5人	1.6	3.2	15.9	49.2	28.6	1.6
6人以上	5.9	2.0	19.6	47.1	19.6	5.9

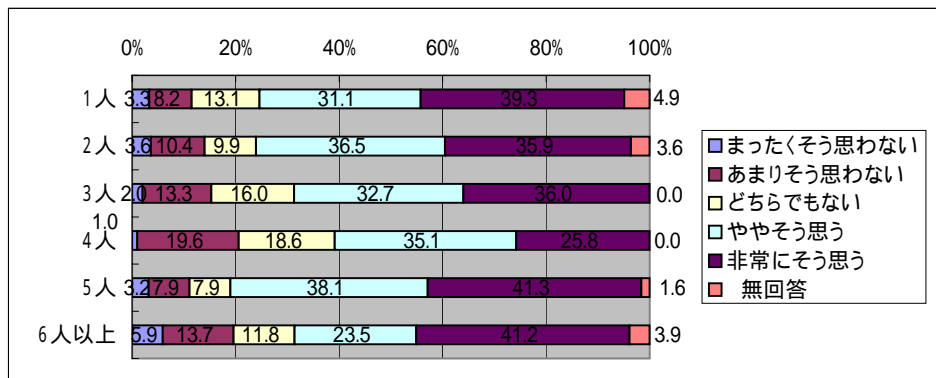
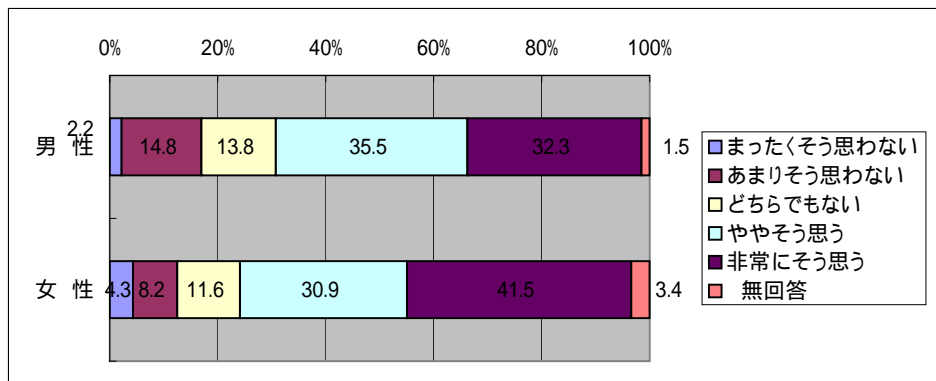
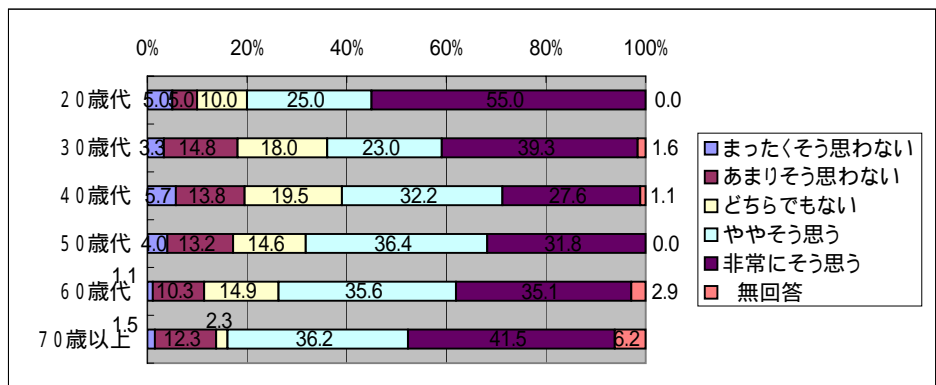

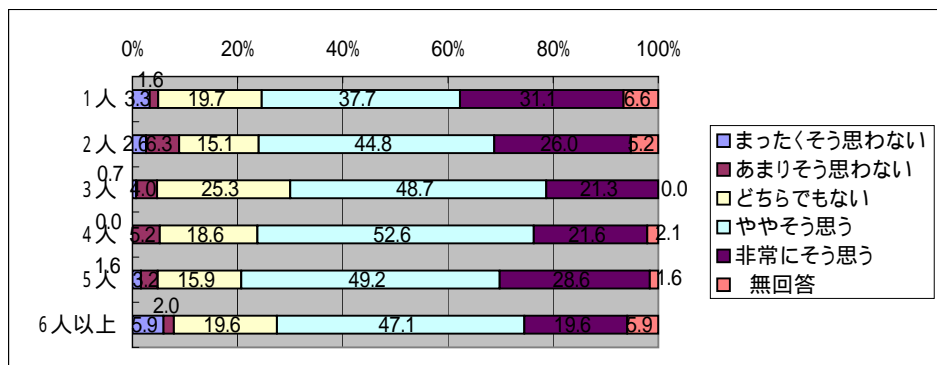
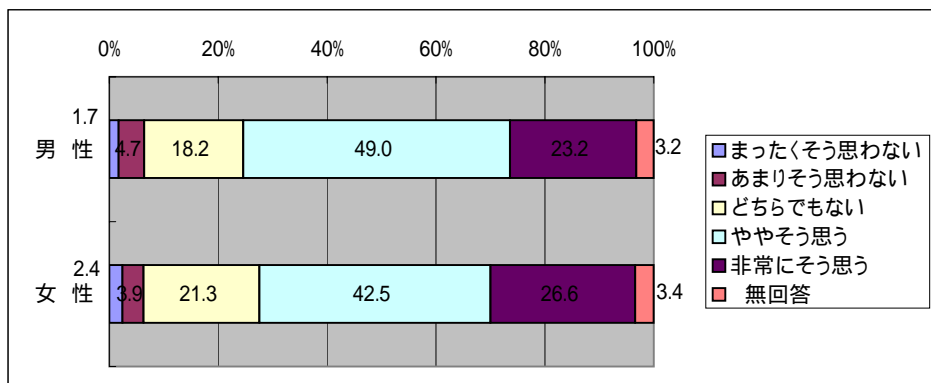
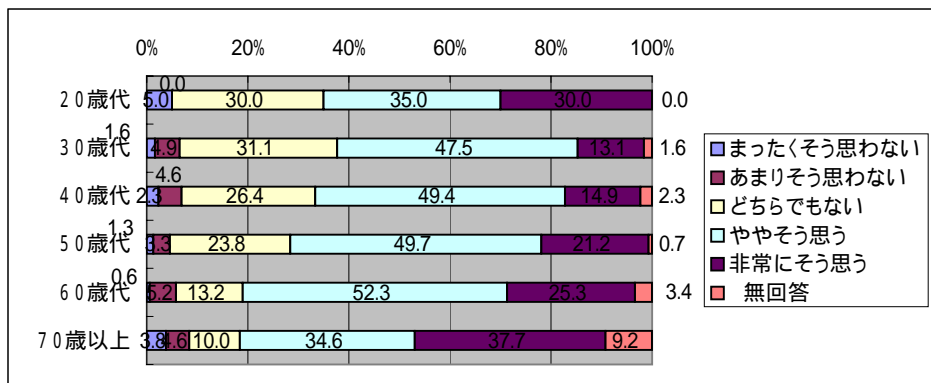

「災害に関するアンケート調査」(名古屋市)

問4-31 東海地震が起きたときのことを考えると、心配になる  
問10-2(1) 住居形態

	まったくそう思わない	あまりそう思わない	どちらでもない	ややそう思う	非常にそう思う	無回答
一戸建て	2.3	11.3	12.9	35.2	35.4	2.8
集合住宅	4.1	13.4	13.9	31.4	36.1	1.0
	まったくそう思わない	あまりそう思わない	どちらでもない	ややそう思う	非常にそう思う	無回答
1階	-	13.3	6.7	26.7	46.7	6.7
2階	2.6	10.9	15.0	33.9	34.8	2.9
3階以上	3.5	10.5	8.8	43.9	31.6	1.8
	まったくそう思わない	あまりそう思わない	どちらでもない	ややそう思う	非常にそう思う	無回答
1階	2.4	19.0	14.3	21.4	42.9	-
2階	2.3	11.4	11.4	40.9	31.8	2.3
3階	-	5.9	11.8	32.4	50.0	-
4階	4.2	8.3	20.8	29.2	37.5	-
5階	7.1	14.3	7.1	42.9	28.6	-
6~9階	13.6	27.3	13.6	31.8	13.6	-
10階以上	50.0	-	-	50.0	-	-
	まったくそう思わない	あまりそう思わない	どちらでもない	ややそう思う	非常にそう思う	無回答
持ち家	2.8	11.6	13.0	36.4	33.9	2.3
賃貸	3.1	13.6	13.1	28.3	39.8	2.1
	まったくそう思わない	あまりそう思わない	どちらでもない	ややそう思う	非常にそう思う	無回答
木造	2.1	11.4	13.2	32.0	37.4	3.9
非木造	3.9	12.7	13.1	35.7	34.3	0.4

問4-32 災害に関する記事が載っていると、読むことが多い

	まったくそう思わない	あまりそう思わない	どちらでもない	ややそう思う	非常にそう思う	無回答
一戸建て	1.4	4.0	17.6	46.9	25.8	4.2
集合住宅	2.1	4.6	23.2	47.4	21.1	1.5
	まったくそう思わない	あまりそう思わない	どちらでもない	ややそう思う	非常にそう思う	無回答
1階	-	6.7	10.0	46.7	30.0	6.7
2階	1.3	3.8	17.3	47.6	25.6	4.5
3階以上	1.8	5.3	22.8	42.1	24.6	3.5
	まったくそう思わない	あまりそう思わない	どちらでもない	ややそう思う	非常にそう思う	無回答
1階	-	-	19.0	57.1	23.8	-
2階	4.5	6.8	25.0	45.5	15.9	2.3
3階	-	5.9	23.5	41.2	29.4	-
4階	4.2	4.2	29.2	41.7	16.7	4.2
5階	7.1	7.1	7.1	64.3	14.3	-
6~9階	-	9.1	27.3	50.0	13.6	-
10階以上	-	-	100.0	-	-	-
	まったくそう思わない	あまりそう思わない	どちらでもない	ややそう思う	非常にそう思う	無回答
持ち家	1.2	4.2	19.3	45.9	25.8	3.7
賃貸	3.1	4.2	19.4	49.2	21.5	2.6
	まったくそう思わない	あまりそう思わない	どちらでもない	ややそう思う	非常にそう思う	無回答
木造	1.5	3.6	16.5	47.6	25.4	5.4
非木造	1.8	5.3	22.6	45.6	23.7	1.1

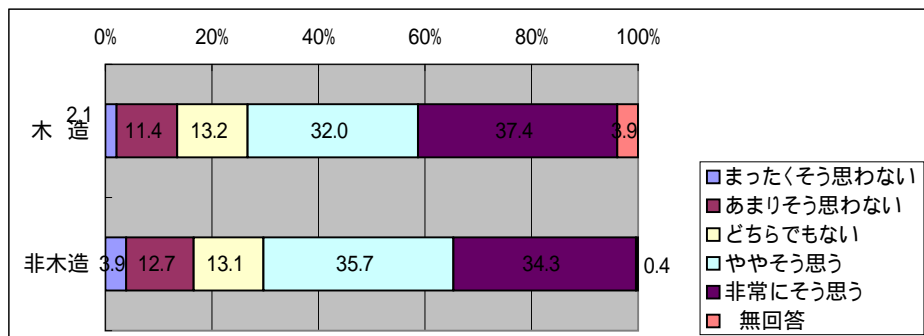
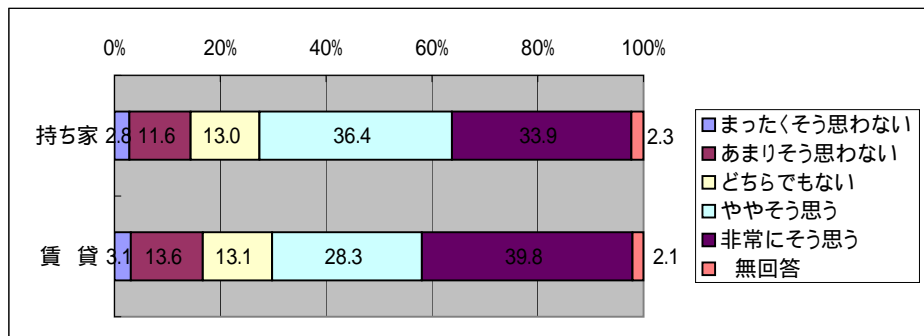
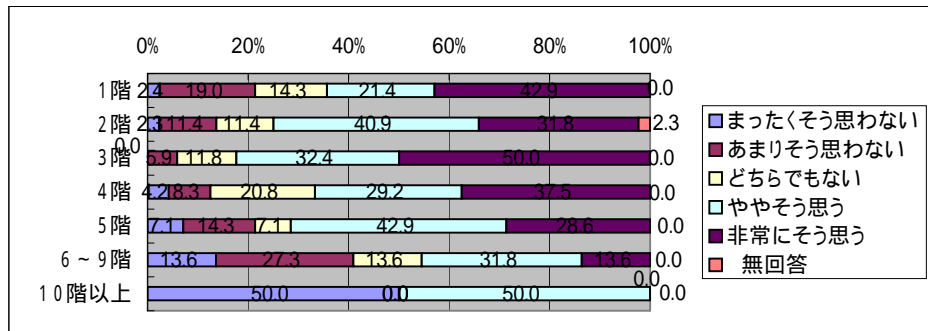
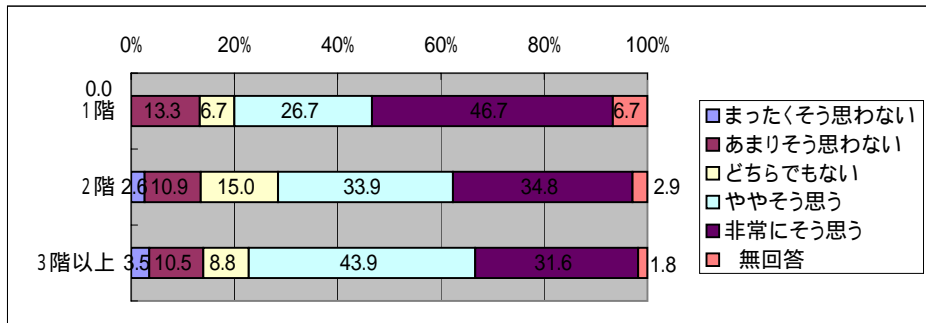
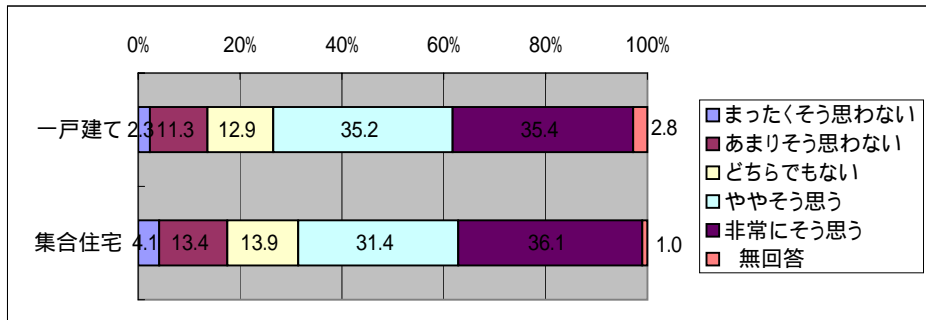

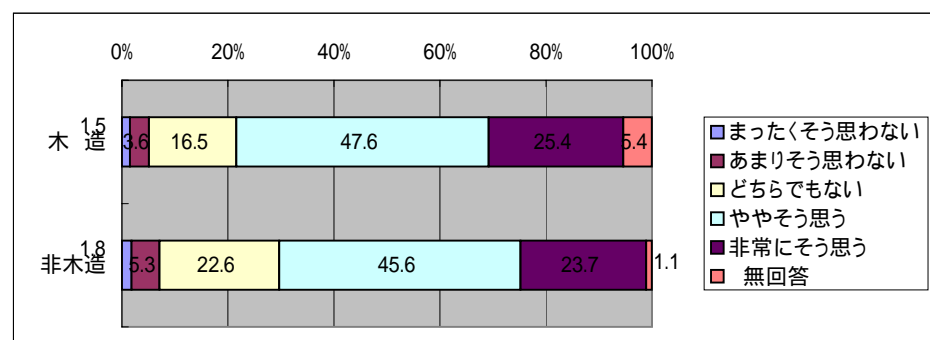
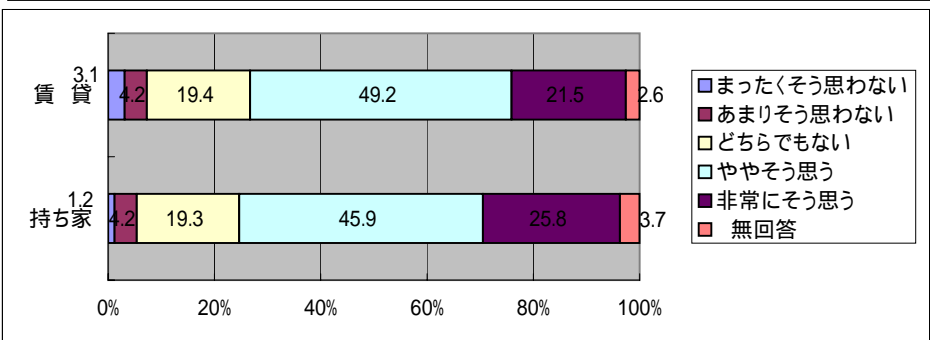
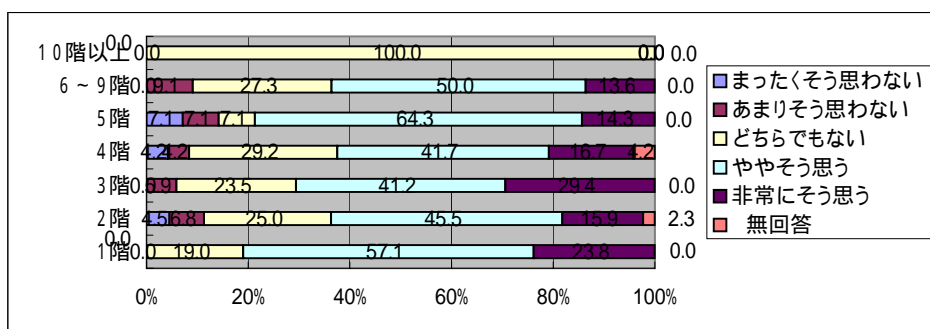
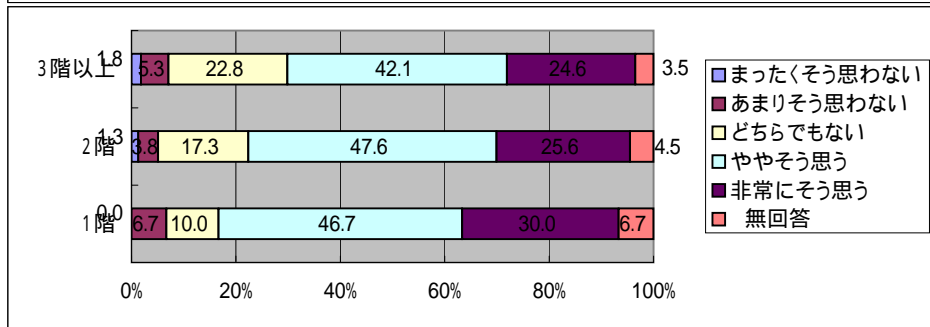
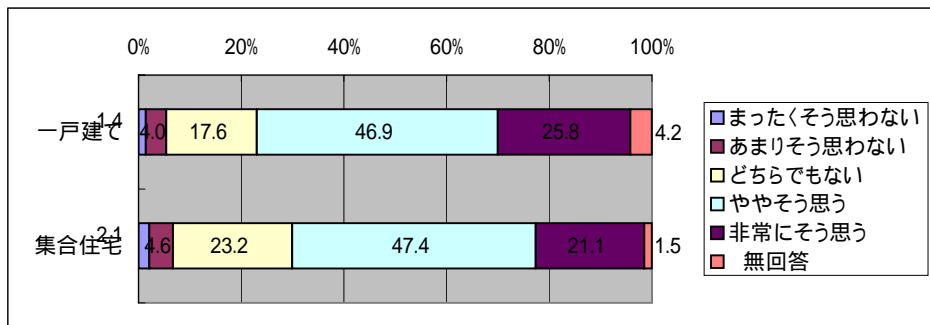

「災害に関するアンケート調査」(名古屋市)

問4 - 3 1 東海地震が起きたときのことを考えると、心配になる  
問10 - 2 (4) 居住年数

	まったくそう 思わない	あまりそう 思わない	どちらでも ない	ややそう 思う	非常にそう 思う	無 回 答
1年未満	7.7	19.2	3.8	38.5	30.8	-
1年以上3年未満	5.8	17.3	11.5	28.8	34.6	1.9
3年以上10年未満	0.9	16.2	21.6	24.3	35.1	1.8
10年以上20年未満	3.7	8.3	18.3	30.3	35.8	3.7
20年以上30年未満	1.0	13.6	8.7	38.8	35.9	1.9
30年以上40年未満	3.4	7.9	11.2	39.3	37.1	1.1
40年以上50年未満	3.1	10.8	9.2	33.8	40.0	3.1
50年以上	2.8	11.3	8.5	40.8	32.4	4.2

問4 - 3 2 災害に関する記事が載っていると、読むことが多い

	まったくそう 思わない	あまりそう 思わない	どちらでも ない	ややそう 思う	非常にそう 思う	無 回 答
1年未満	-	3.8	15.4	61.5	19.2	-
1年以上3年未満	5.8	5.8	25.0	46.2	15.4	1.9
3年以上10年未満	0.9	4.5	24.3	49.5	18.9	1.8
10年以上20年未満	1.8	0.9	22.0	47.7	22.9	4.6
20年以上30年未満	2.9	3.9	10.7	54.4	21.4	6.8
30年以上40年未満	-	4.5	20.2	43.8	29.2	2.2
40年以上50年未満	3.1	10.8	21.5	30.8	32.3	1.5
50年以上	1.4	2.8	12.7	42.3	35.2	5.6

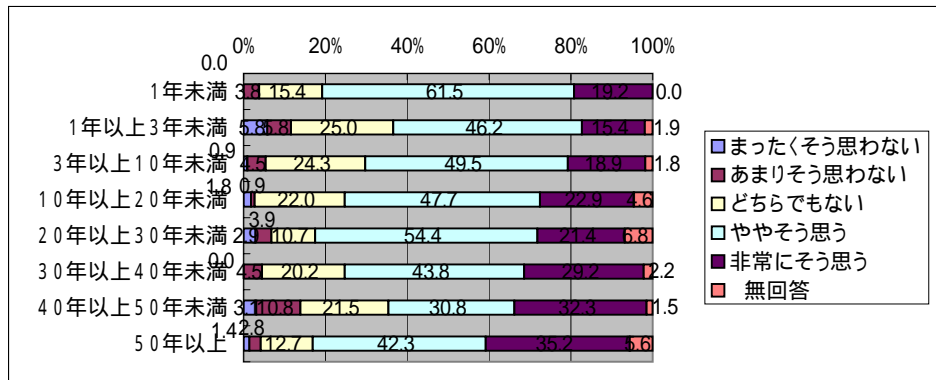
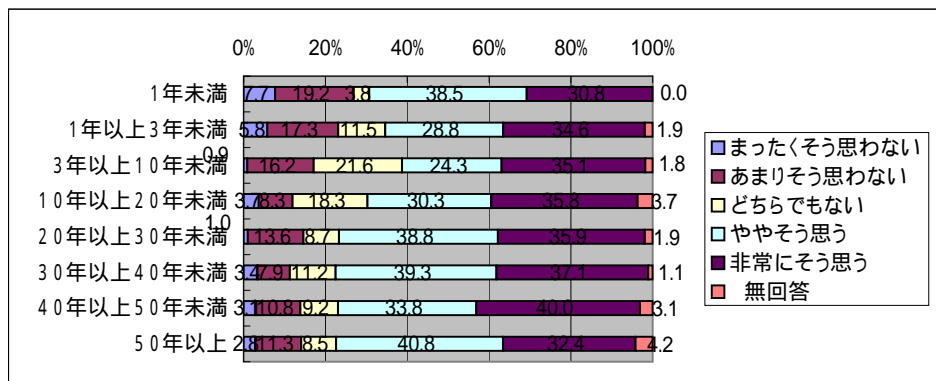

「災害に関するアンケート調査」(名古屋市)

問4-33 倒壊する危険があるならば、家屋の耐震補強をしたい  
問10-1(1) 年齢

	まったくそう思わない	あまりそう思わない	どちらでもない	ややそう思う	非常にそう思う	無回答
20歳代	-	5.0	30.0	45.0	20.0	-
30歳代	1.6	8.2	26.2	39.3	23.0	1.6
40歳代	10.3	9.2	20.7	41.4	16.1	2.3
50歳代	5.3	11.9	29.8	35.1	16.6	1.3
60歳代	7.5	9.8	19.5	34.5	20.7	8.0
70歳以上	4.6	15.4	13.1	30.0	26.2	10.8
	まったくそう思わない	あまりそう思わない	どちらでもない	ややそう思う	非常にそう思う	無回答
男性	3.9	11.1	21.7	37.7	21.4	4.2
女性	10.1	11.6	21.7	31.9	18.8	5.8
	まったくそう思わない	あまりそう思わない	どちらでもない	ややそう思う	非常にそう思う	無回答
1人	4.9	14.8	18.0	31.1	18.0	13.1
2人	7.8	10.4	21.4	35.9	17.7	6.8
3人	6.7	10.7	24.0	32.7	24.7	1.3
4人	4.1	7.2	22.7	45.4	17.5	3.1
5人	4.8	12.7	17.5	33.3	28.6	3.2
6人以上	2.0	19.6	19.6	35.3	17.6	5.9

問4-34 耐震強度を高めるのは、費用がかかるので難しいと思う

	まったくそう思わない	あまりそう思わない	どちらでもない	ややそう思う	非常にそう思う	無回答
20歳代	-	-	10.0	55.0	35.0	-
30歳代	-	3.3	19.7	34.4	41.0	1.6
40歳代	1.1	3.4	18.4	40.2	35.6	1.1
50歳代	2.6	5.3	18.5	42.4	29.8	1.3
60歳代	4.6	10.3	16.7	33.3	28.7	6.3
70歳以上	4.6	7.7	9.2	36.9	34.6	6.9
	まったくそう思わない	あまりそう思わない	どちらでもない	ややそう思う	非常にそう思う	無回答
男性	3.0	7.4	16.3	37.7	32.5	3.2
女性	3.4	4.3	15.5	38.6	34.3	3.9
	まったくそう思わない	あまりそう思わない	どちらでもない	ややそう思う	非常にそう思う	無回答
1人	6.6	1.6	11.5	34.4	39.3	6.6
2人	2.6	6.8	16.7	34.9	33.9	5.2
3人	2.7	10.0	16.7	36.7	32.7	1.3
4人	2.1	5.2	19.6	41.2	29.9	2.1
5人	3.2	4.8	15.9	38.1	36.5	1.6
6人以上	3.9	7.8	13.7	49.0	19.6	5.9



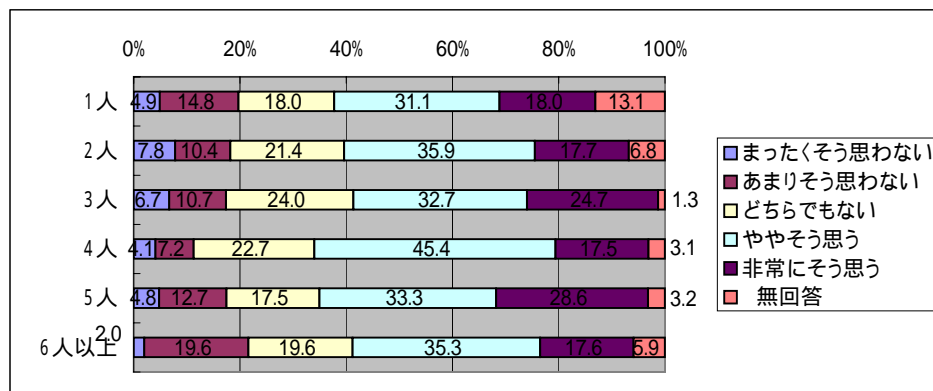
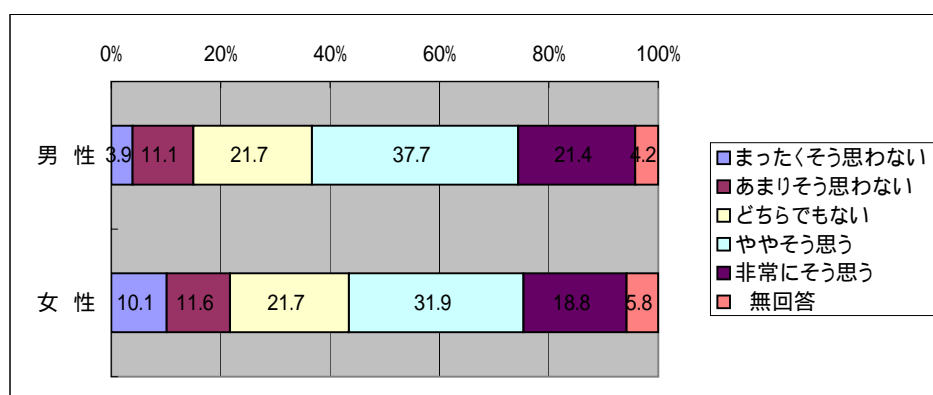
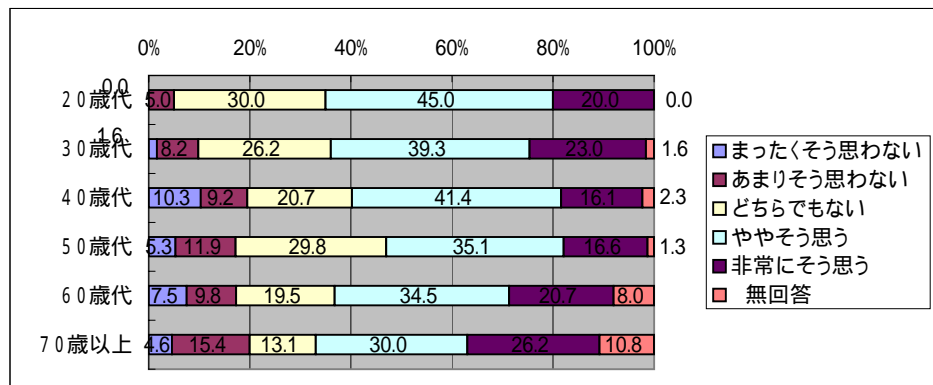

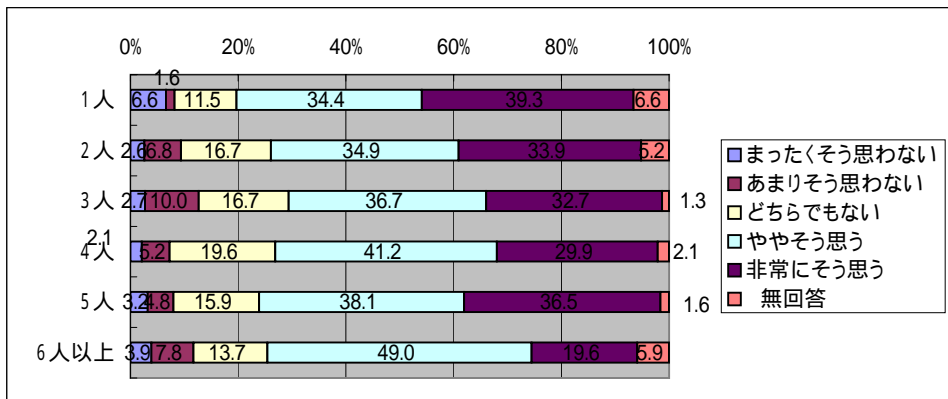
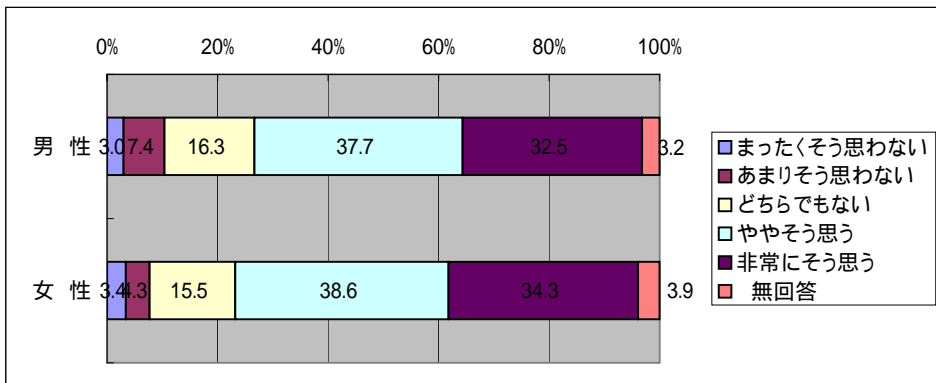
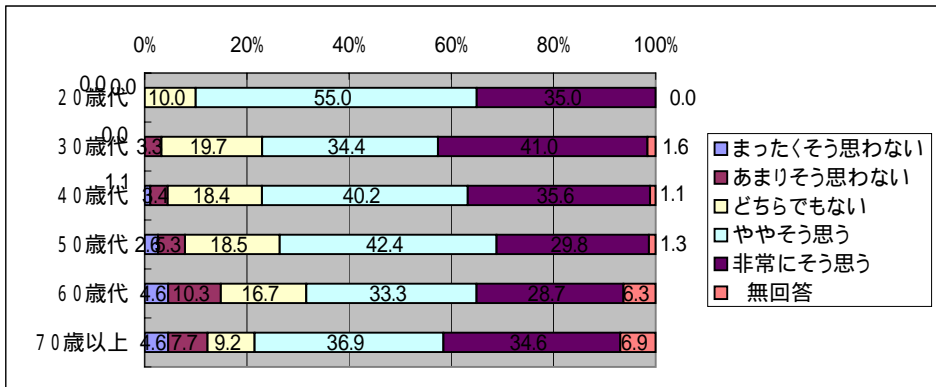

「災害に関するアンケート調査」(名古屋市)

問4-33 倒壊する危険があるならば、家屋の耐震補強をしたい  
問10-2(1) 住居形態

	まったくそう思わない	あまりそう思わない	どちらでもない	ややそう思う	非常にそう思う	無回答
一戸建て	4.7	12.4	20.0	36.6	21.4	4.9
集合住宅	8.2	8.2	26.3	33.5	18.6	5.2
	まったくそう思わない	あまりそう思わない	どちらでもない	ややそう思う	非常にそう思う	無回答
1階	6.7	13.3	20.0	33.3	13.3	13.3
2階	2.9	12.8	20.8	35.5	24.0	4.2
3階以上	14.0	10.5	15.8	47.4	8.8	3.5
	まったくそう思わない	あまりそう思わない	どちらでもない	ややそう思う	非常にそう思う	無回答
1階	7.1	9.5	26.2	35.7	16.7	4.8
2階	2.3	9.1	31.8	36.4	15.9	4.5
3階	11.8	2.9	32.4	35.3	17.6	-
4階	12.5	12.5	20.8	25.0	29.2	-
5階	14.3	-	35.7	35.7	7.1	7.1
6~9階	13.6	13.6	18.2	22.7	27.3	4.5
10階以上	-	-	-	100.0	-	-
	まったくそう思わない	あまりそう思わない	どちらでもない	ややそう思う	非常にそう思う	無回答
持ち家	4.4	12.8	20.2	37.6	21.3	3.7
賃貸	9.4	7.9	26.2	30.4	18.3	7.9
	まったくそう思わない	あまりそう思わない	どちらでもない	ややそう思う	非常にそう思う	無回答
木造	3.6	11.4	22.2	32.6	24.3	6.0
非木造	8.5	11.3	22.3	38.2	16.6	3.2

問4-34 耐震強度を高めるのは、費用がかかるので難しいと思う

	まったくそう思わない	あまりそう思わない	どちらでもない	ややそう思う	非常にそう思う	無回答
一戸建て	2.8	8.5	13.6	39.4	32.6	3.1
集合住宅	3.1	2.6	21.6	34.5	33.0	5.2
	まったくそう思わない	あまりそう思わない	どちらでもない	ややそう思う	非常にそう思う	無回答
1階	3.3	3.3	13.3	33.3	36.7	10.0
2階	2.2	9.3	12.5	41.2	32.6	2.2
3階以上	7.0	7.0	19.3	36.8	24.6	5.3
	まったくそう思わない	あまりそう思わない	どちらでもない	ややそう思う	非常にそう思う	無回答
1階	4.8	-	21.4	35.7	33.3	4.8
2階	-	-	25.0	43.2	27.3	4.5
3階	2.9	-	14.7	38.2	41.2	2.9
4階	4.2	8.3	16.7	25.0	41.7	4.2
5階	7.1	-	42.9	21.4	28.6	-
6~9階	4.5	9.1	27.3	31.8	22.7	4.5
10階以上	-	-	50.0	50.0	-	-
	まったくそう思わない	あまりそう思わない	どちらでもない	ややそう思う	非常にそう思う	無回答
持ち家	3.2	7.9	14.6	39.4	32.3	2.6
賃貸	2.6	3.1	18.8	35.1	33.5	6.8
	まったくそう思わない	あまりそう思わない	どちらでもない	ややそう思う	非常にそう思う	無回答
木造	1.8	6.9	10.2	39.8	37.7	3.6
非木造	4.2	6.4	23.0	35.3	27.6	3.5

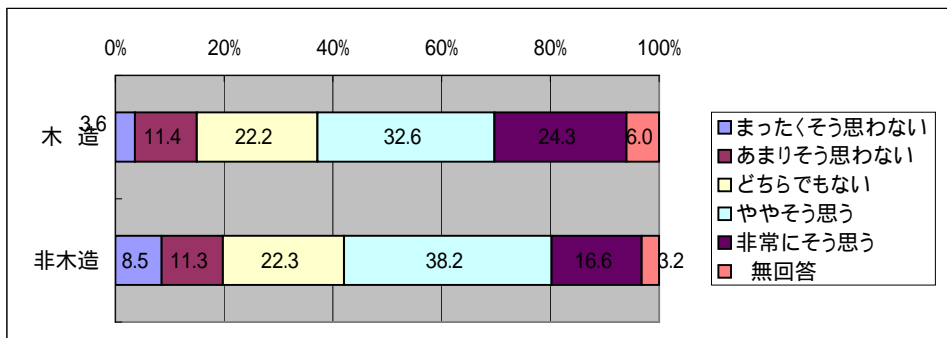
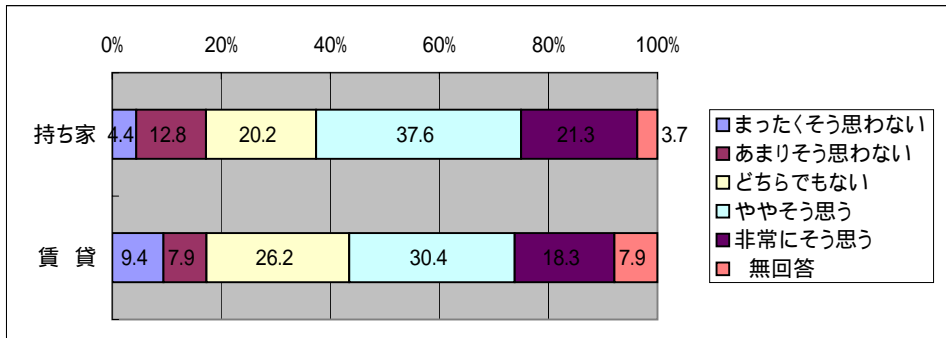
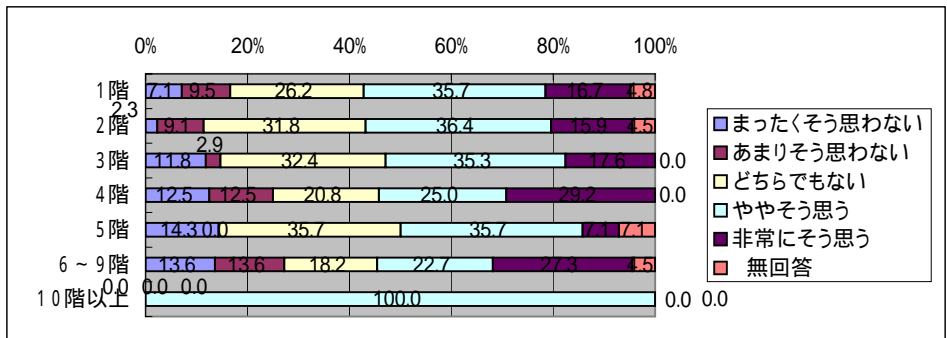
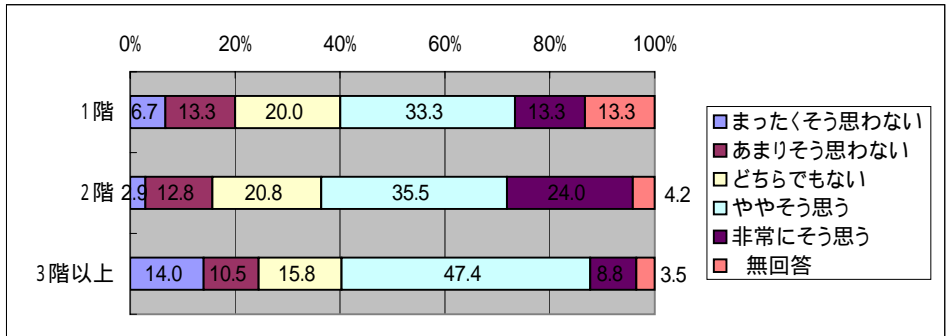
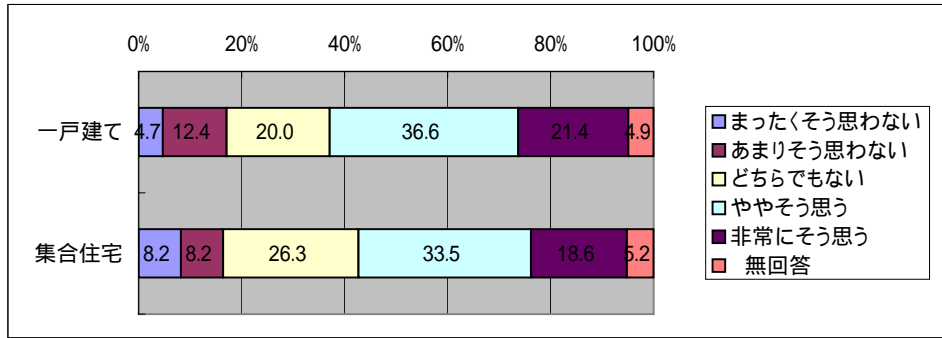

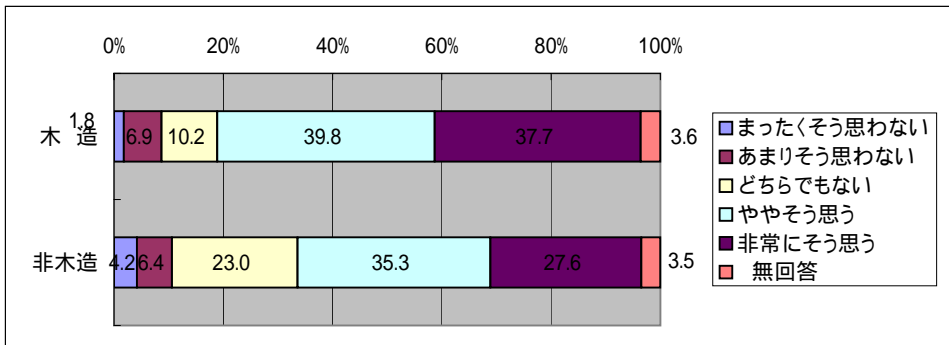
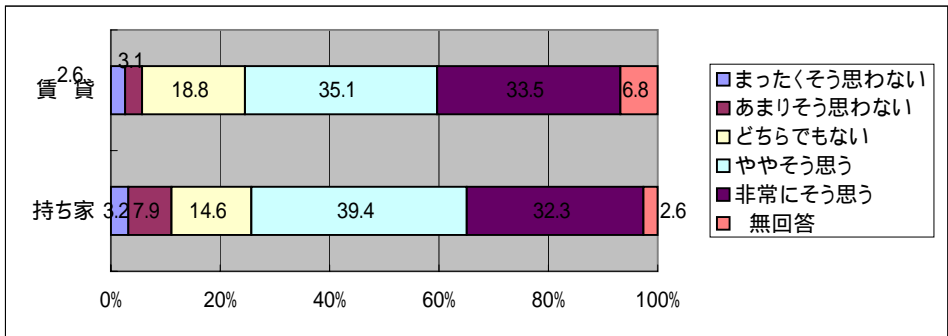
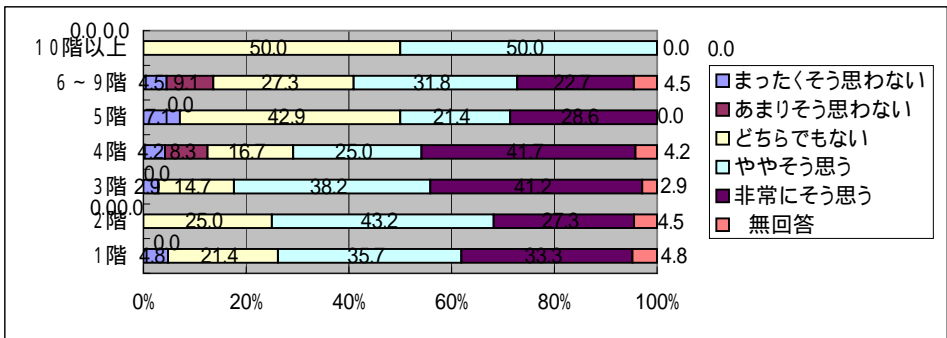
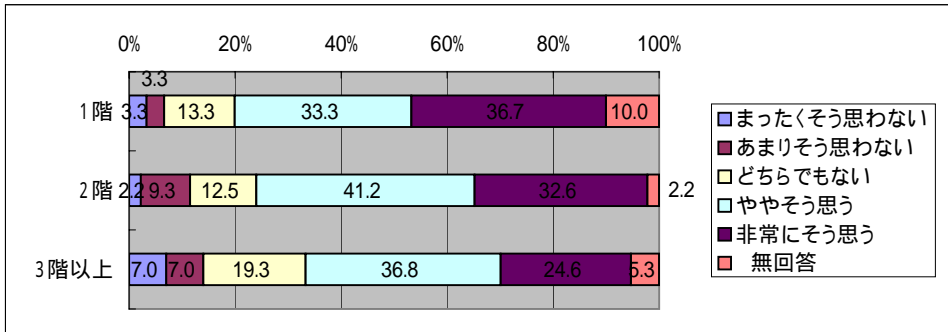
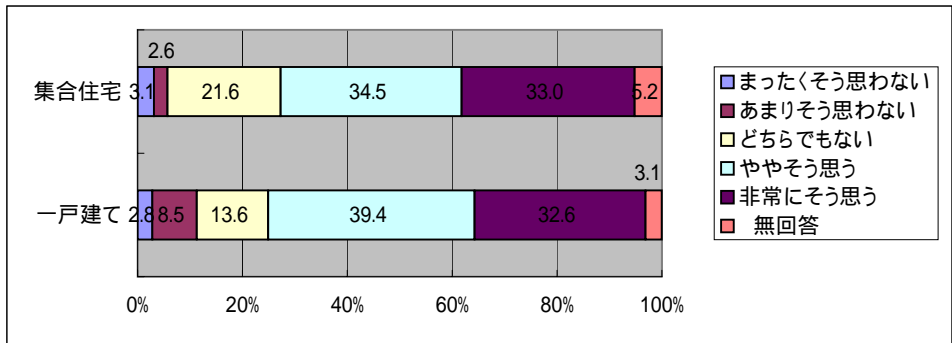

「災害に関するアンケート調査」(名古屋市)

問4 - 3 3 倒壊する危険があるならば、家屋の耐震補強をしたい  
問10 - 2 (4) 居住年数

	まったくそう 思わない	あまりそう 思わない	どちらでも ない	ややそう 思う	非常にそう 思う	無 回答
1年未満	3.8	7.7	30.8	46.2	7.7	3.8
1年以上3年未満	5.8	9.6	23.1	32.7	19.2	9.6
3年以上10年未満	6.3	10.8	27.9	31.5	19.8	3.6
10年以上20年未満	6.4	10.1	26.6	31.2	18.3	7.3
20年以上30年未満	10.7	13.6	11.7	39.8	17.5	6.8
30年以上40年未満	7.9	13.5	24.7	29.2	20.2	4.5
40年以上50年未満	1.5	12.3	23.1	35.4	26.2	1.5
50年以上	-	8.5	11.3	46.5	29.6	4.2

問4 - 3 4 耐震強度を高めるのは、費用がかかるので難しいと思う

	まったくそう 思わない	あまりそう 思わない	どちらでも ない	ややそう 思う	非常にそう 思う	無 回答
1年未満	-	7.7	19.2	42.3	30.8	-
1年以上3年未満	1.9	3.8	21.2	36.5	32.7	3.8
3年以上10年未満	4.5	0.9	17.1	36.9	37.8	2.7
10年以上20年未満	4.6	10.1	17.4	32.1	30.3	5.5
20年以上30年未満	4.9	5.8	14.6	41.7	27.2	5.8
30年以上40年未満	-	7.9	18.0	37.1	33.7	3.4
40年以上50年未満	3.1	6.2	10.8	46.2	32.3	1.5
50年以上	1.4	11.3	11.3	35.2	36.6	4.2

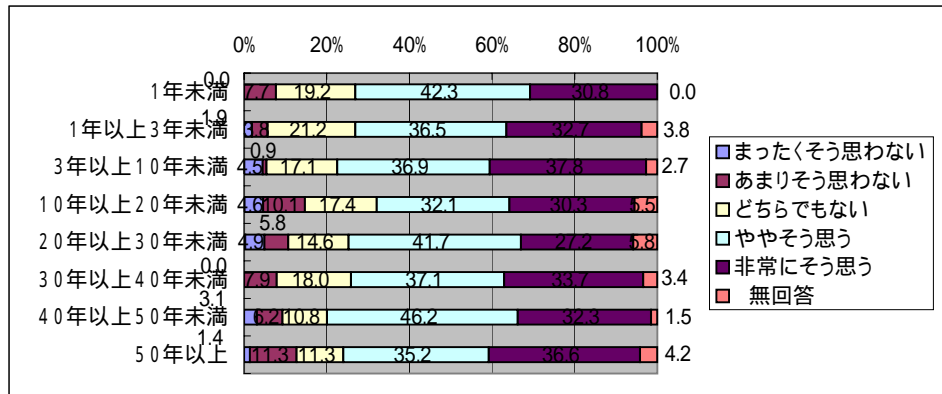
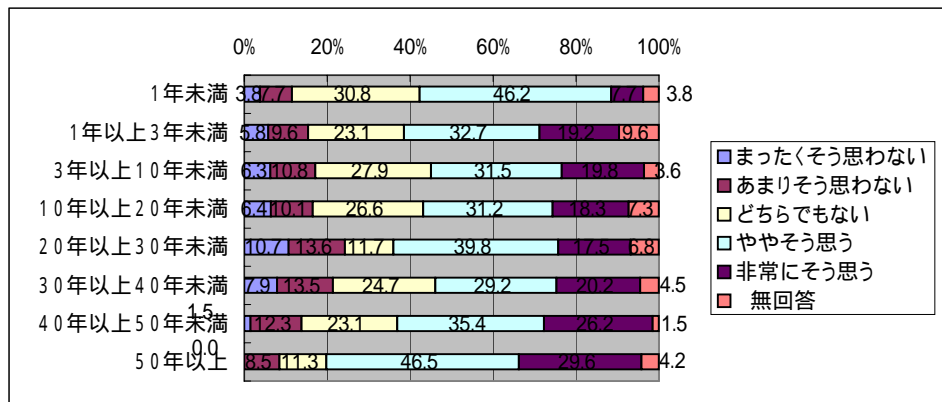

「災害に関するアンケート調査」(名古屋市)

問4-35 住んでいる地域は地震で被害に遭う可能性が高いと思う  
問10-1(1) 年齢

	まったくそう思わない	あまりそう思わない	どちらでもない	ややそう思う	非常にそう思う	無回答
20歳代	5.0	-	20.0	50.0	25.0	-
30歳代	-	6.6	36.1	24.6	31.1	1.6
40歳代	3.4	10.3	28.7	37.9	18.4	1.1
50歳代	1.3	13.9	26.5	34.4	23.8	-
60歳代	1.1	14.9	24.7	36.2	19.5	3.4
70歳以上	4.6	15.4	13.1	36.9	24.6	5.4
	まったくそう思わない	あまりそう思わない	どちらでもない	ややそう思う	非常にそう思う	無回答
男性	2.2	12.3	25.4	36.9	21.4	1.7
女性	2.9	15.0	22.2	30.9	26.6	2.4
	まったくそう思わない	あまりそう思わない	どちらでもない	ややそう思う	非常にそう思う	無回答
1人	6.6	21.3	11.5	26.2	31.1	3.3
2人	2.1	13.0	27.6	35.4	18.8	3.1
3人	1.3	10.7	27.3	34.7	26.0	-
4人	1.0	14.4	25.8	42.3	16.5	-
5人	1.6	9.5	19.0	34.9	31.7	3.2
6人以上	3.9	11.8	25.5	29.4	23.5	5.9

問4-36 家族は防災について真剣に考える事を望んでいると思う

	まったくそう思わない	あまりそう思わない	どちらでもない	ややそう思う	非常にそう思う	無回答
20歳代	-	10.0	40.0	45.0	5.0	-
30歳代	4.9	14.8	42.6	32.8	3.3	1.6
40歳代	2.3	12.6	41.4	31.0	11.5	1.1
50歳代	4.0	7.9	43.7	35.8	7.9	0.7
60歳代	1.1	19.5	29.3	36.8	9.8	3.4
70歳以上	3.8	12.3	28.5	31.5	16.2	7.7
	まったくそう思わない	あまりそう思わない	どちらでもない	ややそう思う	非常にそう思う	無回答
男性	2.2	13.5	36.7	35.0	10.3	2.2
女性	4.3	14.0	35.3	32.4	10.1	3.9
	まったくそう思わない	あまりそう思わない	どちらでもない	ややそう思う	非常にそう思う	無回答
1人	4.9	9.8	26.2	37.7	13.1	8.2
2人	3.6	16.1	33.9	32.3	10.4	3.6
3人	4.0	14.0	36.7	38.0	7.3	-
4人	1.0	9.3	39.2	38.1	11.3	1.0
5人	-	12.7	41.3	31.7	11.1	3.2
6人以上	2.0	17.6	39.2	27.5	7.8	5.9

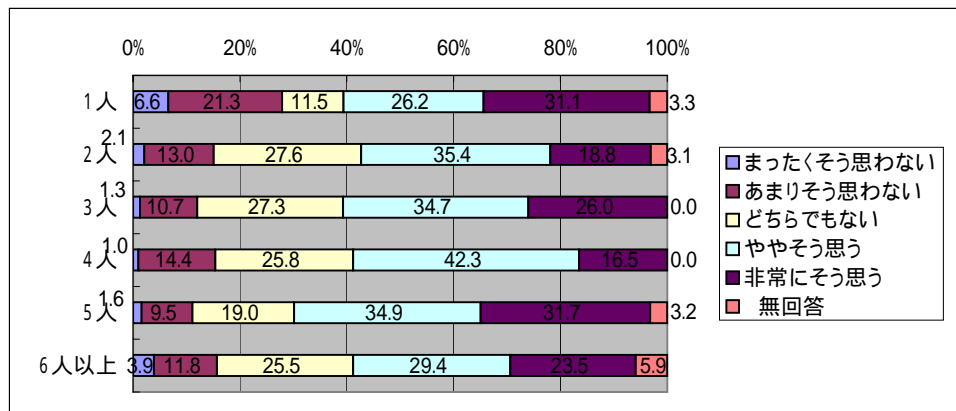
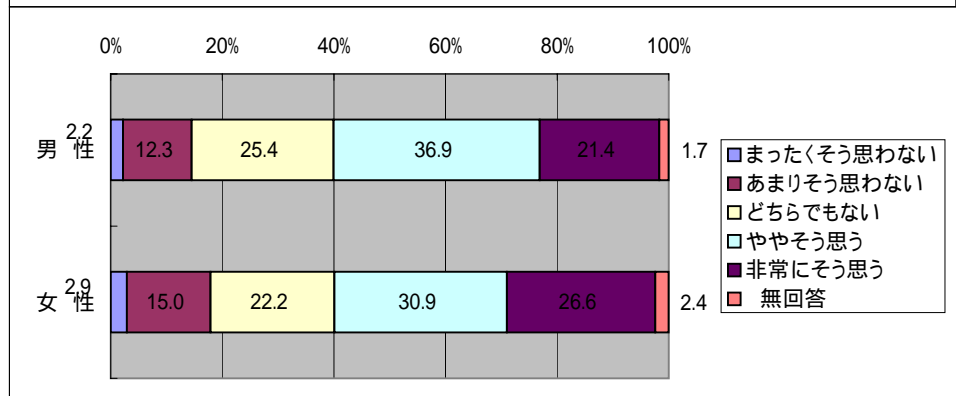
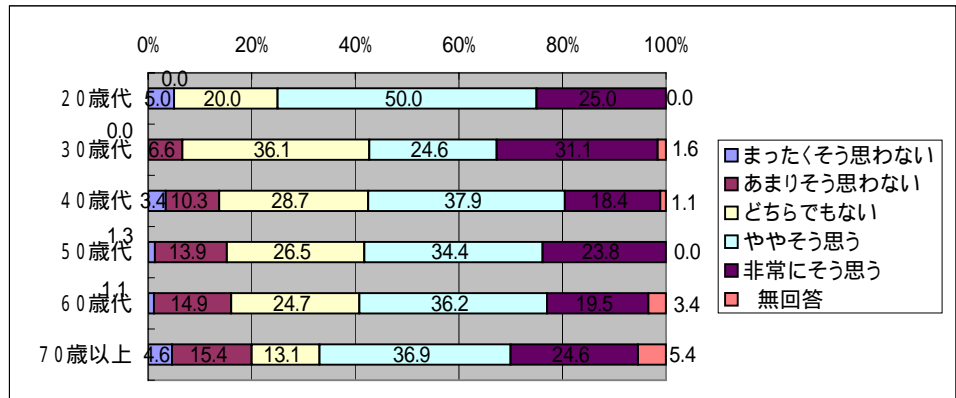



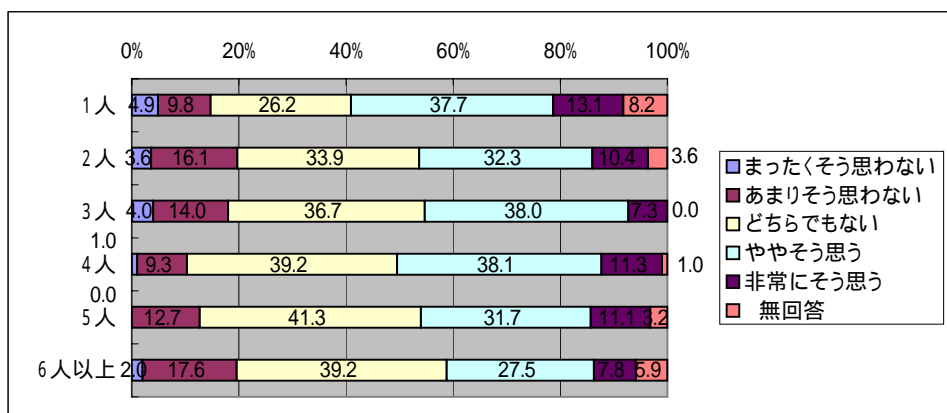
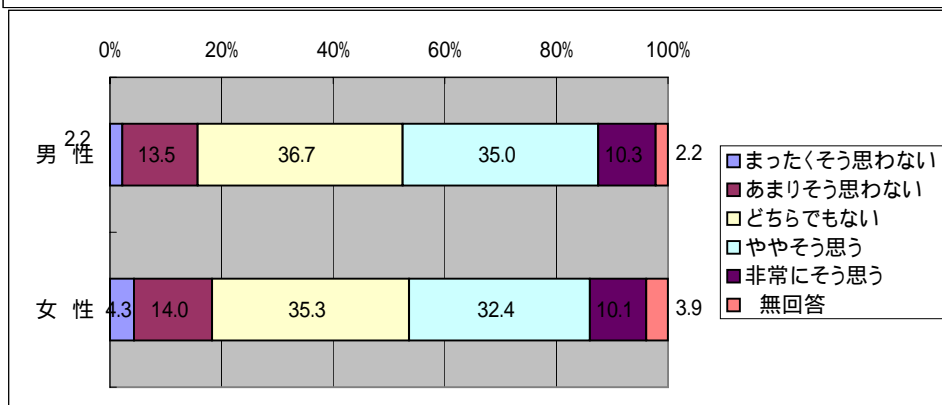
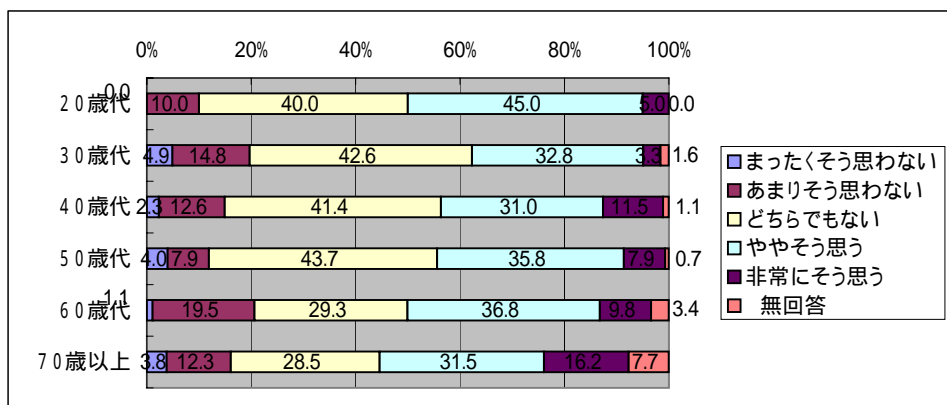

「災害に関するアンケート調査」(名古屋市)

問4-35 住んでいる地域は地震で被害に遭う可能性が高いと思う

問10-2(1) 住居形態

	まったくそう思わない	あまりそう思わない	どちらでもない	ややそう思う	非常にそう思う	無回答
一戸建て	2.3	12.7	23.5	35.7	23.5	2.3
集合住宅	2.1	12.9	26.3	35.1	22.2	1.5
	まったくそう思わない	あまりそう思わない	どちらでもない	ややそう思う	非常にそう思う	無回答
1階	-	20.0	20.0	30.0	23.3	6.7
2階	2.6	12.5	22.0	35.1	25.9	1.9
3階以上	1.8	10.5	28.1	43.9	12.3	3.5
	まったくそう思わない	あまりそう思わない	どちらでもない	ややそう思う	非常にそう思う	無回答
1階	2.4	11.9	33.3	23.8	28.6	-
2階	2.3	9.1	25.0	40.9	20.5	2.3
3階	-	8.8	23.5	44.1	23.5	-
4階	4.2	12.5	25.0	25.0	29.2	4.2
5階	-	14.3	21.4	42.9	21.4	-
6~9階	4.5	27.3	31.8	36.4	-	-
10階以上	-	-	50.0	-	50.0	-
	まったくそう思わない	あまりそう思わない	どちらでもない	ややそう思う	非常にそう思う	無回答
持ち家	2.3	12.5	23.9	37.4	21.8	2.1
賃貸	2.1	13.6	25.1	30.9	25.1	3.1
	まったくそう思わない	あまりそう思わない	どちらでもない	ややそう思う	非常にそう思う	無回答
木造	1.5	13.2	23.4	33.5	25.1	3.3
非木造	2.5	13.1	24.7	37.5	20.8	1.4

問4-36 家族は防災について真剣に考える事を望んでいると思う

	まったくそう思わない	あまりそう思わない	どちらでもない	ややそう思う	非常にそう思う	無回答
一戸建て	1.9	12.4	37.6	34.7	10.6	2.8
集合住宅	4.1	16.0	34.0	34.5	8.8	2.6
	まったくそう思わない	あまりそう思わない	どちらでもない	ややそう思う	非常にそう思う	無回答
1階	-	13.3	40.0	26.7	13.3	6.7
2階	2.2	11.8	37.7	35.8	9.9	2.6
3階以上	1.8	12.3	40.4	33.3	8.8	3.5
	まったくそう思わない	あまりそう思わない	どちらでもない	ややそう思う	非常にそう思う	無回答
1階	2.4	21.4	33.3	33.3	4.8	4.8
2階	4.5	11.4	36.4	40.9	4.5	2.3
3階	-	5.9	44.1	35.3	14.7	-
4階	-	20.8	29.2	33.3	12.5	4.2
5階	14.3	7.1	21.4	35.7	21.4	-
6~9階	13.6	27.3	31.8	22.7	4.5	-
10階以上	-	50.0	-	50.0	-	-
	まったくそう思わない	あまりそう思わない	どちらでもない	ややそう思う	非常にそう思う	無回答
持ち家	1.9	13.2	37.6	34.6	10.4	2.3
賃貸	5.2	14.1	33.0	34.6	8.9	4.2
	まったくそう思わない	あまりそう思わない	どちらでもない	ややそう思う	非常にそう思う	無回答
木造	2.4	12.3	36.5	33.5	11.1	4.2
非木造	2.8	15.5	35.7	35.0	9.2	1.8

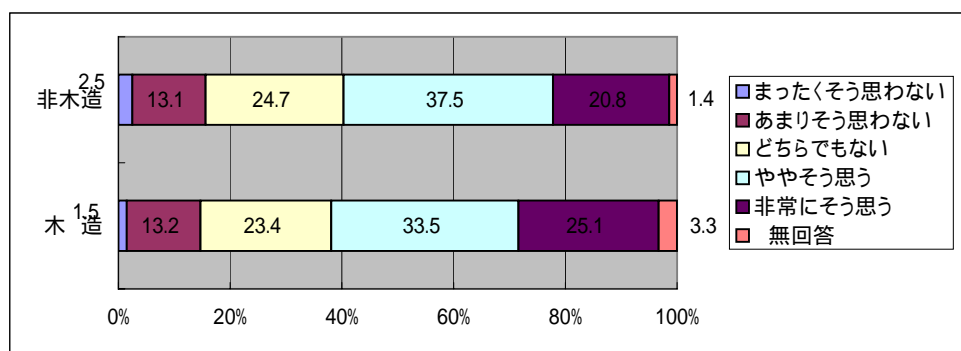
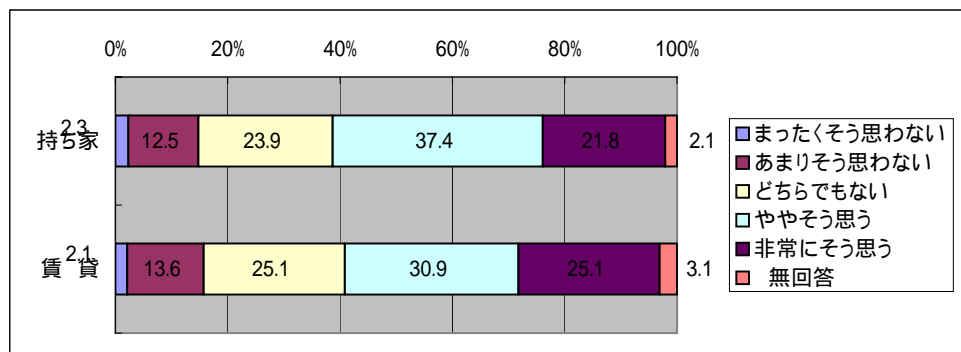
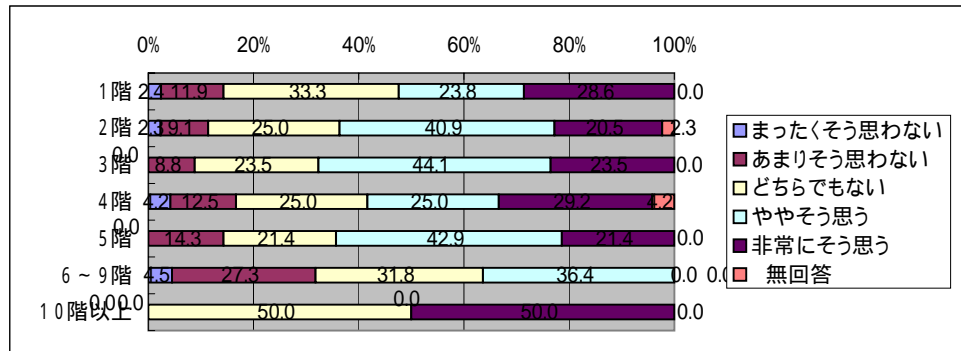
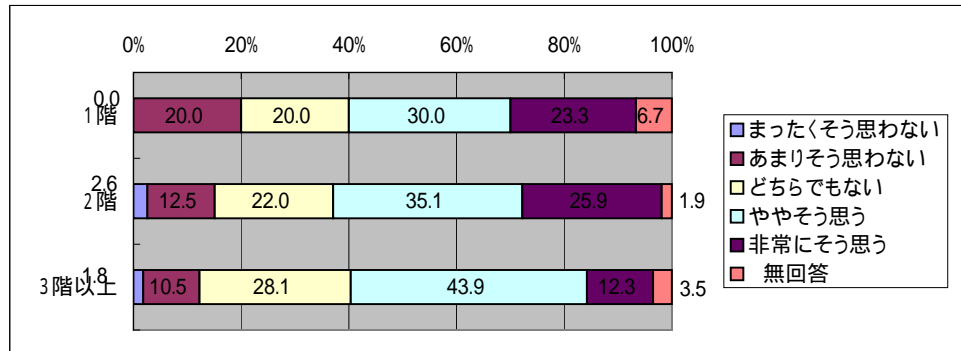
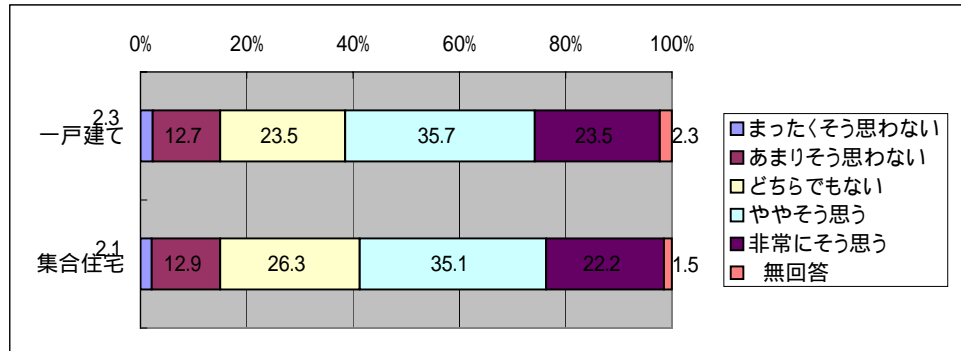

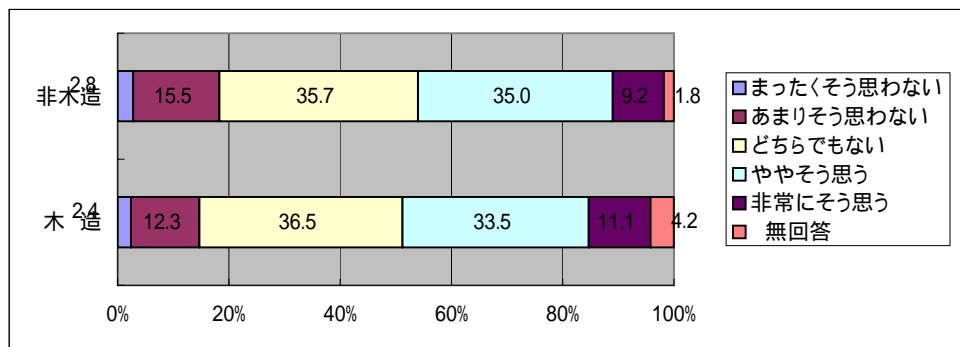
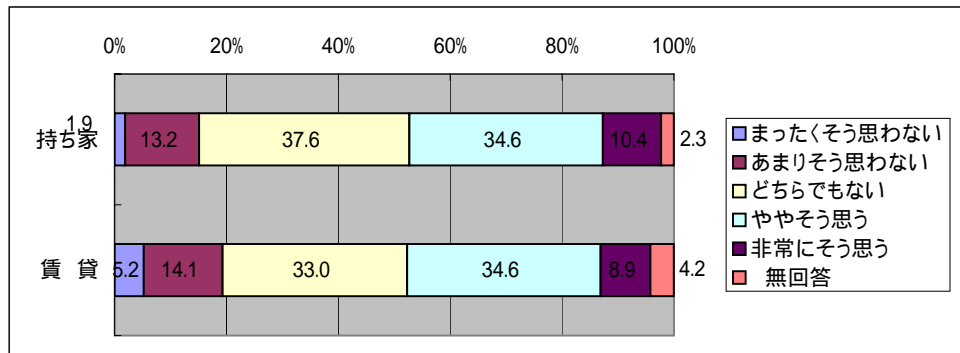
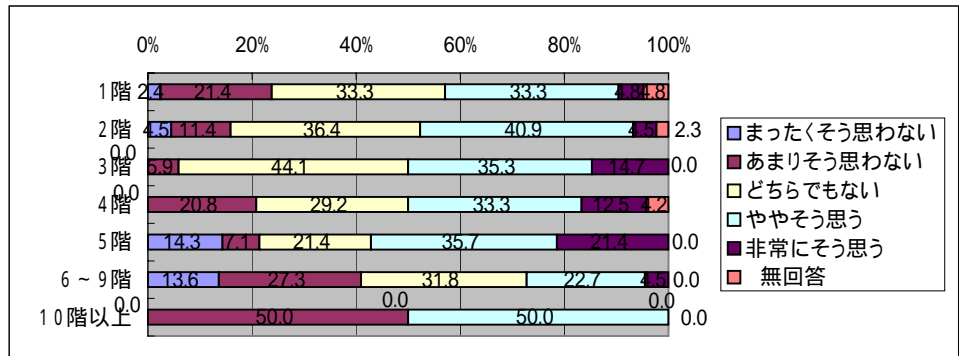
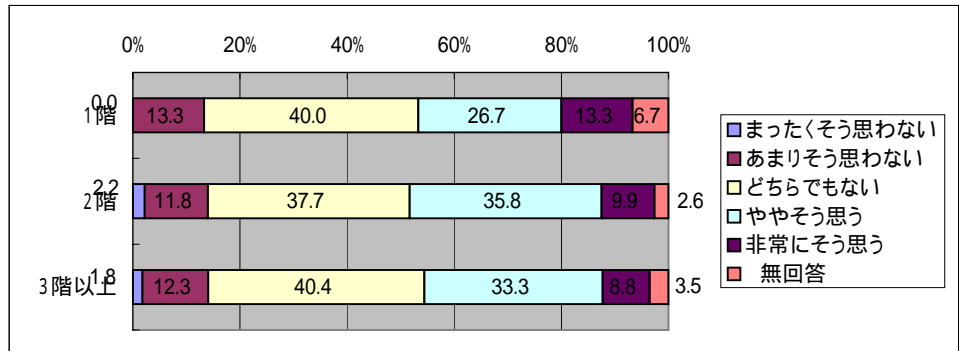
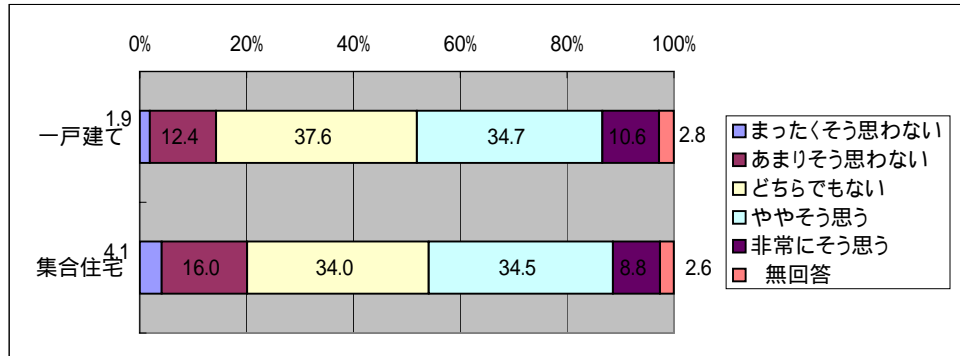

「災害に関するアンケート調査」(名古屋市)

問4 - 3 5 住んでいる地域は地震で被害に遭う可能性が高いと思う  
問10 - 2 (4) 居住年数

	まったくそう 思わない	あまりそう 思わない	どちらでも ない	ややそう 思う	非常にそう 思う	無 回答
1年未満	-	15.4	15.4	38.5	30.8	-
1年以上3年未満	5.8	13.5	23.1	30.8	25.0	1.9
3年以上10年未満	1.8	9.0	29.7	34.2	23.4	1.8
10年以上20年未満	0.9	8.3	23.9	38.5	24.8	3.7
20年以上30年未満	3.9	16.5	17.5	34.0	25.2	2.9
30年以上40年未満	1.1	9.0	31.5	39.3	18.0	1.1
40年以上50年未満	1.5	21.5	26.2	32.3	16.9	1.5
50年以上	4.2	16.9	18.3	33.8	22.5	4.2

問4 - 3 6 家族は防災について真剣に考える事を望んでいると思う

	まったくそう 思わない	あまりそう 思わない	どちらでも ない	ややそう 思う	非常にそう 思う	無 回答
1年未満	-	19.2	46.2	23.1	7.7	3.8
1年以上3年未満	5.8	15.4	30.8	38.5	5.8	3.8
3年以上10年未満	1.8	12.6	42.3	32.4	8.1	2.7
10年以上20年未満	1.8	8.3	42.2	34.9	9.2	3.7
20年以上30年未満	2.9	12.6	31.1	38.8	10.7	3.9
30年以上40年未満	4.5	11.2	40.4	32.6	10.1	1.1
40年以上50年未満	3.1	16.9	24.6	40.0	13.8	1.5
50年以上	2.8	21.1	29.6	28.2	14.1	4.2

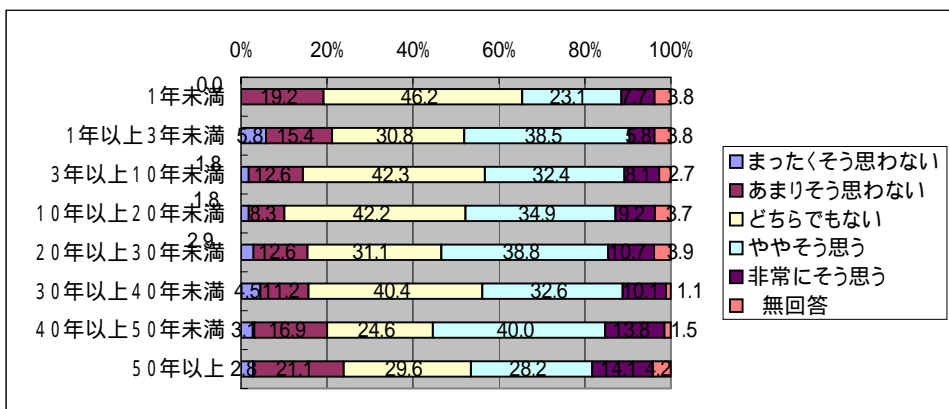
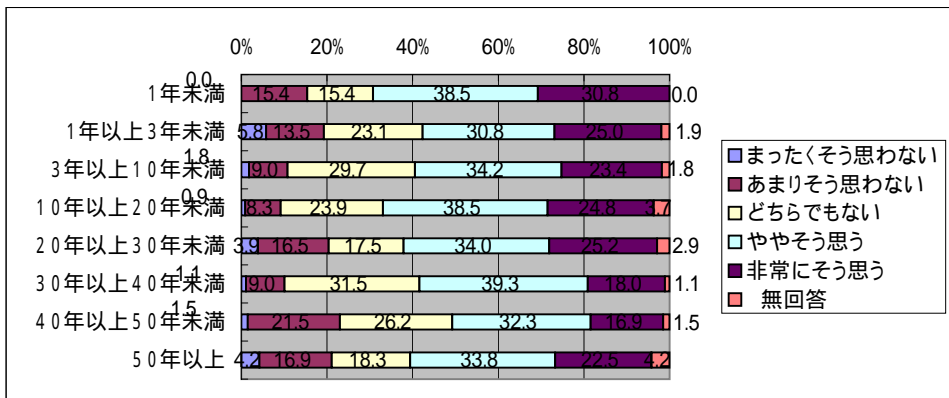

「災害に関するアンケート調査」(名古屋市)

問4-37 地域の災害に関する情報を確認しておきたいと思う  
問10-1(1) 年齢

	まったくそう思わない	あまりそう思わない	どちらでもない	ややそう思う	非常にそう思う	無回答
20歳代	-	-	15.0	70.0	15.0	-
30歳代	1.6	4.9	24.6	57.4	9.8	1.6
40歳代	1.1	5.7	24.1	57.5	10.3	1.1
50歳代	0.7	8.6	21.9	53.6	15.2	-
60歳代	-	6.3	20.7	52.3	16.7	4.0
70歳以上	1.5	3.1	13.1	46.2	29.2	6.9
	まったくそう思わない	あまりそう思わない	どちらでもない	ややそう思う	非常にそう思う	無回答
男性	0.7	3.7	21.9	54.4	16.7	2.5
女性	1.0	10.1	16.9	49.8	18.8	3.4
	まったくそう思わない	あまりそう思わない	どちらでもない	ややそう思う	非常にそう思う	無回答
1人	1.6	6.6	9.8	54.1	21.3	6.6
2人	1.0	6.8	17.2	56.8	14.1	4.2
3人	0.7	7.3	23.3	51.3	17.3	-
4人	-	7.2	21.6	52.6	17.5	1.0
5人	-	-	22.2	50.8	25.4	1.6
6人以上	2.0	2.0	23.5	51.0	15.7	5.9

問4-38 行政は防災対策をするうえで必要な援助を与えている

	まったくそう思わない	あまりそう思わない	どちらでもない	ややそう思う	非常にそう思う	無回答
20歳代	-	30.0	45.0	15.0	10.0	-
30歳代	9.8	47.5	34.4	6.6	-	1.6
40歳代	8.0	23.0	49.4	18.4	-	1.1
50歳代	9.9	26.5	38.4	21.2	3.3	0.7
60歳代	3.4	28.7	29.9	31.6	2.3	4.0
70歳以上	6.9	30.8	20.0	24.6	7.7	10.0
	まったくそう思わない	あまりそう思わない	どちらでもない	ややそう思う	非常にそう思う	無回答
男性	7.1	28.1	35.5	23.9	3.0	2.5
女性	7.2	33.3	29.5	20.3	4.8	4.8
	まったくそう思わない	あまりそう思わない	どちらでもない	ややそう思う	非常にそう思う	無回答
1人	8.2	29.5	26.2	19.7	8.2	8.2
2人	5.2	31.8	27.6	27.6	3.1	4.7
3人	10.7	26.7	34.0	25.3	3.3	-
4人	7.2	27.8	41.2	18.6	2.1	3.1
5人	1.6	38.1	39.7	14.3	3.2	3.2
6人以上	7.8	27.5	37.3	19.6	2.0	5.9

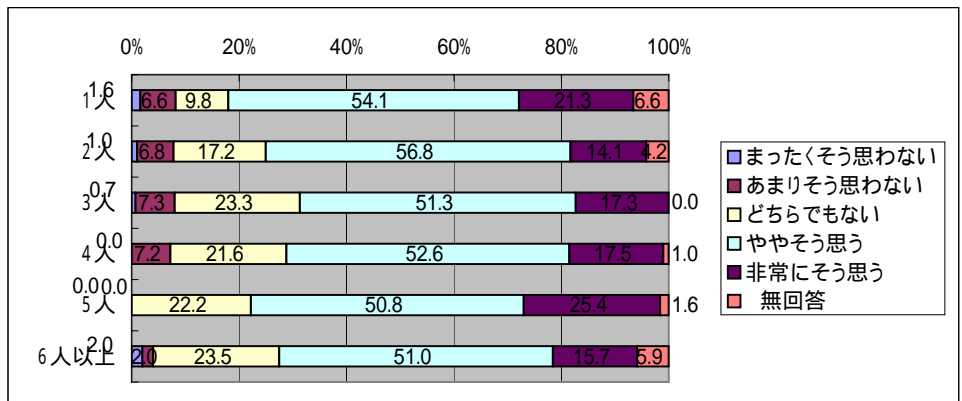
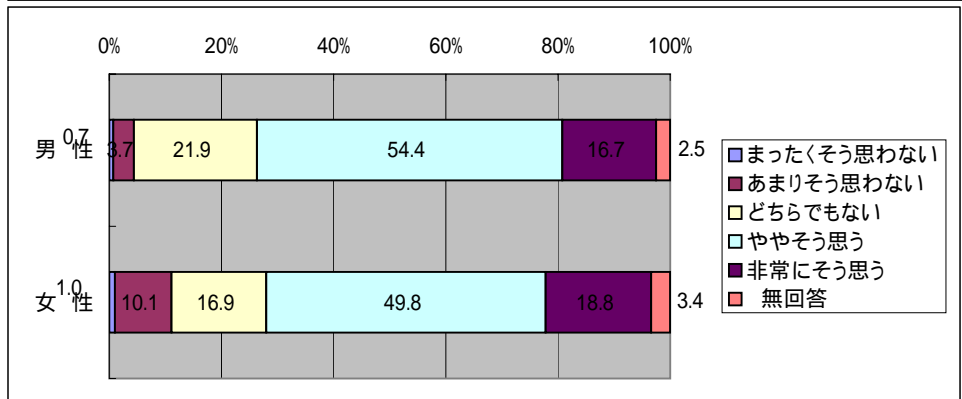
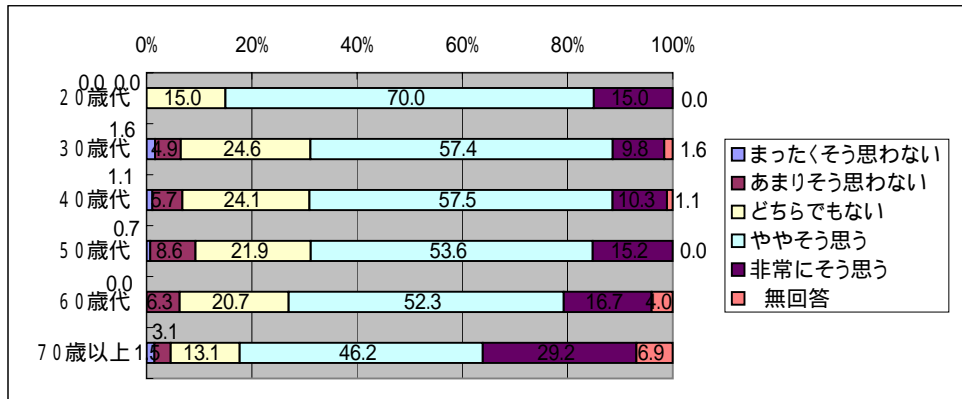

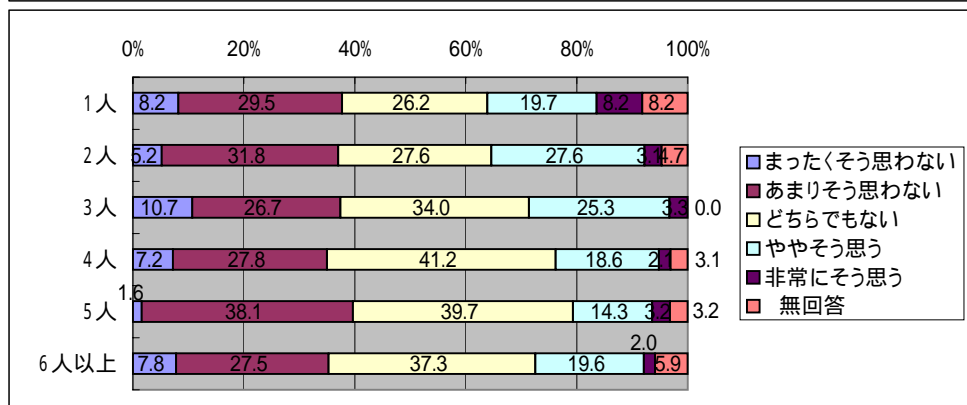
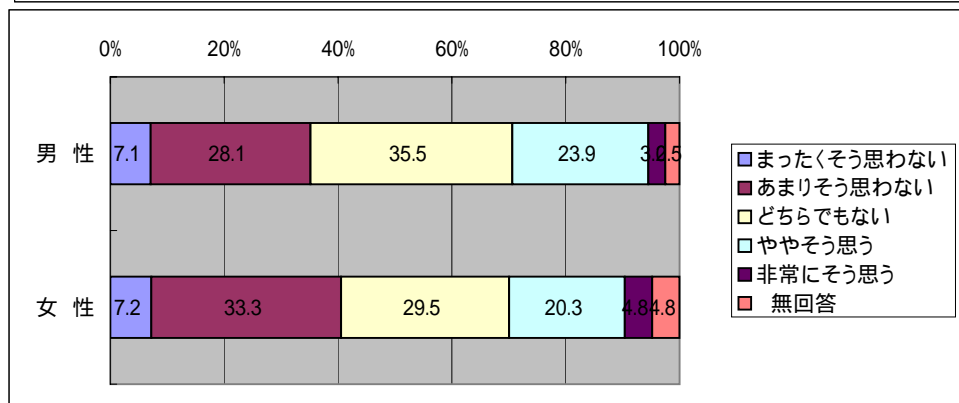
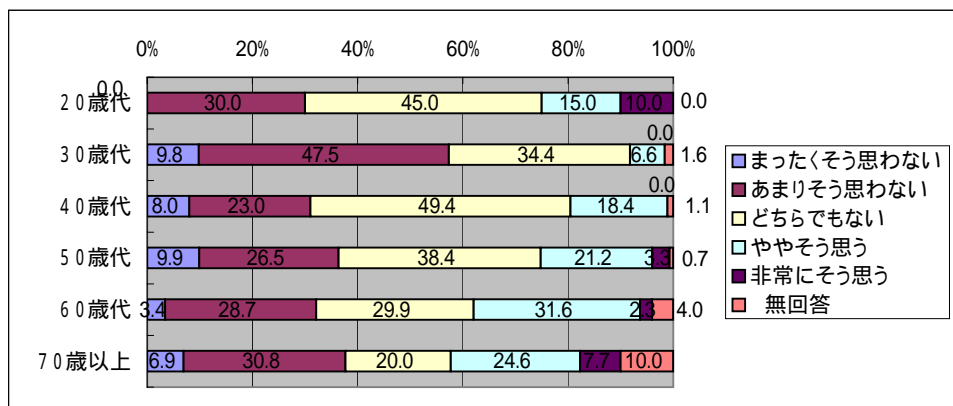



「災害に関するアンケート調査」(名古屋市)

問4-37 地域の災害に関する情報を確認しておきたいと思う  
問10-2(1) 住居形態

	まったくそう思わない	あまりそう思わない	どちらでもない	ややそう思う	非常にそう思う	無回答
一戸建て	0.7	5.2	19.5	52.3	19.0	3.3
集合住宅	1.0	6.7	20.6	56.2	13.9	1.5
	まったくそう思わない	あまりそう思わない	どちらでもない	ややそう思う	非常にそう思う	無回答
1階	-	6.7	23.3	50.0	13.3	6.7
2階	1.0	5.1	18.8	52.4	20.1	2.6
3階以上	-	7.0	22.8	50.9	14.0	5.3
	まったくそう思わない	あまりそう思わない	どちらでもない	ややそう思う	非常にそう思う	無回答
1階	2.4	7.1	9.5	66.7	11.9	2.4
2階	2.3	4.5	25.0	56.8	9.1	2.3
3階	-	-	23.5	58.8	17.6	-
4階	-	8.3	25.0	50.0	16.7	-
5階	-	14.3	-	64.3	14.3	7.1
6~9階	-	13.6	36.4	36.4	13.6	-
10階以上	-	50.0	50.0	-	-	-
	まったくそう思わない	あまりそう思わない	どちらでもない	ややそう思う	非常にそう思う	無回答
持ち家	0.7	5.8	20.2	51.7	19.0	2.6
賃貸	1.0	5.8	19.4	57.1	14.1	2.6
	まったくそう思わない	あまりそう思わない	どちらでもない	ややそう思う	非常にそう思う	無回答
木造	1.2	5.1	18.3	52.7	18.9	3.9
非木造	0.4	6.0	21.9	53.7	16.6	1.4

問4-38 行政は防災対策をするうえで必要な援助を与えている

	まったくそう思わない	あまりそう思わない	どちらでもない	ややそう思う	非常にそう思う	無回答
一戸建て	7.3	29.6	33.1	23.0	3.5	3.5
集合住宅	6.2	29.9	35.1	22.2	3.6	3.1
	まったくそう思わない	あまりそう思わない	どちらでもない	ややそう思う	非常にそう思う	無回答
1階	6.7	30.0	33.3	16.7	6.7	6.7
2階	8.0	29.7	31.9	24.0	3.2	3.2
3階以上	1.8	29.8	42.1	17.5	5.3	3.5
	まったくそう思わない	あまりそう思わない	どちらでもない	ややそう思う	非常にそう思う	無回答
1階	7.1	45.2	21.4	21.4	2.4	2.4
2階	-	27.3	40.9	22.7	4.5	4.5
3階	8.8	35.3	23.5	29.4	2.9	-
4階	4.2	33.3	45.8	12.5	-	4.2
5階	7.1	7.1	35.7	42.9	-	7.1
6~9階	18.2	13.6	50.0	13.6	4.5	-
10階以上	-	100.0	-	-	-	-
	まったくそう思わない	あまりそう思わない	どちらでもない	ややそう思う	非常にそう思う	無回答
持ち家	7.7	29.7	33.6	23.0	3.2	2.8
賃貸	5.8	29.3	34.0	22.0	4.2	4.7
	まったくそう思わない	あまりそう思わない	どちらでもない	ややそう思う	非常にそう思う	無回答
木造	8.1	29.3	30.8	24.0	3.6	4.2
非木造	5.7	30.4	36.4	21.6	3.5	2.5

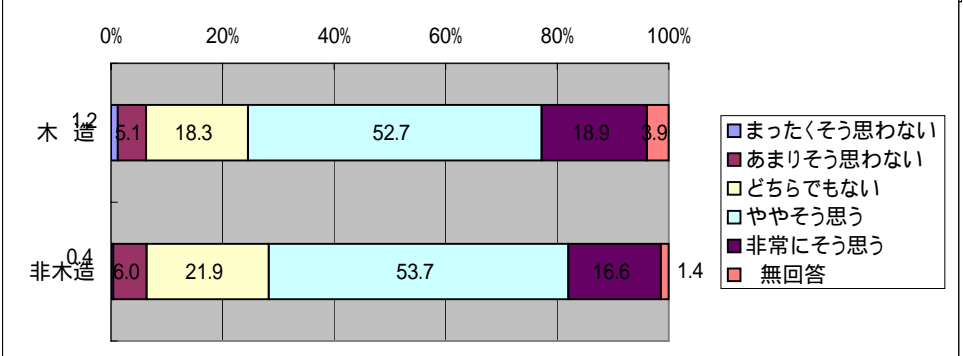
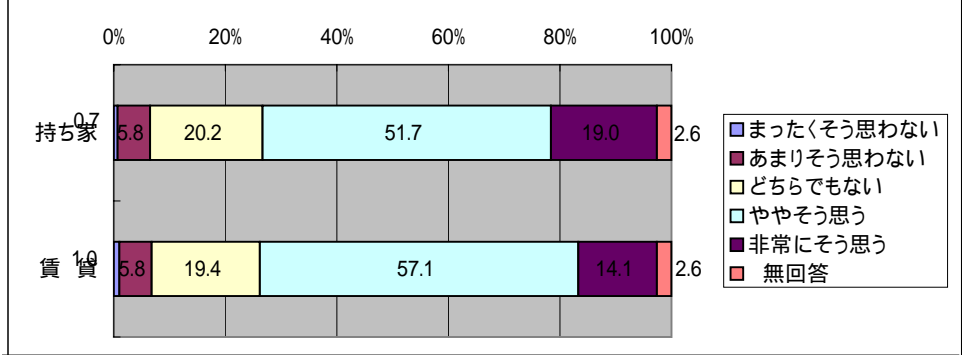
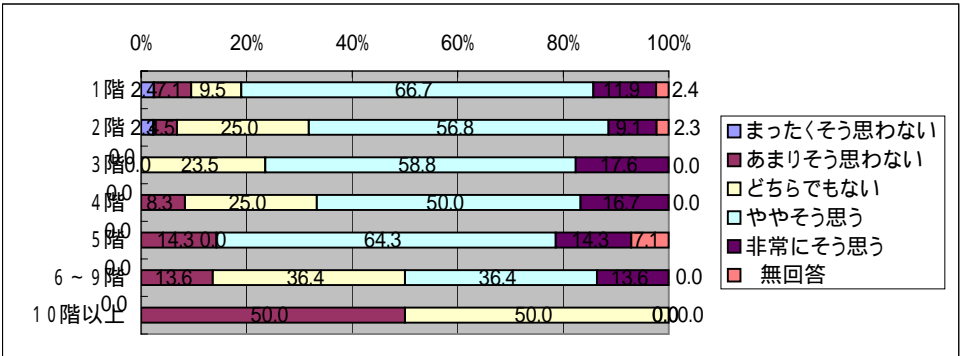
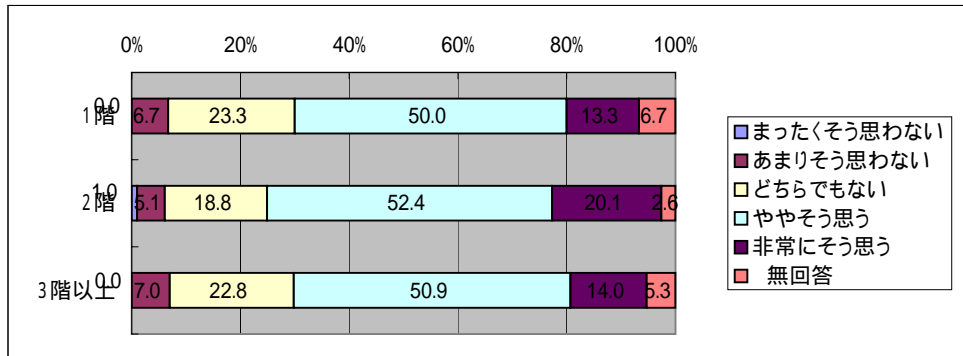
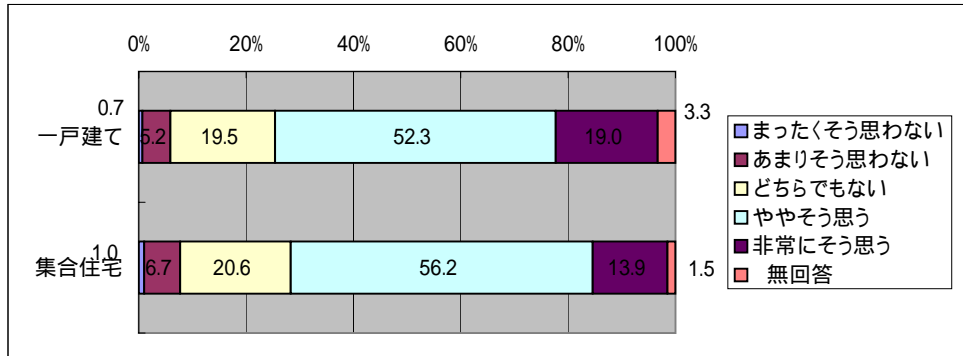

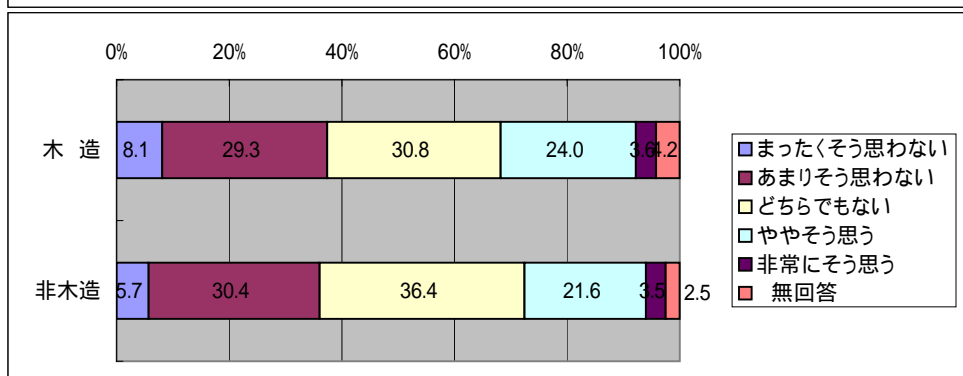
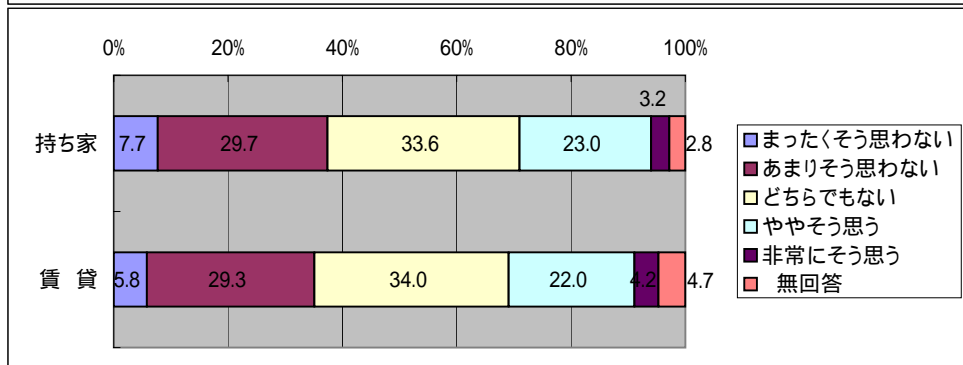
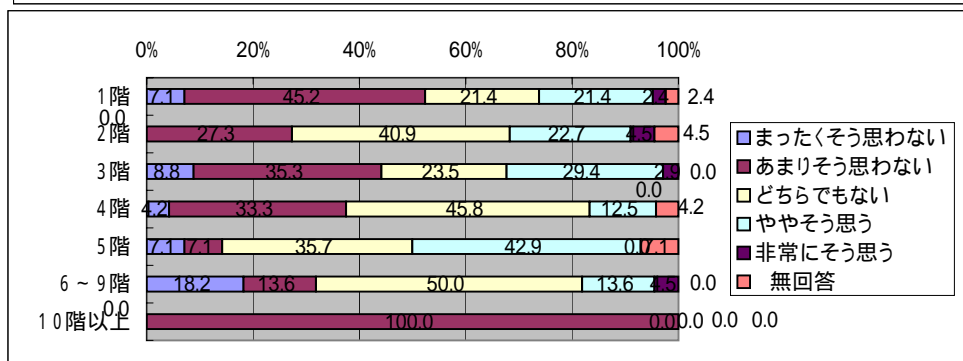
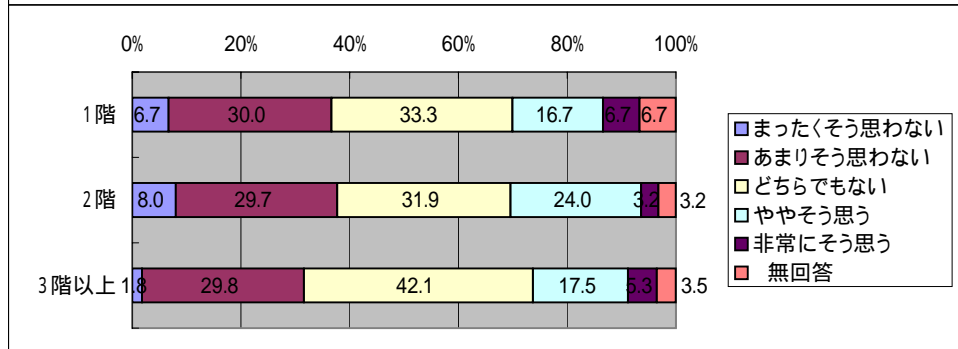
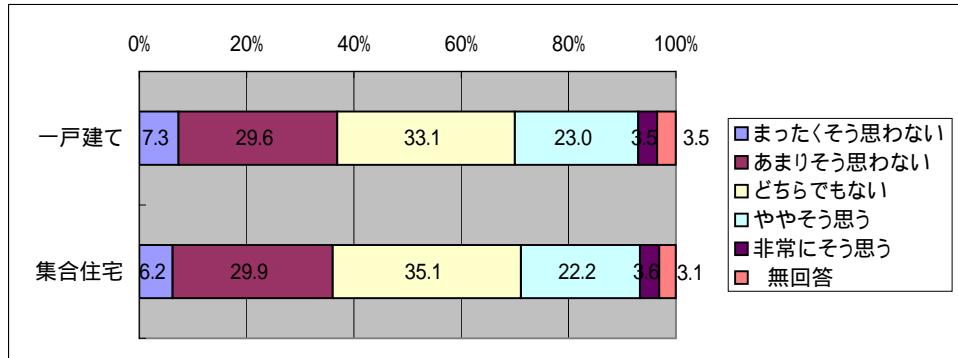

「災害に関するアンケート調査」(名古屋市)

問4 - 3 9 行政は、住民の声に耳を傾けて防災行政を行っている  
問10 - 1 (1) 年齢

	まったくそう思わない	あまりそう思わない	どちらでもない	ややそう思う	非常にそう思う	無回答
20歳代	5.0	20.0	45.0	30.0	-	-
30歳代	11.5	49.2	32.8	4.9	-	1.6
40歳代	6.9	27.6	48.3	16.1	-	1.1
50歳代	9.9	29.1	38.4	19.2	2.6	0.7
60歳代	5.2	29.3	26.4	32.2	2.9	4.0
70歳以上	3.1	30.0	16.2	32.3	7.7	10.8
	まったくそう思わない	あまりそう思わない	どちらでもない	ややそう思う	非常にそう思う	無回答
男性	7.4	30.0	31.8	25.1	2.7	3.0
女性	6.3	31.9	30.9	21.7	4.3	4.8
	まったくそう思わない	あまりそう思わない	どちらでもない	ややそう思う	非常にそう思う	無回答
1人	8.2	26.2	18.0	31.1	6.6	9.8
2人	4.2	29.7	29.2	28.6	3.1	5.2
3人	12.0	26.0	34.7	24.0	3.3	-
4人	7.2	30.9	34.0	24.7	1.0	2.1
5人	1.6	46.0	36.5	9.5	3.2	3.2
6人以上	5.9	37.3	31.4	17.6	2.0	5.9

問4 - 4 0 住民は、地域等に見合った防災対策に支援を行っている

	まったくそう思わない	あまりそう思わない	どちらでもない	ややそう思う	非常にそう思う	無回答
20歳代	15.0	10.0	55.0	20.0	-	-
30歳代	11.5	41.0	37.7	8.2	-	1.6
40歳代	10.3	31.0	47.1	9.2	1.1	1.1
50歳代	9.9	29.8	43.7	11.9	3.3	1.3
60歳代	5.7	33.3	34.5	19.5	1.7	5.2
70歳以上	10.8	30.8	20.0	25.4	1.5	11.5
	まったくそう思わない	あまりそう思わない	どちらでもない	ややそう思う	非常にそう思う	無回答
男性	8.9	33.0	36.5	17.2	1.2	3.2
女性	10.1	29.5	37.2	14.0	3.4	5.8
	まったくそう思わない	あまりそう思わない	どちらでもない	ややそう思う	非常にそう思う	無回答
1人	6.6	27.9	32.8	18.0	3.3	11.5
2人	6.8	32.3	31.3	21.9	2.1	5.7
3人	12.0	32.7	38.7	13.3	2.7	0.7
4人	10.3	24.7	46.4	16.5	-	2.1
5人	9.5	41.3	36.5	7.9	1.6	3.2
6人以上	13.7	33.3	31.4	15.7	-	5.9

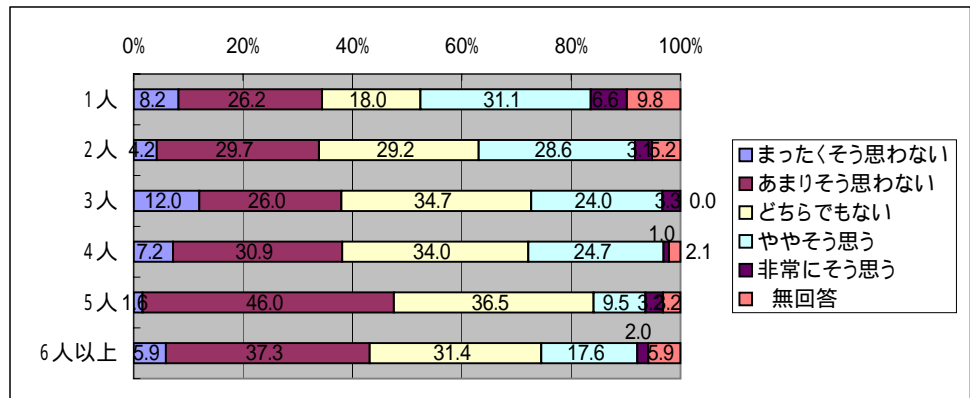
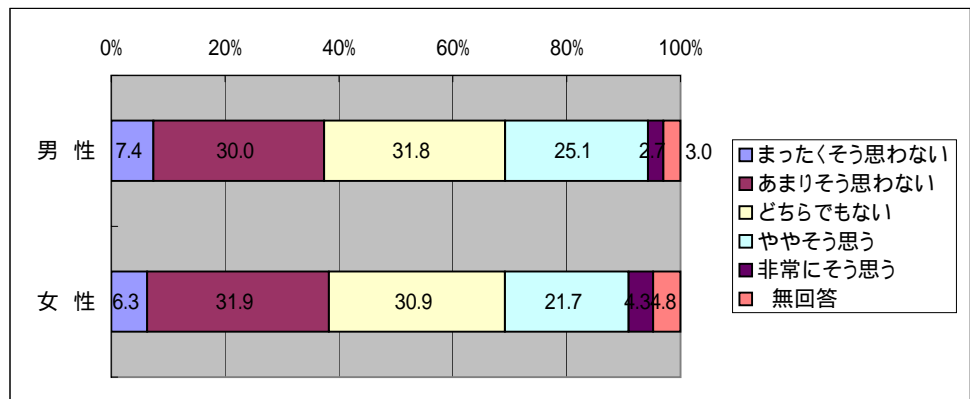
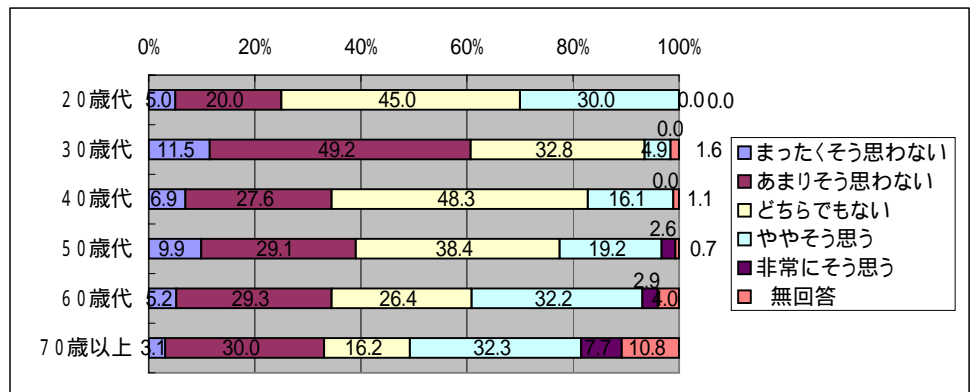

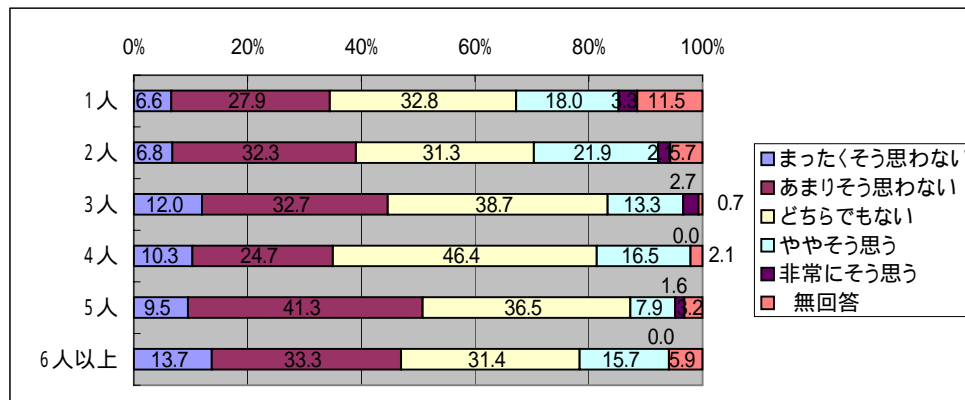
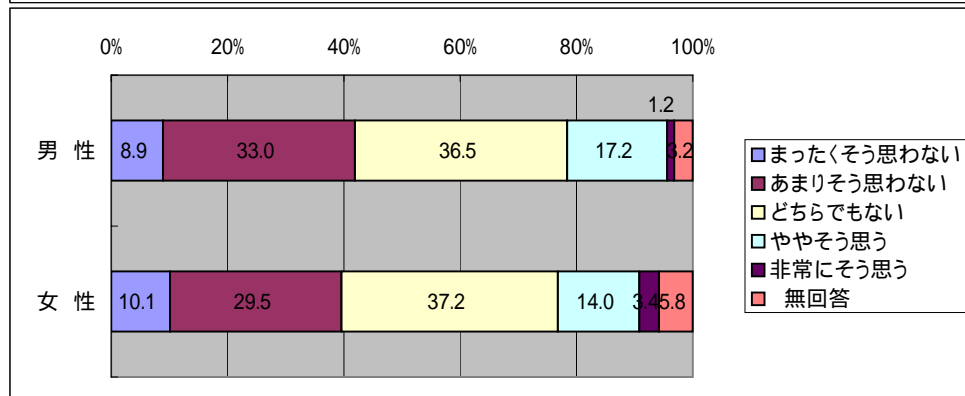
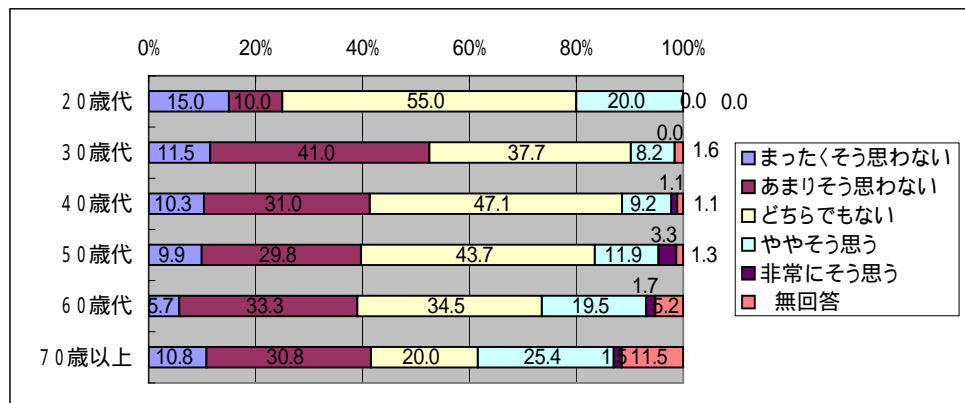

「災害に関するアンケート調査」(名古屋市)

問4 - 3 7 地域の災害に関する情報を確認しておきたいと思う  
問10 - 2 (4) 居住年数

	まったくそう 思わない	あまりそう 思わない	どちらでも ない	ややそう 思う	非常にそう 思う	無 回答
1年未満	-	3.8	19.2	65.4	11.5	-
1年以上3年未満	3.8	3.8	9.6	63.5	15.4	3.8
3年以上10年未満	0.9	7.2	23.4	55.9	9.9	2.7
10年以上20年未満	-	5.5	27.5	45.9	17.4	3.7
20年以上30年未満	-	4.9	18.4	59.2	13.6	3.9
30年以上40年未満	-	6.7	25.8	42.7	23.6	1.1
40年以上50年未満	1.5	4.6	9.2	58.5	24.6	1.5
50年以上	1.4	7.0	15.5	46.5	25.4	4.2

問4 - 3 8 行政は防災対策をするうえで必要な援助を与えている

	まったくそう 思わない	あまりそう 思わない	どちらでも ない	ややそう 思う	非常にそう 思う	無 回答
1年未満	-	34.6	46.2	19.2	-	-
1年以上3年未満	9.6	23.1	34.6	25.0	1.9	5.8
3年以上10年未満	5.4	41.4	36.0	10.8	2.7	3.6
10年以上20年未満	8.3	36.7	29.4	22.0	-	3.7
20年以上30年未満	7.8	21.4	39.8	20.4	5.8	4.9
30年以上40年未満	4.5	24.7	34.8	27.0	6.7	2.2
40年以上50年未満	10.8	26.2	27.7	26.2	7.7	1.5
50年以上	7.0	23.9	25.4	36.6	1.4	5.6

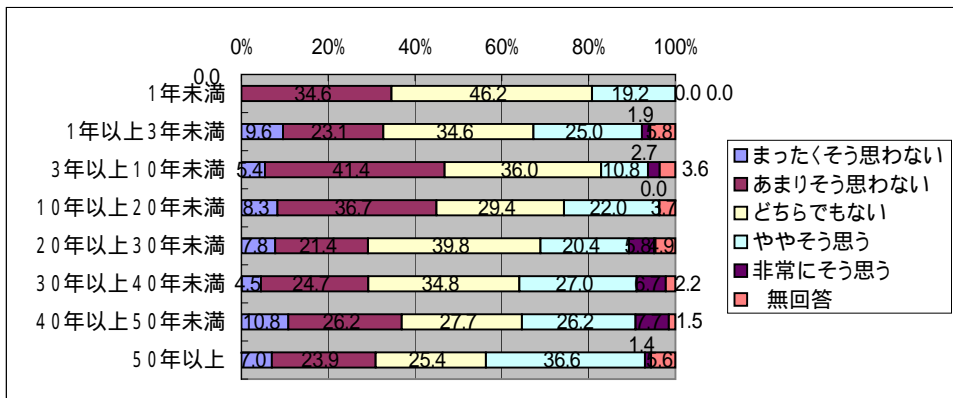
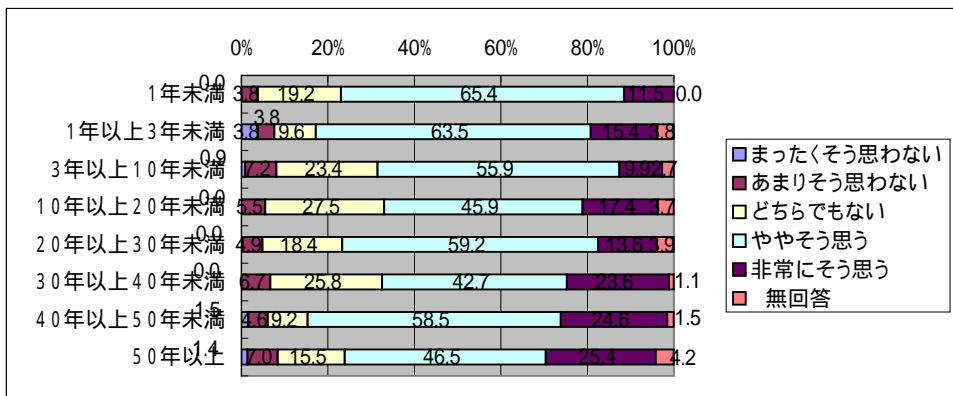

「災害に関するアンケート調査」(名古屋市)

問4-39 行政は、住民の声を傾けて防災行政を行っている  
問10-2(1) 住居形態

	まったくそう思わない	あまりそう思わない	どちらでもない	ややそう思う	非常にそう思う	無回答
一戸建て	6.6	30.3	30.8	23.9	4.2	4.2
集合住宅	7.2	32.5	32.5	24.7	1.0	2.1
	まったくそう思わない	あまりそう思わない	どちらでもない	ややそう思う	非常にそう思う	無回答
1階	3.3	26.7	40.0	20.0	3.3	6.7
2階	7.3	30.7	30.0	24.3	4.2	3.5
3階以上	1.8	31.6	36.8	19.3	7.0	3.5
	まったくそう思わない	あまりそう思わない	どちらでもない	ややそう思う	非常にそう思う	無回答
1階	7.1	42.9	16.7	31.0	2.4	-
2階	-	29.5	47.7	20.5	-	2.3
3階	5.9	35.3	35.3	20.6	2.9	-
4階	8.3	37.5	33.3	16.7	-	4.2
5階	7.1	7.1	42.9	35.7	-	7.1
6~9階	22.7	13.6	36.4	27.3	-	-
10階以上	-	100.0	-	-	-	-
	まったくそう思わない	あまりそう思わない	どちらでもない	ややそう思う	非常にそう思う	無回答
持ち家	7.4	29.7	31.3	24.1	3.9	3.5
賃貸	5.8	33.0	31.9	24.1	1.6	3.7
	まったくそう思わない	あまりそう思わない	どちらでもない	ややそう思う	非常にそう思う	無回答
木造	7.2	32.0	28.1	24.3	3.9	4.5
非木造	6.4	29.7	34.6	24.4	2.5	2.5

問4-40 住民は、地域等に見合った防災対策に支援を行っている

	まったくそう思わない	あまりそう思わない	どちらでもない	ややそう思う	非常にそう思う	無回答
一戸建て	8.5	32.2	35.7	17.1	2.1	4.5
集合住宅	10.8	30.9	38.1	14.4	1.5	4.1
	まったくそう思わない	あまりそう思わない	どちらでもない	ややそう思う	非常にそう思う	無回答
1階	3.3	36.7	33.3	13.3	6.7	6.7
2階	8.9	31.6	36.1	17.9	1.6	3.8
3階以上	5.3	35.1	42.1	10.5	3.5	3.5
	まったくそう思わない	あまりそう思わない	どちらでもない	ややそう思う	非常にそう思う	無回答
1階	9.5	35.7	26.2	23.8	-	4.8
2階	9.1	25.0	52.3	6.8	2.3	4.5
3階	14.7	29.4	44.1	11.8	-	-
4階	8.3	45.8	37.5	4.2	-	4.2
5階	7.1	7.1	42.9	35.7	-	7.1
6~9階	18.2	27.3	27.3	18.2	9.1	-
10階以上	-	100.0	-	-	-	-
	まったくそう思わない	あまりそう思わない	どちらでもない	ややそう思う	非常にそう思う	無回答
持ち家	9.3	32.3	36.0	17.2	1.6	3.7
賃貸	8.9	30.9	37.7	14.1	2.6	5.8
	まったくそう思わない	あまりそう思わない	どちらでもない	ややそう思う	非常にそう思う	無回答
木造	9.3	31.1	33.8	18.0	2.1	5.7
非木造	9.2	32.5	38.9	14.8	1.8	2.8



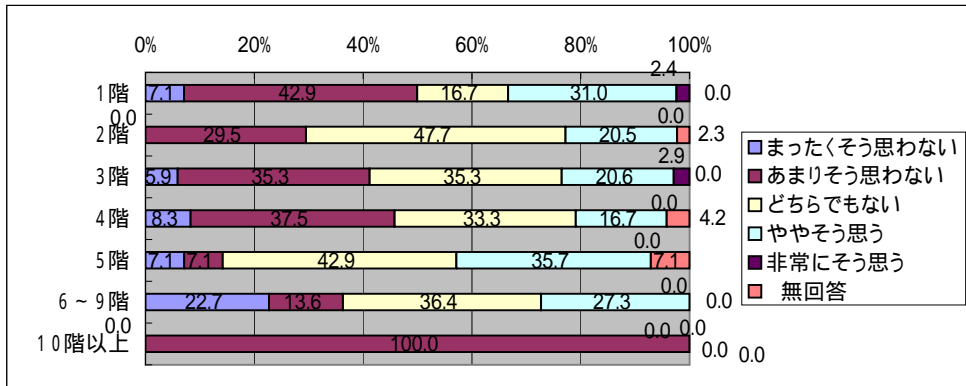
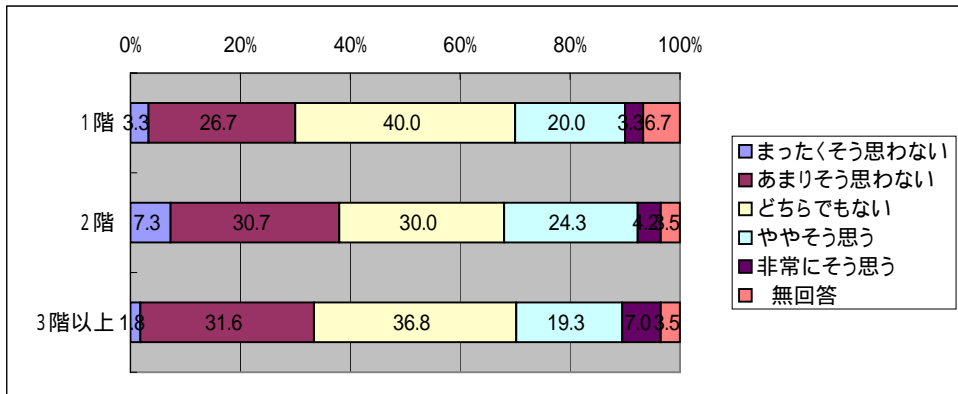
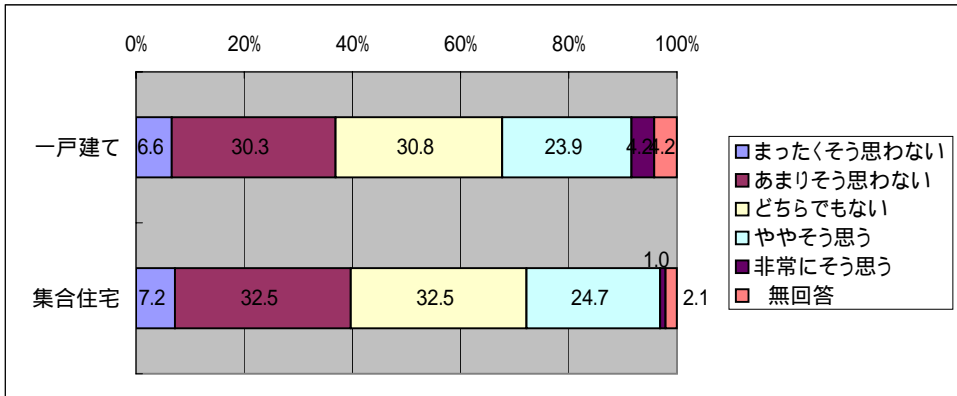

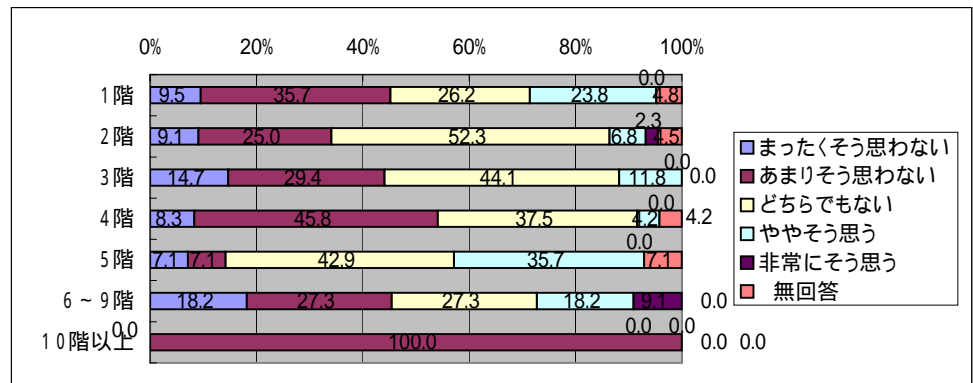
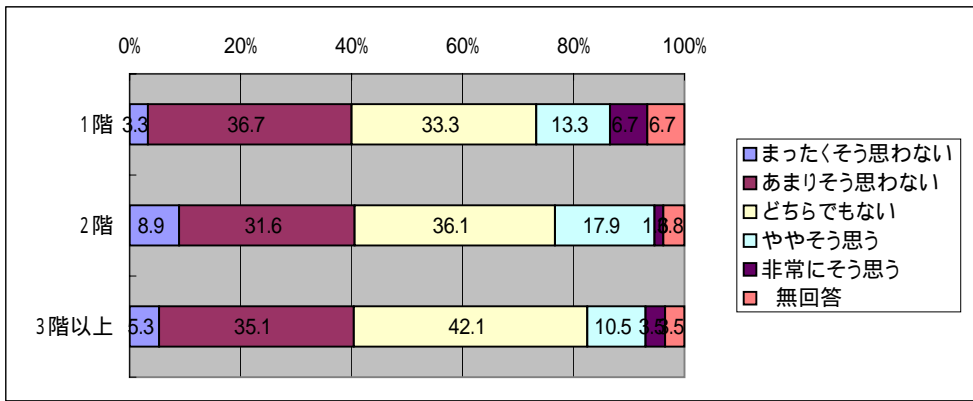
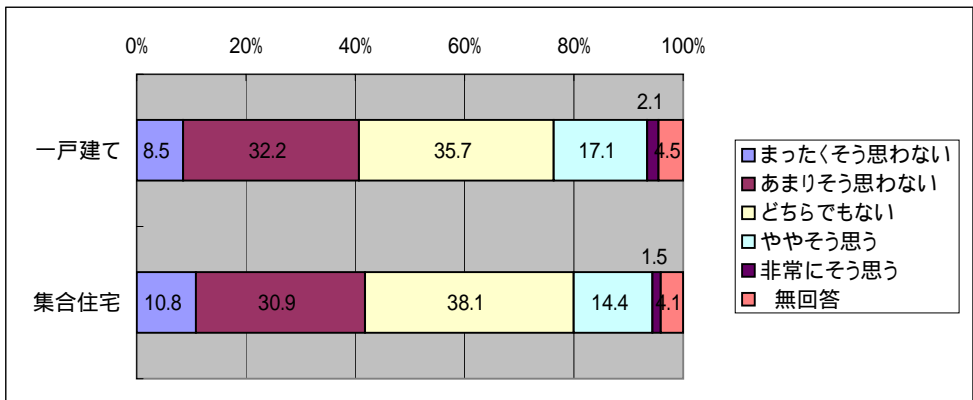

「災害に関するアンケート調査」（名古屋市）

問4 - 3 9 行政は、住民の声に耳を傾けて防災行政を行っている  
問10 - 2 (4) 居住年数

	まったくそう 思わない	あまりそう 思わない	どちらでも ない	ややそう 思う	非常にそう 思う	無 回 答
1年未満	7.7	34.6	38.5	19.2	-	-
1年以上3年未満	9.6	30.8	34.6	17.3	-	7.7
3年以上10年未満	7.2	40.5	34.2	13.5	1.8	2.7
10年以上20年未満	6.4	33.0	33.0	22.0	1.8	3.7
20年以上30年未満	7.8	28.2	29.1	24.3	4.9	5.8
30年以上40年未満	4.5	25.8	25.8	36.0	4.5	3.4
40年以上50年未満	9.2	27.7	30.8	23.1	7.7	1.5
50年以上	4.2	22.5	29.6	36.6	2.8	4.2

問4 - 4 0 住民は、地域等に見合った防災対策に支援を行っている

	まったくそう 思わない	あまりそう 思わない	どちらでも ない	ややそう 思う	非常にそう 思う	無 回 答
1年未満	7.7	19.2	42.3	26.9	-	3.8
1年以上3年未満	11.5	32.7	28.8	19.2	1.9	5.8
3年以上10年未満	11.7	34.2	39.6	9.9	0.9	3.6
10年以上20年未満	5.5	38.5	41.3	10.1	-	4.6
20年以上30年未満	12.6	25.2	40.8	13.6	1.9	5.8
30年以上40年未満	4.5	28.1	38.2	21.3	5.6	2.2
40年以上50年未満	12.3	32.3	21.5	24.6	3.1	6.2
50年以上	8.5	33.8	31.0	19.7	1.4	5.6

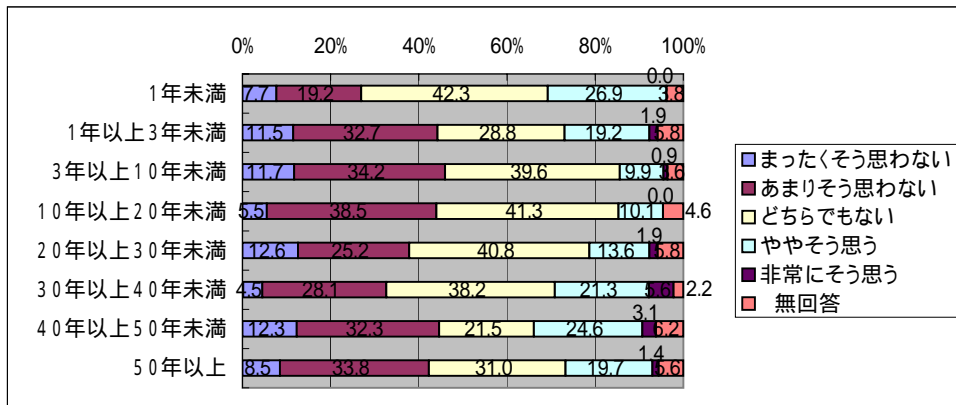
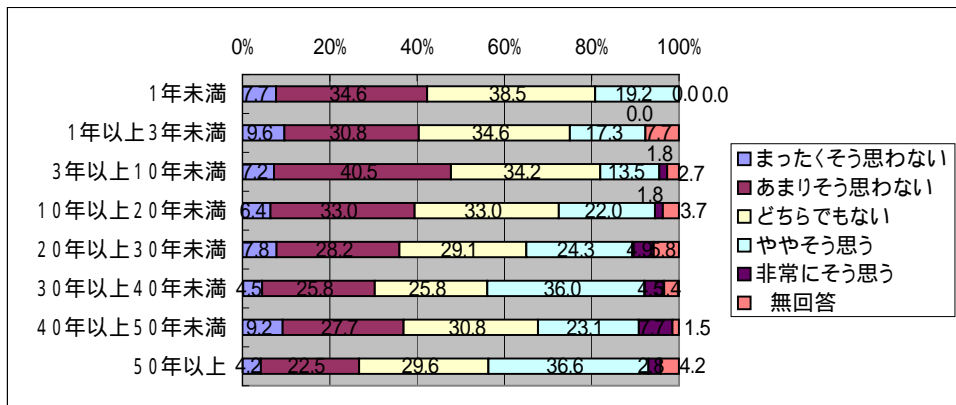

「災害に関するアンケート調査」(名古屋市)

問4 - 4 1 行政は、防災行政において住民を大切にしてくれる  
問10 - 1 (1) 年齢

	まったくそう思わない	あまりそう思わない	どちらでもない	ややそう思う	非常にそう思う	無回答
20歳代	15.0	15.0	40.0	25.0	5.0	-
30歳代	8.2	49.2	32.8	8.2	-	1.6
40歳代	8.0	34.5	46.0	10.3	-	1.1
50歳代	10.6	29.1	41.7	15.9	2.6	-
60歳代	3.4	31.0	33.3	23.6	4.0	4.6
70歳以上	7.7	29.2	17.7	28.5	6.9	10.0
	まったくそう思わない	あまりそう思わない	どちらでもない	ややそう思う	非常にそう思う	無回答
男性	6.9	33.7	33.3	20.7	3.2	2.2
女性	9.2	29.0	36.2	16.4	4.3	4.8
	まったくそう思わない	あまりそう思わない	どちらでもない	ややそう思う	非常にそう思う	無回答
1人	9.8	26.2	23.0	21.3	9.8	9.8
2人	5.7	28.1	29.2	29.2	3.6	4.2
3人	10.0	33.3	37.3	16.7	2.7	-
4人	9.3	28.9	42.3	15.5	2.1	2.1
5人	1.6	49.2	34.9	7.9	3.2	3.2
6人以上	9.8	33.3	35.3	15.7	-	5.9

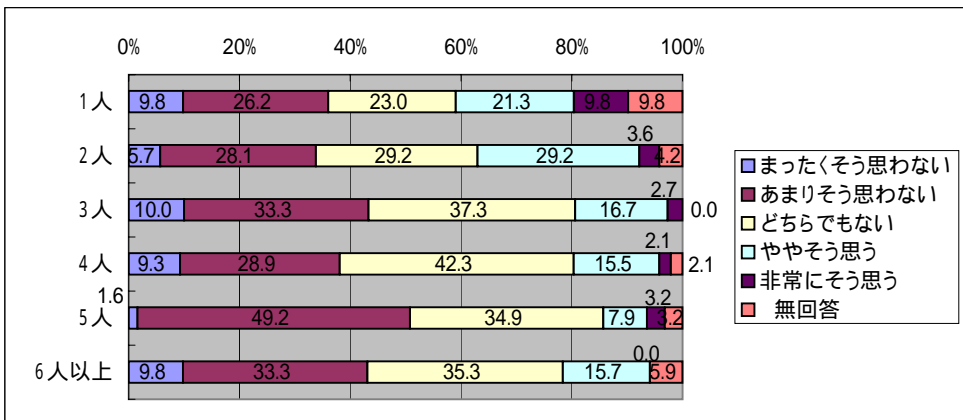
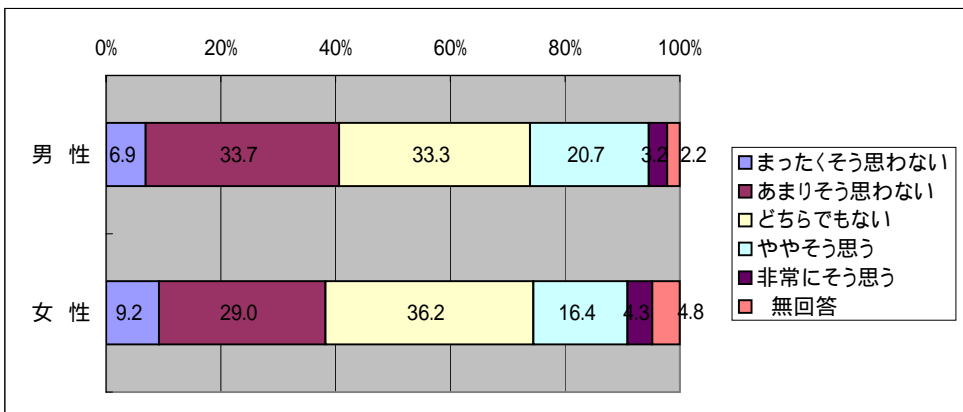
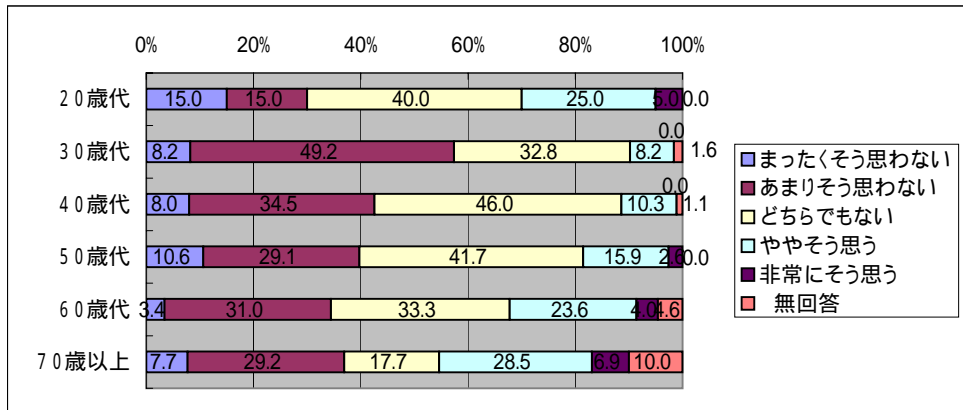

「災害に関するアンケート調査」(名古屋市)

問4 - 4 1 行政は、防災行政において住民を大切にしてくれる

問10 - 2 (1) 住居形態

	まったくそう思わない	あまりそう思わない	どちらでもない	ややそう思う	非常にそう思う	無回答
一戸建て	7.5	31.9	33.6	20.0	3.8	3.3
集合住宅	7.2	32.5	35.1	18.6	3.1	3.6
	まったくそう思わない	あまりそう思わない	どちらでもない	ややそう思う	非常にそう思う	無回答
1階	3.3	46.7	23.3	16.7	3.3	6.7
2階	8.0	31.0	32.9	21.1	3.8	3.2
3階以上	3.5	33.3	45.6	8.8	5.3	3.5
	まったくそう思わない	あまりそう思わない	どちらでもない	ややそう思う	非常にそう思う	無回答
1階	7.1	35.7	21.4	28.6	4.8	2.4
2階	2.3	34.1	43.2	11.4	4.5	4.5
3階	17.6	29.4	41.2	8.8	2.9	-
4階	8.3	45.8	25.0	12.5	4.2	4.2
5階	7.1	7.1	42.9	35.7	-	7.1
6～9階	4.5	22.7	45.5	27.3	-	-
10階以上	-	100.0	-	-	-	-
	まったくそう思わない	あまりそう思わない	どちらでもない	ややそう思う	非常にそう思う	無回答
持ち家	8.4	32.0	34.8	18.6	3.5	2.8
賃貸	6.3	31.4	32.5	20.9	3.7	5.2
	まったくそう思わない	あまりそう思わない	どちらでもない	ややそう思う	非常にそう思う	無回答
木造	8.4	31.1	31.1	20.7	4.2	4.5
非木造	6.4	33.6	36.4	18.4	2.8	2.5

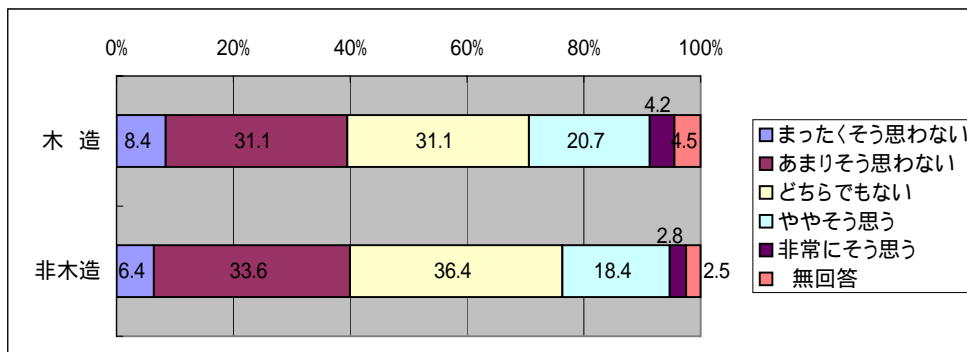
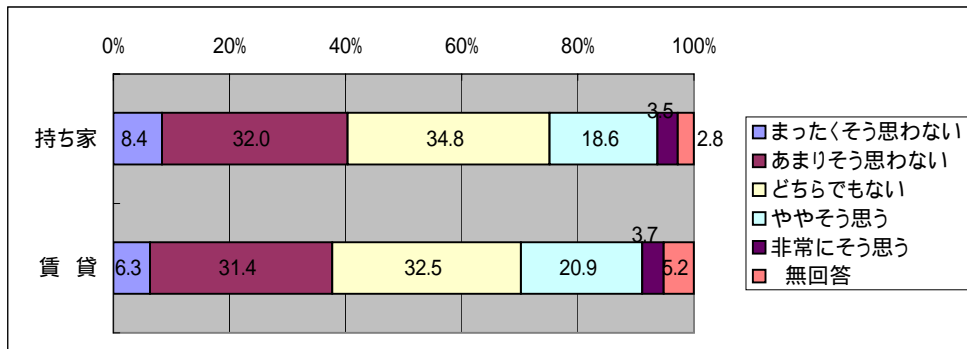
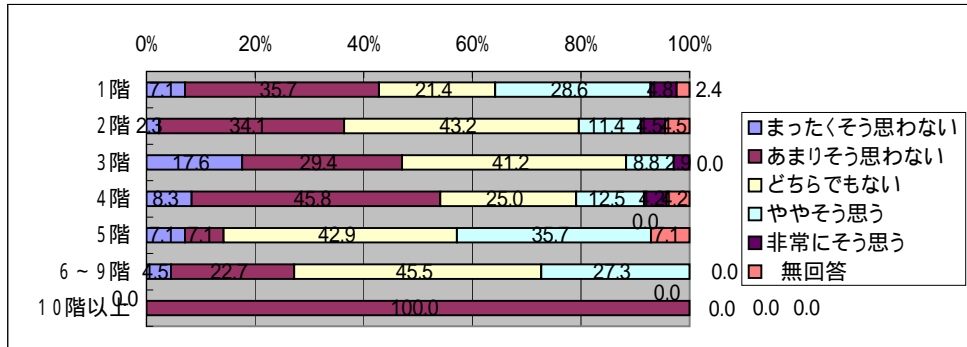
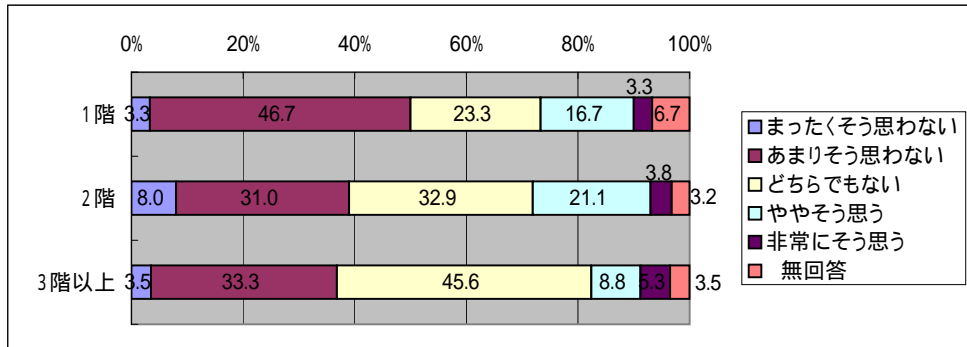
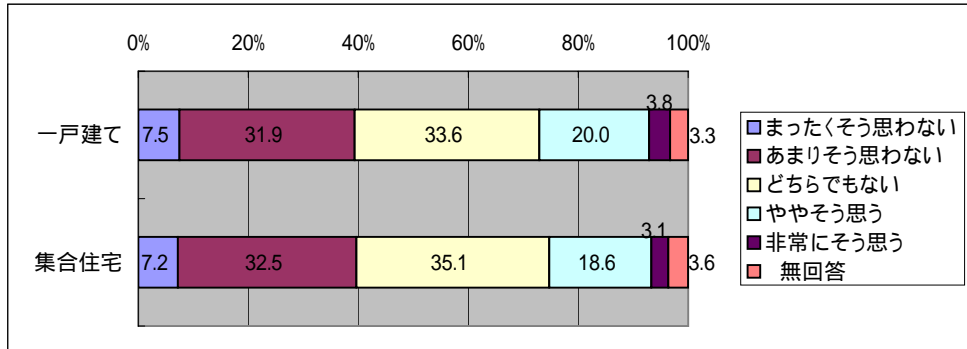

「災害に関するアンケート調査」（名古屋市）

問4 - 4 1 行政は、防災行政において住民を大切にしてくれる  
 問10 - 2 (4) 居住年数

	まったくそう 思わない	あまりそう 思わない	どちらでも ない	ややそう 思う	非常にそう 思う	無 回 答
1年未満	3.8	38.5	34.6	23.1	-	-
1年以上3年未満	11.5	28.8	32.7	21.2	1.9	3.8
3年以上10年未満	7.2	41.4	33.3	11.7	2.7	3.6
10年以上20年未満	8.3	34.9	37.6	12.8	1.8	4.6
20年以上30年未満	9.7	25.2	32.0	22.3	4.9	5.8
30年以上40年未満	5.6	24.7	40.4	19.1	7.9	2.2
40年以上50年未満	7.7	32.3	26.2	26.2	6.2	1.5
50年以上	5.6	29.6	31.0	29.6	-	4.2

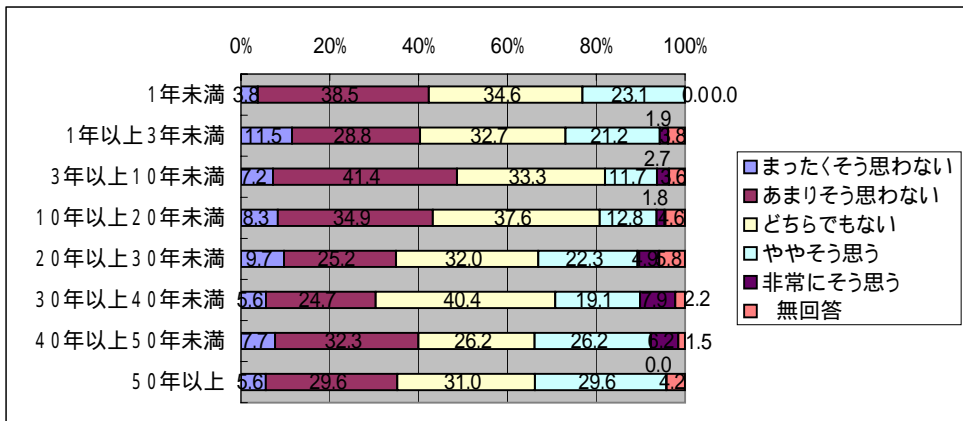



「災害に関するアンケート調査」(名古屋市)

問5 - 1 大地震が起こると思う時期

問10 - 1 (1) 年齢

	1年未満	1年以上10年未満	10年以上20年未満	20年以上30年未満	30年以上50年未満	50年以上先	起こらない	無回答
20歳代	-	70.0	5.0	-	10.0	10.0	5.0	-
30歳代	1.6	55.7	23.0	11.5	3.3	1.6	1.6	1.6
40歳代	1.1	44.8	23.0	9.2	9.2	4.6	4.6	3.4
50歳代	2.6	41.1	25.2	8.6	11.9	2.6	5.3	2.6
60歳代	1.1	31.6	25.3	21.8	8.6	1.7	3.4	6.3
70歳以上	-	26.9	35.4	11.5	13.8	1.5	6.2	4.6
	1年未満	1年以上10年未満	10年以上20年未満	20年以上30年未満	30年以上50年未満	50年以上先	起こらない	無回答
男性	1.2	34.7	29.3	14.5	10.8	2.5	3.0	3.9
女性	1.4	46.4	17.9	9.7	9.7	2.9	7.7	4.3
	1年未満	1年以上10年未満	10年以上20年未満	20年以上30年未満	30年以上50年未満	50年以上先	起こらない	無回答
1人	-	45.9	13.1	14.8	9.8	3.3	8.2	4.9
2人	1.0	33.3	28.1	13.5	9.9	2.1	6.3	5.7
3人	1.3	47.3	22.7	10.0	9.3	2.7	2.7	4.0
4人	2.1	39.2	24.7	12.4	13.4	4.1	4.1	-
5人	-	34.9	36.5	12.7	9.5	1.6	1.6	3.2
6人以上	3.9	27.5	29.4	19.6	9.8	2.0	3.9	3.9

問5 - 2 大水害が起こると思う時期

	1年未満	1年以上10年未満	10年以上20年未満	20年以上30年未満	30年以上50年未満	50年以上先	起こらない	無回答
20歳代	-	20.0	35.0	10.0	15.0	5.0	15.0	-
30歳代	-	24.6	24.6	13.1	11.5	8.2	14.8	3.3
40歳代	-	24.1	18.4	12.6	8.0	13.8	18.4	4.6
50歳代	0.7	25.8	20.5	7.3	11.9	7.3	23.8	2.6
60歳代	0.6	20.1	20.1	10.9	14.4	5.2	22.4	6.3
70歳以上	0.8	18.5	27.7	14.6	12.3	1.5	19.2	5.4
	1年未満	1年以上10年未満	10年以上20年未満	20年以上30年未満	30年以上50年未満	50年以上先	起こらない	無回答
男性	0.5	21.4	22.7	12.1	12.3	7.1	20.0	3.9
女性	0.5	23.2	21.7	8.7	12.6	5.3	22.2	5.8
	1年未満	1年以上10年未満	10年以上20年未満	20年以上30年未満	30年以上50年未満	50年以上先	起こらない	無回答
1人	-	31.1	23.0	9.8	8.2	1.6	19.7	6.6
2人	0.5	18.8	22.4	13.0	12.5	5.2	21.4	6.3
3人	1.3	22.7	18.0	11.3	12.0	9.3	22.0	3.3
4人	-	24.7	26.8	8.2	13.4	7.2	19.6	-
5人	-	15.9	30.2	11.1	14.3	7.9	15.9	4.8
6人以上	-	25.5	15.7	11.8	13.7	3.9	23.5	5.9

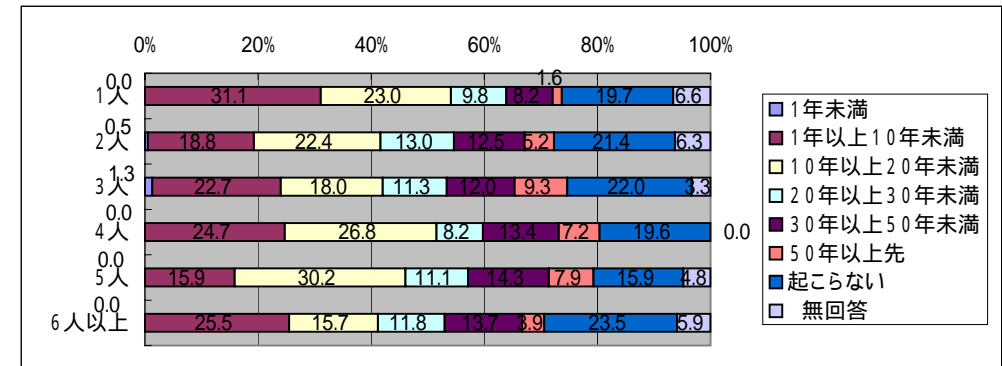
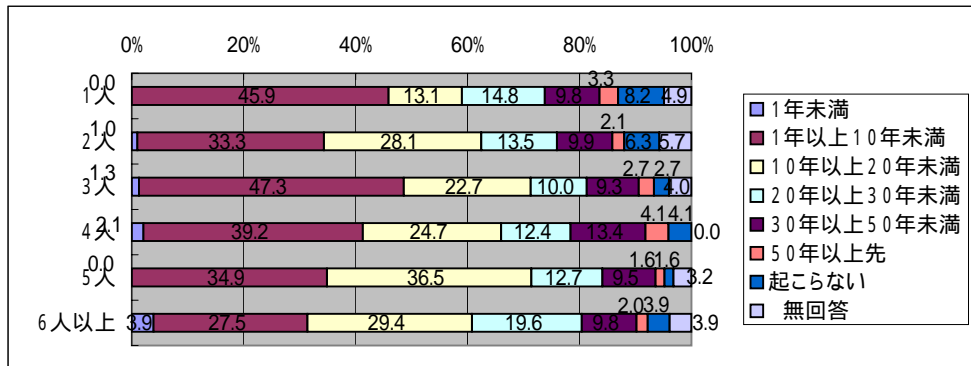
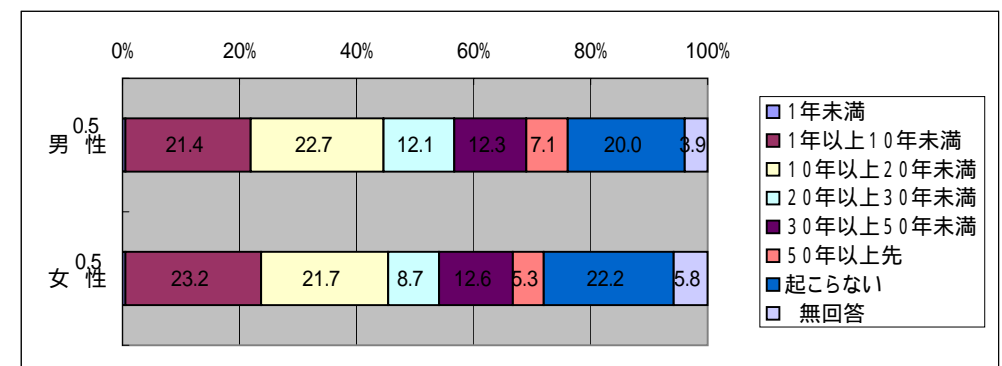
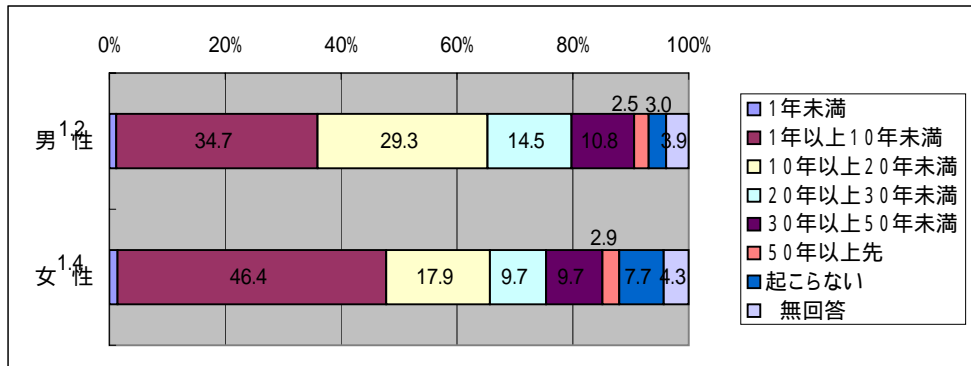
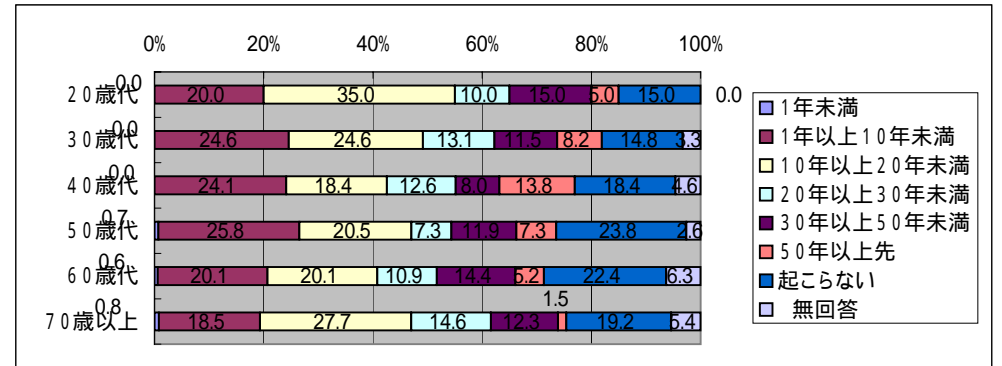
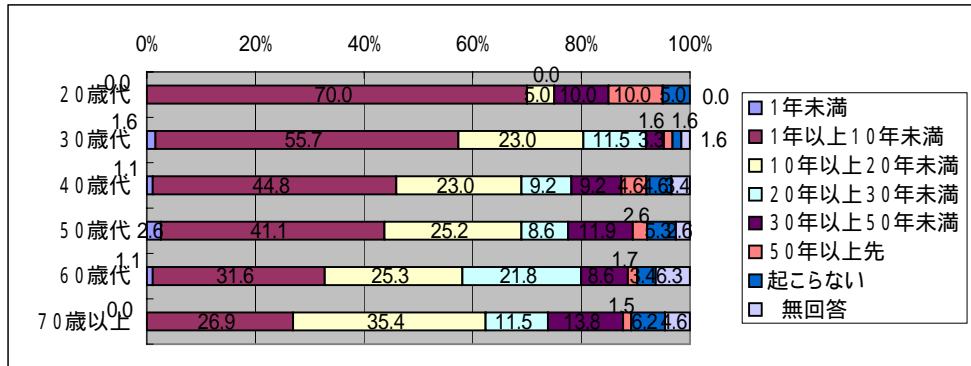

「災害に関するアンケート調査」(名古屋市)

問5 - 1 大地震が起こると思う時期

問10 - 2 (1) 住居形態

	1年未満	1年以上10年未満	10年以上20年未満	20年以上30年未満	30年以上50年未満	50年以上先	起こらない	無回答
一戸建て	1.6	36.2	27.0	13.4	11.0	2.6	3.5	4.7
集合住宅	0.5	43.3	24.2	12.4	8.8	2.6	5.7	2.6
	1年未満	1年以上10年未満	10年以上20年未満	20年以上30年未満	30年以上50年未満	50年以上先	起こらない	無回答
1階	-	36.7	20.0	3.3	23.3	-	3.3	13.3
2階	1.6	33.9	28.8	14.4	11.2	2.9	3.2	4.2
3階以上	3.5	42.1	26.3	14.0	1.8	1.8	5.3	5.3
	1年未満	1年以上10年未満	10年以上20年未満	20年以上30年未満	30年以上50年未満	50年以上先	起こらない	無回答
1階	2.4	40.5	33.3	7.1	11.9	2.4	2.4	-
2階	-	50.0	22.7	15.9	4.5	2.3	2.3	2.3
3階	-	44.1	23.5	8.8	11.8	5.9	2.9	2.9
4階	-	54.2	20.8	8.3	4.2	-	8.3	4.2
5階	-	35.7	14.3	14.3	14.3	-	14.3	7.1
6~9階	-	40.9	13.6	27.3	4.5	4.5	9.1	-
10階以上	-	50.0	50.0	-	-	-	-	-
	1年未満	1年以上10年未満	10年以上20年未満	20年以上30年未満	30年以上50年未満	50年以上先	起こらない	無回答
持ち家	1.6	37.4	27.4	13.2	9.7	2.8	3.7	4.2
賃貸	0.5	41.4	22.5	12.0	12.0	2.1	6.3	3.1
	1年未満	1年以上10年未満	10年以上20年未満	20年以上30年未満	30年以上50年未満	50年以上先	起こらない	無回答
木造	1.8	34.4	28.1	11.4	11.7	3.0	4.2	5.4
非木造	0.7	43.8	23.7	14.5	8.5	2.1	4.2	2.5

問5 - 2 大水害が起こると思う時期

	1年未満	1年以上10年未満	10年以上20年未満	20年以上30年未満	30年以上50年未満	50年以上先	起こらない	無回答
一戸建て	0.7	20.9	21.8	10.8	12.7	5.4	22.3	5.4
集合住宅	-	24.2	23.7	12.4	11.9	8.8	16.5	2.6
	1年未満	1年以上10年未満	10年以上20年未満	20年以上30年未満	30年以上50年未満	50年以上先	起こらない	無回答
1階	-	26.7	16.7	10.0	6.7	3.3	23.3	13.3
2階	1.0	19.8	21.7	9.9	12.8	5.8	24.0	5.1
3階以上	-	21.1	22.8	14.0	14.0	5.3	17.5	5.3
	1年未満	1年以上10年未満	10年以上20年未満	20年以上30年未満	30年以上50年未満	50年以上先	起こらない	無回答
1階	-	31.0	31.0	11.9	11.9	4.8	9.5	-
2階	-	22.7	20.5	15.9	13.6	11.4	13.6	2.3
3階	-	23.5	29.4	8.8	5.9	11.8	17.6	2.9
4階	-	29.2	25.0	-	-	16.7	25.0	4.2
5階	-	7.1	7.1	35.7	21.4	-	28.6	-
6~9階	-	22.7	18.2	13.6	18.2	9.1	13.6	4.5
10階以上	-	-	50.0	-	-	-	50.0	-
	1年未満	1年以上10年未満	10年以上20年未満	20年以上30年未満	30年以上50年未満	50年以上先	起こらない	無回答
持ち家	0.7	20.9	22.5	11.1	12.1	6.0	22.0	4.6
賃貸	-	25.1	22.5	10.5	13.1	7.3	17.8	3.7
	1年未満	1年以上10年未満	10年以上20年未満	20年以上30年未満	30年以上50年未満	50年以上先	起こらない	無回答
木造	0.9	20.1	23.7	11.1	12.0	5.4	20.7	6.3
非木造	-	24.4	21.6	11.0	12.4	7.8	20.5	2.5

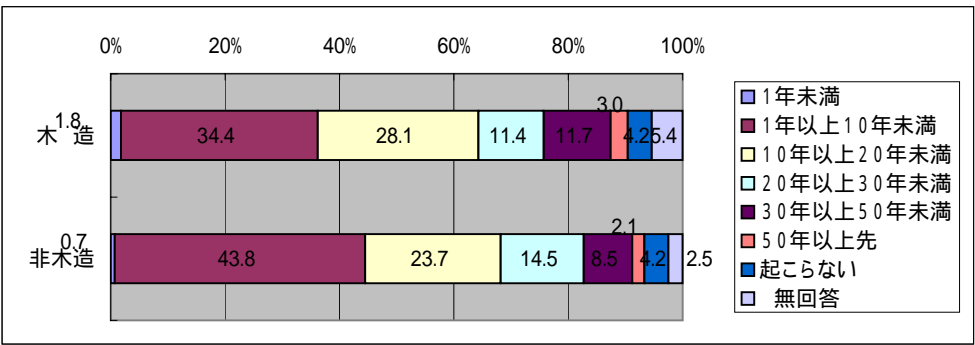
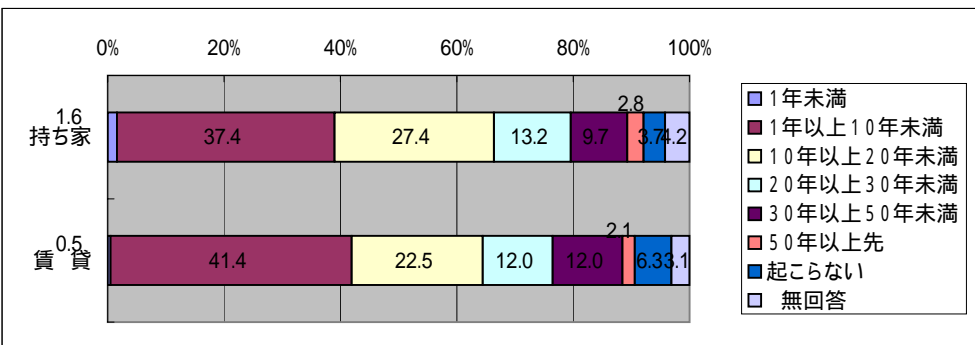
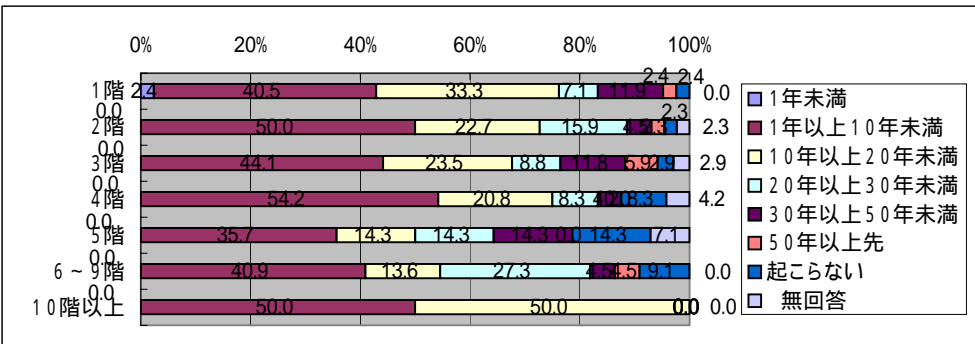
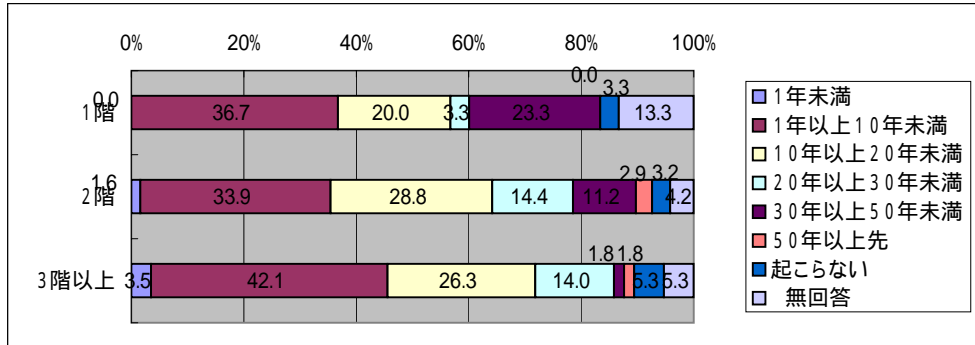
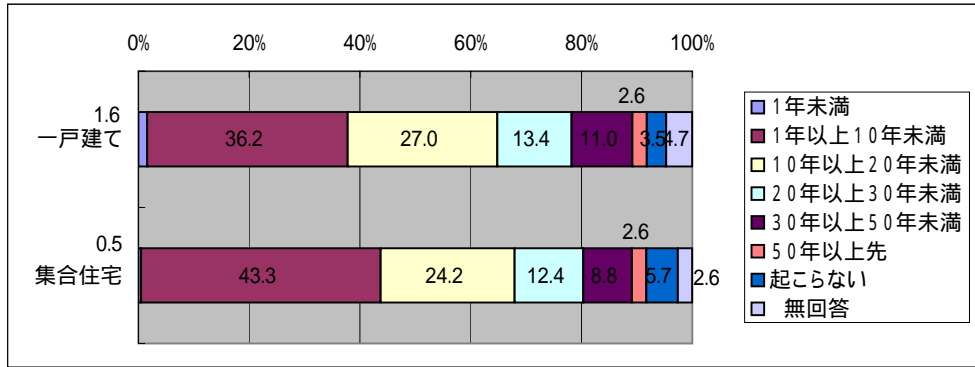

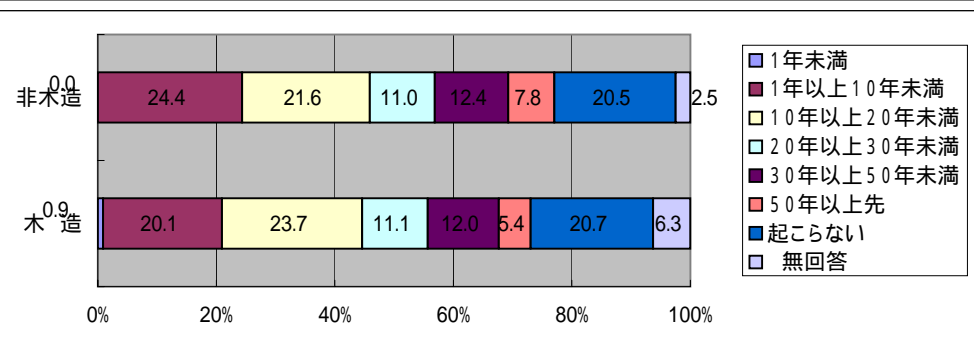
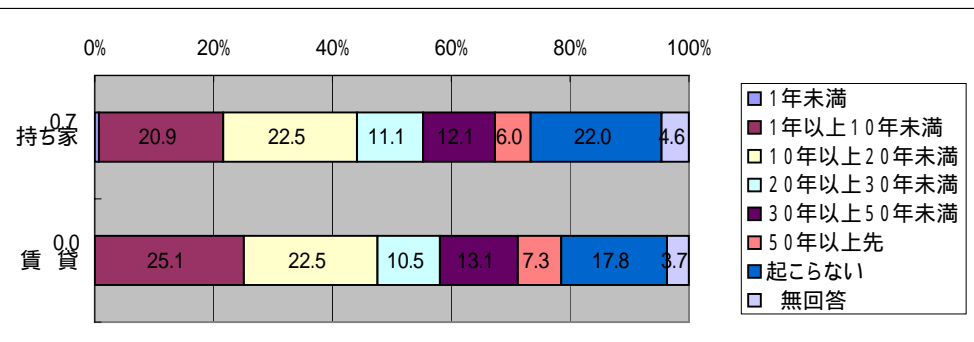
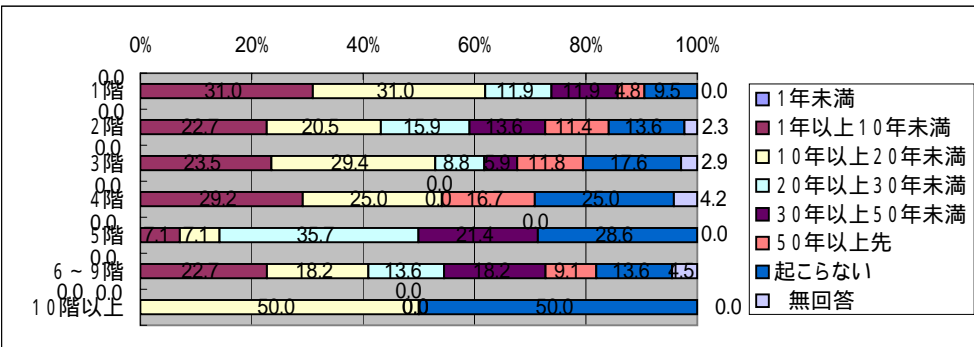
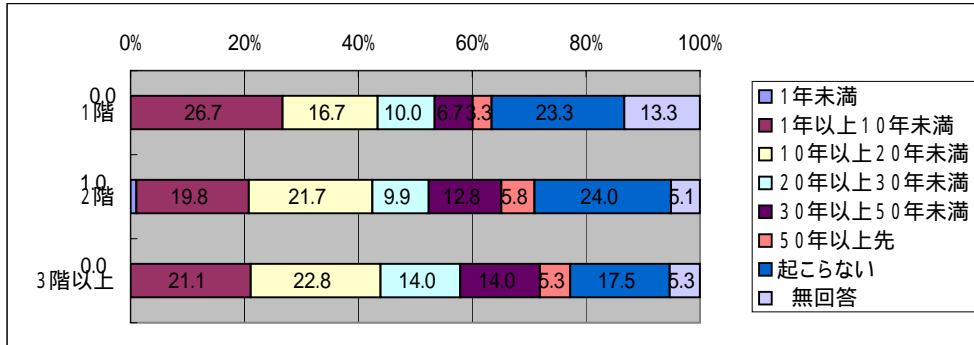
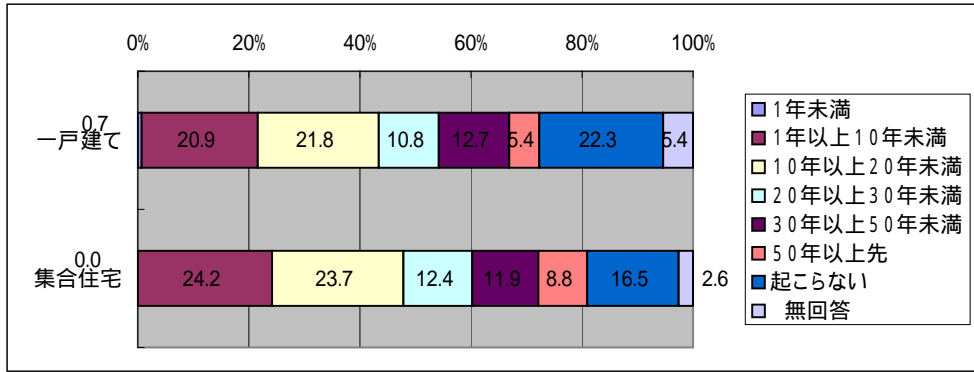

「災害に関するアンケート調査」（名古屋市）

問5 - 1 大地震が起こると思う時期

問10 - 2（4）居住年数

	1年未満	1年以上10年未満	10年以上20年未満	20年以上30年未満	30年以上50年未満	50年以上先	起こらない	無回答
1年未満	3.8	53.8	26.9	7.7	-	-	7.7	-
1年以上3年未満	-	44.2	21.2	9.6	7.7	3.8	11.5	1.9
3年以上10年未満	0.9	46.8	23.4	10.8	10.8	3.6	1.8	1.8
10年以上20年未満	-	43.1	22.0	13.8	7.3	2.8	5.5	5.5
20年以上30年未満	2.9	31.1	27.2	12.6	12.6	2.9	2.9	7.8
30年以上40年未満	1.1	28.1	33.7	15.7	11.2	1.1	2.2	6.7
40年以上50年未満	1.5	41.5	20.0	13.8	12.3	3.1	6.2	1.5
50年以上	1.4	28.2	33.8	15.5	14.1	1.4	4.2	1.4

問5 - 2 大水害が起こると思う時期

	1年未満	1年以上10年未満	10年以上20年未満	20年以上30年未満	30年以上50年未満	50年以上先	起こらない	無回答
1年未満	-	34.6	19.2	15.4	3.8	7.7	19.2	-
1年以上3年未満	-	15.4	21.2	11.5	11.5	11.5	25.0	3.8
3年以上10年未満	-	25.2	21.6	15.3	7.2	7.2	19.8	3.6
10年以上20年未満	-	28.4	25.7	7.3	10.1	6.4	16.5	5.5
20年以上30年未満	1.9	17.5	24.3	14.6	15.5	4.9	13.6	7.8
30年以上40年未満	-	21.3	20.2	6.7	20.2	5.6	19.1	6.7
40年以上50年未満	1.5	16.9	24.6	10.8	9.2	7.7	26.2	3.1
50年以上	-	19.7	19.7	9.9	15.5	2.8	32.4	-

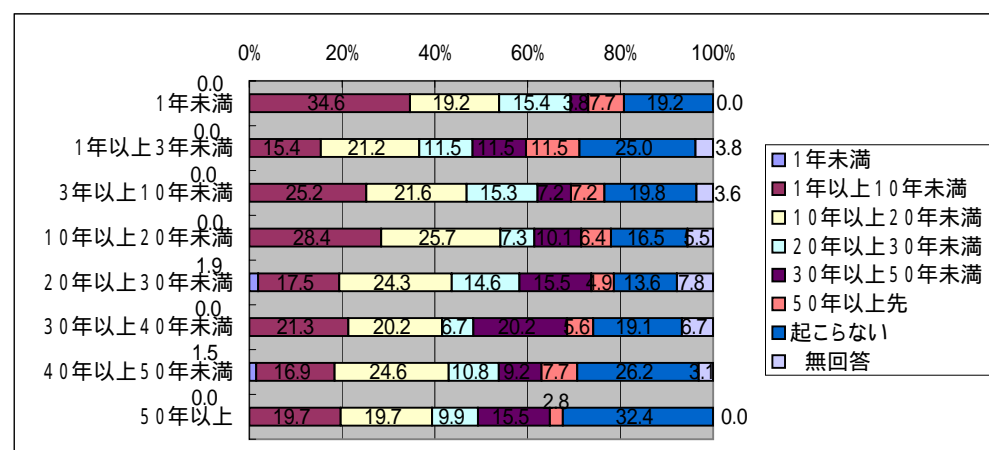
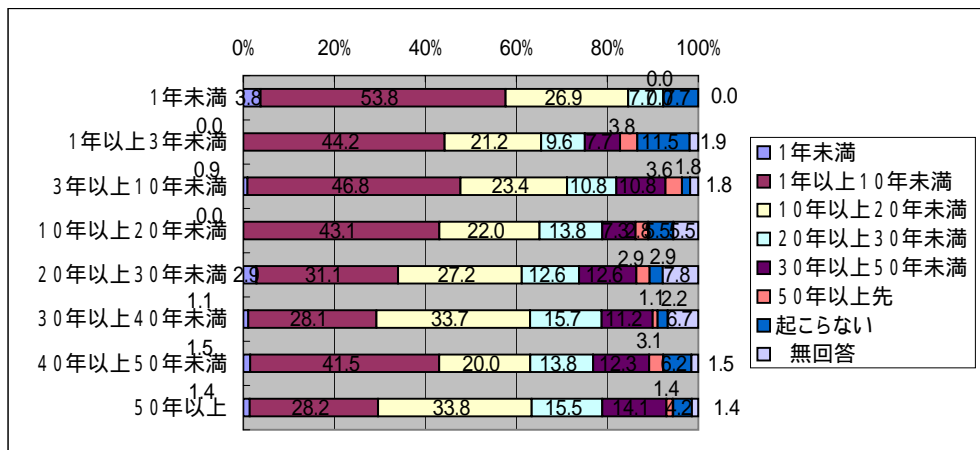

「災害に関するアンケート調査」（名古屋市）

問6 - 1 洪水ハザードマップの認知度

問10 - 1 (1) 年齢

	調査数	知っていた	知らなかった	無回答
全体	644 100	274 43	362 56	8 1
20歳代	20 100	10 50	10 50	0 0
30歳代	61 100	18 30	43 71	0 0
40歳代	87 100	42 48	45 52	0 0
50歳代	151 100	67 44	84 56	0 0
60歳代	174 100	75 43	97 56	2 1
70歳以上	130 100	54 42	72 55	4 3

問10 - 1 (2) 性別

男性	406 100	179 44	225 55	2 1
女性	207 100	84 41	121 59	2 1

問10 - 1 (3) 世帯人数

1人	61 100	23 38	37 61	1 2
2人	192 100	77 40	113 59	2 1
3人	150 100	65 43	85 57	0 0
4人	97 100	53 55	43 44	1 1
5人	63 100	24 38	39 62	0 0
6人以上	51 100	23 45	27 53	1 2

問6 - 2 洪水ハザードマップの内容を見たこと

	調査数	見たことがある	見たことはない	無回答
全体	274 100	181 66	88 32	5 2
20歳代	10 100	6 60	4 40	0 0
30歳代	18 100	12 67	6 33	0 0
40歳代	42 100	25 60	17 41	0 0
50歳代	67 100	48 72	16 24	3 5
60歳代	75 100	45 60	29 39	1 1
70歳以上	54 100	40 74	14 26	0 0

男性	179 100	114 64	64 36	1 1
女性	84 100	59 70	22 26	3 4

1人	23 100	18 78	5 22	0 0
2人	77 100	49 64	27 35	1 1
3人	65 100	38 59	25 39	2 3
4人	53 100	35 66	18 34	0 0
5人	24 100	17 71	7 29	0 0
6人以上	23 100	19 83	3 13	1 4

問6 - 3 洪水ハザードマップ所有の有無

	調査数	持っている	持っていない	無回答
全体	181 100	117 65	60 33	4 2
20歳代	6 100	4 67	2 33	0 0
30歳代	12 100	5 42	7 58	0 0
40歳代	25 100	16 64	8 32	1 4
50歳代	48 100	25 52	21 44	2 4
60歳代	45 100	31 69	13 29	1 2
70歳以上	40 100	32 80	8 20	0 0

男性	114 100	72 63	40 35	2 2
女性	59 100	39 66	18 31	2 3

1人	18 100	13 72	4 22	1 6
2人	49 100	32 65	16 33	1 2
3人	38 100	22 58	15 40	1 3
4人	35 100	20 57	14 40	1 3
5人	17 100	13 77	4 24	0 0
6人以上	19 100	13 68	6 32	0 0

「災害に関するアンケート調査」(名古屋市)

問6 - 1 洪水ハザードマップの認知度

問10 - 2 (1) 住居形態

	調査数	知っていた	知らなかった	無回答
全体	644	274	362	8
	100	43	56	1
一戸建て	426	191	233	2
	100	45	55	1
集合住宅	194	75	116	3
	100	39	60	2

問6 - 2 洪水ハザードマップの内容を見たこと

	調査数	見たことがある	見たことはない	無回答
	274	181	88	5
	100	66	32	2
	191	128	61	2
	100	67	32	1
	75	48	25	2
	100	64	33	3

問6 - 3 洪水ハザードマップ所有の有無

	調査数	持っている	持っていない	無回答
	181	117	60	4
	100	65	33	2
	128	84	43	1
	100	66	34	1
	48	30	15	3
	100	63	31	6

問10 - 2 (1) 一戸建て何階建て

	調査数	1階	2階	3階以上	無回答
1階	30	9	21	0	0
	100	30	70	0	0
2階	313	149	164	0	0
	100	48	52	0	0
3階以上	57	25	31	1	1
	100	44	54	2	2

	調査数	見たことがある	見たことはない	無回答
	9	6	3	0
	100	67	33	0
	149	101	47	1
	100	68	32	1
	25	17	8	0
	100	68	32	0

	調査数	持っている	持っていない	無回答
	6	3	3	0
	100	50	50	0
	101	66	34	1
	100	65	34	1
	17	13	4	0
	100	77	24	0

問10 - 2 (1) 集合住宅居住階

	調査数	1階	2階	3階	4階	5階	6~9階	10階以上	無回答
1階	42	19	23	0	0	0	0	0	
	100	45	55	0	0	0	0	0	
2階	44	16	27	1	1	0	0	0	
	100	36	61	2	2	0	0	0	
3階	34	14	20	0	0	0	0	0	
	100	41	59	0	0	0	0	0	
4階	24	11	12	1	1	0	0	0	
	100	46	50	4	4	0	0	0	
5階	14	4	10	0	0	0	0	0	
	100	29	71	0	0	0	0	0	
6~9階	22	8	14	0	0	0	0	0	
	100	36	64	0	0	0	0	0	
10階以上	2	1	1	0	0	0	0	0	
	100	50	50	0	0	0	0	0	

	調査数	見たことがある	見たことはない	無回答
	19	14	5	0
	100	74	26	0
	16	11	4	1
	100	69	25	6
	14	7	7	0
	100	50	50	0
	11	5	6	0
	100	46	55	0
	4	2	1	1
	100	50	25	25
	8	7	1	0
	100	88	13	0
	1	0	1	0
	100	0	100	0

	調査数	持っている	持っていない	無回答
	14	8	6	0
	100	57	43	0
	11	5	5	1
	100	46	46	9
	7	5	2	0
	100	71	29	0
	5	5	0	0
	100	100	0	0
	2	2	0	0
	100	100	0	0
	7	3	2	2
	100	43	29	29
	0	0	0	0
	0	0	0	0

問10 - 2 (2) 居住形態

	調査数	持ち家	賃貸	無回答
持ち家	431	193	236	2
	100	45	55	1
賃貸	191	73	115	3
	100	38	60	2

	調査数	見たことがある	見たことはない	無回答
	193	127	64	2
	100	66	33	1
	73	49	22	2
	100	67	30	3

	調査数	持っている	持っていない	無回答
	127	85	40	2
	100	67	32	2
	49	28	19	2
	100	57	39	4

問10 - 2 (3) 住居構造

	調査数	木造	非木造	無回答
木造	334	145	187	2
	100	43	56	1
非木造	283	121	159	3
	100	43	56	1

	調査数	見たことがある	見たことはない	無回答
	145	97	46	2
	100	67	32	1
	121	79	40	2
	100	65	33	2

	調査数	持っている	持っていない	無回答
	97	61	34	2
	100	63	35	2
	79	52	25	2
	100	66	32	3



「災害に関するアンケート調査」(名古屋市)

問6 - 1 洪水ハザードマップの認知度  
問10 - 2(4) 居住年数

	調査数	知っていた	知らなかった	無回答
全体	644 100	274 43	362 56	8 1
1年未満	26 100	6 23	20 77	0 0
1年以上3年未満	52 100	20 39	31 60	1 2
3年以上10年未満	111 100	50 45	61 55	0 0
10年以上20年未満	109 100	48 44	60 55	1 1
20年以上30年未満	103 100	44 43	57 55	2 2
30年以上40年未満	89 100	41 46	47 53	1 1
40年以上50年未満	65 100	27 42	38 59	0 0
50年以上	71 100	31 44	39 55	1 1

問6 - 2 洪水ハザードマップの内容を見たこと

	調査数	見たことがある	見たことはない	無回答
全体	274 100	181 66	88 32	5 2
1年未満	6 100	5 83	1 17	0 0
1年以上3年未満	20 100	12 60	7 35	1 5
3年以上10年未満	50 100	31 62	18 36	1 2
10年以上20年未満	48 100	33 69	14 29	1 2
20年以上30年未満	44 100	31 71	13 30	0 0
30年以上40年未満	41 100	30 73	11 27	0 0
40年以上50年未満	27 100	18 67	9 33	0 0
50年以上	31 100	17 55	13 42	1 3

問6 - 3 洪水ハザードマップ所有の有無

	調査数	持っている	持っていない	無回答
全体	181 100	117 65	60 33	4 2
1年未満	5 100	3 60	2 40	0 0
1年以上3年未満	12 100	7 58	4 33	1 8
3年以上10年未満	31 100	17 55	12 39	2 7
10年以上20年未満	33 100	19 58	13 39	1 3
20年以上30年未満	31 100	23 74	8 26	0 0
30年以上40年未満	30 100	20 67	10 33	0 0
40年以上50年未満	18 100	12 67	6 33	0 0
50年以上	17 100	13 77	4 24	0 0

「災害に関するアンケート調査」(名古屋市)

問6 - 4 洪水ハザードマップの入手手段

問10 - 1 (1) 年齢

	調査数	行政から配布された	もらいに行った	購入した	無回答
全体	117 100	110 94	3 3	0 0	4 3
20歳代	4 100	3 75	0 0	0 0	1 25
30歳代	5 100	5 100	0 0	0 0	0 0
40歳代	16 100	15 94	0 0	0 0	1 6
50歳代	25 100	24 96	0 0	0 0	1 4
60歳代	31 100	28 90	2 7	0 0	1 3
70歳以上	32 100	31 97	1 3	0 0	0 0

問10 - 1 (2) 性別

男性	72 100	67 93	2 3	0 0	3 4
女性	39 100	38 97	0 0	0 0	1 3

問10 - 1 (3) 世帯人数

1人	13 100	13 100	0 0	0 0	0 0
2人	32 100	29 91	1 3	0 0	2 6
3人	22 100	20 91	0 0	0 0	2 9
4人	20 100	19 95	1 5	0 0	0 0
5人	13 100	13 100	0 0	0 0	0 0
6人以上	13 100	12 92	1 8	0 0	0 0

問6 - 5 自宅内でハザードマップ保管場所

調査数	確実に分かる	だいたい分かる	分からない	無回答
117 100	60 51	46 39	8 7	3 3
4 100	2 50	1 25	1 25	0 0
5 100	4 80	1 20	0 0	0 0
16 100	11 69	5 31	0 0	0 0
25 100	10 40	10 40	3 12	2 8
31 100	18 58	11 36	1 3	1 3
32 100	11 34	18 56	3 9	0 0

72 100	32 44	33 46	5 7	2 3
39 100	23 59	12 31	3 8	1 3

13 100	8 62	4 31	1 8	0 0
32 100	13 41	14 44	3 9	2 6
22 100	13 59	7 32	1 5	1 5
20 100	10 50	9 45	1 5	0 0
13 100	6 46	6 46	1 8	0 0
13 100	6 46	6 46	1 8	0 0

問6 - 4 洪水ハザードマップの入手手段

問10 - 2 (1) 住居形態

	調査数	行政から配布された	もらいに行った	購入した	無回答
全体	117 100	110 94	3 3	0 0	4 3
一戸建て	84 100	79 94	3 4	0 0	2 2
集合住宅	30 100	28 93	0 0	0 0	2 7

問10 - 2 (1) 一戸建て何階建て

	調査数	3	4	5	6
1階	3 100	3 100	0 0	0 0	0 0
2階	66 100	62 94	2 3	0 0	2 3
3階以上	13 100	12 92	1 8	0 0	0 0

問10 - 2 (1) 集合住宅居住階

	調査数	1階	2階	3階	4階	5階	6~9階	10階以上
1階	8 100	8 100	0 0	0 0	0 0	0 0	0 0	0 0
2階	5 100	4 80	0 0	0 0	1 20	0 0	0 0	0 0
3階	5 100	4 80	0 0	0 0	1 20	0 0	0 0	0 0
4階	5 100	5 100	0 0	0 0	0 0	0 0	0 0	0 0
5階	2 100	2 100	0 0	0 0	0 0	0 0	0 0	0 0
6~9階	3 100	3 100	0 0	0 0	0 0	0 0	0 0	0 0
10階以上	0 0	0 0	0 0	0 0	0 0	0 0	0 0	0 0

問10 - 2 (2) 居住形態

	調査数	持ち家	賃貸	無回答
持ち家	85 100	80 94	3 4	0 0
賃貸	28 100	26 93	0 0	2 7

問10 - 2 (3) 住居構造

	調査数	木造	非木造	無回答
木造	61 100	59 97	1 2	0 0
非木造	52 100	47 90	2 4	0 0

問6 - 5 自宅内でハザードマップ保管場所

調査数	確実に分かる	だいたい分かる	分からない	無回答
117 100	60 51	46 39	8 7	3 3
84 100	37 44	38 45	6 7	3 4
30 100	20 67	8 27	2 7	0 0

調査数	3	4	5	6
3 100	3 100	0 0	0 0	0 0
66 100	27 41	32 49	4 6	3 5
13 100	6 46	5 39	2 15	0 0

調査数	1階	2階	3階	4階	5階	6~9階	10階以上
8 100	5 63	3 38	0 0	0 0	0 0	0 0	0 0
5 100	3 60	2 40	0 0	0 0	0 0	0 0	0 0
5 100	3 60	1 20	1 20	0 0	0 0	0 0	0 0
5 100	2 40	2 40	1 20	0 0	0 0	0 0	0 0
2 100	2 100	0 0	0 0	0 0	0 0	0 0	0 0
3 100	3 100	0 0	0 0	0 0	0 0	0 0	0 0
0 0	0 0	0 0	0 0	0 0	0 0	0 0	0 0

調査数	持ち家	賃貸	無回答
85 100	40 47	36 42	6 7
28 100	16 57	10 36	2 7

調査数	木造	非木造	無回答
61 100	25 41	29 48	5 8
52 100	31 60	17 33	3 6

「災害に関するアンケート調査」（名古屋市）

問6 - 4 洪水ハザードマップの入手手段

問10 - 2（4）居住年数

	調査数	行政から配布された	もらいに行った	購入した	無回答
全体	117 100	110 94	3 3	0 0	4 3
1年未満	3 100	3 100	0 0	0 0	0 0
1年以上3年未満	7 100	6 86	0 0	0 0	1 14
3年以上10年未満	17 100	16 94	0 0	0 0	1 6
10年以上20年未満	19 100	18 95	0 0	0 0	1 5
20年以上30年未満	23 100	22 96	1 4	0 0	0 0
30年以上40年未満	20 100	18 90	1 5	0 0	1 5
40年以上50年未満	12 100	11 92	1 8	0 0	0 0
50年以上	13 100	13 100	0 0	0 0	0 0

問6 - 5 自宅内でハザードマップ保管場所

調査数	確実に分かる	だいたい分かる	分からない	無回答
117 100	60 51	46 39	8 7	3 3
3 100	1 33	2 67	0 0	0 0
7 100	4 57	3 43	0 0	0 0
17 100	9 53	7 41	1 6	0 0
19 100	8 42	9 47	1 5	1 5
23 100	13 57	8 35	2 9	0 0
20 100	10 50	6 30	2 10	2 10
12 100	5 42	7 58	0 0	0 0
13 100	7 54	4 31	2 15	0 0

「災害に関するアンケート調査」（名古屋市）

問6 - 6ハザードマップで確認した内容（名古屋市）

問10 - 1（1）年齢

	調査数	大浸水 が自宅 付近の 洪水時 の最深 を確認 した最 大水深	自宅が 洪水に 遭った ときに 避難す る時間 を調べ た	堤防が 決壊し たとき に避難 した	行政の 避難情 報の出 し方	避難時 の心得 について 確認し た	避難時 の情報 入手先 について 確認し た	災害時 の持ち 出し品 リスト を確認 した	災害時 の緊急 連絡先 を確認 した	家族で ハザード マップ を見て 話し合 った	ハザード マップ の勉強 会にお こなっ た	地域の 人たち とハザ ードマ ップの 勉強会 におこ なっ た	ハザード マップ の目的 を確認 した	ハザード マップ の見方 を確認 した	地下街に ついて の記述 部分を読 んだ	ハザード マップ の注意 を確認し た	地下鉄に 関する 記述部 分を読 んだ	ハザード マップ の見方 を確認 した	避難所を 確認し た	役所・消 防署へ の連絡 先を確認 した	避難所ま での距 離を確 認した	無回答
全体	117 100	83 71	49 42	26 22	41 35	29 25	39 33	13 11	16 14	2 2	24 21	36 31	15 13	24 21	20 17	23 20	74 63	21 18	35 30	9 8		
20歳代	4 100	3 75	0 0	1 25	3 75	1 25	1 25	0 0	0 0	0 0	0 0	0 0	0 0	0 0	0 0	0 0	4 100	0 0	2 50	0 0		
30歳代	5 100	5 100	2 40	0 0	2 40	2 40	2 40	0 0	0 0	0 0	2 40	3 60	2 40	2 40	4 80	3 60	4 80	1 20	1 20	0 0		
40歳代	16 100	13 81	9 56	3 19	2 13	1 6	3 19	0 0	3 19	0 0	0 0	2 13	3 19	3 19	3 19	2 13	8 50	1 6	1 6	1 6		
50歳代	25 100	20 80	10 40	7 28	6 24	6 24	7 28	3 12	2 8	1 4	3 12	8 26	2 8	2 8	3 12	2 8	16 64	2 8	9 36	2 8		
60歳代	31 100	19 61	15 48	9 29	15 48	12 39	15 48	5 16	7 23	1 3	10 32	13 42	4 13	10 32	5 16	9 29	22 71	11 36	12 39	2 7		
70歳以上	32 100	19 59	12 38	5 16	12 38	5 16	10 31	4 13	4 13	0 0	7 22	9 28	4 13	7 22	5 16	6 19	18 56	5 16	10 31	4 13		

問10 - 1（2）性別

男性	72 100	46 64	28 39	15 21	24 33	15 21	20 28	8 11	11 15	2 3	14 19	25 35	10 14	15 21	10 14	13 18	43 60	11 15	23 32	6 8
女性	39 100	31 80	18 46	9 23	14 36	11 28	16 41	4 10	5 13	0 0	9 23	10 26	5 13	8 21	10 26	8 21	26 67	9 23	10 26	3 8

問10 - 1（3）世帯人数

1人	13 100	6 46	3 23	2 15	5 39	3 23	5 39	1 8	0 0	0 0	1 8	2 15	2 15	1 8	3 23	1 8	8 62	3 23	5 39	2 15
2人	32 100	23 72	12 38	8 25	9 28	10 31	12 38	4 13	6 19	1 3	8 25	13 41	4 13	9 28	5 16	6 19	16 50	6 19	7 22	3 9
3人	22 100	17 77	8 36	5 23	11 50	5 23	7 32	4 18	3 14	1 5	5 23	10 46	2 9	5 23	4 18	7 32	19 86	6 27	10 46	1 5
4人	20 100	15 75	12 60	5 25	6 30	4 20	7 35	1 5	3 15	0 0	2 10	4 20	1 5	2 10	2 10	3 15	12 60	3 15	6 30	2 10
5人	13 100	11 85	7 54	2 15	4 31	3 23	2 15	1 8	2 15	0 0	4 31	3 23	4 31	3 23	4 31	2 15	7 54	1 8	3 23	0 0
6人以上	13 100	7 54	6 46	3 23	5 39	2 15	5 39	1 8	2 15	0 0	4 31	4 31	2 15	4 31	2 15	3 23	10 77	1 8	4 31	1 8

「災害に関するアンケート調査」（名古屋市）

問6 - 6ハザードマップで確認した内容（名古屋市）

問10 - 2（1）住居形態

	調査数	大自 浸宅 水深 近の 洪水 時の 最	堤防 が自 宅ま で到 達す る時 間を 調べ た	行政 の避 難情 報の 出し 方	避難 時の 心得 につ いて 確認 した	避難 時の 情報 入手 先に つ いて 確認 した	災害 時の 持ち 出し 品 リスト を確 認 した	災害 時の 緊急 連絡 先を 書き 込んだ	家族 で、 ハザ ード マッ プを 使っ て防 災に つ いて 話し 合っ た	地域 の人 たち と、 ハザ ード マッ プの 勉強 会 をお こな った	成目 的を 読み んだ	「ハ ザード マッ プの 見 方」 を読 んだ	地下 街に つ いて の記 述 部分 を読 んだ	「ハ ザード マッ プの 使 用上 の注 意」 を読 んだ	地下 鉄に 関 する 記述 部 分 を読 んだ	「ハ ザード マッ プの 見 方」 を読 んだ	避難 所を 確認 した	役所 、消 防署 へ の連 絡 先を 確認 した	避難 所ま での 距離 を確 認 した	無 回 答
全体	117 100	83 71	49 42	26 22	41 35	29 25	39 33	13 11	16 14	2 2	24 21	36 31	15 13	24 21	20 17	23 20	74 63	21 18	35 30	9 8
一戸建て	84 100	57 68	41 49	15 18	30 36	15 18	27 32	8 10	12 14	2 2	19 23	26 31	9 11	18 21	12 14	15 18	52 62	13 16	23 27	6 7
集合住宅	30 100	23 77	8 27	10 33	10 33	12 40	11 37	4 13	4 13	0 0	5 17	10 33	6 20	6 20	8 27	7 23	20 67	7 23	12 40	3 10

問10 - 2（1）一戸建て何階建て

1階	3 100	2 67	1 33	1 33	2 67	1 33	3 100	1 33	1 33	0 0	1 33	1 33	1 33	1 33	1 33	1 33	0 0	1 33	0 0	0 0
2階	66 100	43 65	32 49	13 20	25 38	12 18	20 30	6 9	10 15	2 3	16 24	23 35	8 12	14 21	9 14	13 20	44 67	11 17	18 27	6 9
3階以上	13 100	10 77	7 54	0 0	2 15	1 8	3 23	1 8	0 0	0 0	1 8	1 8	0 0	2 15	2 15	0 0	6 46	0 0	3 23	0 0

問10 - 2（1）集合住宅居住階

1階	8 100	5 63	1 13	2 25	2 25	3 38	2 25	0 0	0 0	0 0	2 25	3 38	1 13	3 38	3 38	3 38	6 75	3 38	3 38	1 13
2階	5 100	5 100	4 80	1 20	1 20	2 40	3 60	1 20	0 0	0 0	1 20	2 40	0 40	0 40	0 60	0 20	4 60	0 40	2 40	0 0
3階	5 100	3 60	0 0	3 60	3 60	2 40	1 20	0 0	1 20	0 0	0 0	0 0	1 20	0 0	0 0	0 0	4 80	0 0	2 40	0 0
4階	5 100	3 60	0 0	2 40	1 20	1 20	2 40	1 20	1 20	0 0	0 40	2 40	0 40	1 20	0 40	2 40	2 40	2 20	1 20	2 40
5階	2 100	2 100	1 50	1 50	2 100	2 100	1 50	1 50	1 50	0 0	1 50	1 50	1 50	1 50	1 50	1 50	2 100	1 50	2 100	0 0
6～9階	3 100	3 100	2 67	1 33	1 33	1 33	2 67	1 33	1 33	0 0	1 33	1 33	1 33	1 33	1 33	0 0	3 100	0 0	2 67	0 0
10階以上	0 0	0 0	0 0	0 0	0 0	0 0	0 0	0 0	0 0	0 0	0 0	0 0	0 0	0 0	0 0	0 0	0 0	0 0	0 0	0 0

問10 - 2（2）居住形態

持ち家	85 100	58 68	42 49	15 18	30 35	16 19	28 33	9 11	13 15	2 2	20 24	27 32	10 12	19 22	13 15	15 18	53 62	13 15	24 28	7 8
賃貸	28 100	22 79	7 25	10 36	10 36	11 39	10 36	3 11	3 11	0 0	4 14	9 32	5 18	5 18	7 25	7 25	19 68	7 25	11 39	1 4

問10 - 2（3）住居構造

木造	61 100	43 71	27 44	12 20	17 28	11 18	16 26	5 8	8 13	2 3	12 20	19 31	6 10	13 21	6 10	10 16	38 62	9 15	14 23	5 8
非木造	52 100	36 69	22 42	13 25	23 44	15 29	22 42	7 14	8 15	0 0	12 23	16 31	9 17	11 21	14 27	12 23	34 65	11 21	21 40	4 8

「災害に関するアンケート調査」（名古屋市）

問6 - 6ハザードマップで確認した内容（名古屋市）

問10 - 2（4）居住年数

	調査数	大宅付近の洪水時の最大浸水深を確認した	自宅が洪水時に決壊したと判断する時間を調べた	堤防が壊れたときに洪水が自宅まで到達する時間を調べた	行政の避難情報の出し方について確認した	避難時の心得について確認した	避難時の情報入手先について確認した	避難時の持ち出し品リストを確認した	災害時の緊急連絡先を書き込んだ	家族で、ハザードマップを使って防災について話し合った	地域の人たちと、ハザードマップの勉強会をおこなった	『ハザードマップの作成目的』を読んだ	『ハザードマップの見方』を読んだ	地下街についての記述部分を読んだ	『ハザードマップの使用上の注意』を読んだ	地下鉄に関する記述部分を読んだ	『ハザードマップの見方』を読んだ	避難所を確認した	役所、消防署への連絡先を確認した	避難所までの距離を確認した	無回答
全体	117 100	83 71	49 42	26 22	41 35	29 25	39 33	13 11	16 14	2 2	24 21	36 31	15 13	24 21	20 17	23 20	74 63	21 18	35 30	9 8	
1年未満	3 100	2 67	1 33	0 0	0 0	0 0	1 33	0 0	0 0	0 0	0 0	0 0	0 0	0 0	0 0	0 0	3 100	0 0	2 67	0 0	
1年以上3年未満	7 100	5 71	4 57	1 14	1 14	2 29	2 29	1 14	1 14	1 14	0 0	1 14	1 14	1 14	3 43	1 14	2 29	1 14	1 14	1 14	
3年以上10年未満	17 100	13 77	8 47	3 18	10 59	3 18	6 35	2 12	2 12	0 0	6 35	4 24	4 24	5 29	4 24	3 18	12 71	1 6	5 29	0 0	
10年以上20年未満	19 100	10 53	5 26	5 26	4 21	4 21	7 37	1 5	3 16	0 0	2 11	5 26	1 11	2 11	2 11	5 26	10 53	6 32	5 26	3 16	
20年以上30年未満	23 100	19 83	13 57	5 22	8 35	6 26	7 30	3 13	4 17	1 4	6 26	11 48	3 13	7 30	5 22	14 61	3 13	10 44	1 4	1 4	
30年以上40年未満	20 100	13 65	9 45	6 30	5 25	5 25	5 25	2 10	2 20	4 0	0 0	2 10	6 30	3 15	2 10	2 10	14 70	3 15	6 30	3 15	
40年以上50年未満	12 100	10 83	5 42	1 8	3 25	3 25	4 33	1 8	0 0	0 0	0 0	3 25	2 17	1 8	3 25	1 8	9 75	2 17	1 8	1 8	
50年以上	13 100	8 62	4 31	4 31	9 69	4 31	6 46	2 15	2 15	1 8	4 31	7 54	2 15	4 31	3 23	5 39	8 62	4 31	5 39	0 0	

「災害に関するアンケート調査」(名古屋市)

問6-7 ハザードマップの内容等に関する説明会を希望する  
問10-1(1)年齢

	調査数	まったくそう思わない	あまりそう思わない	どちらでもない	ややそう思う	非常にそう思う	無回答
全体	644 100	24 4	77 12	208 32	182 28	78 12	75 12
20歳代	20 100	1 5	3 15	11 55	5 25	0 0	0 0
30歳代	61 100	5 8	11 18	26 43	13 21	4 7	2 3
40歳代	87 100	4 5	13 15	32 37	25 29	10 12	3 3
50歳代	151 100	7 5	24 16	62 41	43 29	13 9	2 1
60歳代	174 100	7 4	12 7	39 22	56 32	32 18	28 16
70歳以上	130 100	0 0	12 9	34 26	32 25	16 12	36 28

問10-1(2)性別

	調査数	まったくそう思わない	あまりそう思わない	どちらでもない	ややそう思う	非常にそう思う	無回答
男性	406 100	10 3	46 11	134 33	117 29	56 14	43 11
女性	207 100	14 7	29 14	66 32	55 27	18 9	25 12

問10-1(3)世帯人数

	調査数	まったくそう思わない	あまりそう思わない	どちらでもない	ややそう思う	非常にそう思う	無回答
1人	61 100	4 7	9 15	16 26	12 20	6 10	14 23
2人	192 100	6 3	22 12	61 32	52 27	20 10	31 16
3人	150 100	6 4	15 10	56 37	41 27	20 13	12 8
4人	97 100	6 6	11 11	30 31	33 34	13 13	4 4
5人	63 100	1 2	13 21	23 37	17 27	6 10	3 5
6人以上	51 100	1 2	4 8	17 33	15 29	9 18	5 10

問6-7 行政によるハザードマップの説明会に参加したい

	調査数	まったくそう思わない	あまりそう思わない	どちらでもない	ややそう思う	非常にそう思う	無回答
全体	644 100	37 6	104 16	196 30	159 25	75 12	73 11
20歳代	20 100	3 15	2 10	9 45	6 30	0 0	0 0
30歳代	61 100	9 15	17 28	21 34	11 18	1 2	2 3
40歳代	87 100	6 7	16 18	33 38	21 24	8 9	3 3
50歳代	151 100	10 7	32 21	59 39	35 23	13 9	2 1
60歳代	174 100	7 4	16 9	43 25	50 29	34 20	24 14
70歳以上	130 100	2 2	17 13	27 21	30 23	16 12	38 29

	調査数	まったくそう思わない	あまりそう思わない	どちらでもない	ややそう思う	非常にそう思う	無回答
男性	406 100	16 4	65 16	128 32	103 25	51 13	43 11
女性	207 100	21 10	33 16	63 30	47 23	19 9	24 12

	調査数	まったくそう思わない	あまりそう思わない	どちらでもない	ややそう思う	非常にそう思う	無回答
1人	61 100	6 10	10 16	16 26	8 13	9 15	12 20
2人	192 100	8 4	26 14	58 30	48 25	19 10	33 17
3人	150 100	11 7	24 16	48 32	36 24	20 13	11 7
4人	97 100	7 7	16 17	30 31	28 29	12 12	4 4
5人	63 100	4 6	17 27	21 33	15 24	3 5	3 5
6人以上	51 100	1 2	5 10	18 35	15 29	8 16	4 8



「災害に関するアンケート調査」（名古屋市）

問6-7 ハザードマップの内容等に関する説明会を希望する  
問10-2(1) 住居形態

	調査数	まったくそう 思わない	あまりそう 思わない	どちらでも ない	ややそう 思う	非常にそう 思う	無回答
全体	644 100	24 4	77 12	208 32	182 28	78 12	75 12
一戸建て	426 100	12 3	49 12	128 30	129 30	61 14	47 11
集合住宅	194 100	11 6	26 13	77 40	44 23	15 8	21 11

問10-2(1) 一戸建て何階建て

	調査数	まったくそう 思わない	あまりそう 思わない	どちらでも ない	ややそう 思う	非常にそう 思う	無回答
1階	30 100	0 0	3 10	8 27	11 37	2 7	6 20
2階	313 100	9 3	41 13	95 30	91 29	50 16	27 9
3階以上	57 100	1 2	5 9	18 32	22 39	6 11	5 9

問10-2(1) 集合住宅居住階

	調査数	まったくそう 思わない	あまりそう 思わない	どちらでも ない	ややそう 思う	非常にそう 思う	無回答
1階	42 100	3 7	6 14	16 38	10 24	3 7	4 10
2階	44 100	2 5	9 21	18 41	10 23	3 7	2 5
3階	34 100	3 9	3 9	15 44	8 24	2 6	3 9
4階	24 100	2 8	2 8	8 33	7 29	3 13	2 8
5階	14 100	0 0	1 7	7 50	4 29	1 7	1 7
6～9階	22 100	1 5	4 18	9 41	3 14	2 9	3 14
10階以上	2 100	0 0	1 50	1 50	0 0	0 0	0 0

問10-2(2) 居住形態

	調査数	まったくそう 思わない	あまりそう 思わない	どちらでも ない	ややそう 思う	非常にそう 思う	無回答
持ち家	431 100	12 3	51 12	134 31	127 30	63 15	44 10
賃貸	191 100	12 6	24 13	72 38	46 24	12 6	25 13

問10-2(3) 住居構造

	調査数	まったくそう 思わない	あまりそう 思わない	どちらでも ない	ややそう 思う	非常にそう 思う	無回答
木造	334 100	12 4	43 13	102 31	91 27	46 14	40 12
非木造	283 100	12 4	31 11	101 36	81 29	30 11	28 10

問6-7 行政によるハザードマップの説明会に参加したい

	調査数	まったくそう 思わない	あまりそう 思わない	どちらでも ない	ややそう 思う	非常にそう 思う	無回答
全体	644 100	37 6	104 16	196 30	159 25	75 12	73 11
一戸建て	426 100	21 5	58 14	129 30	111 26	59 14	48 11
集合住宅	194 100	16 8	41 21	65 34	40 21	14 7	18 9

	調査数	まったくそう 思わない	あまりそう 思わない	どちらでも ない	ややそう 思う	非常にそう 思う	無回答
1階	30 100	0 0	4 13	10 33	8 27	2 7	6 20
2階	313 100	17 5	47 15	98 31	77 25	47 15	27 9
3階以上	57 100	2 4	7 12	15 26	21 37	7 12	5 9

	調査数	まったくそう 思わない	あまりそう 思わない	どちらでも ない	ややそう 思う	非常にそう 思う	無回答
1階	42 100	5 12	7 17	15 36	8 19	4 10	3 7
2階	44 100	4 9	14 32	12 27	9 21	3 7	2 5
3階	34 100	3 9	6 18	12 35	9 27	1 3	3 9
4階	24 100	2 8	4 17	9 38	5 21	2 8	2 8
5階	14 100	0 0	2 14	8 57	3 21	0 0	1 7
6～9階	22 100	1 5	7 32	6 27	2 9	3 14	3 14
10階以上	2 100	1 50	1 50	0 0	0 0	0 0	0 0

	調査数	まったくそう 思わない	あまりそう 思わない	どちらでも ない	ややそう 思う	非常にそう 思う	無回答
持ち家	431 100	23 5	63 15	129 30	112 26	58 14	46 11
賃貸	191 100	14 7	37 19	65 34	40 21	14 7	21 11

	調査数	まったくそう 思わない	あまりそう 思わない	どちらでも ない	ややそう 思う	非常にそう 思う	無回答
木造	334 100	18 5	49 15	108 32	76 23	43 13	40 12
非木造	283 100	19 7	50 18	83 29	75 27	30 11	26 9

「災害に関するアンケート調査」(名古屋市)

問6-7 ハザードマップの内容等に関する説明会を希望する  
問10-2(4) 居住年数

	調査数	まったくそう思わない	あまりそう思わない	どちらでもない	ややそう思う	非常にそう思う	無回答
全体	644 100	24 4	77 12	208 32	182 28	78 12	75 12
1年未満	26 100	2 8	6 23	10 39	4 15	3 12	1 4
1年以上3年未満	52 100	3 6	5 10	22 42	15 29	3 6	4 8
3年以上10年未満	111 100	6 5	14 13	41 37	32 29	9 8	9 8
10年以上20年未満	109 100	3 3	15 14	43 39	26 24	13 12	9 8
20年以上30年未満	103 100	3 3	9 9	26 25	35 34	12 12	18 18
30年以上40年未満	89 100	2 2	10 11	33 37	23 26	11 12	10 11
40年以上50年未満	65 100	5 8	9 14	11 17	19 29	14 22	7 11
50年以上	71 100	0 0	7 10	20 28	20 28	11 16	13 18

問6-7 行政によるハザードマップの説明会に参加したい

	調査数	まったくそう思わない	あまりそう思わない	どちらでもない	ややそう思う	非常にそう思う	無回答
全体	644 100	37 6	104 16	196 30	159 25	75 12	73 11
1年未満	26 100	4 15	5 19	8 31	7 27	2 8	0 0
1年以上3年未満	52 100	6 12	6 12	20 39	14 27	2 4	4 8
3年以上10年未満	111 100	10 9	20 18	37 33	27 24	9 8	8 7
10年以上20年未満	109 100	4 4	21 19	37 34	26 24	12 11	9 8
20年以上30年未満	103 100	4 4	18 18	27 26	25 24	12 12	17 17
30年以上40年未満	89 100	3 3	13 15	31 35	21 24	11 12	10 11
40年以上50年未満	65 100	4 6	10 15	13 35	16 24	13 20	9 14
50年以上	71 100	2 3	7 10	21 30	17 24	12 17	12 17

「災害に関するアンケート調査」(名古屋市)

問6-7 ハザードマップを作成する勉強会があれば参加する  
問10-1(1)年齢

	調査数	まったくそう 思わない	あまりそう 思わない	どちらでも ない	ややそう 思う	非常にそう 思う	無回答
全体	644 100.0	46 7	103 16	228 35	133 21	62 10	72 11
20歳代	20 100.0	4 20	6 30	7 35	3 15	0 0	0 0
30歳代	61 100.0	10 16	15 25	22 36	10 16	2 3	2 3
40歳代	87 100.0	10 12	17 20	40 46	12 14	5 6	3 3
50歳代	151 100.0	9 6	30 20	67 44	31 21	12 8	2 1
60歳代	174 100.0	9 5	19 11	48 28	46 26	26 15	26 15
70歳以上	130 100.0	3 2	14 11	36 28	27 21	15 12	35 27

問10-1(2)性別

男性	406 100.0	17 4	72 18	151 37	82 20	43 11	41 10
女性	207 100.0	28 14	29 14	66 32	45 22	15 7	24 12

問10-1(3)世帯人数

1人	61 100.0	8 13	7 12	16 26	7 12	8 13	15 25
2人	192 100.0	9 5	31 16	56 29	48 25	19 10	29 15
3人	150 100.0	15 10	21 14	57 38	33 22	13 9	11 7
4人	97 100.0	7 7	17 18	42 43	19 20	8 8	4 4
5人	63 100.0	6 10	17 27	24 38	9 14	5 8	2 3
6人以上	51 100.0	0 0	7 14	22 43	10 20	7 14	5 10

問6-7 自分はハザードマップから水害の性質を理解できる

	調査数	まったくそう 思わない	あまりそう 思わない	どちらでも ない	ややそう 思う	非常にそう 思う	無回答
全体	644 100	50 8	119 19	203 32	163 25	30 5	79 12
20歳代	20 100	3 15	7 35	6 30	3 15	1 5	0 0
30歳代	61 100	7 12	12 20	23 38	16 26	0 0	3 5
40歳代	87 100	10 12	22 25	29 33	19 22	4 5	3 3
50歳代	151 100	12 8	34 23	59 39	36 24	7 5	3 2
60歳代	174 100	12 7	27 16	50 29	45 26	12 7	28 16
70歳以上	130 100	5 4	13 10	30 23	40 31	5 4	37 29

男性	406 100	19 5	75 19	123 30	121 30	24 6	44 11
女性	207 100	30 15	35 17	73 35	36 17	6 3	27 13

1人	61 100	6 10	11 18	15 25	11 18	5 8	13 21
2人	192 100	13 7	24 13	61 32	52 27	8 4	34 18
3人	150 100	16 11	31 21	53 35	36 24	4 3	10 7
4人	97 100	8 8	22 23	24 25	28 29	9 9	6 6
5人	63 100	3 5	16 25	22 35	18 29	0 0	4 6
6人以上	51 100	3 6	7 14	21 41	12 24	3 6	5 10

「災害に関するアンケート調査」(名古屋市)

問6-7 ハザードマップを作成する勉強会があれば参加する  
問10-2(1) 住居形態

	調査数	まったくそう思わない	あまりそう思わない	どちらでもない	ややそう思う	非常にそう思う	無回答
全体	644 100	46 7	103 16	228 35	133 21	62 10	72 11
一戸建て	426 100	25 6	63 15	154 36	90 21	48 11	46 11
集合住宅	194 100	20 10	37 19	67 35	38 20	13 7	19 10

問6-7 自分はハザードマップから水害の性質を理解できる

	調査数	まったくそう思わない	あまりそう思わない	どちらでもない	ややそう思う	非常にそう思う	無回答
全体	644 100	50 8	119 19	203 32	163 25	30 5	79 12
一戸建て	426 100	25 6	80 19	131 31	115 27	24 6	51 12
集合住宅	194 100	24 12	34 18	68 35	42 22	6 3	20 10

問10-2(1) 一戸建て何階建て

	調査数	まったくそう思わない	あまりそう思わない	どちらでもない	ややそう思う	非常にそう思う	無回答
1階	30 100	1 3	5 17	13 43	3 10	2 7	6 20
2階	313 100	21 7	49 16	112 36	70 22	35 11	26 8
3階以上	57 100	3 5	8 14	21 37	13 23	6 11	6 11

	調査数	まったくそう思わない	あまりそう思わない	どちらでもない	ややそう思う	非常にそう思う	無回答
1階	30 100	2 7	4 13	11 37	6 20	0 0	7 23
2階	313 100	17 5	63 20	93 30	91 29	20 6	29 9
3階以上	57 100	5 9	11 19	19 33	14 25	2 4	6 11

問10-2(1) 集合住宅居住階

	調査数	まったくそう思わない	あまりそう思わない	どちらでもない	ややそう思う	非常にそう思う	無回答
1階	42 100	5 12	8 19	14 33	9 21	3 7	3 7
2階	44 100	4 9	11 25	15 34	9 21	3 7	2 5
3階	34 100	4 12	7 21	14 41	5 15	1 3	3 9
4階	24 100	2 8	5 21	6 25	5 21	3 13	3 13
5階	14 100	0 0	2 14	7 50	4 29	0 0	1 7
6~9階	22 100	3 14	3 14	7 32	4 18	2 9	3 14
10階以上	2 100	2 100	0 0	0 0	0 0	0 0	0 0

	調査数	まったくそう思わない	あまりそう思わない	どちらでもない	ややそう思う	非常にそう思う	無回答
1階	42 100	6 14	9 21	12 29	9 21	3 7	3 7
2階	44 100	6 14	5 11	16 36	12 27	1 2	4 9
3階	34 100	6 18	6 18	14 41	5 15	0 0	3 9
4階	24 100	3 13	6 25	9 38	4 17	0 0	2 8
5階	14 100	1 7	3 21	7 50	2 14	0 0	1 7
6~9階	22 100	1 5	3 14	6 27	8 36	1 5	3 14
10階以上	2 100	1 50	0 0	1 50	0 0	0 0	0 0

問10-2(2) 居住形態

	調査数	まったくそう思わない	あまりそう思わない	どちらでもない	ややそう思う	非常にそう思う	無回答
持ち家	431 100	27 6	71 17	149 35	94 22	46 11	44 10
賃貸	191 100	18 9	30 16	72 38	34 18	14 7	23 12

	調査数	まったくそう思わない	あまりそう思わない	どちらでもない	ややそう思う	非常にそう思う	無回答
持ち家	431 100	25 6	81 19	138 32	115 27	24 6	48 11
賃貸	191 100	24 13	34 18	60 31	43 23	6 3	24 13

問10-2(3) 住居構造

	調査数	まったくそう思わない	あまりそう思わない	どちらでもない	ややそう思う	非常にそう思う	無回答
木造	334 100	20 6	53 16	119 36	68 20	34 10	40 12
非木造	283 100	25 9	47 17	99 35	59 21	27 10	26 9

	調査数	まったくそう思わない	あまりそう思わない	どちらでもない	ややそう思う	非常にそう思う	無回答
木造	334 100	20 6	61 18	105 31	84 25	20 6	44 13
非木造	283 100	29 10	54 19	90 32	73 26	10 4	27 10

「災害に関するアンケート調査」(名古屋市)

問6-7 ハザードマップを作成する勉強会があれば参加する  
問10-2(4) 居住年数

	調査数	まったくそう思わない	あまりそう思わない	どちらでもない	ややそう思う	非常にそう思う	無回答
全体	644 100	46 7	103 16	228 35	133 21	62 10	72 11
1年未満	26 100	5 19	4 15	12 46	3 12	2 8	0 0
1年以上3年未満	52 100	6 12	9 17	16 31	16 31	1 2	4 8
3年以上10年未満	111 100	13 12	24 22	39 35	20 18	8 7	7 6
10年以上20年未満	109 100	2 2	20 18	48 44	19 17	11 10	9 8
20年以上30年未満	103 100	8 8	17 17	28 27	24 23	9 9	17 17
30年以上40年未満	89 100	4 5	11 12	40 45	16 18	9 10	9 10
40年以上50年未満	65 100	4 6	8 12	20 31	13 20	11 17	9 14
50年以上	71 100	3 4	8 11	19 27	18 25	10 14	13 18

問6-7 自分はハザードマップから水害の性質を理解できる

	調査数	まったくそう思わない	あまりそう思わない	どちらでもない	ややそう思う	非常にそう思う	無回答
全体	644 100	50 8	119 19	203 32	163 25	30 5	79 12
1年未満	26 100	3 12	6 23	6 23	9 35	1 4	1 4
1年以上3年未満	52 100	4 8	8 15	20 39	14 27	2 4	4 8
3年以上10年未満	111 100	11 10	26 23	41 37	21 19	4 4	8 7
10年以上20年未満	109 100	9 8	21 19	42 39	24 22	1 1	12 11
20年以上30年未満	103 100	6 6	19 18	26 25	28 27	7 7	17 17
30年以上40年未満	89 100	4 5	16 18	31 35	24 27	4 5	10 11
40年以上50年未満	65 100	8 12	13 20	19 29	11 17	5 8	9 14
50年以上	71 100	4 6	9 9	14 20	28 39	6 9	13 18

「災害に関するアンケート調査」(名古屋市)

問6-7 家族にハザードマップの内容を説明できる  
問10-1(1) 年齢

	調査数	まったくそう 思わない	あまりそう 思わない	どちらでも ない	ややそう 思う	非常にそう 思う	無回答
全体	644 100	78 12	126 20	212 33	124 19	20 3	84 13
20歳代	20 100	5 25	5 25	8 40	2 10	0 0	0 0
30歳代	61 100	11 18	13 21	26 43	9 15	0 0	2 3
40歳代	87 100	18 21	19 22	29 33	14 16	3 3	4 5
50歳代	151 100	17 11	37 25	63 42	24 16	5 3	5 3
60歳代	174 100	19 11	28 16	49 28	44 25	8 5	26 15
70歳以上	130 100	7 5	18 14	34 26	27 21	3 2	41 32

問10-1(2) 性別

	調査数	まったくそう 思わない	あまりそう 思わない	どちらでも ない	ややそう 思う	非常にそう 思う	無回答
男性	406 100	34 8	75 19	141 35	92 23	17 4	47 12
女性	207 100	42 20	41 20	69 33	25 12	3 1	27 13

問10-1(3) 世帯人数

	調査数	まったくそう 思わない	あまりそう 思わない	どちらでも ない	ややそう 思う	非常にそう 思う	無回答
1人	61 100	9 15	9 15	18 30	8 13	1 2	16 26
2人	192 100	19 10	24 13	69 36	39 20	8 4	33 17
3人	150 100	22 15	36 24	50 33	30 20	2 1	10 7
4人	97 100	13 13	20 21	34 35	19 20	4 4	7 7
5人	63 100	10 16	16 25	22 35	10 16	1 2	4 6
6人以上	51 100	4 8	10 20	16 31	13 26	3 6	5 10

問6-7 浸水深がどのように決められたか理解できる

	調査数	まったくそう 思わない	あまりそう 思わない	どちらでも ない	ややそう 思う	非常にそう 思う	無回答
全体	644 100	104 16	141 22	218 34	81 13	14 2	86 13
20歳代	20 100	9 45	5 25	5 25	1 5	0 0	0 0
30歳代	61 100	12 20	18 30	26 43	3 5	0 0	2 3
40歳代	87 100	20 23	20 23	32 37	10 12	2 2	3 3
50歳代	151 100	27 18	46 31	58 38	13 9	4 3	3 2
60歳代	174 100	25 14	31 18	54 31	31 18	4 2	29 17
70歳以上	130 100	9 7	18 14	35 27	22 17	2 2	44 34

	調査数	まったくそう 思わない	あまりそう 思わない	どちらでも ない	ややそう 思う	非常にそう 思う	無回答
男性	406 100	47 12	95 23	143 35	60 15	12 3	49 12
女性	207 100	54 26	41 20	65 31	19 9	1 1	27 13

	調査数	まったくそう 思わない	あまりそう 思わない	どちらでも ない	ややそう 思う	非常にそう 思う	無回答
1人	61 100	12 20	13 21	11 18	9 15	1 2	15 25
2人	192 100	29 15	29 15	66 34	28 15	3 2	37 19
3人	150 100	30 20	41 27	55 37	13 9	1 1	10 7
4人	97 100	15 16	23 24	30 31	17 18	5 5	7 7
5人	63 100	11 18	20 32	25 40	3 5	0 0	4 6
6人以上	51 100	5 10	8 16	21 41	10 20	2 4	5 10

「災害に関するアンケート調査」(名古屋市)

問6-7 家族にハザードマップの内容を説明できる

問10-2(1) 住居形態

	調査数	まったくそう思わない	あまりそう思わない	どちらでもない	ややそう思う	非常にそう思う	無回答
全体	644	78	126	212	124	20	84
	100	12	20	33	19	3	13
一戸建て	426	41	89	144	82	17	53
	100	10	21	34	19	4	12
集合住宅	194	35	31	67	37	3	21
	100	18	16	35	19	2	11

問10-2(1) 一戸建て何階建て

	調査数	まったくそう思わない	あまりそう思わない	どちらでもない	ややそう思う	非常にそう思う	無回答
1階	30	3	5	10	5	0	7
	100	10	17	33	17	0	23
2階	313	30	65	110	64	12	32
	100	10	21	35	20	4	10
3階以上	57	5	16	16	10	3	7
	100	9	28	28	18	5	12

問10-2(1) 集合住宅居住階

	調査数	まったくそう思わない	あまりそう思わない	どちらでもない	ややそう思う	非常にそう思う	無回答
1階	42	12	4	11	10	0	5
	100	29	10	26	24	0	12
2階	44	6	10	15	9	1	3
	100	14	23	34	21	2	7
3階	34	9	6	11	5	0	3
	100	27	18	32	15	0	9
4階	24	3	5	10	4	0	2
	100	13	21	42	17	0	8
5階	14	1	2	7	3	0	1
	100	7	14	50	21	0	7
6~9階	22	2	3	9	4	1	3
	100	9	14	41	18	5	14
10階以上	2	1	0	1	0	0	0
	100	50	0	50	0	0	0

問10-2(2) 居住形態

	調査数	まったくそう思わない	あまりそう思わない	どちらでもない	ややそう思う	非常にそう思う	無回答
持ち家	431	42	89	151	82	17	50
	100	10	21	35	19	4	12
賃貸	191	35	31	59	37	3	26
	100	18	16	31	19	2	14

問10-2(3) 住居構造

	調査数	まったくそう思わない	あまりそう思わない	どちらでもない	ややそう思う	非常にそう思う	無回答
木造	334	38	60	117	62	11	46
	100	11	18	35	19	3	14
非木造	283	39	59	90	57	9	29
	100	14	21	32	20	3	10

問6-7 浸水深がどのように決められたか理解できる

	調査数	まったくそう思わない	あまりそう思わない	どちらでもない	ややそう思う	非常にそう思う	無回答
全体	644	104	141	218	81	14	86
	100	16	22	34	13	2	13
一戸建て	426	61	96	144	61	11	53
	100	14	23	34	14	3	12
集合住宅	194	41	42	67	19	2	23
	100	21	22	35	10	1	12

	調査数	まったくそう思わない	あまりそう思わない	どちらでもない	ややそう思う	非常にそう思う	無回答
1階	30	3	4	12	4	0	7
	100	10	13	40	13	0	23
2階	313	47	74	105	48	7	32
	100	15	24	34	15	2	10
3階以上	57	7	14	21	7	2	6
	100	12	25	37	12	4	11

	調査数	まったくそう思わない	あまりそう思わない	どちらでもない	ややそう思う	非常にそう思う	無回答
1階	42	13	6	13	4	0	6
	100	31	14	31	10	0	14
2階	44	10	10	14	6	1	3
	100	23	23	32	14	2	7
3階	34	7	10	11	2	0	4
	100	21	29	32	6	0	12
4階	24	3	6	10	3	0	2
	100	13	25	42	13	0	8
5階	14	4	2	6	1	0	1
	100	29	14	43	7	0	7
6~9階	22	2	6	9	1	1	3
	100	9	27	41	5	5	14
10階以上	2	2	0	0	0	0	0
	100	100	0	0	0	0	0

	調査数	まったくそう思わない	あまりそう思わない	どちらでもない	ややそう思う	非常にそう思う	無回答
持ち家	431	63	99	147	59	12	51
	100	15	23	34	14	3	12
賃貸	191	39	39	64	20	1	28
	100	20	20	34	11	1	15

	調査数	まったくそう思わない	あまりそう思わない	どちらでもない	ややそう思う	非常にそう思う	無回答
木造	334	51	70	113	46	7	47
	100	15	21	34	14	2	14
非木造	283	51	67	95	33	6	31
	100	18	24	34	12	2	11

「災害に関するアンケート調査」(名古屋市)

問6-7 家族にハザードマップの内容を説明できる  
問10-2(4) 居住年数

	調査数	まったくそう思わない	あまりそう思わない	どちらでもない	ややそう思う	非常にそう思う	無回答
全体	644 100	78 12	126 20	212 33	124 19	20 3	84 13
1年未満	26 100	7 27	4 15	9 35	5 19	0 0	1 4
1年以上3年未満	52 100	5 10	10 19	19 37	14 27	0 0	4 8
3年以上10年未満	111 100	18 16	28 25	39 35	15 14	2 2	9 8
10年以上20年未満	109 100	17 16	21 19	43 39	17 16	1 1	10 9
20年以上30年未満	103 100	9 9	19 18	28 27	22 21	6 6	19 18
30年以上40年未満	89 100	7 8	11 12	32 36	24 27	4 5	11 12
40年以上50年未満	65 100	9 14	21 32	19 29	5 8	2 3	9 14
50年以上	71 100	5 7	6 9	22 31	18 25	5 7	15 21

問6-7 浸水深がどのように決められたか理解できる

	調査数	まったくそう思わない	あまりそう思わない	どちらでもない	ややそう思う	非常にそう思う	無回答
全体	644 100	104 16	141 22	218 34	81 13	14 2	86 13
1年未満	26 100	8 31	7 27	10 39	1 4	0 0	0 0
1年以上3年未満	52 100	9 17	11 21	20 39	8 15	0 0	4 8
3年以上10年未満	111 100	21 19	34 31	38 34	7 6	2 2	9 8
10年以上20年未満	109 100	23 21	22 20	38 35	11 10	1 1	14 13
20年以上30年未満	103 100	14 14	21 20	30 29	16 16	3 3	19 18
30年以上40年未満	89 100	9 10	18 20	33 37	16 18	4 5	9 10
40年以上50年未満	65 100	12 19	16 25	18 28	7 11	1 2	11 17
50年以上	71 100	6 9	9 13	25 35	14 20	2 3	15 21



「災害に関するアンケート調査」(名古屋市)

問6-7 ハザードマップに表示されている内容を信頼できる  
問10-1(1) 年齢

	調査数	まったくそう思わない	あまりそう思わない	どちらでもない	ややそう思う	非常にそう思う	無回答
全体	644 100	20 3	79 12	215 33	218 34	37 6	75 12
20歳代	20 100	2 10	4 20	4 20	8 40	2 10	0 0
30歳代	61 100	1 2	10 16	30 49	18 30	0 0	2 3
40歳代	87 100	3 3	7 8	43 49	28 32	3 3	3 3
50歳代	151 100	6 4	27 18	55 36	54 36	7 5	2 1
60歳代	174 100	3 2	14 8	52 30	62 36	17 10	26 15
70歳以上	130 100	3 2	14 11	25 19	43 33	8 6	37 29

問10-1(2) 性別

	調査数	まったくそう思わない	あまりそう思わない	どちらでもない	ややそう思う	非常にそう思う	無回答
男性	406 100	6 2	47 12	142 35	142 35	26 6	43 11
女性	207 100	12 6	28 14	67 32	66 32	10 5	24 12

問10-1(3) 世帯人数

	調査数	まったくそう思わない	あまりそう思わない	どちらでもない	ややそう思う	非常にそう思う	無回答
1人	61 100	1 2	5 8	14 23	22 36	7 12	12 20
2人	192 100	6 3	26 14	56 29	63 33	10 5	31 16
3人	150 100	6 4	12 8	64 43	48 32	9 6	11 7
4人	97 100	0 0	12 12	33 34	42 43	5 5	5 5
5人	63 100	2 3	13 21	24 38	20 32	1 2	3 5
6人以上	51 100	2 4	8 16	13 26	19 37	4 8	5 10

問6-7 事前防災対策を行うにあたり活用しやすい

	調査数	まったくそう思わない	あまりそう思わない	どちらでもない	ややそう思う	非常にそう思う	無回答
全体	644 100	14 2	66 10	193 30	226 35	63 10	82 13
20歳代	20 100	2 10	3 15	3 15	10 50	2 10	0 0
30歳代	61 100	2 3	8 13	26 43	20 33	2 3	3 5
40歳代	87 100	1 1	4 5	42 48	31 36	5 6	4 5
50歳代	151 100	3 2	24 16	54 36	52 34	16 11	2 1
60歳代	174 100	2 1	13 8	45 26	65 37	21 12	28 16
70歳以上	130 100	3 2	11 9	18 14	41 32	17 13	40 31

	調査数	まったくそう思わない	あまりそう思わない	どちらでもない	ややそう思う	非常にそう思う	無回答
男性	406 100	3 1	45 11	121 30	146 36	44 11	47 12
女性	207 100	10 5	19 9	66 32	70 34	16 8	26 13

	調査数	まったくそう思わない	あまりそう思わない	どちらでもない	ややそう思う	非常にそう思う	無回答
1人	61 100	1 2	5 8	13 21	18 30	10 16	14 23
2人	192 100	4 2	17 9	51 27	69 36	19 10	32 17
3人	150 100	4 3	16 11	50 33	53 35	14 9	13 9
4人	97 100	2 2	9 9	31 32	39 40	10 10	6 6
5人	63 100	1 2	10 16	23 37	21 33	5 8	3 5
6人以上	51 100	1 2	3 6	19 37	18 35	4 8	6 12

「災害に関するアンケート調査」（名古屋市）

問6-7 ハザードマップに表示されている内容を信頼できる  
問10-2(1) 住居形態

	調査数	まったくそう思わない	あまりそう思わない	どちらでもない	ややそう思う	非常にそう思う	無回答
全体	644 100	20 3	79 12	215 33	218 34	37 6	75 12
一戸建て	426 100	11 3	56 13	140 33	148 35	25 6	46 11
集合住宅	194 100	7 4	21 11	70 36	64 33	12 6	20 10

問6-7 事前防災対策を行うにあたり活用しやすい

	調査数	まったくそう思わない	あまりそう思わない	どちらでもない	ややそう思う	非常にそう思う	無回答
全体	644 100	14 2	66 10	193 30	226 35	63 10	82 13
一戸建て	426 100	9 2	43 10	124 29	151 35	48 11	51 12
集合住宅	194 100	4 2	21 11	65 34	67 35	15 8	22 11

問10-2(1) 一戸建て何階建て

	調査数	まったくそう思わない	あまりそう思わない	どちらでもない	ややそう思う	非常にそう思う	無回答
1階	30 100	0 0	5 17	12 40	5 17	1 3	7 23
2階	313 100	11 4	41 13	96 31	118 38	21 7	26 8
3階以上	57 100	0 0	7 12	24 42	17 30	3 5	6 11

	調査数	まったくそう思わない	あまりそう思わない	どちらでもない	ややそう思う	非常にそう思う	無回答
1階	30 100	0 0	3 10	11 37	9 30	0 0	7 23
2階	313 100	8 3	30 10	79 25	126 40	42 13	28 9
3階以上	57 100	1 2	5 9	26 46	11 19	6 11	8 14

問10-2(1) 集合住宅居住階

	調査数	まったくそう思わない	あまりそう思わない	どちらでもない	ややそう思う	非常にそう思う	無回答
1階	42 100	1 2	3 7	16 38	16 38	2 5	4 10
2階	44 100	2 5	3 7	14 32	19 43	4 9	2 5
3階	34 100	3 9	4 12	11 32	12 35	0 0	4 12
4階	24 100	1 4	4 17	12 50	3 13	2 8	2 8
5階	14 100	0 0	2 14	5 36	6 43	0 0	1 7
6~9階	22 100	0 0	4 18	8 36	5 23	2 9	3 14
10階以上	2 100	0 0	0 0	2 100	0 0	0 0	0 0

	調査数	まったくそう思わない	あまりそう思わない	どちらでもない	ややそう思う	非常にそう思う	無回答
1階	42 100	0 0	5 12	12 29	16 38	5 12	4 10
2階	44 100	2 5	4 9	14 32	16 36	5 11	3 7
3階	34 100	1 3	4 12	10 29	15 44	0 0	4 12
4階	24 100	0 0	3 13	12 50	4 17	2 8	3 13
5階	14 100	0 0	2 14	6 43	5 36	0 0	1 7
6~9階	22 100	1 5	2 9	6 27	8 36	2 9	3 14
10階以上	2 100	0 0	0 0	2 100	0 0	0 0	0 0

問10-2(2) 居住形態

	調査数	まったくそう思わない	あまりそう思わない	どちらでもない	ややそう思う	非常にそう思う	無回答
持ち家	431 100	11 3	57 13	146 34	148 34	26 6	43 10
賃貸	191 100	7 4	19 10	64 34	65 34	11 6	25 13

	調査数	まったくそう思わない	あまりそう思わない	どちらでもない	ややそう思う	非常にそう思う	無回答
持ち家	431 100	10 2	47 11	127 30	150 35	48 11	49 11
賃貸	191 100	3 2	17 9	62 33	67 35	15 8	27 14

問10-2(3) 住居構造

	調査数	まったくそう思わない	あまりそう思わない	どちらでもない	ややそう思う	非常にそう思う	無回答
木造	334 100	10 3	39 12	112 34	119 36	17 5	37 11
非木造	283 100	8 3	37 13	96 34	93 33	19 7	30 11

	調査数	まったくそう思わない	あまりそう思わない	どちらでもない	ややそう思う	非常にそう思う	無回答
木造	334 100	7 2	34 10	95 28	117 35	39 12	42 13
非木造	283 100	6 2	30 11	91 32	100 35	23 8	33 12

「災害に関するアンケート調査」(名古屋市)

問6-7 ハザードマップに表示されている内容を信頼できる  
問10-2(4) 居住年数

	調査数	まったくそう思わない	あまりそう思わない	どちらでもない	ややそう思う	非常にそう思う	無回答
全体	644 100	20 3	79 12	215 33	218 34	37 6	75 12
1年未満	26 100	1 4	5 19	8 31	12 46	0 0	0 0
1年以上3年未満	52 100	2 4	7 14	17 33	20 39	2 4	4 8
3年以上10年未満	111 100	5 5	15 14	47 42	31 28	5 5	8 7
10年以上20年未満	109 100	5 5	13 12	34 31	42 39	4 4	11 10
20年以上30年未満	103 100	2 2	17 17	25 24	35 34	7 7	17 17
30年以上40年未満	89 100	0 0	3 3	37 42	31 35	10 11	8 9
40年以上50年未満	65 100	2 3	13 20	19 29	20 31	2 3	9 14
50年以上	71 100	1 1	4 6	23 32	23 32	7 10	13 18

問6-7 事前防災対策を行うにあたり活用しやすい

	調査数	まったくそう思わない	あまりそう思わない	どちらでもない	ややそう思う	非常にそう思う	無回答
全体	644 100	14 2	66 10	193 30	226 35	63 10	82 13
1年未満	26 100	1 4	3 12	11 42	11 42	0 0	0 0
1年以上3年未満	52 100	1 2	8 15	14 27	21 40	5 10	3 6
3年以上10年未満	111 100	3 3	15 14	45 41	29 26	9 8	10 9
10年以上20年未満	109 100	3 3	8 7	33 30	41 38	12 11	12 11
20年以上30年未満	103 100	2 2	11 11	27 26	32 31	11 11	20 19
30年以上40年未満	89 100	0 0	5 6	33 37	33 37	9 10	9 10
40年以上50年未満	65 100	2 3	10 15	11 17	26 40	6 9	10 15
50年以上	71 100	1 1	4 6	16 23	26 37	11 16	13 18

「災害に関するアンケート調査」（名古屋市）

問6-8 洪水が今後30年の間に発生する可能性（確率）

問10-1（1）年齢

	調査数	絶対発生しない (0%)	可能性はわずか (10%)	可能性は小さい (25%)	可能性は半々 (50%)	可能性は大きい (75%)	可能性は非常に大きい (90%)	絶対発生 (100%)	分からない	無回答
全体	644 100	18 3	80 12	83 13	220 34	72 11	29 5	16 3	83 13	43 7
20歳代	20 100	2 10	1 5	1 5	13 65	2 10	1 5	0 0	0 0	0 0
30歳代	61 100	1 2	8 13	5 8	26 43	11 18	5 8	2 3	3 5	0 0
40歳代	87 100	3 3	9 10	14 16	38 44	7 8	2 2	3 3	9 10	2 2
50歳代	151 100	2 1	24 16	21 14	50 33	27 18	10 7	3 2	11 7	3 2
60歳代	174 100	4 2	20 12	18 10	53 31	17 10	5 3	5 3	33 19	19 11
70歳以上	130 100	5 4	14 11	23 18	35 27	7 5	4 3	3 2	25 19	14 11

問10-1（2）性別

男性	406 100	11 3	54 13	60 15	137 34	48 12	17 4	9 2	48 12	22 5
女性	207 100	6 3	22 11	21 10	73 35	23 11	10 5	7 3	31 15	14 7

問10-1（3）世帯人数

1人	61 100	2 3	2 3	7 12	16 26	9 15	4 7	2 3	12 20	7 12
2人	192 100	7 4	29 15	27 14	51 27	16 8	9 5	3 2	31 16	19 10
3人	150 100	2 1	22 15	17 11	59 39	14 9	5 3	6 4	19 13	6 4
4人	97 100	4 4	11 11	11 11	37 38	18 19	4 4	2 2	8 8	2 2
5人	63 100	2 3	5 8	9 14	30 48	9 14	4 6	0 0	4 6	0 0
6人以上	51 100	0 0	6 12	11 22	18 35	4 8	1 2	3 6	6 12	2 4

問6-8 洪水が今後50年の間に発生する可能性（確率）

	調査数	絶対発生しない (0%)	可能性はわずか (10%)	可能性は小さい (25%)	可能性は半々 (50%)	可能性は大きい (75%)	可能性は非常に大きい (90%)	絶対発生 (100%)	分からない	無回答
全体	644 100	13 2	63 10	73 11	170 26	98 15	57 9	32 5	87 14	51 8
20歳代	20 100	0 0	3 15	1 5	3 15	11 55	2 10	0 0	0 0	0 0
30歳代	61 100	1 2	7 12	5 8	19 31	11 18	9 15	6 10	3 5	0 0
40歳代	87 100	2 2	3 3	10 12	33 38	17 20	6 7	4 5	9 10	3 3
50歳代	151 100	1 1	16 11	27 18	34 23	25 17	20 13	11 7	12 8	5 3
60歳代	174 100	4 2	18 10	14 8	42 24	24 14	12 7	6 3	34 20	20 12
70歳以上	130 100	4 3	13 10	15 12	35 27	8 6	6 5	4 3	27 21	18 14

男性	406 100	9 2	42 10	51 13	104 26	62 15	33 8	21 5	54 13	30 7
女性	207 100	3 1	18 9	21 10	57 28	33 16	23 11	9 4	29 14	14 7

1人	61 100	0 0	4 7	8 13	11 18	10 16	5 8	4 7	11 18	8 13
2人	192 100	4 2	24 13	22 12	44 23	18 9	18 9	6 3	33 17	23 12
3人	150 100	2 1	18 12	14 9	45 30	24 16	10 7	12 8	19 13	6 4
4人	97 100	4 4	6 6	10 10	27 28	21 22	13 13	3 3	9 9	4 4
5人	63 100	2 3	2 3	10 16	23 37	13 21	6 10	2 3	4 6	1 2
6人以上	51 100	0 0	5 10	9 18	12 24	9 18	2 4	4 8	8 16	2 4

「災害に関するアンケート調査」（名古屋市）

問6-8 洪水が今後30年の間に発生する可能性（確率）

問10-2(1) 住居形態		0%	10%	25%	50%	75%	90%	100%	分からない	無回答
	調査数	(絶対発生しない)	(可能性はわずか)	(可能性は小さい)	(可能性は半々)	(可能性は大きい)	(可能性は非常に大きい)	(絶対発生)		
全体	644	18	80	83	220	72	29	16	83	43
	100	3	12	13	34	11	5	3	13	7
一戸建て	426	13	55	58	138	52	16	11	58	25
	100	3	13	14	32	12	4	3	14	6
集合住宅	194	4	21	25	78	19	12	4	21	10
	100	2	11	13	40	10	6	2	11	5

問10-2(1) 一戸建て何階建て

1階	30	2	3	3	6	2	0	1	9	4
	100	7	10	10	20	7	0	3	30	13
2階	313	10	44	45	96	44	13	9	36	16
	100	3	14	14	31	14	4	3	12	5
3階以上	57	1	6	7	25	5	2	1	8	2
	100	2	11	12	44	9	4	2	14	4

問10-2(1) 集合住宅居住階

1階	42	1	3	3	16	4	5	2	4	4
	100	2	7	7	38	10	12	5	10	10
2階	44	2	3	7	24	4	1	0	2	1
	100	5	7	16	55	9	2	0	5	2
3階	34	0	5	6	11	5	3	0	3	1
	100	0	15	18	32	15	9	0	9	3
4階	24	1	4	2	7	3	1	1	4	1
	100	4	17	8	29	13	4	4	17	4
5階	14	0	2	3	6	0	0	0	2	1
	100	0	14	21	43	0	0	0	14	7
6~9階	22	0	3	4	8	2	2	1	2	0
	100	0	14	18	36	9	9	5	9	0
10階以上	2	0	1	0	1	0	0	0	0	0
	100	0	50	0	50	0	0	0	0	0

問10-2(2) 居住形態

持ち家	431	12	56	61	140	53	16	11	60	22
	100	3	13	14	33	12	4	3	14	5
賃貸	191	5	19	22	75	18	11	5	21	15
	100	3	10	12	39	9	6	3	11	8

問10-2(3) 住居構造

木造	334	11	43	44	104	41	13	9	44	25
	100	3	13	13	31	12	4	3	13	8
非木造	283	6	33	39	107	29	15	7	35	12
	100	2	12	14	38	10	5	3	12	4

問6-8 洪水が今後50年の間に発生する可能性（確率）

		絶対発生しない	可能性はわずか	可能性は小さい	可能性は半々	可能性は大きい	可能性は非常に大きい	絶対発生	分からない	無回答
全体	644	13	63	73	170	98	57	32	87	51
	100	2	10	11	26	15	9	5	14	8
一戸建て	426	11	45	52	109	62	36	19	61	31
	100	3	11	12	26	15	9	5	14	7
集合住宅	194	1	15	21	57	35	20	12	21	12
	100	1	8	11	29	18	10	6	11	6

1階	30	2	1	0	9	0	3	1	10	4
	100	7	3	0	30	0	10	3	33	13
2階	313	8	39	40	75	49	29	15	40	18
	100	3	13	13	24	16	9	5	13	6
3階以上	57	1	4	5	18	11	3	2	8	5
	100	2	7	9	32	19	5	4	14	9

1階	42	0	3	3	11	6	4	5	4	6
	100	0	7	7	26	14	10	12	10	14
2階	44	1	4	5	15	11	4	1	2	1
	100	2	9	11	34	25	9	2	5	2
3階	34	0	2	6	8	8	5	1	3	1
	100	0	6	18	24	24	15	3	9	3
4階	24	0	4	2	4	5	2	2	4	1
	100	0	17	8	17	21	8	8	17	4
5階	14	0	0	2	7	1	1	0	2	1
	100	0	0	14	50	7	7	0	14	7
6~9階	22	0	1	3	8	2	3	3	2	0
	100	0	5	14	36	9	14	14	9	0
10階以上	2	0	1	0	0	1	0	0	0	0
	100	0	50	0	0	50	0	0	0	0

持ち家	431	12	44	53	109	67	37	18	63	28
	100	3	10	12	25	16	9	4	15	7
賃貸	191	0	16	20	56	30	18	13	22	16
	100	0	8	11	29	16	9	7	12	8

木造	334	9	37	40	83	44	31	13	48	29
	100	3	11	12	25	13	9	4	14	9
非木造	283	3	23	33	81	51	24	18	35	15
	100	1	8	12	29	18	9	6	12	5

「災害に関するアンケート調査」（名古屋市）

問6-8 洪水が今後30年の間に発生する可能性（確率）

問10-2(4) 居住年数	調査数	0% 10% 25% 50% 75% 90% 100% 分からない 無回答								
		(絶対発生しない 0%)	(可能性はわずか 10%)	(可能性は小さい 25%)	(可能性は半々 50%)	(可能性は大きい 75%)	(可能性は非常に大きい 90%)	(絶対発生 100%)	分からない	無回答
全体	644 100	18 3	80 12	83 13	220 34	72 11	29 5	16 3	83 13	43 7
1年未満	26 100	0 0	5 19	2 8	9 35	2 8	3 12	0 0	4 15	1 4
1年以上3年未満	52 100	1 2	4 8	8 15	26 50	6 12	1 2	2 4	3 6	1 2
3年以上10年未満	111 100	3 3	13 12	12 11	43 39	21 19	6 5	2 2	7 6	4 4
10年以上20年未満	109 100	2 2	13 12	9 8	39 36	11 10	7 6	3 3	16 15	9 8
20年以上30年未満	103 100	2 2	9 9	16 16	30 29	11 11	5 5	5 5	17 17	8 8
30年以上40年未満	89 100	2 2	12 14	16 18	28 32	10 11	2 2	1 1	13 15	5 6
40年以上50年未満	65 100	0 0	12 19	9 14	19 29	4 6	1 2	2 3	17 26	1 2
50年以上	71 100	7 10	8 11	11 16	22 31	6 9	3 4	1 1	4 6	9 13

問6-8 洪水が今後50年の間に発生する可能性（確率）

調査数	絶対発生しない 可能性はわずか 可能性は小さい 可能性は半々 可能性は大きい 可能性は非常に大きい 絶対発生 分からない 無回答								
	(絶対発生しない 0%)	(可能性はわずか 10%)	(可能性は小さい 25%)	(可能性は半々 50%)	(可能性は大きい 75%)	(可能性は非常に大きい 90%)	(絶対発生 100%)	分からない	無回答
644 100	13 2	63 10	73 11	170 26	98 15	57 9	32 5	87 14	51 8
26 100	0 0	3 12	3 12	3 12	6 23	1 4	4 15	4 15	2 8
52 100	0 0	4 8	8 15	20 39	8 15	6 12	1 2	3 6	2 4
111 100	2 2	10 9	10 9	27 24	26 23	18 16	6 5	7 6	5 5
109 100	1 1	8 7	9 8	30 28	15 14	10 9	8 7	18 17	10 9
103 100	1 1	6 6	12 12	32 31	12 12	7 7	7 7	16 16	10 10
89 100	2 2	9 10	14 16	25 28	16 18	2 2	3 3	14 16	4 5
65 100	0 0	10 15	6 9	18 28	6 9	2 3	1 2	18 28	4 6
71 100	6 9	10 14	11 16	11 16	8 11	10 14	1 1	5 7	9 13

「災害に関するアンケート調査」（名古屋市）

問7 200年に一度  
問1001(1)年齢

	調査数	特に対策をしない	水害に強い家にする	浸水被害を補填する保	家財・家具を二階に移す	浸水の危険性が少ない地域に引越す	地域での防災活動に参加する	行政に河川整備を要求する	その他	無回答
全体	644 100.0	257 39.9	43 6.7	45 7.0	39 6.1	34 5.3	27 4.2	126 19.6	6 0.9	176 27.3
20歳代	20 100.0	14 70.0	1 5.0	2 10.0	1 5.0	1 5.0	2 10.0	4 20.0	0 0.0	1 5.0
30歳代	61 100.0	30 49.2	5 8.2	5 8.2	8 13.1	2 3.3	1 1.6	11 18.0	1 1.6	9 14.8
40歳代	87 100.0	49 56.3	11 12.6	14 16.1	4 4.6	5 5.7	5 20.7	18 20.7	0 0.0	6 6.9
50歳代	151 100.0	66 43.7	13 8.6	9 6.0	13 8.6	10 6.6	5 3.3	35 23.2	2 1.3	27 17.9
60歳代	174 100.0	58 33.3	6 3.4	9 5.2	8 4.6	8 4.6	12 6.9	39 22.4	1 0.6	60 34.5
70歳以上	130 100.0	38 29.2	5 3.8	4 3.1	5 3.8	7 5.4	2 1.5	15 11.5	2 1.5	59 45.4

問1001(2)性別

男性	406 100.0	173 42.6	29 7.1	30 7.4	24 5.9	23 5.7	12 3.0	74 18.2	4 1.0	102 25.1
女性	207 100.0	79 38.2	13 6.3	13 6.3	13 6.3	11 5.3	13 6.3	47 22.7	2 1.0	56 27.1

問1001(3)世帯人数

1人	61 100.0	22 36.1	2 3.3	2 3.3	1 1.6	5 8.2	1 1.6	9 14.8	0 0.0	25 41.0
2人	192 100.0	77 40.1	10 5.2	11 5.7	12 6.3	11 5.7	8 4.2	33 17.2	1 0.5	59 30.7
3人	150 100.0	65 43.3	11 7.3	11 7.3	12 8.0	6 4.0	9 6.0	32 21.3	3 2.0	30 20.0
4人	97 100.0	44 45.4	8 8.2	13 13.4	6 6.2	6 6.2	5 5.2	20 20.6	2 2.1	14 14.4
5人	63 100.0	27 42.9	5 7.9	5 7.9	4 6.3	2 3.2	1 1.6	14 22.2	0 0.0	14 22.2
6人以上	51 100.0	18 35.3	5 9.8	0 0.0	4 7.8	2 3.9	3 5.9	14 27.5	0 0.0	15 29.4

問7 100年に一度

	調査数	特に対策をしない	水害に強い家にする	浸水被害を補填する保	家財・家具を二階に移す	浸水の危険性が少ない地域に引越す	地域での防災活動に参加する	行政に河川整備を要求する	その他	無回答
全体	644 100.0	241 37.4	44 6.8	57 8.9	40 6.2	37 5.7	31 4.8	129 20.0	6 0.9	181 28.1
20歳代	20 100.0	12 60.0	2 10.0	2 10.0	1 5.0	1 5.0	2 10.0	5 25.0	0 0.0	1 5.0
30歳代	61 100.0	28 45.9	7 11.5	10 16.4	8 13.1	3 4.9	1 1.6	11 18.0	1 1.6	8 13.1
40歳代	87 100.0	48 55.2	11 12.6	13 14.9	4 4.6	4 4.6	3 3.4	19 21.8	0 0.0	7 8.0
50歳代	151 100.0	61 40.4	13 8.6	13 8.6	15 9.9	11 7.3	9 6.0	36 23.8	2 1.3	27 17.9
60歳代	174 100.0	56 32.2	5 2.9	11 6.3	8 4.6	9 5.2	12 6.9	35 20.1	1 0.6	66 37.9
70歳以上	130 100.0	35 26.9	4 3.1	6 4.6	4 3.1	8 6.2	3 2.3	18 13.8	2 1.5	59 45.4

男性	406 100.0	161 39.7	30 7.4	38 9.4	24 5.9	26 6.4	15 3.7	76 18.7	4 1.0	106 26.1
女性	207 100.0	75 36.2	13 6.3	17 8.2	14 6.8	11 5.3	12 5.8	48 23.2	2 1.0	57 27.5

1人	61 100.0	20 32.8	2 3.3	2 3.3	1 1.6	3 4.9	2 3.3	12 19.7	0 0.0	25 41.0
2人	192 100.0	75 39.1	9 4.7	14 7.3	11 5.7	14 7.3	6 3.1	33 17.2	1 0.5	60 31.3
3人	150 100.0	61 40.7	10 6.7	15 10.0	12 8.0	10 6.7	10 6.7	30 20.0	3 2.0	35 23.3
4人	97 100.0	39 40.2	10 10.3	14 14.4	9 9.3	5 5.2	6 6.2	20 20.6	2 2.1	15 15.5
5人	63 100.0	25 39.7	6 9.5	8 12.7	4 6.3	3 4.8	2 3.2	17 27.0	0 0.0	13 20.6
6人以上	51 100.0	17 33.3	5 9.8	1 2.0	3 5.9	2 3.9	4 7.8	12 23.5	0 0.0	15 29.4

「災害に関するアンケート調査」（名古屋市）

問7 200年に一度  
問1002(1)住居形態

	調査数	特に対策をしない	水害に強い家にする	浸水被害を補填する保	る動家財・家具を二階に移す	地浸水の危険性が少ない	加域での防災活動に参	する政に河川整備を要求	その他	無回答
全体	644 100.0	257 39.9	43 6.7	45 7.0	39 6.1	34 5.3	27 4.2	126 19.6	6 0.9	176 27.3
一戸建て	426 100.0	170 39.9	34 8.0	31 7.3	32 7.5	21 4.9	20 4.7	86 20.2	5 1.2	106 24.9
集合住宅	194 100.0	86 44.3	8 4.1	12 6.2	7 3.6	13 6.7	7 3.6	37 19.1	1 0.5	51 26.3

問1002(1) 一戸建て何階建て

	調査数	特に対策をしない	水害に強い家にする	浸水被害を補填する保	る動家財・家具を二階に移す	地浸水の危険性が少ない	加域での防災活動に参	する政に河川整備を要求	その他	無回答
1階	30 100.0	11 36.7	3 10.0	1 3.3	2 6.7	2 6.7	0 0.0	5 16.7	1 3.3	7 23.3
2階	313 100.0	127 40.6	24 7.7	26 8.3	26 8.3	13 4.2	16 5.1	71 22.7	3 1.0	72 23.0
3階以上	57 100.0	24 42.1	5 8.8	4 7.0	3 5.3	5 8.8	2 3.5	7 12.3	1 1.8	15 26.3

問1002(1) 集合住宅居住階

	調査数	特に対策をしない	水害に強い家にする	浸水被害を補填する保	る動家財・家具を二階に移す	地浸水の危険性が少ない	加域での防災活動に参	する政に河川整備を要求	その他	無回答
1階	42 100.0	13 31.0	3 7.1	5 11.9	3 7.1	4 9.5	2 4.8	11 26.2	0 0.0	12 28.6
2階	44 100.0	20 45.5	1 2.3	2 4.5	1 2.3	3 6.8	2 4.5	11 25.0	0 0.0	8 18.2
3階	34 100.0	17 50.0	2 5.9	0 0.0	1 2.9	2 5.9	0 0.0	6 17.6	0 0.0	8 23.5
4階	24 100.0	14 58.3	1 4.2	1 4.2	1 4.2	1 4.2	1 4.2	3 12.5	0 0.0	5 20.8
5階	14 100.0	8 57.1	0 0.0	0 0.0	0 0.0	1 7.1	0 0.0	2 14.3	1 7.1	3 21.4
6～9階	22 100.0	13 59.1	1 4.5	3 13.6	0 0.0	1 4.5	1 4.5	2 9.1	0 0.0	6 27.3
10階以上	2 100.0	1 50.0	0 0.0	0 0.0	0 0.0	0 0.0	0 0.0	1 50.0	0 0.0	0 0.0

問1002(2)居住形態

	調査数	特に対策をしない	水害に強い家にする	浸水被害を補填する保	る動家財・家具を二階に移す	地浸水の危険性が少ない	加域での防災活動に参	する政に河川整備を要求	その他	無回答
持ち家	431 100.0	172 39.9	35 8.1	33 7.7	31 7.2	22 5.1	21 4.9	89 20.6	5 1.2	105 24.4
賃貸	191 100.0	84 44.0	7 3.7	10 5.2	8 4.2	12 6.3	6 3.1	33 17.3	1 0.5	55 28.8

問1002(3)住居構造

	調査数	特に対策をしない	水害に強い家にする	浸水被害を補填する保	る動家財・家具を二階に移す	地浸水の危険性が少ない	加域での防災活動に参	する政に河川整備を要求	その他	無回答
木造	334 100.0	132 39.5	23 6.9	26 7.8	23 6.9	15 4.5	15 4.5	71 21.3	4 1.2	83 24.9
非木造	283 100.0	121 42.8	19 6.7	17 6.0	16 5.7	19 6.7	12 4.2	52 18.4	2 0.7	74 26.1

問7 100年に一度

	調査数	特に対策をしない	水害に強い家にする	浸水被害を補填する保	る動家財・家具を二階に移す	地浸水の危険性が少ない	加域での防災活動に参	する政に河川整備を要求	その他	無回答
全体	644 100.0	241 37.4	44 6.8	57 8.9	40 6.2	37 5.7	31 4.8	129 20.0	6 0.9	181 28.1
一戸建て	426 100.0	160 37.6	32 7.5	40 9.4	30 7.0	23 5.4	24 5.6	88 20.7	5 1.2	110 25.8
集合住宅	194 100.0	80 41.2	11 5.7	15 7.7	10 5.2	14 7.2	7 3.6	38 19.6	1 0.5	52 26.8

	調査数	特に対策をしない	水害に強い家にする	浸水被害を補填する保	る動家財・家具を二階に移す	地浸水の危険性が少ない	加域での防災活動に参	する政に河川整備を要求	その他	無回答
1階	30 100.0	11 36.7	3 10.0	1 3.3	2 6.7	1 3.3	0 0.0	5 16.7	1 3.3	8 26.7
2階	313 100.0	120 38.3	23 7.3	31 9.9	26 8.3	16 5.1	20 6.4	74 23.6	3 1.0	74 23.6
3階以上	57 100.0	21 36.8	5 8.8	8 14.0	2 3.5	4 7.0	2 3.5	6 10.5	1 1.8	16 28.1

	調査数	特に対策をしない	水害に強い家にする	浸水被害を補填する保	る動家財・家具を二階に移す	地浸水の危険性が少ない	加域での防災活動に参	する政に河川整備を要求	その他	無回答
1階	42 100.0	13 31.0	5 11.9	5 11.9	4 9.5	5 11.9	3 7.1	10 23.8	0 0.0	13 31.0
2階	44 100.0	17 38.6	2 4.5	2 4.5	2 4.5	3 6.8	2 4.5	11 25.0	0 0.0	8 18.2
3階	34 100.0	16 47.1	2 5.9	1 2.9	2 5.9	2 5.9	0 0.0	7 20.6	0 0.0	7 20.6
4階	24 100.0	13 54.2	1 4.2	1 4.2	1 4.2	1 4.2	1 4.2	4 16.7	0 0.0	5 20.8
5階	14 100.0	7 50.0	0 0.0	0 0.0	0 0.0	2 14.3	0 0.0	1 7.1	1 7.1	4 28.6
6～9階	22 100.0	13 59.1	1 4.5	3 13.6	0 0.0	1 4.5	1 4.5	2 9.1	0 0.0	6 27.3
10階以上	2 100.0	1 50.0	0 0.0	0 0.0	0 0.0	0 0.0	0 0.0	1 50.0	0 0.0	0 0.0

	調査数	特に対策をしない	水害に強い家にする	浸水被害を補填する保	る動家財・家具を二階に移す	地浸水の危険性が少ない	加域での防災活動に参	する政に河川整備を要求	その他	無回答
持ち家	431 100.0	163 37.8	33 7.7	44 10.2	29 6.7	24 5.6	25 5.8	89 20.6	5 1.2	108 25.1
賃貸	191 100.0	77 40.3	10 5.2	11 5.8	11 5.8	13 6.8	6 3.1	36 18.8	1 0.5	57 29.8

	調査数	特に対策をしない	水害に強い家にする	浸水被害を補填する保	る動家財・家具を二階に移す	地浸水の危険性が少ない	加域での防災活動に参	する政に河川整備を要求	その他	無回答
木造	334 100.0	127 38.0	23 6.9	27 8.1	23 6.9	18 5.4	17 5.1	74 22.2	4 1.2	88 26.3
非木造	283 100.0	110 38.9	20 7.1	28 9.9	16 5.7	19 6.7	13 4.6	51 18.0	2 0.7	75 26.5



「災害に関するアンケート調査」（名古屋市）

問7 200年に一度  
問1002(4)居住年数

	調査数	特に対策をしない	水害に強い家にする	浸水被害を補填する保	る動家財・家具を二階に移す	地浸水の危険性が少ない	加地域での防災活動に参加	する行政に河川整備を要求	その他	無回答
全体	644 100.0	257 39.9	43 6.7	45 7.0	39 6.1	34 5.3	27 4.2	126 19.6	6 0.9	176 27.3
1年未満	26 100.0	14 53.8	3 11.5	1 3.8	1 3.8	1 3.8	0 0.0	4 15.4	0 0.0	5 19.2
1年以上3年未満	52 100.0	26 50.0	3 5.8	3 5.8	3 5.8	5 9.6	2 3.8	10 19.2	1 1.9	8 15.4
3年以上10年未満	111 100.0	49 44.1	7 6.3	9 8.1	9 8.1	5 4.5	2 1.8	21 18.9	0 0.0	25 22.5
10年以上20年未満	109 100.0	43 39.4	10 9.2	11 10.1	7 6.4	4 3.7	9 8.3	23 21.1	0 0.0	29 26.6
20年以上30年未満	103 100.0	39 37.9	3 2.9	4 3.9	5 4.9	7 6.8	5 4.9	19 18.4	1 1.0	32 31.1
30年以上40年未満	89 100.0	44 49.4	5 5.6	4 4.5	6 6.7	4 4.5	3 3.4	13 14.6	0 0.0	22 24.7
40年以上50年未満	65 100.0	23 35.4	6 9.2	4 6.2	5 7.7	3 4.6	4 6.2	15 23.1	2 3.1	17 26.2
50年以上	71 100.0	18 25.4	5 7.0	7 9.9	3 4.2	5 7.0	2 2.8	18 25.4	2 2.8	25 35.2

問7 100年に一度

	調査数	特に対策をしない	水害に強い家にする	浸水被害を補填する保	る動家財・家具を二階に移す	地浸水の危険性が少ない	加地域での防災活動に参加	する行政に河川整備を要求	その他	無回答
全体	644 100.0	241 37.4	44 6.8	57 8.9	40 6.2	37 5.7	31 4.8	129 20.0	6 0.9	181 28.1
1年未満	26 100.0	11 42.3	3 11.5	2 7.7	2 7.7	1 3.8	0 0.0	6 23.1	0 0.0	5 19.2
1年以上3年未満	52 100.0	26 50.0	3 5.8	6 11.5	3 5.8	5 9.6	3 5.8	10 19.2	1 1.9	9 17.3
3年以上10年未満	111 100.0	44 39.6	8 7.2	9 8.1	8 7.2	5 4.5	6 5.4	21 18.9	0 0.0	26 23.4
10年以上20年未満	109 100.0	40 36.7	12 11.0	16 14.7	8 7.3	4 3.7	8 7.3	23 21.1	0 0.0	27 24.8
20年以上30年未満	103 100.0	37 35.9	3 2.9	4 3.9	4 3.9	8 7.8	6 5.8	21 20.4	1 1.0	34 33.0
30年以上40年未満	89 100.0	42 47.2	3 3.4	6 6.7	5 5.6	4 4.5	1 1.1	13 14.6	0 0.0	25 28.1
40年以上50年未満	65 100.0	23 35.4	6 9.2	5 7.7	4 6.2	3 4.6	3 4.6	13 20.0	2 3.1	20 30.8
50年以上	71 100.0	17 23.9	5 7.0	7 9.9	6 8.5	7 9.9	4 5.6	19 26.8	2 2.8	22 31.0

「災害に関するアンケート調査」（名古屋市）

問7 50年に一度  
問1001(1)年齢

	調査数	特に対策をしない	水害に強い家にする	浸水被害を補填する保	家財・家具を二階に移す	浸水の危険性が少ない地域に引越す	地域での防災活動に参加する	行政に河川整備を要求する	その他	無回答
全体	644 100.0	164 25.5	73 11.3	89 13.8	64 9.9	60 9.3	32 5.0	177 27.5	5 0.8	164 25.5
20歳代	20 100.0	7 35.0	3 15.0	6 30.0	2 10.0	2 10.0	3 15.0	8 40.0	0 0.0	1 5.0
30歳代	61 100.0	16 26.2	11 18.0	17 27.9	13 21.3	9 14.8	5 8.2	15 24.6	0 0.0	6 9.8
40歳代	87 100.0	30 34.5	16 18.4	21 24.1	10 11.5	9 10.3	5 5.7	27 31.0	0 0.0	6 6.9
50歳代	151 100.0	33 21.9	22 14.6	22 14.6	20 13.2	17 11.3	9 6.0	58 38.4	2 1.3	25 16.6
60歳代	174 100.0	49 28.2	10 5.7	14 8.0	10 5.7	11 6.3	7 4.0	37 21.3	1 0.6	61 35.1
70歳以上	130 100.0	28 21.5	8 6.2	6 4.6	7 5.4	11 8.5	1 0.8	25 19.2	2 1.5	53 40.8

問1001(2)性別

男性	406 100.0	106 26.1	50 12.3	57 14.0	36 8.9	38 9.4	12 3.0	109 26.8	4 1.0	98 24.1
女性	207 100.0	54 26.1	22 10.6	30 14.5	25 12.1	20 9.7	17 8.2	62 30.0	1 0.5	49 23.7

問1001(3)世帯人数

1人	61 100.0	18 29.5	4 6.6	6 9.8	3 4.9	6 9.8	2 3.3	13 21.3	0 0.0	21 34.4
2人	192 100.0	52 27.1	14 7.3	24 12.5	14 7.3	17 8.9	9 4.7	49 25.5	1 0.5	58 30.2
3人	150 100.0	44 29.3	14 9.3	18 12.0	19 12.7	12 8.0	7 4.7	47 31.3	3 2.0	28 18.7
4人	97 100.0	20 20.6	19 19.6	24 24.7	12 12.4	14 14.4	7 7.2	27 27.8	1 1.0	15 15.5
5人	63 100.0	16 25.4	9 14.3	10 15.9	9 14.3	5 7.9	3 4.8	19 30.2	0 0.0	11 17.5
6人以上	51 100.0	12 23.5	10 19.6	3 5.9	5 9.8	6 11.8	2 3.9	13 25.5	0 0.0	14 27.5

問7 30年に一度

	調査数	特に対策をしない	水害に強い家にする	浸水被害を補填する保	家財・家具を二階に移す	浸水の危険性が少ない地域に引越す	地域での防災活動に参加する	行政に河川整備を要求する	その他	無回答
全体	644 100.0	97 15.1	110 17.1	140 21.7	85 13.2	74 11.5	51 7.9	195 30.3	5 0.8	157 24.4
20歳代	20 100.0	2 10.0	5 25.0	8 40.0	1 5.0	5 25.0	3 15.0	9 45.0	0 0.0	1 5.0
30歳代	61 100.0	5 8.2	14 23.0	29 47.5	14 23.0	10 16.4	8 13.1	18 29.5	0 0.0	6 9.8
40歳代	87 100.0	19 21.8	26 29.9	35 40.2	14 16.1	12 13.8	6 6.9	36 41.4	0 0.0	4 4.6
50歳代	151 100.0	22 14.6	30 19.9	31 20.5	31 20.5	15 9.9	19 12.6	59 39.1	2 1.3	24 15.9
60歳代	174 100.0	28 16.1	21 12.1	24 13.8	15 8.6	17 9.8	12 6.9	44 25.3	1 0.6	59 33.9
70歳以上	130 100.0	21 16.2	10 7.7	10 7.7	8 6.2	12 9.2	2 1.5	23 17.7	2 1.5	51 39.2

男性	406 100.0	59 14.5	80 19.7	94 23.2	52 12.8	52 12.8	27 6.7	127 31.3	4 1.0	91 22.4
女性	207 100.0	37 17.9	28 13.5	43 20.8	29 14.0	20 9.7	22 10.6	62 30.0	1 0.5	50 24.2

1人	61 100.0	10 16.4	12 19.7	7 11.5	3 4.9	7 11.5	1 1.6	12 19.7	0 0.0	20 32.8
2人	192 100.0	34 17.7	20 10.4	33 17.2	19 9.9	24 12.5	14 7.3	57 29.7	1 0.5	54 28.1
3人	150 100.0	30 20.0	20 13.3	29 19.3	25 16.7	14 9.3	11 7.3	46 30.7	3 2.0	34 22.7
4人	97 100.0	10 10.3	25 25.8	37 38.1	17 17.5	15 15.5	12 12.4	30 30.9	1 1.0	9 9.3
5人	63 100.0	7 11.1	17 27.0	20 31.7	13 20.6	7 11.1	5 7.9	24 38.1	0 0.0	11 17.5
6人以上	51 100.0	6 11.8	12 23.5	8 15.7	6 11.8	5 9.8	6 11.8	18 35.3	0 0.0	12 23.5

「災害に関するアンケート調査」（名古屋市）

問7 50年に一度

問1 002（1）住居形態

	調査数	特に対策をしない	水害に強い家にする	浸水被害を補填する保	家財・家具を二階に移す	浸水の危険性が少ない	地域での防災活動に参加	行政に河川整備を要求	その他	無回答
全体	644	164	73	89	64	60	32	177	5	164
	100.0	25.5	11.3	13.8	9.9	9.3	5.0	27.5	0.8	25.5
一戸建て	426	111	55	58	45	37	20	121	4	96
	100.0	26.1	12.9	13.6	10.6	8.7	4.7	28.4	0.9	22.5
集合住宅	194	52	17	29	18	23	11	52	1	50
	100.0	26.8	8.8	14.9	9.3	11.9	5.7	26.8	0.5	25.8

問1 002（1）一戸建て何階建て

	調査数	特に対策をしない	水害に強い家にする	浸水被害を補填する保	家財・家具を二階に移す	浸水の危険性が少ない	地域での防災活動に参加	行政に河川整備を要求	その他	無回答
1階	30	7	4	1	3	2	0	7	1	7
	100.0	23.3	13.3	3.3	10.0	6.7	0.0	23.3	3.3	23.3
2階	313	90	36	45	35	24	15	97	2	67
	100.0	28.8	11.5	14.4	11.2	7.7	4.8	31.0	0.6	21.4
3階以上	57	11	12	10	6	7	2	11	1	12
	100.0	19.3	21.1	17.5	10.5	12.3	3.5	19.3	1.8	21.1

問1 002（1）集合住宅居住階

	調査数	特に対策をしない	水害に強い家にする	浸水被害を補填する保	家財・家具を二階に移す	浸水の危険性が少ない	地域での防災活動に参加	行政に河川整備を要求	その他	無回答
1階	42	7	7	9	5	9	3	12	0	12
	100.0	16.7	16.7	21.4	11.9	21.4	7.1	28.6	0.0	28.6
2階	44	13	3	6	6	4	4	14	0	6
	100.0	29.5	6.8	13.6	13.6	9.1	9.1	31.8	0.0	13.6
3階	34	7	3	5	2	5	0	11	0	8
	100.0	20.6	8.8	14.7	5.9	14.7	0.0	32.4	0.0	23.5
4階	24	10	2	1	1	1	1	5	0	5
	100.0	41.7	8.3	4.2	4.2	4.2	4.2	20.8	0.0	20.8
5階	14	4	0	1	0	1	2	3	1	5
	100.0	28.6	0.0	7.1	0.0	7.1	14.3	21.4	7.1	35.7
6～9階	22	10	2	5	3	2	1	4	0	5
	100.0	45.5	9.1	22.7	13.6	9.1	4.5	18.2	0.0	22.7
10階以上	2	1	0	1	0	0	0	1	0	0
	100.0	50.0	0.0	50.0	0.0	0.0	0.0	50.0	0.0	0.0

問1 002（2）居住形態

	調査数	特に対策をしない	水害に強い家にする	浸水被害を補填する保	家財・家具を二階に移す	浸水の危険性が少ない	地域での防災活動に参加	行政に河川整備を要求	その他	無回答
持ち家	431	111	57	66	45	36	20	124	4	95
	100.0	25.8	13.2	15.3	10.4	8.4	4.6	28.8	0.9	22.0
賃貸	191	52	15	21	18	24	11	48	1	54
	100.0	27.2	7.9	11.0	9.4	12.6	5.8	25.1	0.5	28.3

問1 002（3）住居構造

	調査数	特に対策をしない	水害に強い家にする	浸水被害を補填する保	家財・家具を二階に移す	浸水の危険性が少ない	地域での防災活動に参加	行政に河川整備を要求	その他	無回答
木造	334	90	33	41	34	34	16	101	3	76
	100.0	26.9	9.9	12.3	10.2	10.2	4.8	30.2	0.9	22.8
非木造	283	72	39	45	29	26	15	71	2	70
	100.0	25.4	13.8	15.9	10.2	9.2	5.3	25.1	0.7	24.7

問7 30年に一度

	調査数	特に対策をしない	水害に強い家にする	浸水被害を補填する保	家財・家具を二階に移す	浸水の危険性が少ない	地域での防災活動に参加	行政に河川整備を要求	その他	無回答
全体	644	97	110	140	85	74	51	195	5	157
	100.0	15.1	17.1	21.7	13.2	11.5	7.9	30.3	0.8	24.4
一戸建て	426	66	80	92	64	47	35	134	4	91
	100.0	15.5	18.8	21.6	15.0	11.0	8.2	31.5	0.9	21.4
集合住宅	194	31	28	46	20	27	16	57	1	48
	100.0	16.0	14.4	23.7	10.3	13.9	8.2	29.4	0.5	24.7

	調査数	特に対策をしない	水害に強い家にする	浸水被害を補填する保	家財・家具を二階に移す	浸水の危険性が少ない	地域での防災活動に参加	行政に河川整備を要求	その他	無回答
1階	30	4	6	3	3	1	2	7	1	7
	100.0	13.3	20.0	10.0	10.0	3.3	6.7	23.3	3.3	23.3
2階	313	54	59	70	47	37	26	102	2	62
	100.0	17.3	18.8	22.4	15.0	11.8	8.3	32.6	0.6	19.8
3階以上	57	5	12	15	12	5	4	19	1	13
	100.0	8.8	21.1	26.3	21.1	8.8	7.0	33.3	1.8	22.8

	調査数	特に対策をしない	水害に強い家にする	浸水被害を補填する保	家財・家具を二階に移す	浸水の危険性が少ない	地域での防災活動に参加	行政に河川整備を要求	その他	無回答
1階	42	5	7	11	6	9	4	12	0	12
	100.0	11.9	16.7	26.2	14.3	21.4	9.5	28.6	0.0	28.6
2階	44	5	8	12	4	5	4	16	0	5
	100.0	11.4	18.2	27.3	9.1	11.4	9.1	36.4	0.0	11.4
3階	34	4	4	7	1	5	2	13	0	8
	100.0	11.8	11.8	20.6	2.9	14.7	5.9	38.2	0.0	23.5
4階	24	6	4	5	3	2	2	5	0	5
	100.0	25.0	16.7	20.8	12.5	8.3	8.3	20.8	0.0	20.8
5階	14	3	2	2	0	2	2	1	1	5
	100.0	21.4	14.3	14.3	0.0	14.3	14.3	7.1	7.1	35.7
6～9階	22	7	2	6	4	2	1	6	0	5
	100.0	31.8	9.1	27.3	18.2	9.1	4.5	27.3	0.0	22.7
10階以上	2	0	1	2	1	1	1	2	0	0
	100.0	0.0	50.0	100.0	50.0	50.0	50.0	100.0	0.0	0.0

	調査数	特に対策をしない	水害に強い家にする	浸水被害を補填する保	家財・家具を二階に移す	浸水の危険性が少ない	地域での防災活動に参加	行政に河川整備を要求	その他	無回答
持ち家	431	63	83	102	65	47	35	138	4	90
	100.0	14.6	19.3	23.7	15.1	10.9	8.1	32.0	0.9	20.9
賃貸	191	34	25	36	19	27	16	52	1	52
	100.0	17.8	13.1	18.8	9.9	14.1	8.4	27.2	0.5	27.2

	調査数	特に対策をしない	水害に強い家にする	浸水被害を補填する保	家財・家具を二階に移す	浸水の危険性が少ない	地域での防災活動に参加	行政に河川整備を要求	その他	無回答
木造	334	54	58	67	46	41	28	102	3	75
	100.0	16.2	17.4	20.1	13.8	12.3	8.4	30.5	0.9	22.5
非木造	283	42	50	71	36	33	23	87	2	65
	100.0	14.8	17.7	25.1	12.7	11.7	8.1	30.7	0.7	23.0

「災害に関するアンケート調査」（名古屋市）

問7 50年に一度  
問1002(4)居住年数

	調査数	特に対策をしない	水害に強い家にする	浸水被害を補填する保	る動家財・家具を二階に移	地浸水の危険性が少ない	加地域での防災活動に参	する行政に河川整備を要求	その他	無回答
全体	644 100.0	164 25.5	73 11.3	89 13.8	64 9.9	60 9.3	32 5.0	177 27.5	5 0.8	164 25.5
1年未満	26 100.0	6 23.1	4 15.4	6 23.1	3 11.5	3 11.5	2 7.7	9 34.6	0 0.0	3 11.5
1年以上3年未満	52 100.0	19 36.5	5 9.6	10 19.2	7 13.5	8 15.4	5 9.6	11 21.2	0 0.0	8 15.4
3年以上10年未満	111 100.0	32 28.8	16 14.4	20 18.0	13 11.7	12 10.8	3 2.7	35 31.5	0 0.0	20 18.0
10年以上20年未満	109 100.0	24 22.0	15 13.8	22 20.2	14 12.8	7 6.4	10 9.2	29 26.6	0 0.0	26 23.9
20年以上30年未満	103 100.0	28 27.2	6 5.8	4 3.9	5 4.9	9 8.7	6 5.8	28 27.2	1 1.0	32 31.1
30年以上40年未満	89 100.0	24 27.0	6 6.7	9 10.1	10 11.2	9 10.1	1 1.1	26 29.2	0 0.0	22 24.7
40年以上50年未満	65 100.0	17 26.2	10 15.4	5 7.7	5 7.7	5 7.7	2 3.1	17 26.2	2 3.1	18 27.7
50年以上	71 100.0	13 18.3	10 14.1	11 15.5	6 8.5	7 9.9	2 2.8	18 25.4	2 2.8	23 32.4

問7 30年に一度

	調査数	特に対策をしない	水害に強い家にする	浸水被害を補填する保	る動家財・家具を二階に移	地浸水の危険性が少ない	加地域での防災活動に参	する行政に河川整備を要求	その他	無回答
全体	644 100.0	97 15.1	110 17.1	140 21.7	85 13.2	74 11.5	51 7.9	195 30.3	5 0.8	157 24.4
1年未満	26 100.0	4 15.4	5 19.2	10 38.5	4 15.4	2 7.7	1 3.8	6 23.1	0 0.0	5 19.2
1年以上3年未満	52 100.0	11 21.2	7 13.5	17 32.7	7 13.5	8 15.4	8 15.4	13 25.0	0 0.0	8 15.4
3年以上10年未満	111 100.0	16 14.4	26 23.4	31 27.9	17 15.3	18 16.2	10 9.0	39 35.1	0 0.0	20 18.0
10年以上20年未満	109 100.0	12 11.0	22 20.2	27 24.8	15 13.8	7 6.4	10 9.2	37 33.9	0 0.0	26 23.9
20年以上30年未満	103 100.0	16 15.5	12 11.7	14 13.6	14 13.6	13 12.6	7 6.8	32 31.1	1 1.0	27 26.2
30年以上40年未満	89 100.0	16 18.0	11 12.4	14 15.7	13 14.6	11 12.4	3 3.4	28 31.5	0 0.0	22 24.7
40年以上50年未満	65 100.0	11 16.9	13 20.0	9 13.8	5 7.7	7 10.8	5 7.7	20 30.8	2 3.1	16 24.6
50年以上	71 100.0	11 15.5	12 16.9	16 22.5	9 12.7	8 11.3	7 9.9	16 22.5	2 2.8	21 29.6

「災害に関するアンケート調査」（名古屋市）

問7 20年に一度  
問1001(1)年齢

	調査数	特に対策をしない	水害に強い家にする	浸水被害を補填する保	家財・家具などの工階にす移	浸水の危険性が少ない	地域での防災活動に参	行政に河川整備を要求	その他	無回答
全体	644 100.0	52 8.1	110 17.1	181 28.1	108 16.8	106 16.5	68 10.6	224 34.8	6 0.9	158 24.5
20歳代	20 100.0	1 5.0	5 25.0	10 50.0	2 10.0	6 30.0	6 30.0	11 55.0	0 0.0	1 5.0
30歳代	61 100.0	2 3.3	14 23.0	35 57.4	14 23.0	20 32.8	10 16.4	19 31.1	0 0.0	4 6.6
40歳代	87 100.0	11 12.6	21 24.1	47 54.0	23 26.4	17 19.5	6 6.9	44 50.6	0 0.0	5 5.7
50歳代	151 100.0	13 8.6	36 23.8	37 24.5	36 23.8	22 14.6	21 13.9	64 42.4	3 2.0	23 15.2
60歳代	174 100.0	13 7.5	21 12.1	35 20.1	23 13.2	24 13.8	15 8.6	54 31.0	2 1.1	57 32.8
70歳以上	130 100.0	12 9.2	7 5.4	13 10.0	9 6.9	13 10.0	8 6.2	25 19.2	1 0.8	57 43.8

問1001(2)性別

男性	406 100.0	34 8.4	75 18.5	119 29.3	68 16.7	73 18.0	38 9.4	147 36.2	3 0.7	94 23.2
女性	207 100.0	18 8.7	30 14.5	56 27.1	38 18.4	31 15.0	27 13.0	70 33.8	3 1.4	49 23.7

問1001(3)世帯人数

1人	61 100.0	2 3.3	9 14.8	11 18.0	2 3.3	9 14.8	6 9.8	15 24.6	0 0.0	23 37.7
2人	192 100.0	20 10.4	26 13.5	44 22.9	30 15.6	33 17.2	18 9.4	65 33.9	1 0.5	53 27.6
3人	150 100.0	16 10.7	22 14.7	40 26.7	26 17.3	22 14.7	17 11.3	53 35.3	3 2.0	33 22.0
4人	97 100.0	5 5.2	25 25.8	41 42.3	23 23.7	19 19.6	11 11.3	39 40.2	2 2.1	10 10.3
5人	63 100.0	3 4.8	12 19.0	27 42.9	15 23.8	11 17.5	6 9.5	25 39.7	0 0.0	11 17.5
6人以上	51 100.0	5 9.8	10 19.6	11 21.6	10 19.6	6 11.8	7 13.7	19 37.3	0 0.0	12 23.5

問7 10年に一度

	調査数	特に対策をしない	水害に強い家にする	浸水被害を補填する保	家財・家具などの工階にす移	浸水の危険性が少ない	地域での防災活動に参	行政に河川整備を要求	その他	無回答
全体	644 100.0	36 5.6	101 15.7	212 32.9	143 22.2	152 23.6	106 16.5	265 41.1	4 0.6	141 21.9
20歳代	20 100.0	1 5.0	5 25.0	12 60.0	3 15.0	13 65.0	7 35.0	12 60.0	0 0.0	0 0.0
30歳代	61 100.0	1 1.6	14 23.0	34 55.7	24 39.3	23 37.7	15 24.6	25 41.0	0 0.0	3 4.9
40歳代	87 100.0	5 5.7	22 25.3	45 51.7	28 32.2	31 35.6	10 11.5	48 55.2	0 0.0	3 3.4
50歳代	151 100.0	9 6.0	34 22.5	53 35.1	46 30.5	33 21.9	30 19.9	76 50.3	2 1.3	21 13.9
60歳代	174 100.0	9 5.2	15 8.6	46 26.4	26 14.9	34 19.5	29 16.7	63 36.2	1 0.6	51 29.3
70歳以上	130 100.0	11 8.5	6 4.6	18 13.8	13 10.0	14 10.8	12 9.2	33 25.4	1 0.8	52 40.0

男性	406 100.0	23 5.7	67 16.5	136 33.5	83 20.4	102 25.1	62 15.3	177 43.6	3 0.7	81 20.0
女性	207 100.0	13 6.3	31 15.0	70 33.8	55 26.6	48 23.2	40 19.3	78 37.7	1 0.5	45 21.7

1人	61 100.0	3 4.9	4 6.6	15 24.6	4 6.6	15 24.6	7 11.5	21 34.4	0 0.0	19 31.1
2人	192 100.0	12 6.3	22 11.5	54 28.1	39 20.3	45 23.4	28 14.6	71 37.0	2 1.0	49 25.5
3人	150 100.0	12 8.0	17 11.3	49 32.7	32 21.3	34 22.7	26 17.3	66 44.0	1 0.7	31 20.7
4人	97 100.0	3 3.1	29 29.9	42 43.3	36 37.1	22 22.7	16 16.5	51 52.6	1 1.0	5 5.2
5人	63 100.0	3 4.8	13 20.6	32 50.8	16 25.4	20 31.7	15 23.8	27 42.9	0 0.0	9 14.3
6人以上	51 100.0	3 5.9	10 19.6	13 25.5	12 23.5	10 19.6	10 19.6	20 39.2	0 0.0	12 23.5

「災害に関するアンケート調査」（名古屋市）

問7 20年に一度

問1 002（1）住居形態

	調査数	特に対策をしない	水害に強い家にする	浸水被害を補填する保	る動家財・家具などの工夫を二階にす移	地浸水の危険性が少ない	加地す域での防災活動に参	す行政に河川整備を要求	その他	無回答
全体	644 100.0	52 8.1	110 17.1	181 28.1	108 16.8	106 16.5	68 10.6	224 34.8	6 0.9	158 24.5
一戸建て	426 100.0	34 8.0	77 18.1	115 27.0	86 20.2	64 15.0	48 11.3	152 35.7	5 1.2	94 22.1
集合住宅	194 100.0	18 9.3	29 14.9	62 32.0	22 11.3	41 21.1	19 9.8	67 34.5	1 0.5	48 24.7

問1 002（1）一戸建て何階建て

1階	30 100.0	2 6.7	5 16.7	6 20.0	3 10.0	2 6.7	3 10.0	8 26.7	1 3.3	6 20.0
2階	313 100.0	27 8.6	61 19.5	89 28.4	66 21.1	47 15.0	37 11.8	116 37.1	4 1.3	64 20.4
3階以上	57 100.0	3 5.3	9 15.8	18 31.6	15 26.3	9 15.8	5 8.8	22 38.6	0 0.0	13 22.8

問1 002（1）集合住宅居住階

1階	42 100.0	2 4.8	7 16.7	14 33.3	5 11.9	11 26.2	6 14.3	15 35.7	0 0.0	12 28.6
2階	44 100.0	3 6.8	6 13.6	15 34.1	4 9.1	9 20.5	6 13.6	17 38.6	0 0.0	6 13.6
3階	34 100.0	4 11.8	6 17.6	10 29.4	1 2.9	8 23.5	3 8.8	14 41.2	0 0.0	8 23.5
4階	24 100.0	4 16.7	4 16.7	8 33.3	3 12.5	4 16.7	2 8.3	7 29.2	0 0.0	5 20.8
5階	14 100.0	1 7.1	2 14.3	3 21.4	1 7.1	4 28.6	0 0.0	4 28.6	1 7.1	4 28.6
6～9階	22 100.0	4 18.2	2 9.1	9 40.9	6 27.3	3 13.6	1 4.5	6 27.3	0 0.0	5 22.7
10階以上	2 100.0	0 0.0	1 50.0	2 100.0	1 50.0	1 50.0	1 50.0	2 100.0	0 0.0	0 0.0

問1 002（2）居住形態

持ち家	431 100.0	34 7.9	79 18.3	126 29.2	88 20.4	65 15.1	47 10.9	159 36.9	5 1.2	91 21.1
賃貸	191 100.0	18 9.4	27 14.1	52 27.2	20 10.5	40 20.9	20 10.5	59 30.9	1 0.5	53 27.7

問1 002（3）住居構造

木造	334 100.0	28 8.4	55 16.5	88 26.3	59 17.7	51 15.3	39 11.7	112 33.5	5 1.5	77 23.1
非木造	283 100.0	23 8.1	50 17.7	87 30.7	48 17.0	54 19.1	26 9.2	105 37.1	1 0.4	65 23.0

問7 10年に一度

	調査数	特に対策をしない	水害に強い家にする	浸水被害を補填する保	る動家財・家具などの工夫を二階にす移	地浸水の危険性が少ない	加地す域での防災活動に参	す行政に河川整備を要求	その他	無回答
全体	644 100.0	36 5.6	101 15.7	212 32.9	143 22.2	152 23.6	106 16.5	265 41.1	4 0.6	141 21.9
一戸建て	426 100.0	23 5.4	70 16.4	142 33.3	110 25.8	88 20.7	75 17.6	180 42.3	2 0.5	85 20.0
集合住宅	194 100.0	13 6.7	28 14.4	66 34.0	31 16.0	63 32.5	29 14.9	79 40.7	2 1.0	40 20.6

1階	30 100.0	3 10.0	4 13.3	8 26.7	3 10.0	4 13.3	2 6.7	11 36.7	1 3.3	4 13.3
2階	313 100.0	16 5.1	56 17.9	110 35.1	83 26.5	63 20.1	59 18.8	140 44.7	1 0.3	61 19.5
3階以上	57 100.0	1 1.8	8 14.0	21 36.8	21 36.8	16 28.1	10 17.5	24 42.1	0 0.0	10 17.5

1階	42 100.0	2 4.8	8 19.0	15 35.7	8 19.0	16 38.1	9 21.4	15 35.7	0 0.0	10 23.8
2階	44 100.0	0 0.0	3 6.8	12 27.3	6 13.6	14 31.8	8 18.2	22 50.0	0 0.0	4 9.1
3階	34 100.0	3 8.8	7 20.6	14 41.2	5 14.7	15 44.1	7 20.6	15 44.1	0 0.0	7 20.6
4階	24 100.0	3 12.5	5 20.8	9 37.5	3 12.5	9 37.5	2 8.3	10 41.7	0 0.0	4 16.7
5階	14 100.0	2 14.3	1 7.1	3 21.4	1 7.1	2 14.3	0 0.0	4 28.6	1 7.1	4 28.6
6～9階	22 100.0	3 13.6	3 13.6	9 40.9	6 27.3	5 22.7	2 9.1	8 36.4	1 4.5	4 18.2
10階以上	2 100.0	0 0.0	1 50.0	2 100.0	1 50.0	1 50.0	1 50.0	2 100.0	0 0.0	0 0.0

持ち家	431 100.0	21 4.9	73 16.9	148 34.3	112 26.0	92 21.3	74 17.2	188 43.6	2 0.5	84 19.5
賃貸	191 100.0	15 7.9	25 13.1	61 31.9	29 15.2	59 30.9	29 15.2	71 37.2	2 1.0	43 22.5

木造	334 100.0	18 5.4	49 14.7	104 31.1	76 22.8	71 21.3	62 18.6	140 41.9	2 0.6	66 19.8
非木造	283 100.0	17 6.0	48 17.0	102 36.0	63 22.3	79 27.9	41 14.5	117 41.3	2 0.7	59 20.8

「災害に関するアンケート調査」(名古屋市)

問7 20年に一度  
問1002(4)居住年数

	調査数	特に対策をしない	水害に強い家にする	浸水被害を補填する保	家財・家具を二階に移す	浸水の危険性が少ない	地域での防災活動に参加	行政に河川整備を要求	その他	無回答
全体	644 100.0	52 8.1	110 17.1	181 28.1	108 16.8	106 16.5	68 10.6	224 34.8	6 0.9	158 24.5
1年未満	26 100.0	3 11.5	6 23.1	11 42.3	5 19.2	5 19.2	4 15.4	7 26.9	0 0.0	4 15.4
1年以上3年未満	52 100.0	6 11.5	7 13.5	20 38.5	8 15.4	10 19.2	7 13.5	16 30.8	0 0.0	7 13.5
3年以上10年未満	111 100.0	9 8.1	25 22.5	41 36.9	18 16.2	29 26.1	14 12.6	46 41.4	0 0.0	19 17.1
10年以上20年未満	109 100.0	6 5.5	22 20.2	36 33.0	21 19.3	9 8.3	9 8.3	45 41.3	0 0.0	23 21.1
20年以上30年未満	103 100.0	6 5.8	13 12.6	21 20.4	16 15.5	15 14.6	10 9.7	32 31.1	1 1.0	32 31.1
30年以上40年未満	89 100.0	12 13.5	11 12.4	21 23.6	18 20.2	17 19.1	5 5.6	31 34.8	0 0.0	23 25.8
40年以上50年未満	65 100.0	4 6.2	9 13.8	10 15.4	13 20.0	10 15.4	10 15.4	22 33.8	2 3.1	17 26.2
50年以上	71 100.0	6 8.5	13 18.3	18 25.4	9 12.7	10 14.1	8 11.3	20 28.2	3 4.2	22 31.0

問7 10年に一度

	調査数	特に対策をしない	水害に強い家にする	浸水被害を補填する保	家財・家具を二階に移す	浸水の危険性が少ない	地域での防災活動に参加	行政に河川整備を要求	その他	無回答
全体	644 100.0	36 5.6	101 15.7	212 32.9	143 22.2	152 23.6	106 16.5	265 41.1	4 0.6	141 21.9
1年未満	26 100.0	1 3.8	5 19.2	11 42.3	7 26.9	11 42.3	6 23.1	9 34.6	0 0.0	5 19.2
1年以上3年未満	52 100.0	6 11.5	5 9.6	19 36.5	10 19.2	14 26.9	7 13.5	19 36.5	0 0.0	7 13.5
3年以上10年未満	111 100.0	6 5.4	23 20.7	50 45.0	29 26.1	38 34.2	26 23.4	52 46.8	0 0.0	14 12.6
10年以上20年未満	109 100.0	4 3.7	18 16.5	37 33.9	28 25.7	21 19.3	14 12.8	53 48.6	0 0.0	19 17.4
20年以上30年未満	103 100.0	3 2.9	14 13.6	27 26.2	17 16.5	23 22.3	18 17.5	37 35.9	1 1.0	28 27.2
30年以上40年未満	89 100.0	10 11.2	11 12.4	28 31.5	23 25.8	22 24.7	14 15.7	36 40.4	1 1.1	18 20.2
40年以上50年未満	65 100.0	2 3.1	9 13.8	15 23.1	13 20.0	11 16.9	7 10.8	28 43.1	1 1.5	18 27.7
50年以上	71 100.0	4 5.6	13 18.3	22 31.0	14 19.7	11 15.5	12 16.9	25 35.2	1 1.4	21 29.6

「災害に関するアンケート調査」(名古屋市)

問7 5年に一度

問1001(1)年齢

	調査数	特に対策をしない	水害に強い家にする	浸水被害を補填する保険に入る	家財・家具を二階に移すなどの工夫をする	浸水の危険性が少ない地域に引越す	加地での防災活動に参加する	行政に河川整備を要求する	その他	無回答
全体	644 100.0	35 5.4	99 15.4	202 31.4	160 24.8	188 29.2	125 19.4	267 41.5	5 0.8	141 21.9
20歳代	20 100.0	1 5.0	6 30.0	11 55.0	6 30.0	13 65.0	8 40.0	13 65.0	0 0.0	0 0.0
30歳代	61 100.0	0 0.0	13 21.3	29 47.5	27 44.3	28 45.9	17 27.9	24 39.3	0 0.0	5 8.2
40歳代	87 100.0	5 5.7	21 24.1	46 52.9	31 35.6	37 42.5	18 20.7	51 58.6	0 0.0	3 3.4
50歳代	151 100.0	10 6.6	31 20.5	55 36.4	52 34.4	49 32.5	32 21.2	72 47.7	3 2.0	17 11.3
60歳代	174 100.0	8 4.6	16 9.2	43 24.7	29 16.7	43 24.7	33 19.0	65 37.4	1 0.6	52 29.9
70歳以上	130 100.0	11 8.5	8 6.2	14 10.8	11 8.5	16 12.3	14 10.8	35 26.9	1 0.8	52 40.0

問1001(2)性別

男性	406 100.0	22 5.4	64 15.8	127 31.3	96 23.6	123 30.3	69 17.0	176 43.3	3 0.7	82 20.2
女性	207 100.0	13 6.3	31 15.0	69 33.3	57 27.5	63 30.4	51 24.6	80 38.6	2 1.0	44 21.3

問1001(3)世帯人数

1人	61 100.0	3 4.9	5 8.2	14 23.0	7 11.5	21 34.4	9 14.8	18 29.5	0 0.0	21 34.4
2人	192 100.0	10 5.2	21 10.9	46 24.0	35 18.2	51 26.6	31 16.1	71 37.0	2 1.0	53 27.6
3人	150 100.0	12 8.0	17 11.3	47 31.3	47 31.3	42 28.0	33 22.0	65 43.3	1 0.7	24 16.0
4人	97 100.0	4 4.1	26 26.8	48 49.5	33 34.0	37 38.1	21 21.6	51 52.6	1 1.0	6 6.2
5人	63 100.0	4 6.3	14 22.2	28 44.4	20 31.7	19 30.2	17 27.0	30 47.6	1 1.6	10 15.9
6人以上	51 100.0	2 3.9	10 19.6	12 23.5	13 25.5	13 25.5	9 17.6	22 43.1	0 0.0	11 21.6



「災害に関するアンケート調査」(名古屋市)

問7 5年に一度

問1002(1)住居形態

	調査数	特に対策をしない	水害に強い家にする	浸水被害を補填する保	る動家財・家具を二階に移	地浸水の危険性が少ない	加地す域での防災活動に参	する行政に河川整備を要求	その他	無回答
全体	644 100.0	35 5.4	99 15.4	202 31.4	160 24.8	188 29.2	125 19.4	267 41.5	5 0.8	141 21.9
一戸建て	426 100.0	22 5.2	69 16.2	134 31.5	122 28.6	115 27.0	92 21.6	182 42.7	3 0.7	83 19.5
集合住宅	194 100.0	13 6.7	27 13.9	64 33.0	35 18.0	72 37.1	31 16.0	79 40.7	1 0.5	43 22.2

問1002(1) 一戸建て何階建て

1階	30 100.0	3 10.0	4 13.3	7 23.3	2 6.7	5 16.7	3 10.0	8 26.7	1 3.3	6 20.0
2階	313 100.0	15 4.8	57 18.2	104 33.2	93 29.7	85 27.2	74 23.6	139 44.4	2 0.6	57 18.2
3階以上	57 100.0	1 1.8	7 12.3	19 33.3	24 42.1	20 35.1	11 19.3	26 45.6	0 0.0	12 21.1

問1002(1) 集合住宅居住階

1階	42 100.0	0 0.0	9 21.4	18 42.9	8 19.0	19 45.2	9 21.4	14 33.3	0 0.0	10 23.8
2階	44 100.0	2 4.5	2 4.5	11 25.0	7 15.9	17 38.6	8 18.2	20 45.5	0 0.0	6 13.6
3階	34 100.0	3 8.8	7 20.6	10 29.4	5 14.7	14 41.2	6 17.6	15 44.1	0 0.0	9 26.5
4階	24 100.0	3 12.5	4 16.7	9 37.5	4 16.7	10 41.7	1 4.2	12 50.0	0 0.0	4 16.7
5階	14 100.0	2 14.3	1 7.1	3 21.4	2 14.3	2 14.3	2 14.3	2 14.3	1 7.1	4 28.6
6~9階	22 100.0	2 9.1	3 13.6	10 45.5	6 27.3	8 36.4	4 18.2	12 54.5	0 0.0	3 13.6
10階以上	2 100.0	0 0.0	1 50.0	2 100.0	1 50.0	1 50.0	1 50.0	2 100.0	0 0.0	0 0.0

問1002(2)居住形態

持ち家	431 100.0	23 5.3	72 16.7	142 32.9	123 28.5	118 27.4	90 20.9	193 44.8	3 0.7	81 18.8
賃貸	191 100.0	12 6.3	24 12.6	57 29.8	34 17.8	70 36.6	32 16.8	68 35.6	2 1.0	46 24.1

問1002(3)住居構造

木造	334 100.0	18 5.4	51 15.3	101 30.2	88 26.3	91 27.2	73 21.9	136 40.7	4 1.2	64 19.2
非木造	283 100.0	17 6.0	44 15.5	95 33.6	68 24.0	95 33.6	48 17.0	123 43.5	1 0.4	60 21.2

「災害に関するアンケート調査」(名古屋市)

問7 5年に一度

問1002(4)居住年数

	調査数	特に対策をしない	水害に強い家にする	浸水被害を補填する保険に入る	家財・家具を二階に移すなどの工夫をする	浸水の危険性が少ない地域に引越す	地域での防災活動に参加する	行政に河川整備を要求する	その他	無回答
全体	644 100.0	35 5.4	99 15.4	202 31.4	160 24.8	188 29.2	125 19.4	267 41.5	5 0.8	141 21.9
1年未満	26 100.0	0 0.0	6 23.1	12 46.2	8 30.8	13 50.0	5 19.2	11 42.3	0 0.0	4 15.4
1年以上3年未満	52 100.0	3 5.8	5 9.6	22 42.3	15 28.8	20 38.5	8 15.4	20 38.5	0 0.0	6 11.5
3年以上10年未満	111 100.0	6 5.4	25 22.5	46 41.4	35 31.5	42 37.8	29 26.1	54 48.6	0 0.0	15 13.5
10年以上20年未満	109 100.0	5 4.6	15 13.8	35 32.1	30 27.5	29 26.6	18 16.5	50 45.9	0 0.0	21 19.3
20年以上30年未満	103 100.0	4 3.9	11 10.7	25 24.3	20 19.4	28 27.2	19 18.4	39 37.9	2 1.9	27 26.2
30年以上40年未満	89 100.0	11 12.4	11 12.4	26 29.2	22 24.7	27 30.3	19 21.3	37 41.6	0 0.0	19 21.3
40年以上50年未満	65 100.0	3 4.6	8 12.3	13 20.0	12 18.5	15 23.1	11 16.9	28 43.1	2 3.1	15 23.1
50年以上	71 100.0	3 4.2	15 21.1	20 28.2	15 21.1	14 19.7	14 19.7	22 31.0	1 1.4	23 32.4

「災害に関するアンケート調査」(名古屋市)

問9 近所の人は、熱心に防災活動をしていると思う  
問10-1(1)年齢

	まったくそう思わない	あまりそう思わない	どちらでもない	ややそう思う	非常にそう思う	無回答
20歳代	25.0	30.0	40.0	5.0	-	-
30歳代	24.6	44.3	26.2	4.9	-	-
40歳代	21.8	36.8	32.2	8.0	1.1	-
50歳代	17.2	44.4	32.5	4.6	-	1.3
60歳代	15.5	46.6	22.4	10.3	0.6	4.6
70歳以上	10.8	53.8	13.1	13.8	0.8	7.7
	まったくそう思わない	あまりそう思わない	どちらでもない	ややそう思う	非常にそう思う	無回答
男性	15.0	48.3	25.4	8.1	0.5	2.7
女性	21.3	38.6	26.1	9.7	0.5	3.9
	まったくそう思わない	あまりそう思わない	どちらでもない	ややそう思う	非常にそう思う	無回答
1人	18.0	49.2	16.4	11.5	-	4.9
2人	10.9	45.8	28.1	10.4	0.5	4.2
3人	22.0	43.3	25.3	6.0	0.7	2.7
4人	20.6	45.4	25.8	7.2	-	1.0
5人	20.6	46.0	27.0	6.3	-	-
6人以上	15.7	43.1	25.5	7.8	2.0	5.9

問9 地域の防災活動に参加してほしいと思われる

	まったくそう思わない	あまりそう思わない	どちらでもない	ややそう思う	非常にそう思う	無回答
20歳代	50.0	25.0	20.0	5.0	-	-
30歳代	42.6	27.9	27.9	1.6	-	-
40歳代	34.5	29.9	32.2	2.3	1.1	-
50歳代	23.8	27.8	40.4	5.3	1.3	1.3
60歳代	24.7	28.7	31.0	8.0	2.9	4.6
70歳以上	27.7	27.7	27.7	7.7	-	9.2
	まったくそう思わない	あまりそう思わない	どちらでもない	ややそう思う	非常にそう思う	無回答
男性	24.6	30.0	33.7	7.4	1.2	3.0
女性	38.6	24.2	29.0	2.9	1.0	4.3
	まったくそう思わない	あまりそう思わない	どちらでもない	ややそう思う	非常にそう思う	無回答
1人	47.5	18.0	26.2	1.6	-	6.6
2人	21.9	33.9	32.3	6.8	1.0	4.2
3人	33.3	28.7	29.3	4.7	1.3	2.7
4人	27.8	22.7	40.2	7.2	1.0	1.0
5人	27.0	27.0	39.7	4.8	-	1.6
6人以上	25.5	29.4	21.6	11.8	5.9	5.9

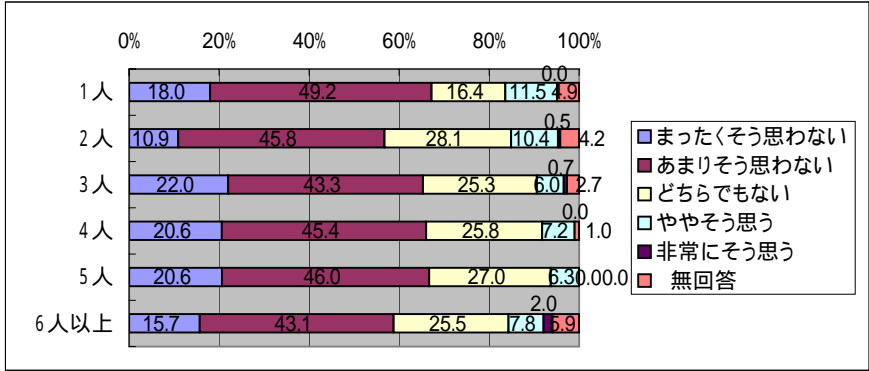
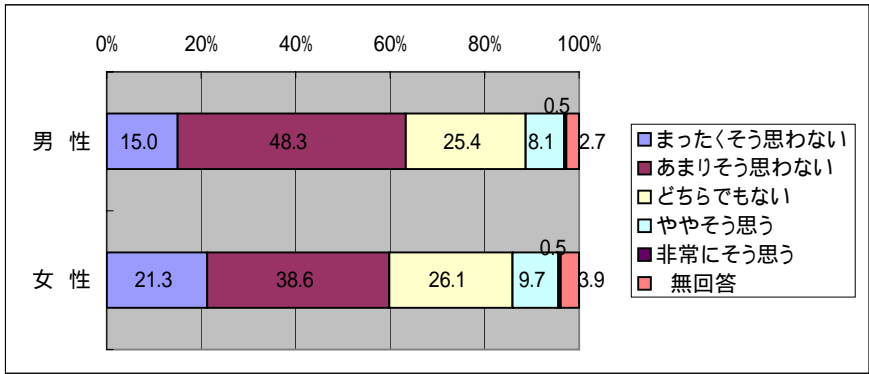
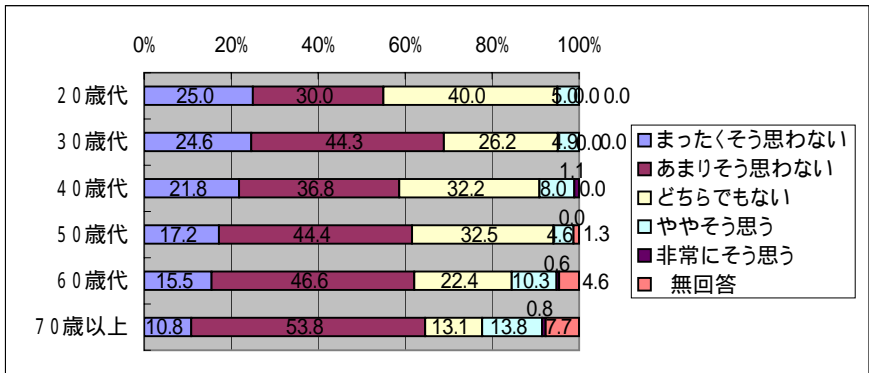

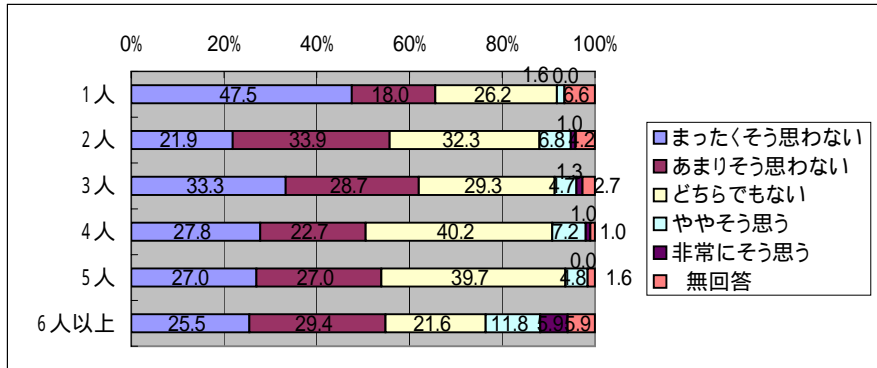
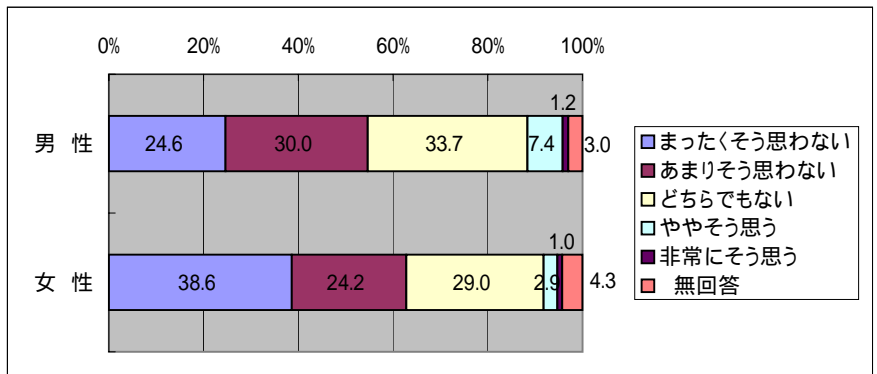
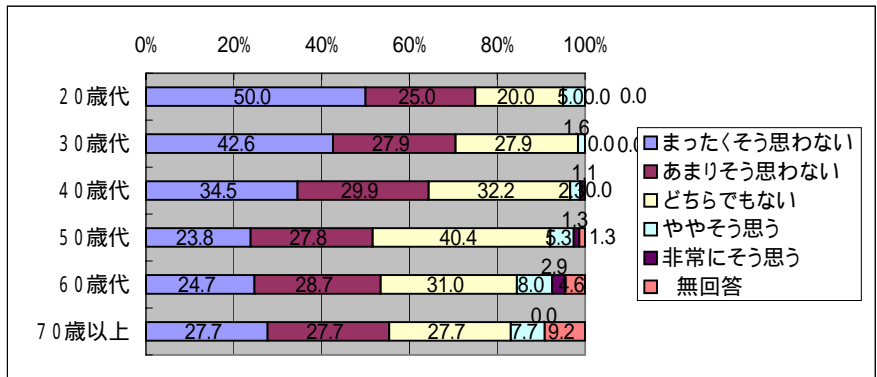

「災害に関するアンケート調査」(名古屋市)

問9 近所の人は、熱心に防災活動をしていると思う

問10 - 2(1) 住居形態

	まったくそう思わない	あまりそう思わない	どちらでもない	ややそう思う	非常にそう思う	無回答
一戸建て	17.4	45.5	25.4	8.7	0.2	2.8
集合住宅	16.5	45.9	26.3	8.2	1.0	2.1
	まったくそう思わない	あまりそう思わない	どちらでもない	ややそう思う	非常にそう思う	無回答
1階	10.0	66.7	10.0	10.0	-	3.3
2階	17.6	44.7	26.8	8.0	-	2.9
3階以上	19.3	36.8	26.3	12.3	1.8	3.5
	まったくそう思わない	あまりそう思わない	どちらでもない	ややそう思う	非常にそう思う	無回答
1階	14.3	54.8	19.0	9.5	2.4	-
2階	15.9	50.0	27.3	6.8	-	-
3階	23.5	44.1	23.5	8.8	-	-
4階	20.8	41.7	29.2	-	4.2	4.2
5階	-	50.0	28.6	14.3	-	7.1
6~9階	22.7	36.4	31.8	4.5	-	4.5
10階以上	-	100.0	-	-	-	-
	まったくそう思わない	あまりそう思わない	どちらでもない	ややそう思う	非常にそう思う	無回答
持ち家	17.2	45.7	25.8	8.4	0.2	2.8
賃貸	17.3	44.0	24.6	9.4	0.5	4.2
	まったくそう思わない	あまりそう思わない	どちらでもない	ややそう思う	非常にそう思う	無回答
木造	16.5	47.0	24.9	8.4	-	3.3
非木造	18.0	44.2	24.7	9.2	1.1	2.8

問9 地域の防災活動に参加してほしいと思われる

	まったくそう思わない	あまりそう思わない	どちらでもない	ややそう思う	非常にそう思う	無回答
一戸建て	28.9	26.8	32.4	6.8	1.9	3.3
集合住宅	29.9	32.0	32.5	3.6	-	2.1
	まったくそう思わない	あまりそう思わない	どちらでもない	ややそう思う	非常にそう思う	無回答
1階	23.3	33.3	36.7	-	3.3	3.3
2階	29.1	26.2	33.2	7.0	1.3	3.2
3階以上	31.6	28.1	24.6	7.0	3.5	5.3
	まったくそう思わない	あまりそう思わない	どちらでもない	ややそう思う	非常にそう思う	無回答
1階	31.0	26.2	40.5	2.4	-	-
2階	27.3	43.2	27.3	2.3	-	-
3階	35.3	26.5	35.3	2.9	-	-
4階	37.5	37.5	12.5	8.3	-	4.2
5階	14.3	35.7	42.9	-	-	7.1
6~9階	31.8	36.4	27.3	-	-	4.5
10階以上	50.0	-	50.0	-	-	-
	まったくそう思わない	あまりそう思わない	どちらでもない	ややそう思う	非常にそう思う	無回答
持ち家	28.5	26.9	33.2	6.7	1.6	3.0
賃貸	30.4	30.9	30.4	3.7	0.5	4.2
	まったくそう思わない	あまりそう思わない	どちらでもない	ややそう思う	非常にそう思う	無回答
木造	27.2	27.5	34.7	5.4	1.2	3.9
非木造	31.1	29.7	28.3	6.7	1.4	2.8

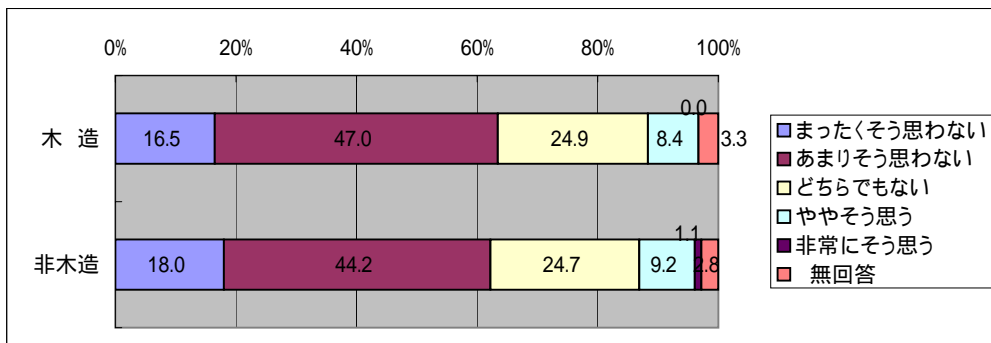
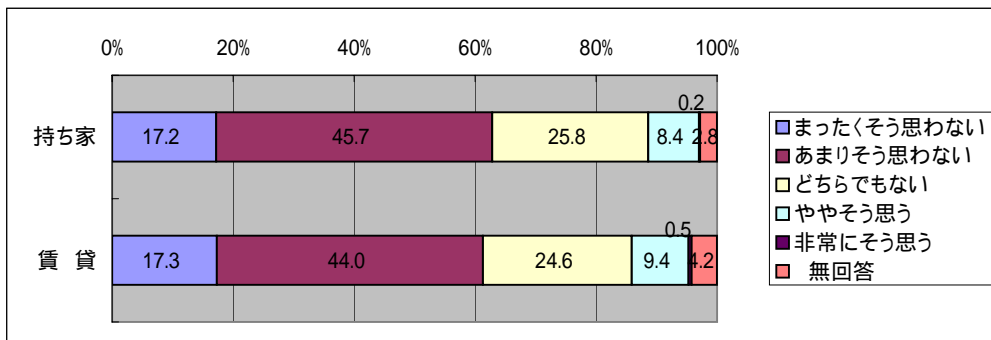
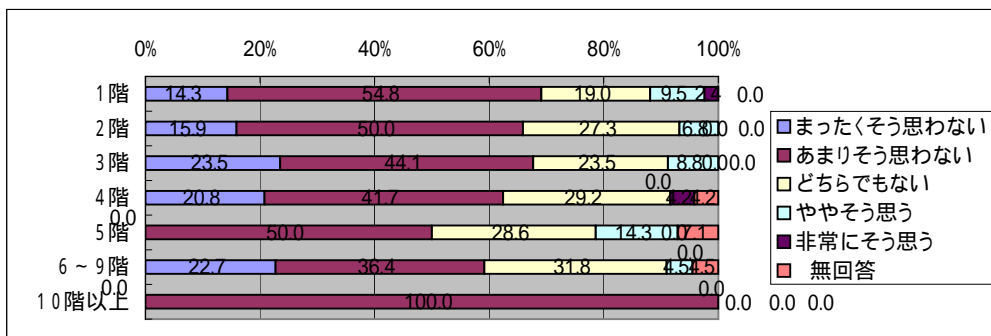
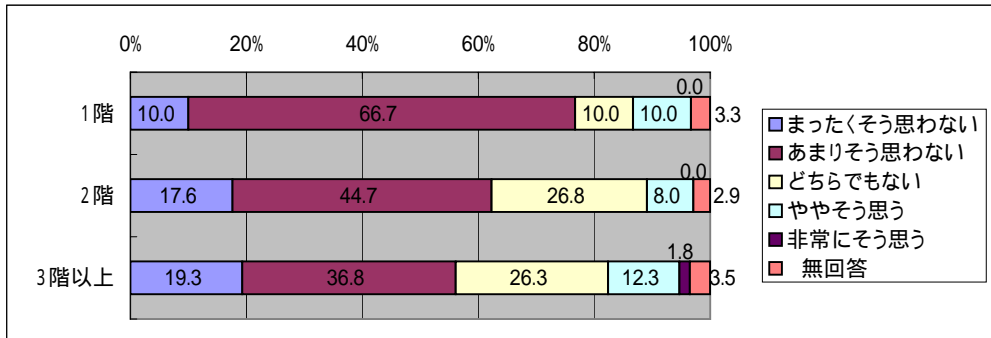
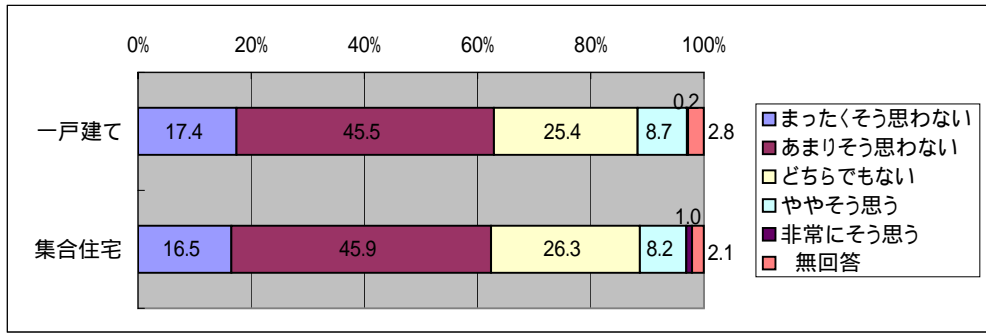

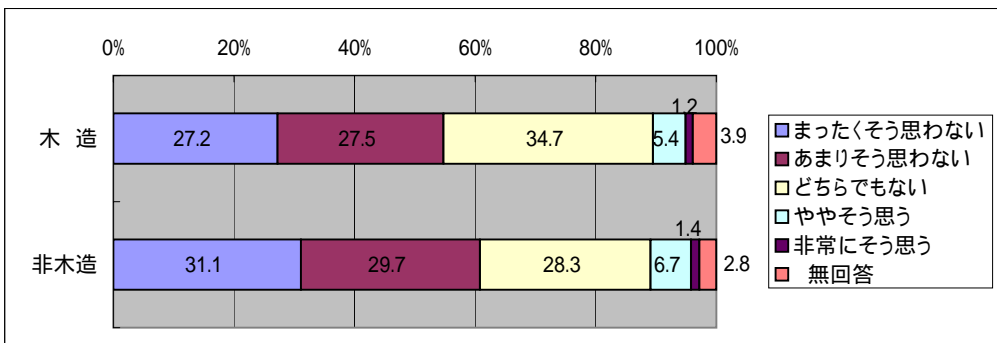
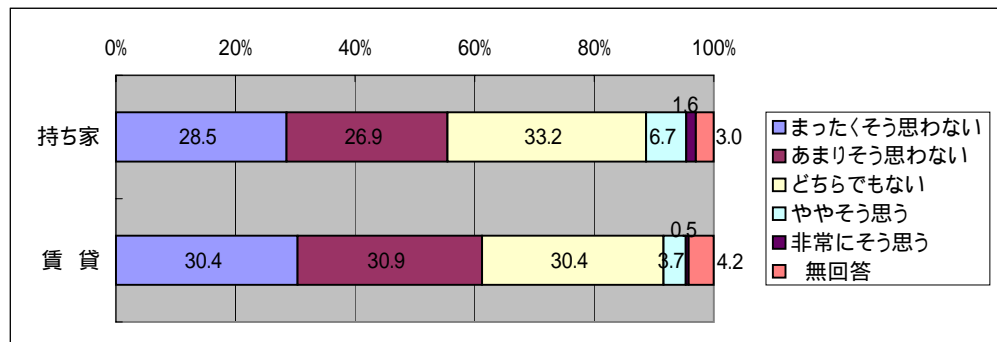
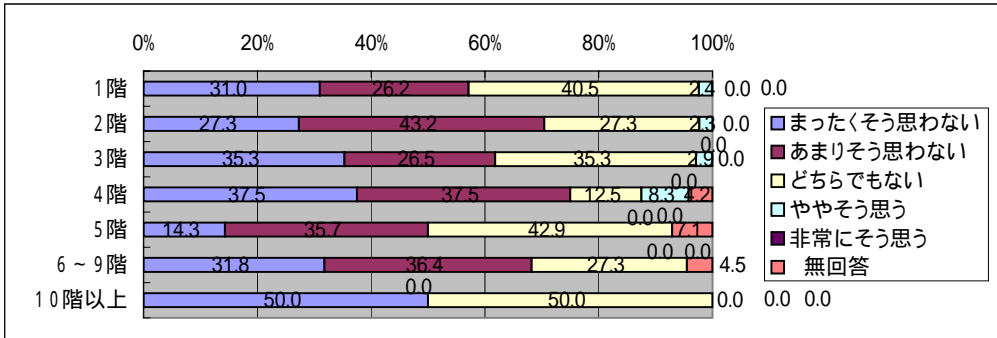
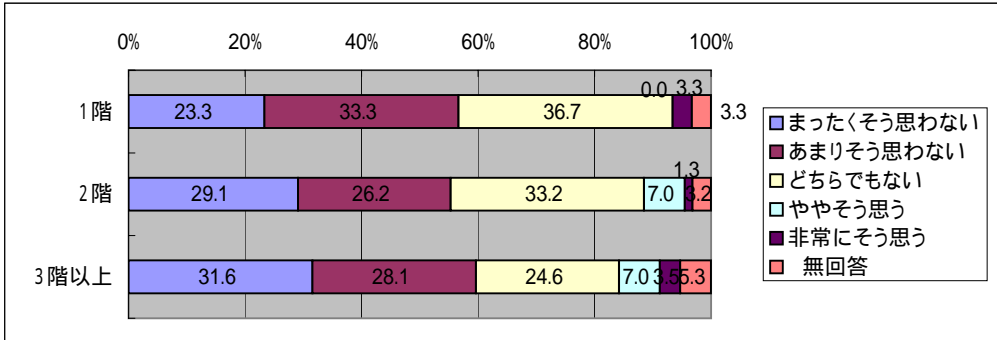
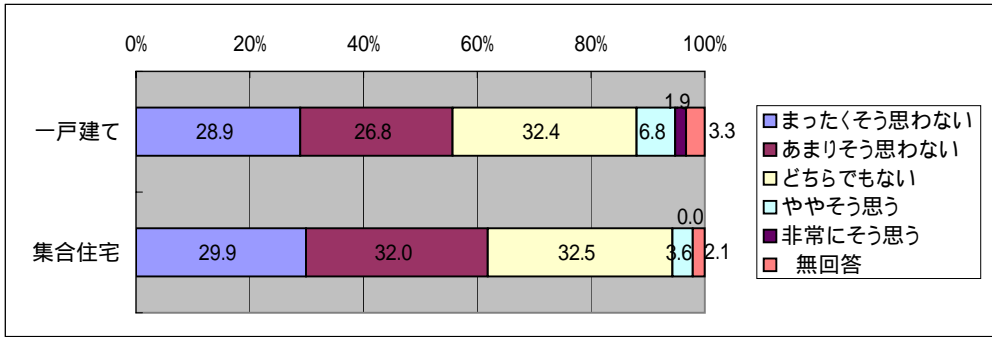



「災害に関するアンケート調査」(名古屋市)

問9 近所の人は、熱心に防災活動をしていると思う  
問10 - 2(4) 居住年数

	まったくそう 思わない	あまりそう 思わない	どちらでも ない	ややそう 思う	非常にそう 思う	無 回答
1年未満	7.7	57.7	34.6	-	-	-
1年以上3年未満	21.2	26.9	38.5	9.6	-	3.8
3年以上10年未満	20.7	45.9	25.2	6.3	0.9	0.9
10年以上20年未満	19.3	43.1	28.4	8.3	0.9	-
20年以上30年未満	18.4	42.7	23.3	9.7	-	5.8
30年以上40年未満	6.7	53.9	22.5	11.2	1.1	4.5
40年以上50年未満	20.0	46.2	20.0	9.2	-	4.6
50年以上	16.9	47.9	19.7	9.9	-	5.6

問9 地域の防災活動に参加してほしいと思われる

	まったくそう 思わない	あまりそう 思わない	どちらでも ない	ややそう 思う	非常にそう 思う	無 回答
1年未満	30.8	34.6	34.6	-	-	-
1年以上3年未満	28.8	23.1	34.6	9.6	-	3.8
3年以上10年未満	37.8	25.2	33.3	1.8	0.9	0.9
10年以上20年未満	26.6	29.4	34.9	6.4	1.8	0.9
20年以上30年未満	26.2	25.2	33.0	5.8	1.9	7.8
30年以上40年未満	23.6	40.4	24.7	4.5	2.2	4.5
40年以上50年未満	36.9	23.1	29.2	4.6	1.5	4.6
50年以上	22.5	25.4	33.8	14.1	-	4.2

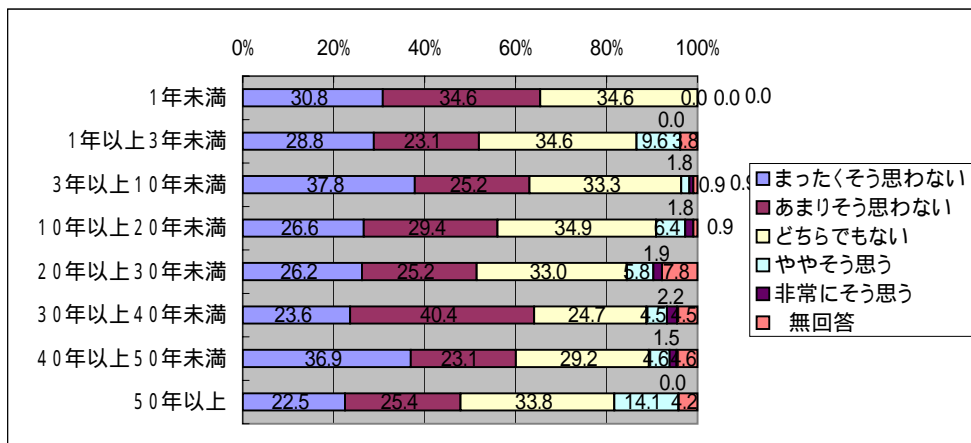
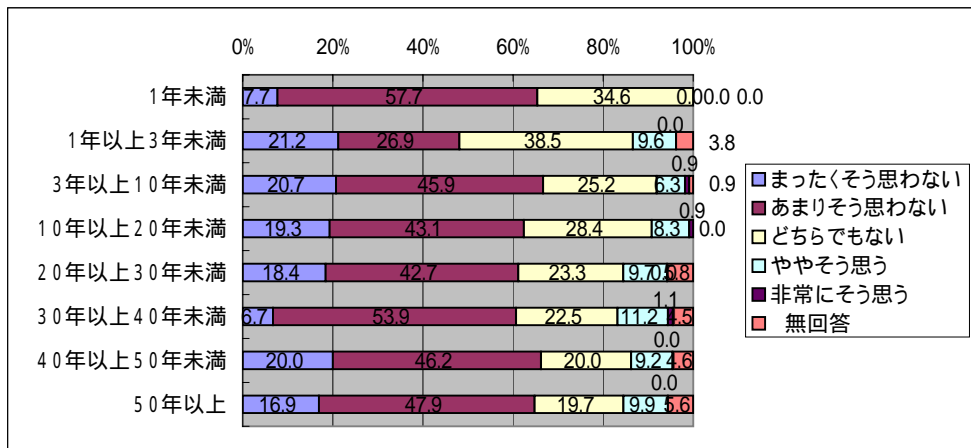

「災害に関するアンケート調査」(名古屋市)

問9 地域コミュニティの活動に積極的に参加している方  
問10-1(1)年齢

	まったくそう思わない	あまりそう思わない	どちらでもない	ややそう思う	非常にそう思う	無回答
20歳代	70.0	10.0	10.0	10.0	-	-
30歳代	52.5	13.1	23.0	9.8	1.6	-
40歳代	32.2	19.5	37.9	8.0	2.3	-
50歳代	17.9	34.4	26.5	15.2	6.0	-
60歳代	17.2	21.8	28.7	20.1	6.3	5.7
70歳以上	16.9	25.4	25.4	16.2	4.6	11.5
	まったくそう思わない	あまりそう思わない	どちらでもない	ややそう思う	非常にそう思う	無回答
男性	21.4	28.3	26.8	14.5	5.4	3.4
女性	31.4	15.5	30.0	15.0	3.4	4.8
	まったくそう思わない	あまりそう思わない	どちらでもない	ややそう思う	非常にそう思う	無回答
1人	52.5	9.8	21.3	6.6	1.6	8.2
2人	24.0	23.4	25.0	15.6	5.7	6.3
3人	22.7	28.0	31.3	12.0	5.3	0.7
4人	19.6	20.6	34.0	20.6	4.1	1.0
5人	20.6	33.3	30.2	14.3	-	1.6
6人以上	17.6	25.5	17.6	23.5	9.8	5.9

問9 地域全体で準備しておけば被害を減らすことができると思う

	まったくそう思わない	あまりそう思わない	どちらでもない	ややそう思う	非常にそう思う	無回答
20歳代	-	-	10.0	75.0	15.0	-
30歳代	1.6	16.4	21.3	54.1	6.6	-
40歳代	1.1	14.9	13.8	51.7	18.4	-
50歳代	0.7	11.3	16.6	57.6	13.9	-
60歳代	0.6	10.3	13.8	48.9	21.8	4.6
70歳以上	3.8	8.5	6.9	46.2	21.5	13.1
	まったくそう思わない	あまりそう思わない	どちらでもない	ややそう思う	非常にそう思う	無回答
男性	1.5	9.6	14.5	53.2	17.7	3.4
女性	1.4	13.5	12.1	50.7	17.4	4.8
	まったくそう思わない	あまりそう思わない	どちらでもない	ややそう思う	非常にそう思う	無回答
1人	1.6	8.2	16.4	41.0	23.0	9.8
2人	1.6	10.9	9.4	58.9	13.5	5.7
3人	0.7	10.0	14.7	50.7	23.3	0.7
4人	2.1	15.5	21.6	42.3	17.5	1.0
5人	-	11.1	11.1	65.1	11.1	1.6
6人以上	3.9	9.8	13.7	47.1	19.6	5.9

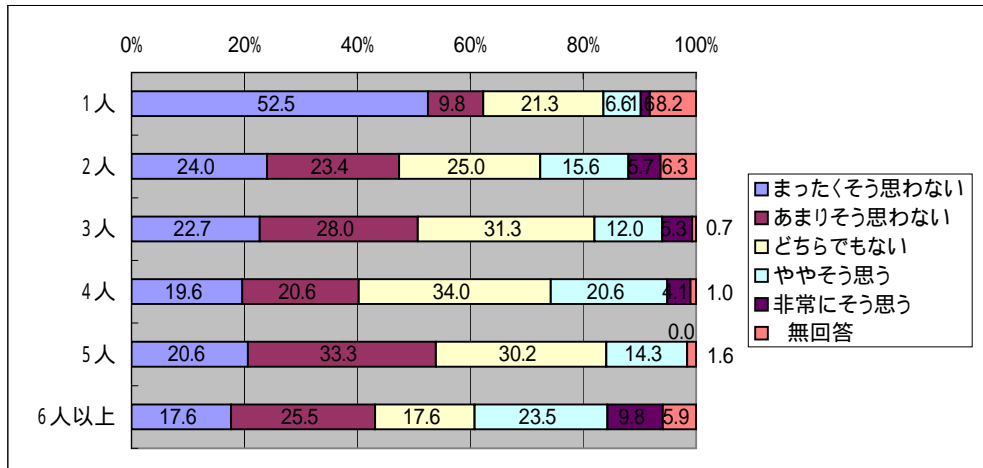
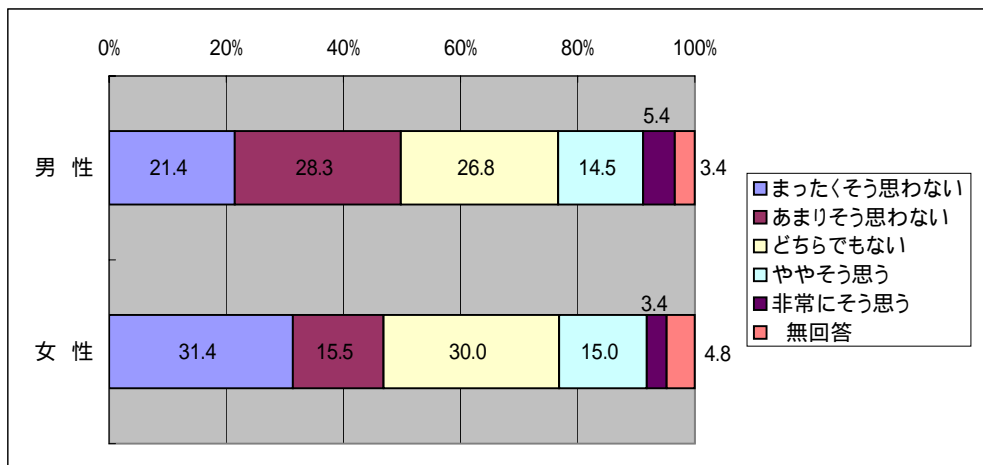
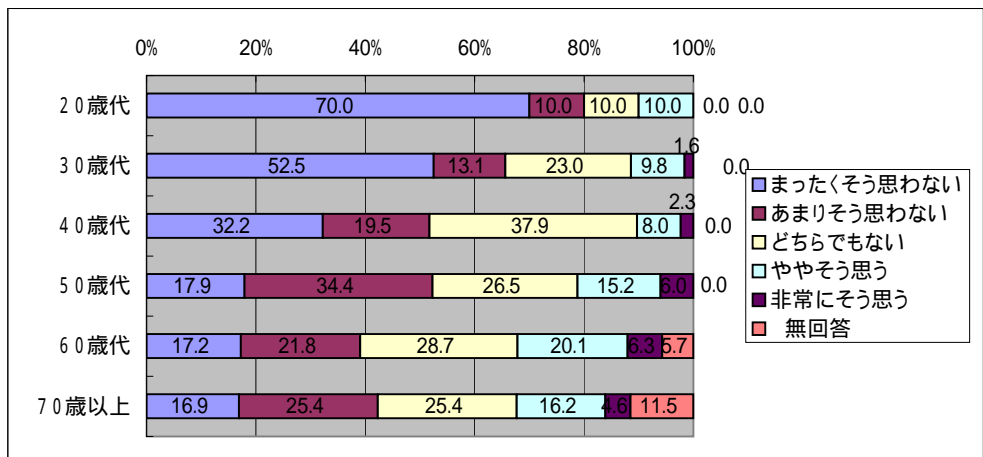

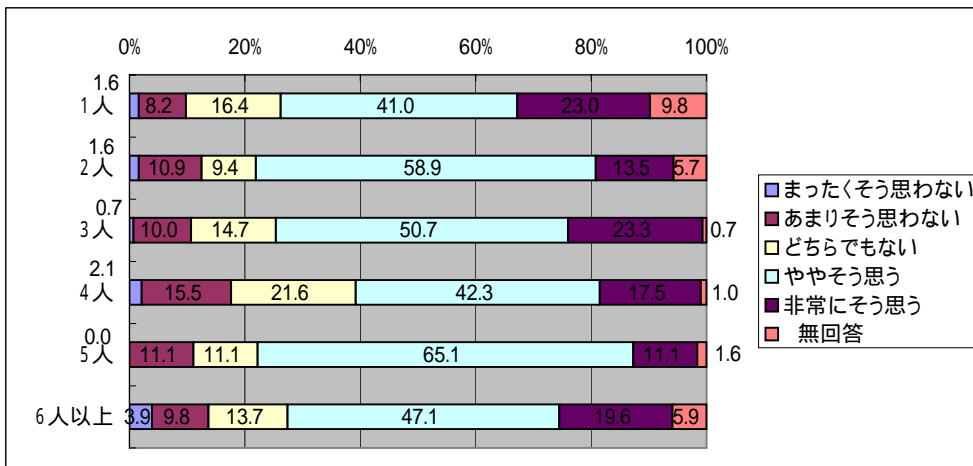
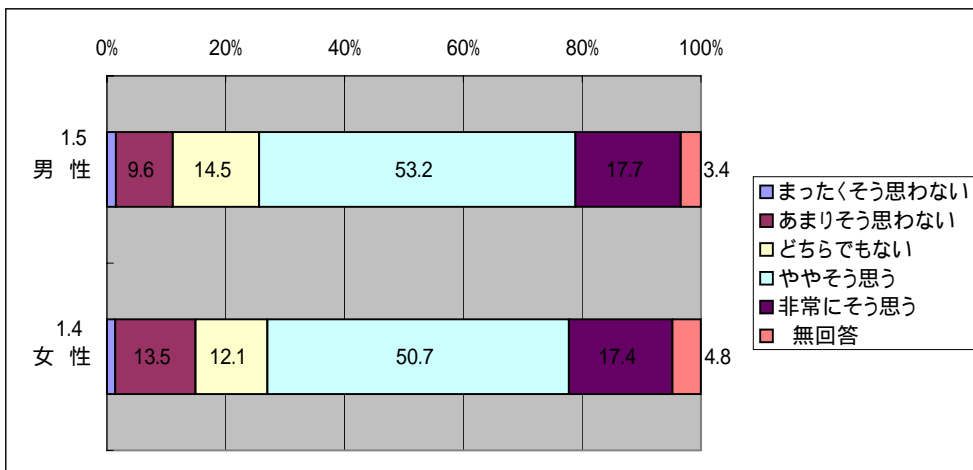
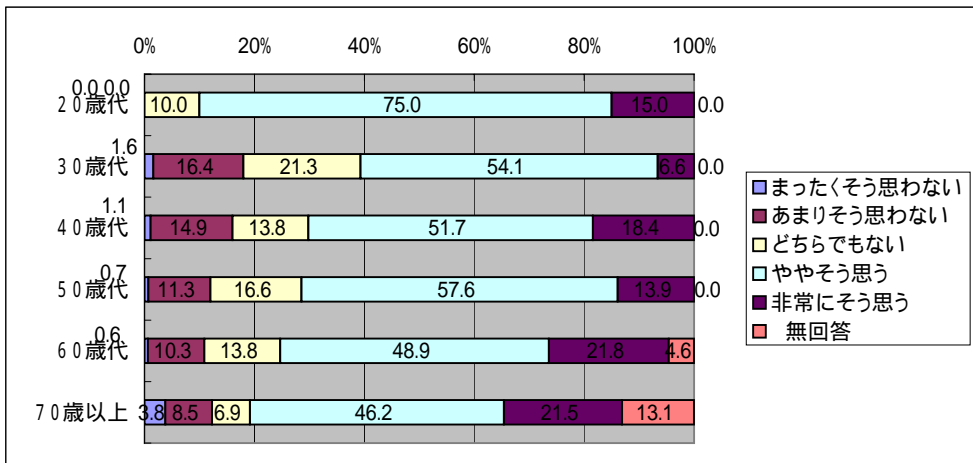

「災害に関するアンケート調査」(名古屋市)

問9 地域コミュニティの活動に積極的に参加している方  
問10-2(1)住居形態

	まったくそう思わない	あまりそう思わない	どちらでもない	ややそう思う	非常にそう思う	無回答
一戸建て	19.0	25.6	28.6	17.1	5.6	4.0
集合住宅	37.1	21.1	26.3	10.8	2.6	2.1
	まったくそう思わない	あまりそう思わない	どちらでもない	ややそう思う	非常にそう思う	無回答
1階	23.3	10.0	46.7	6.7	3.3	10.0
2階	19.2	26.8	26.8	17.6	6.1	3.5
3階以上	14.0	26.3	29.8	19.3	7.0	3.5
	まったくそう思わない	あまりそう思わない	どちらでもない	ややそう思う	非常にそう思う	無回答
1階	38.1	19.0	33.3	4.8	2.4	2.4
2階	43.2	15.9	25.0	13.6	2.3	-
3階	35.3	14.7	35.3	14.7	-	-
4階	54.2	12.5	25.0	4.2	-	4.2
5階	14.3	21.4	21.4	28.6	7.1	7.1
6~9階	31.8	40.9	18.2	-	9.1	-
10階以上	50.0	50.0	-	-	-	-
	まったくそう思わない	あまりそう思わない	どちらでもない	ややそう思う	非常にそう思う	無回答
持ち家	19.0	26.0	29.5	16.7	5.6	3.2
賃貸	37.7	19.9	23.6	12.0	2.1	4.7
	まったくそう思わない	あまりそう思わない	どちらでもない	ややそう思う	非常にそう思う	無回答
木造	22.2	25.7	27.2	15.9	4.2	4.8
非木造	28.3	21.6	28.3	14.1	5.3	2.5

問9 地域全体で準備しておけば被害を減らすことができると思う

	まったくそう思わない	あまりそう思わない	どちらでもない	ややそう思う	非常にそう思う	無回答
一戸建て	1.4	11.0	13.4	51.9	18.8	3.5
集合住宅	1.0	11.3	14.9	53.6	16.0	3.1
	まったくそう思わない	あまりそう思わない	どちらでもない	ややそう思う	非常にそう思う	無回答
1階	-	3.3	16.7	60.0	16.7	3.3
2階	1.9	11.5	13.4	52.1	18.2	2.9
3階以上	-	10.5	12.3	54.4	17.5	5.3
	まったくそう思わない	あまりそう思わない	どちらでもない	ややそう思う	非常にそう思う	無回答
1階	-	11.9	16.7	50.0	16.7	4.8
2階	2.3	4.5	11.4	70.5	11.4	-
3階	-	11.8	17.6	52.9	17.6	-
4階	4.2	8.3	16.7	54.2	12.5	4.2
5階	-	21.4	7.1	50.0	14.3	7.1
6~9階	-	13.6	18.2	40.9	27.3	-
10階以上	-	-	-	100.0	-	-
	まったくそう思わない	あまりそう思わない	どちらでもない	ややそう思う	非常にそう思う	無回答
持ち家	1.6	10.9	13.7	52.4	18.6	2.8
賃貸	1.0	11.5	14.1	51.8	16.2	5.2
	まったくそう思わない	あまりそう思わない	どちらでもない	ややそう思う	非常にそう思う	無回答
木造	2.1	10.8	14.1	51.2	17.4	4.5
非木造	0.7	11.7	13.4	53.0	18.4	2.8

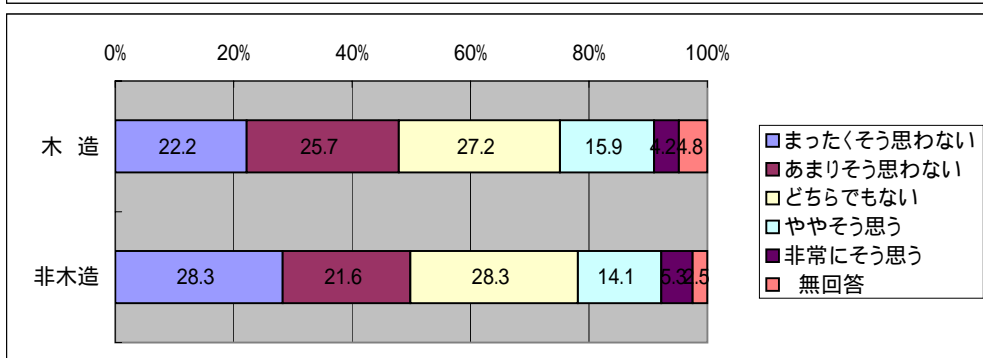
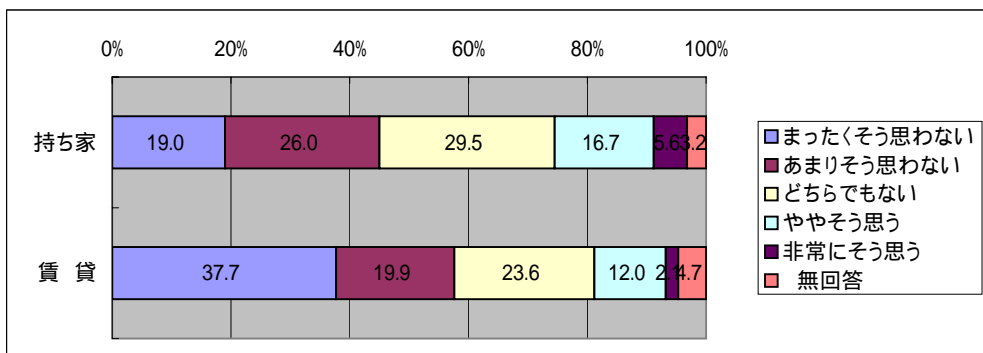
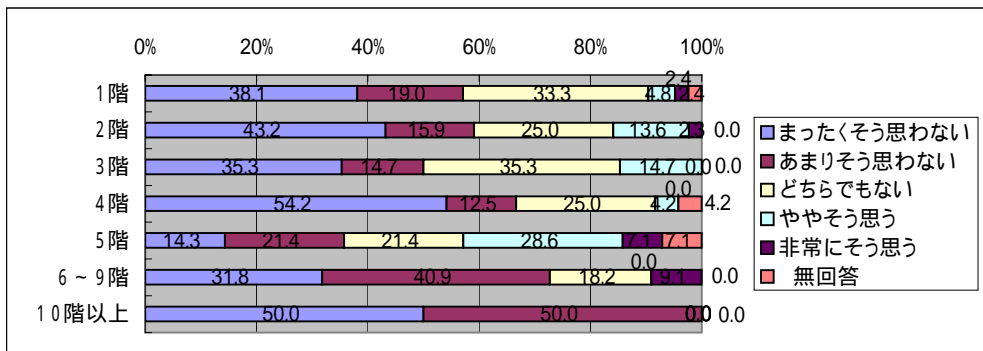
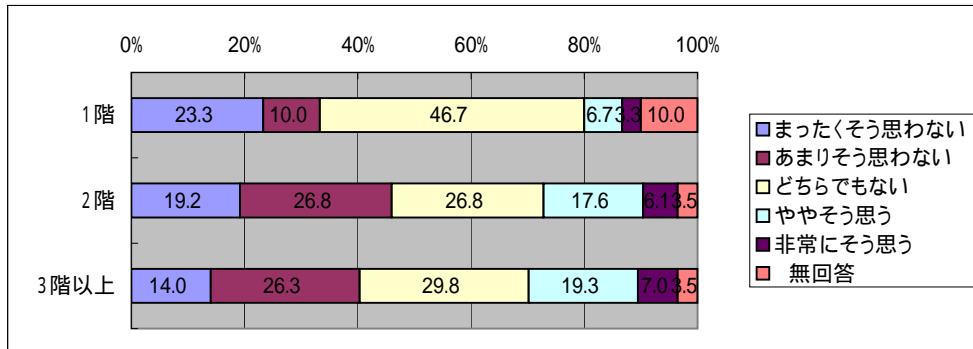
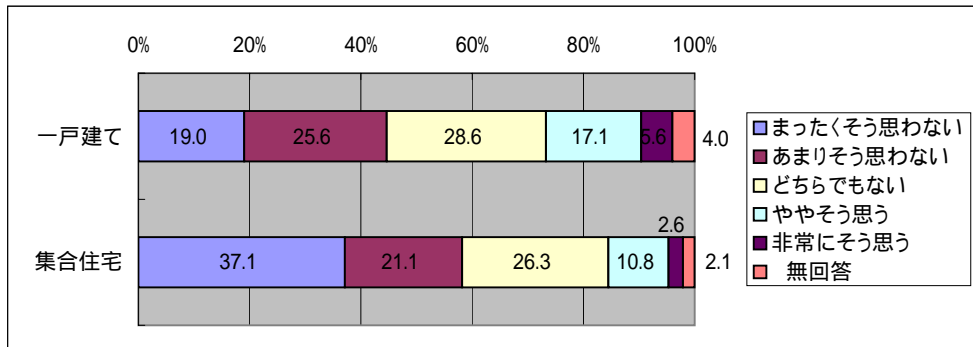

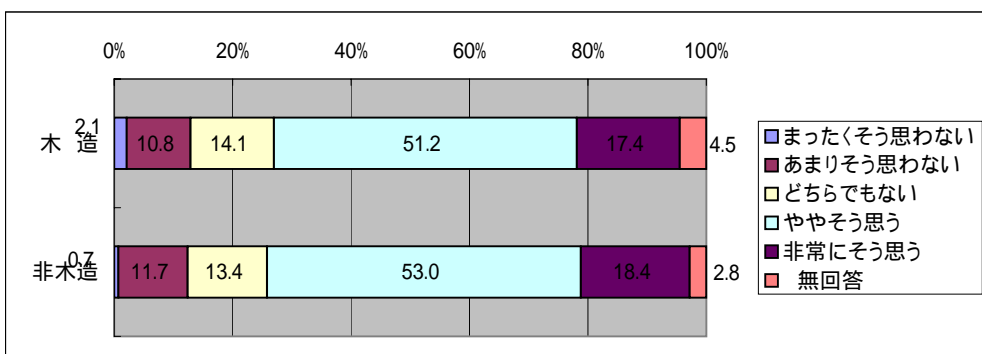
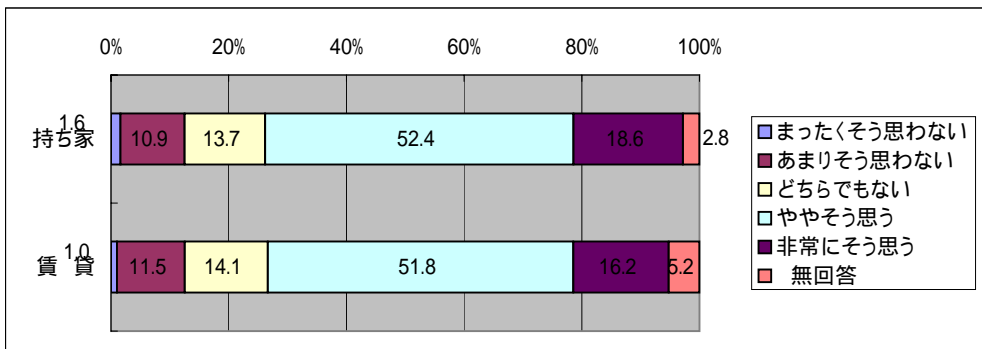
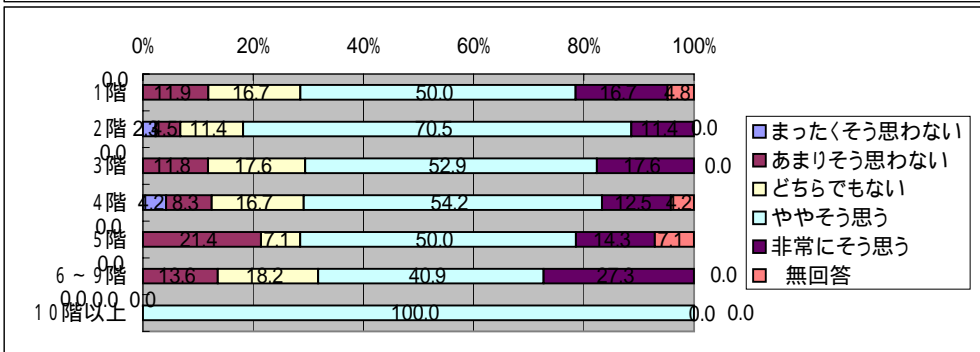
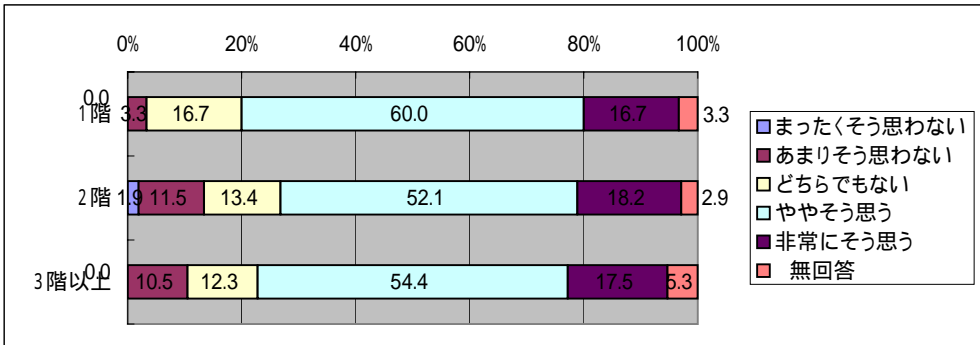
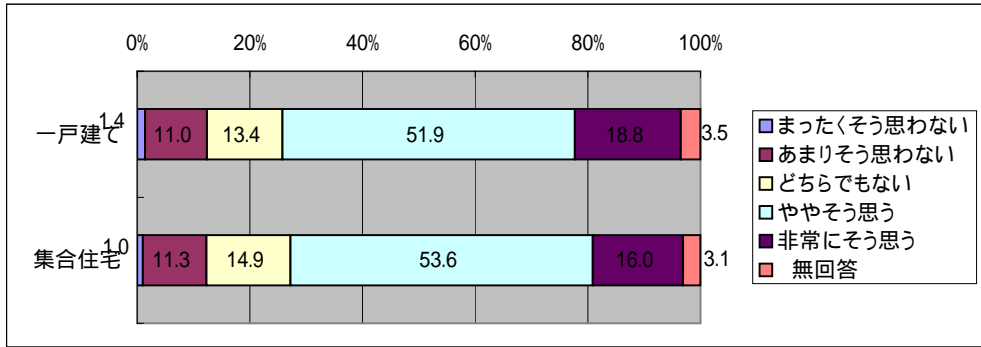

「災害に関するアンケート調査」(名古屋市)

問9 地域コミュニティの活動に積極的に参加している方  
問10-2(4) 居住年数

	まったくそう 思わない	あまりそう 思わない	どちらでも ない	ややそう 思う	非常にそう 思う	無 回 答
1年未満	42.3	23.1	26.9	7.7	-	-
1年以上3年未満	50.0	5.8	25.0	9.6	3.8	5.8
3年以上10年未満	35.1	19.8	27.9	11.7	4.5	0.9
10年以上20年未満	19.3	28.4	27.5	17.4	4.6	2.8
20年以上30年未満	21.4	30.1	26.2	9.7	5.8	6.8
30年以上40年未満	15.7	27.0	31.5	19.1	4.5	2.2
40年以上50年未満	18.5	24.6	24.6	21.5	4.6	6.2
50年以上	12.7	23.9	29.6	21.1	5.6	7.0

問9 地域全体で準備しておけば被害を減らすことができると思う

	まったくそう 思わない	あまりそう 思わない	どちらでも ない	ややそう 思う	非常にそう 思う	無 回 答
1年未満	-	7.7	19.2	57.7	15.4	-
1年以上3年未満	3.8	5.8	15.4	51.9	17.3	5.8
3年以上10年未満	-	14.4	15.3	55.9	13.5	0.9
10年以上20年未満	0.9	15.6	17.4	43.1	20.2	2.8
20年以上30年未満	1.9	11.7	11.7	55.3	11.7	7.8
30年以上40年未満	-	9.0	13.5	56.2	18.0	3.4
40年以上50年未満	4.6	10.8	10.8	46.2	21.5	6.2
50年以上	1.4	5.6	8.5	53.5	26.8	4.2

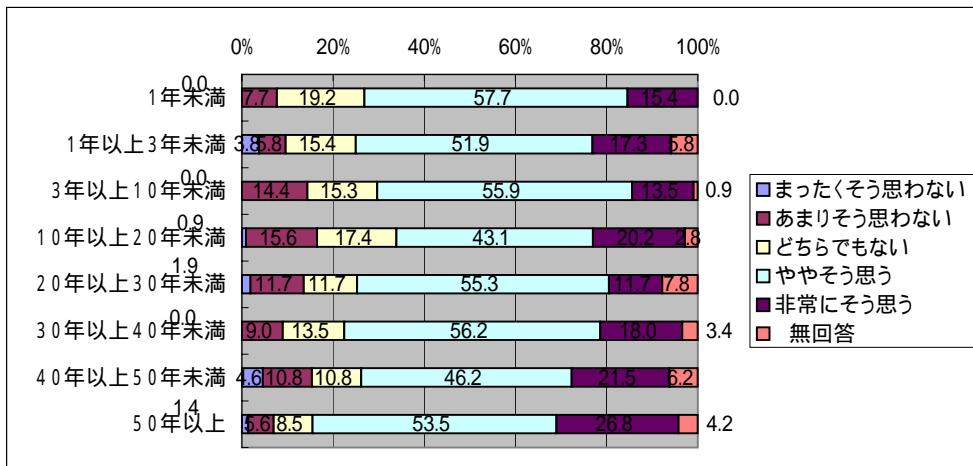
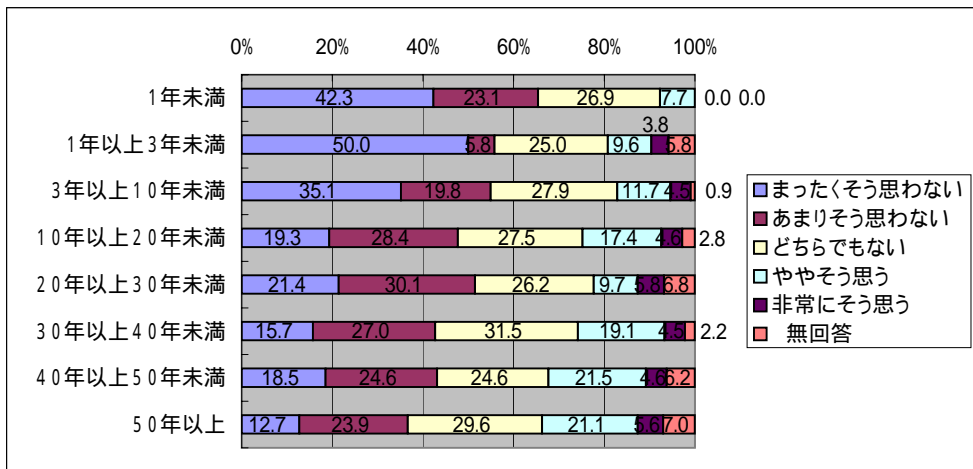



「災害に関するアンケート調査」(名古屋市)

問9 災害に備えて地域で防災活動をするのは大変だと思う  
問10-1(1)年齢

	まったくそう思わない	あまりそう思わない	どちらでもない	ややそう思う	非常にそう思う	無回答
20歳代	-	5.0	30.0	25.0	40.0	-
30歳代	4.9	4.9	23.0	45.9	21.3	-
40歳代	1.1	6.9	14.9	55.2	21.8	-
50歳代	2.6	10.6	13.9	53.0	19.9	-
60歳代	1.7	10.9	13.8	53.4	16.1	4.0
70歳以上	-	3.1	6.9	56.9	23.8	9.2
	まったくそう思わない	あまりそう思わない	どちらでもない	ややそう思う	非常にそう思う	無回答
男性	1.2	9.4	11.3	54.9	20.7	2.5
女性	2.9	4.8	18.8	47.3	22.2	3.9
	まったくそう思わない	あまりそう思わない	どちらでもない	ややそう思う	非常にそう思う	無回答
1人	1.6	4.9	13.1	52.5	21.3	6.6
2人	2.1	7.3	14.1	51.6	20.3	4.7
3人	2.7	12.0	14.7	48.7	21.3	0.7
4人	1.0	9.3	12.4	56.7	19.6	1.0
5人	1.6	4.8	11.1	58.7	23.8	-
6人以上	-	3.9	17.6	52.9	19.6	5.9

問9 近所の皆さんとのつきあいは多い方だと思う

	まったくそう思わない	あまりそう思わない	どちらでもない	ややそう思う	非常にそう思う	無回答
20歳代	50.0	20.0	10.0	15.0	5.0	-
30歳代	34.4	13.1	34.4	13.1	4.9	-
40歳代	11.5	33.3	26.4	21.8	6.9	-
50歳代	11.9	20.5	35.1	27.8	4.6	-
60歳代	4.6	18.4	37.4	27.6	6.9	5.2
70歳以上	2.3	17.7	30.0	28.5	12.3	9.2
	まったくそう思わない	あまりそう思わない	どちらでもない	ややそう思う	非常にそう思う	無回答
男性	9.1	22.9	33.7	25.4	6.2	2.7
女性	15.9	15.9	29.0	25.6	9.2	4.3
	まったくそう思わない	あまりそう思わない	どちらでもない	ややそう思う	非常にそう思う	無回答
1人	27.9	21.3	23.0	13.1	6.6	8.2
2人	13.5	20.8	27.6	26.6	7.3	4.2
3人	10.7	17.3	38.7	27.3	5.3	0.7
4人	3.1	26.8	37.1	24.7	6.2	2.1
5人	9.5	20.6	31.7	30.2	6.3	1.6
6人以上	3.9	13.7	35.3	25.5	15.7	5.9

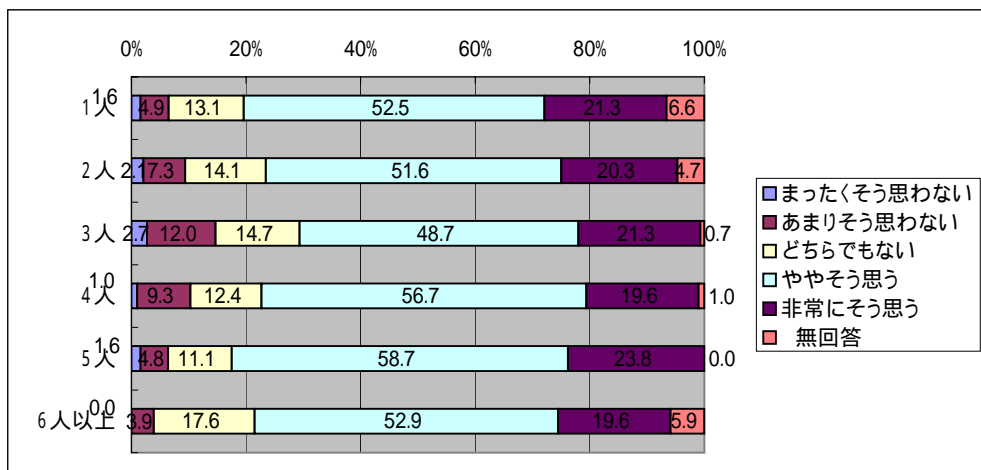
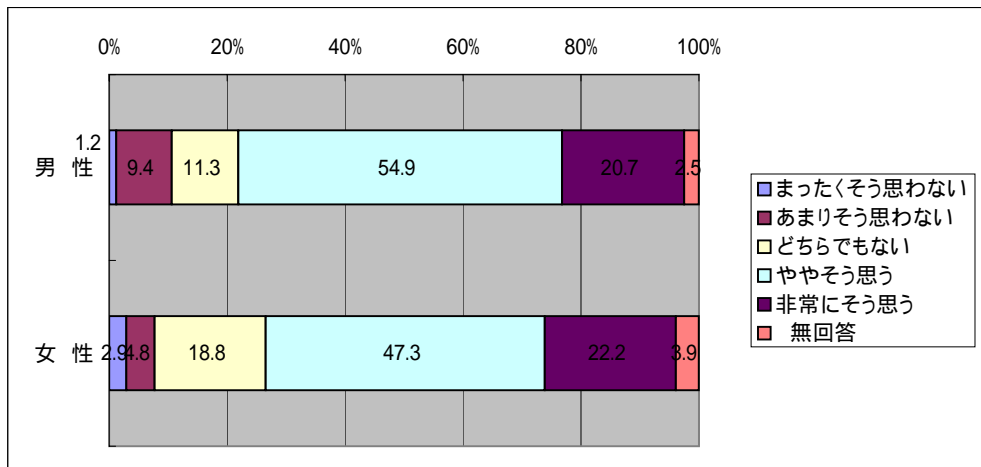
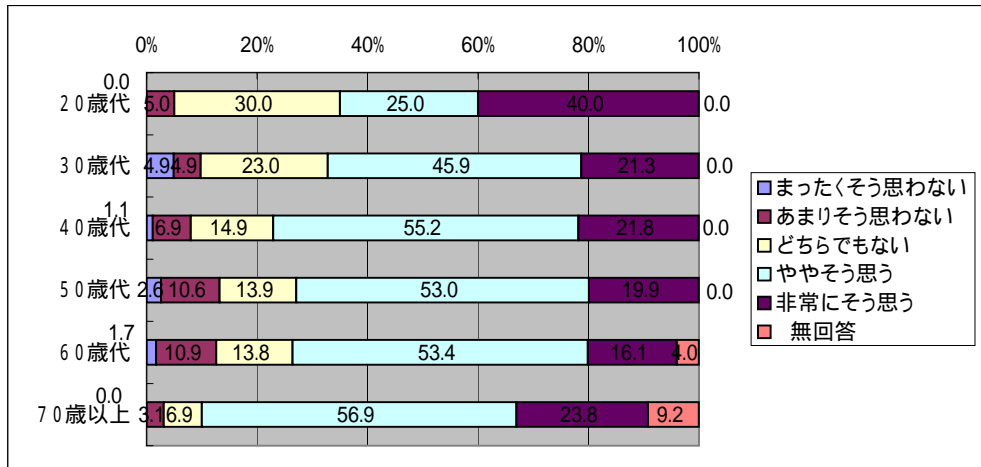

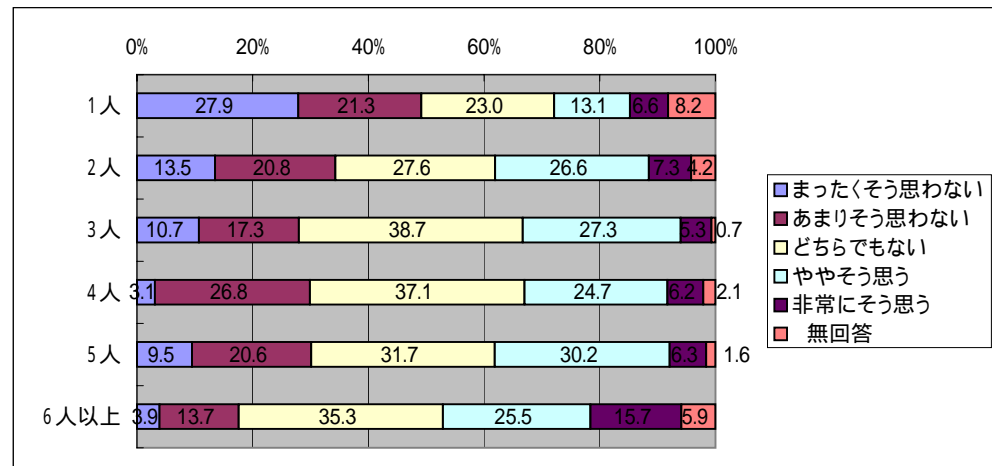
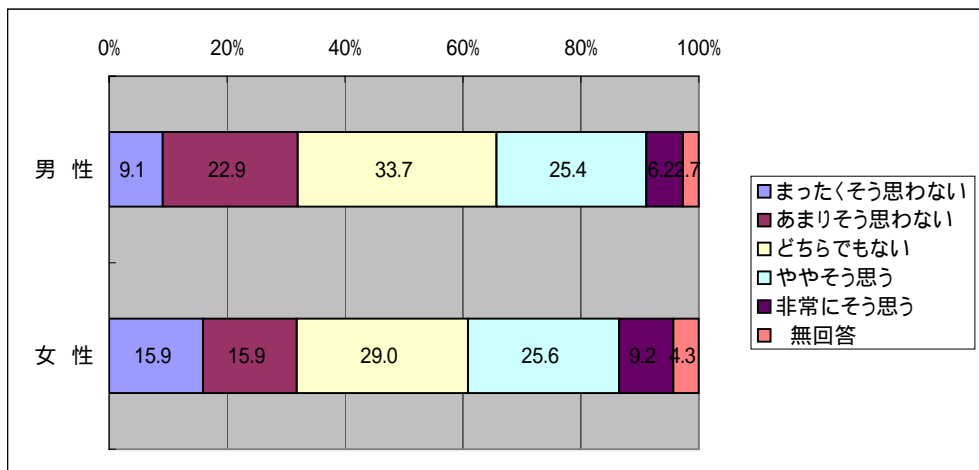
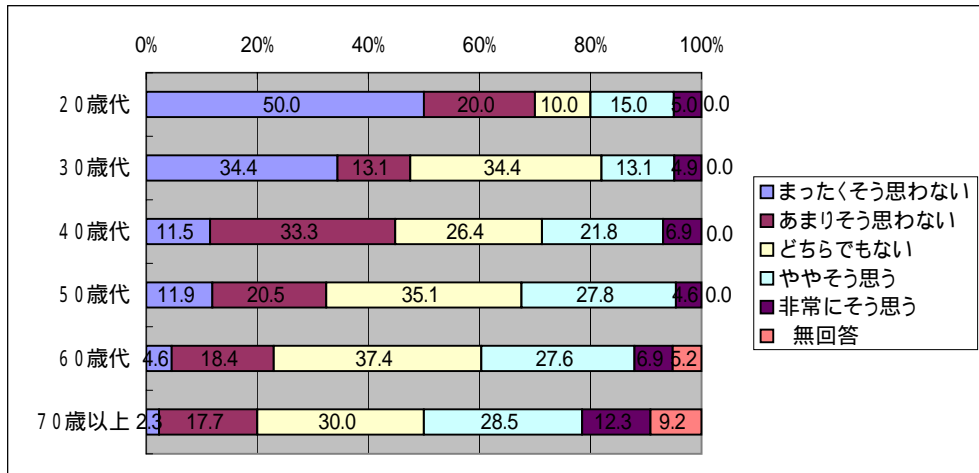

「災害に関するアンケート調査」(名古屋市)

問9 災害に備えて地域で防災活動をするのは大変だと思う  
問10-2(1)住居形態

	まったくそう思わない	あまりそう思わない	どちらでもない	ややそう思う	非常にそう思う	無回答
一戸建て	1.4	7.5	12.0	56.8	19.5	2.8
集合住宅	2.6	8.8	18.6	43.8	24.7	1.5
	まったくそう思わない	あまりそう思わない	どちらでもない	ややそう思う	非常にそう思う	無回答
1階	-	3.3	6.7	76.7	10.0	3.3
2階	1.6	8.3	10.9	56.5	20.1	2.6
3階以上	-	8.8	17.5	52.6	17.5	3.5
	まったくそう思わない	あまりそう思わない	どちらでもない	ややそう思う	非常にそう思う	無回答
1階	4.8	9.5	21.4	47.6	16.7	-
2階	2.3	4.5	25.0	50.0	18.2	-
3階	-	-	14.7	47.1	38.2	-
4階	-	16.7	12.5	29.2	37.5	4.2
5階	-	-	14.3	64.3	14.3	7.1
6~9階	9.1	18.2	9.1	31.8	31.8	-
10階以上	-	-	-	100.0	-	-
	まったくそう思わない	あまりそう思わない	どちらでもない	ややそう思う	非常にそう思う	無回答
持ち家	1.4	7.7	13.0	55.0	20.6	2.3
賃貸	2.6	8.4	16.8	47.1	21.5	3.7
	まったくそう思わない	あまりそう思わない	どちらでもない	ややそう思う	非常にそう思う	無回答
木造	2.1	7.2	12.6	54.5	20.4	3.3
非木造	1.4	8.5	15.9	50.2	21.9	2.1

問9 近所の皆さんとのつきあいは多い方だと思う

	まったくそう思わない	あまりそう思わない	どちらでもない	ややそう思う	非常にそう思う	無回答
一戸建て	5.9	19.2	32.6	30.3	8.9	3.1
集合住宅	23.2	23.7	32.5	14.9	3.6	2.1
	まったくそう思わない	あまりそう思わない	どちらでもない	ややそう思う	非常にそう思う	無回答
1階	3.3	13.3	40.0	40.0	-	3.3
2階	6.7	21.1	31.3	28.1	9.9	2.9
3階以上	3.5	10.5	42.1	31.6	7.0	5.3
	まったくそう思わない	あまりそう思わない	どちらでもない	ややそう思う	非常にそう思う	無回答
1階	19.0	23.8	40.5	14.3	-	2.4
2階	27.3	22.7	34.1	13.6	2.3	-
3階	23.5	20.6	29.4	23.5	2.9	-
4階	33.3	29.2	25.0	8.3	-	4.2
5階	7.1	28.6	21.4	21.4	14.3	7.1
6~9階	31.8	18.2	27.3	13.6	9.1	-
10階以上	50.0	50.0	-	-	-	-
	まったくそう思わない	あまりそう思わない	どちらでもない	ややそう思う	非常にそう思う	無回答
持ち家	6.3	20.6	33.4	28.5	8.1	3.0
賃貸	22.0	19.9	30.4	18.3	5.2	4.2
	まったくそう思わない	あまりそう思わない	どちらでもない	ややそう思う	非常にそう思う	無回答
木造	7.8	21.9	30.5	27.5	8.1	4.2
非木造	15.5	19.1	34.6	22.6	6.0	2.1

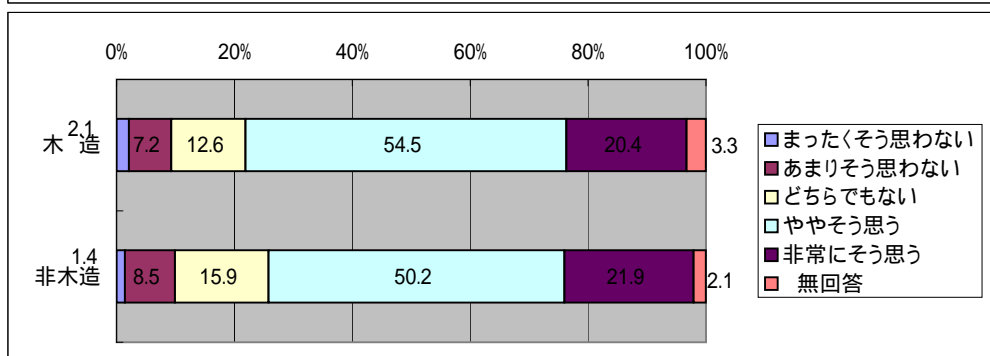
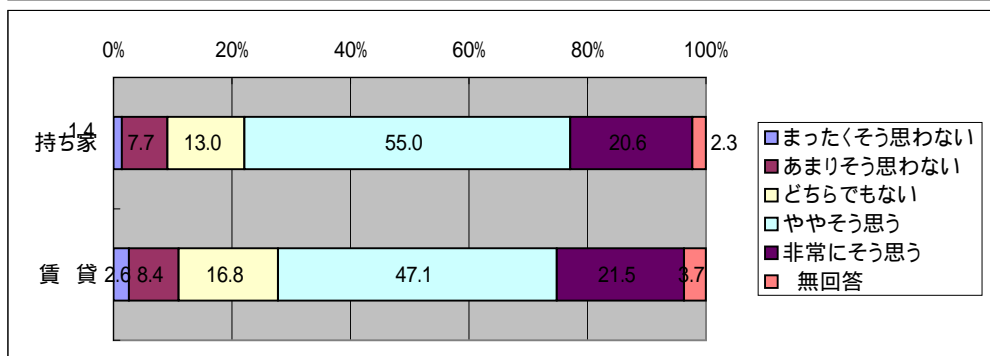
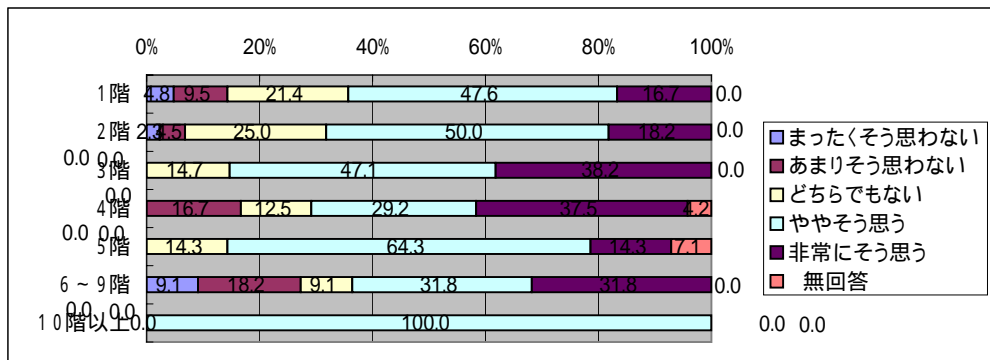
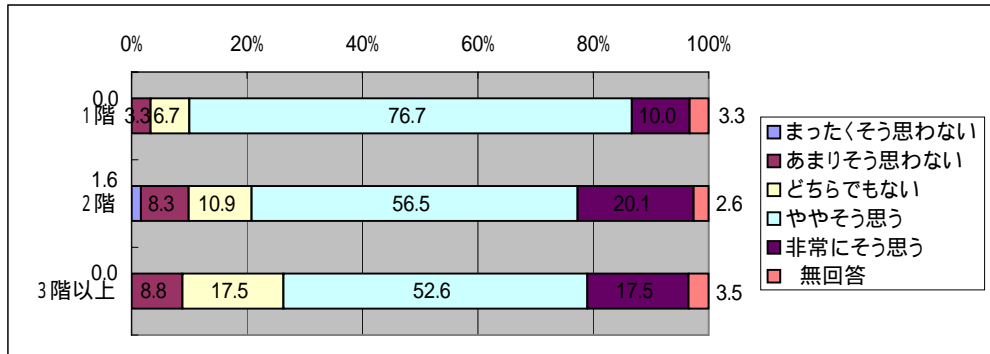
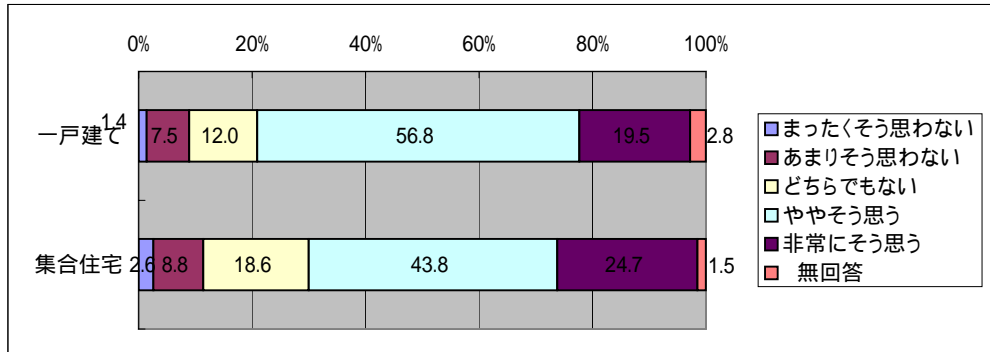

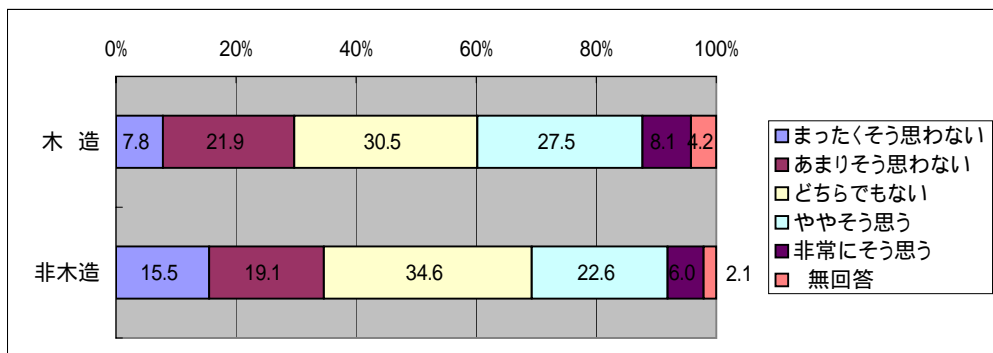
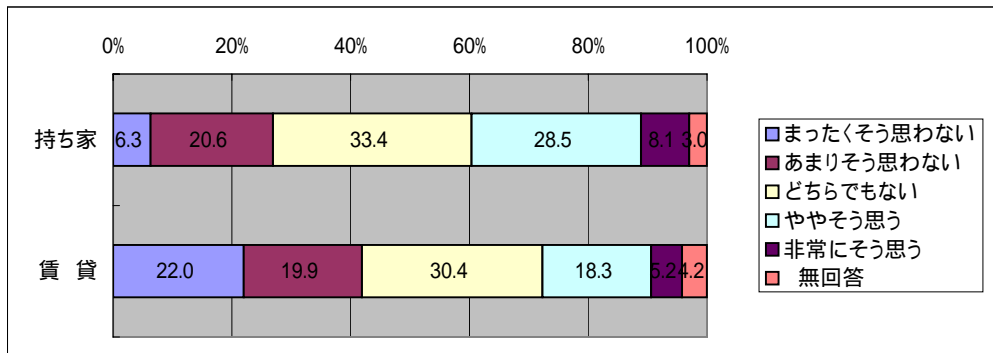
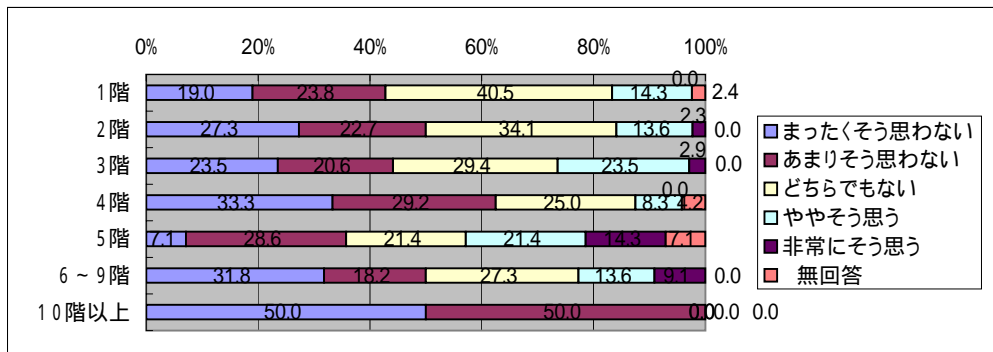
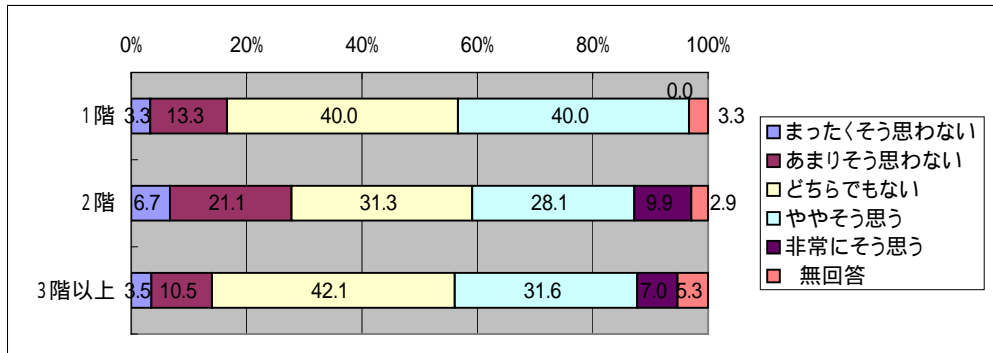
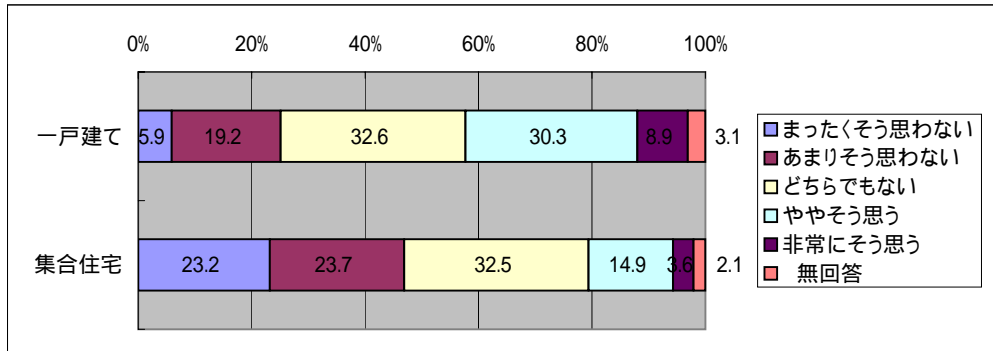

「災害に関するアンケート調査」(名古屋市)

問9 災害に備えて地域で防災活動をするのは大変だと思う  
問10-2(4) 居住年数

	まったくそう 思わない	あまりそう 思わない	どちらでも ない	ややそう 思う	非常にそう 思う	無 回 答
1年未満	-	11.5	7.7	53.8	26.9	-
1年以上3年未満	3.8	7.7	28.8	38.5	17.3	3.8
3年以上10年未満	1.8	9.9	17.1	41.4	28.8	0.9
10年以上20年未満	0.9	8.3	16.5	55.0	18.3	0.9
20年以上30年未満	1.9	6.8	6.8	56.3	21.4	6.8
30年以上40年未満	2.2	9.0	9.0	60.7	16.9	2.2
40年以上50年未満	3.1	3.1	13.8	53.8	21.5	4.6
50年以上	-	7.0	14.1	57.7	16.9	4.2

問9 近所の皆さんとのつきあいは多い方だと思う

	まったくそう 思わない	あまりそう 思わない	どちらでも ない	ややそう 思う	非常にそう 思う	無 回 答
1年未満	23.1	34.6	34.6	7.7	-	-
1年以上3年未満	32.7	15.4	30.8	11.5	7.7	1.9
3年以上10年未満	19.8	27.9	31.5	16.2	3.6	0.9
10年以上20年未満	11.9	24.8	31.2	26.6	3.7	1.8
20年以上30年未満	6.8	18.4	30.1	27.2	9.7	7.8
30年以上40年未満	4.5	13.5	40.4	33.7	5.6	2.2
40年以上50年未満	1.5	15.4	33.8	32.3	12.3	4.6
50年以上	-	16.9	28.2	35.2	14.1	5.6

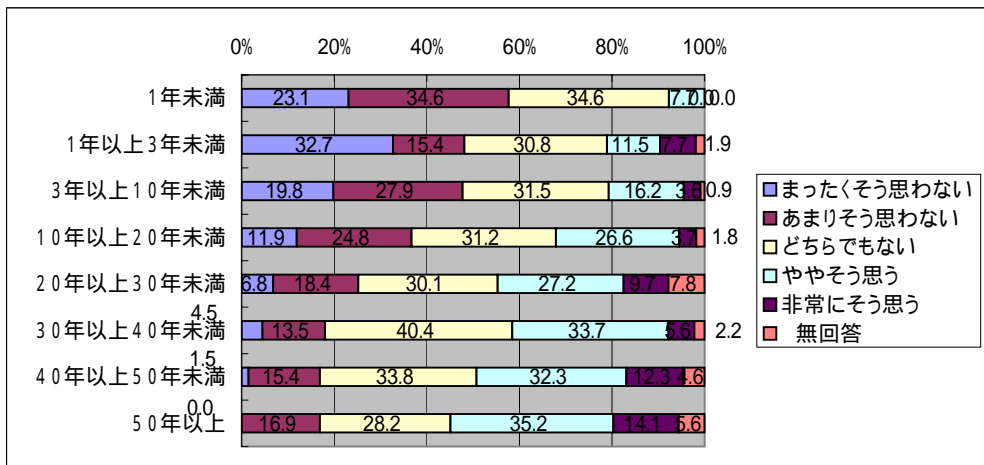
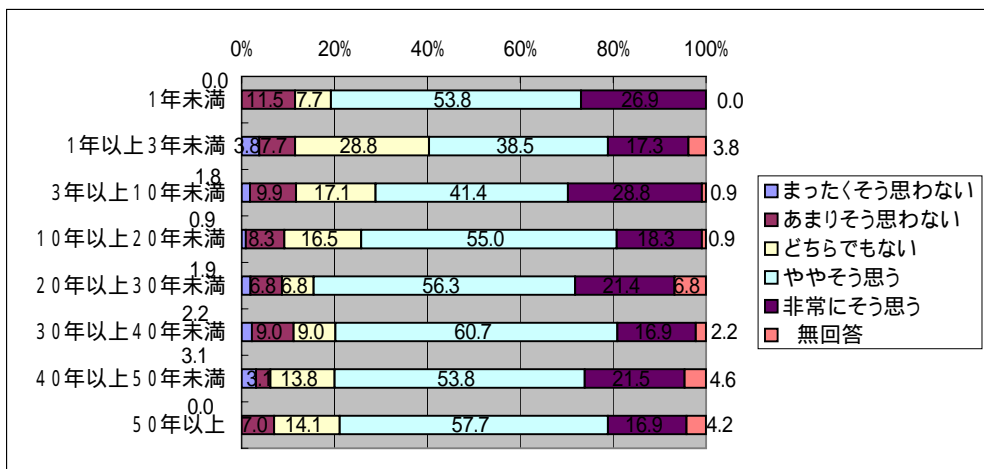

「災害に関するアンケート調査」(名古屋市)

問9 自分が暮らす社会全体のことについて考えることがある  
問10-1(1)年齢

	まったくそう思わない	あまりそう思わない	どちらでもない	ややそう思う	非常にそう思う	無回答
20歳代	5.0	30.0	30.0	30.0	5.0	-
30歳代	11.5	26.2	32.8	16.4	13.1	-
40歳代	8.0	16.1	44.8	24.1	6.9	-
50歳代	10.6	18.5	38.4	29.1	3.3	-
60歳代	5.2	15.5	35.6	34.5	4.6	4.6
70歳以上	3.8	20.8	23.1	31.5	8.5	12.3
	まったくそう思わない	あまりそう思わない	どちらでもない	ややそう思う	非常にそう思う	無回答
男性	6.2	16.7	36.2	31.8	6.2	3.0
女性	9.7	23.7	31.4	23.2	7.2	4.8
	まったくそう思わない	あまりそう思わない	どちらでもない	ややそう思う	非常にそう思う	無回答
1人	11.5	23.0	27.9	19.7	11.5	6.6
2人	7.3	16.1	27.6	39.6	4.2	5.2
3人	6.7	23.3	37.3	27.3	4.0	1.3
4人	5.2	15.5	43.3	27.8	7.2	1.0
5人	6.3	15.9	41.3	30.2	6.3	-
6人以上	7.8	23.5	33.3	15.7	13.7	5.9

問9 近所が防災活動をしているのに、何もしないのは気が引ける

	まったくそう思わない	あまりそう思わない	どちらでもない	ややそう思う	非常にそう思う	無回答
20歳代	10.0	20.0	35.0	30.0	5.0	-
30歳代	6.6	6.6	34.4	42.6	9.8	-
40歳代	9.2	8.0	39.1	34.5	9.2	-
50歳代	1.3	12.6	33.1	41.1	10.6	1.3
60歳代	3.4	11.5	27.6	38.5	13.2	5.7
70歳以上	6.2	12.3	20.0	40.8	12.3	8.5
	まったくそう思わない	あまりそう思わない	どちらでもない	ややそう思う	非常にそう思う	無回答
男性	3.7	11.6	28.8	41.6	11.3	3.0
女性	7.2	10.6	31.9	35.3	10.6	4.3
	まったくそう思わない	あまりそう思わない	どちらでもない	ややそう思う	非常にそう思う	無回答
1人	11.5	11.5	19.7	41.0	8.2	8.2
2人	4.2	13.5	28.6	41.1	7.8	4.7
3人	4.7	10.7	34.0	37.3	12.7	0.7
4人	2.1	11.3	36.1	37.1	11.3	2.1
5人	1.6	4.8	38.1	39.7	15.9	-
6人以上	7.8	13.7	13.7	37.3	19.6	7.8



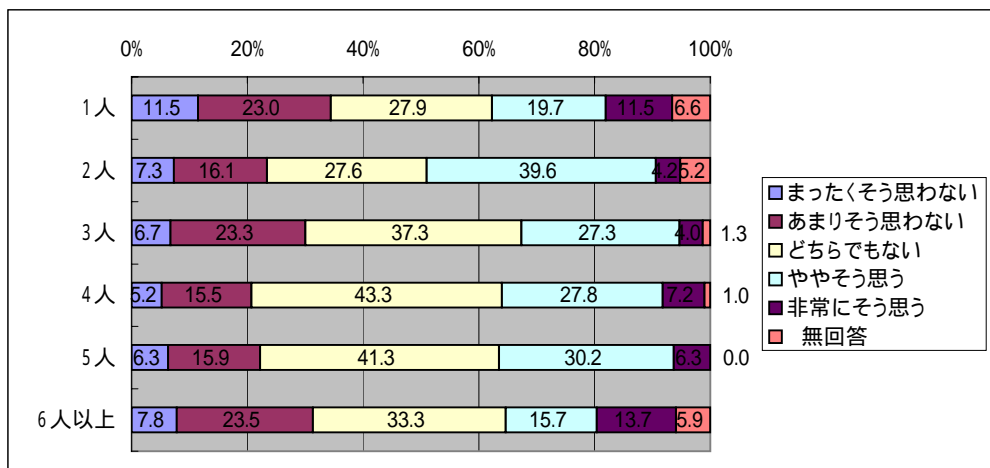
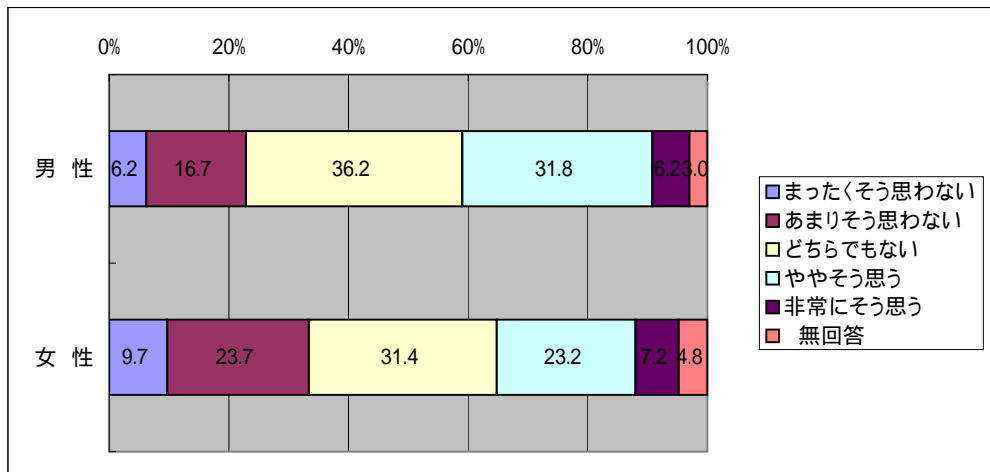
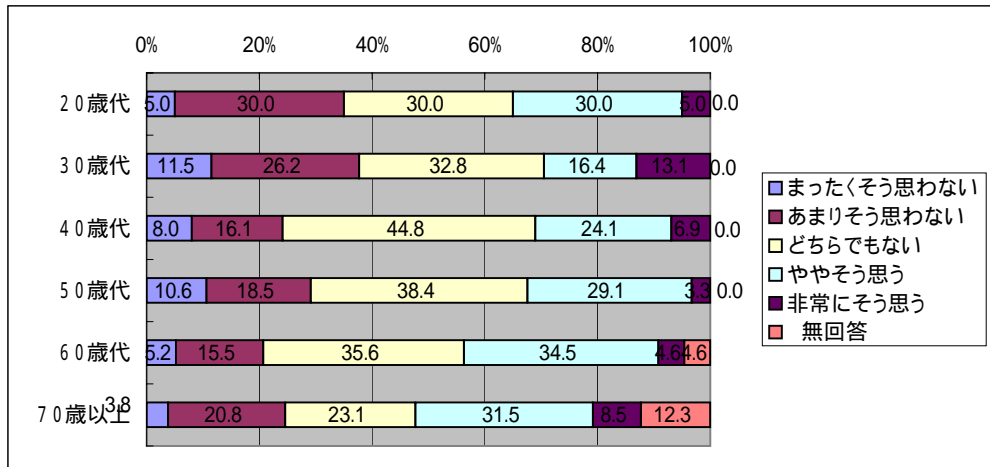

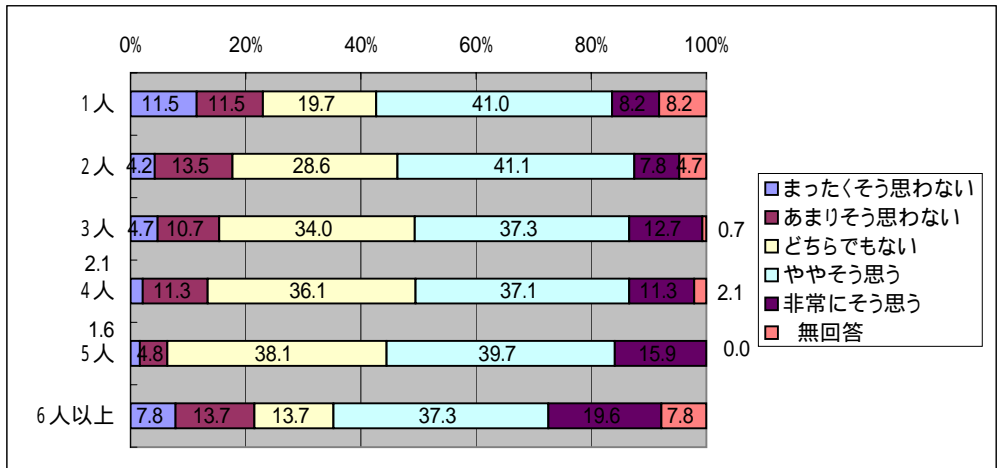
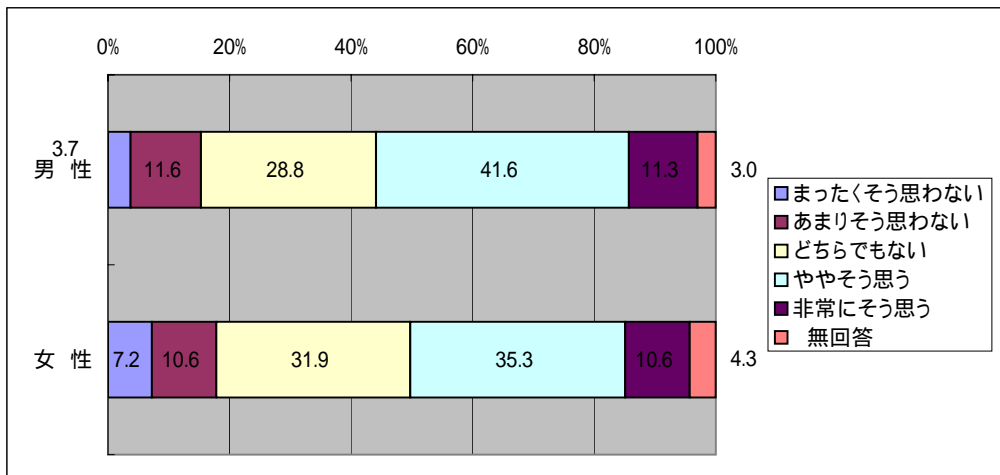
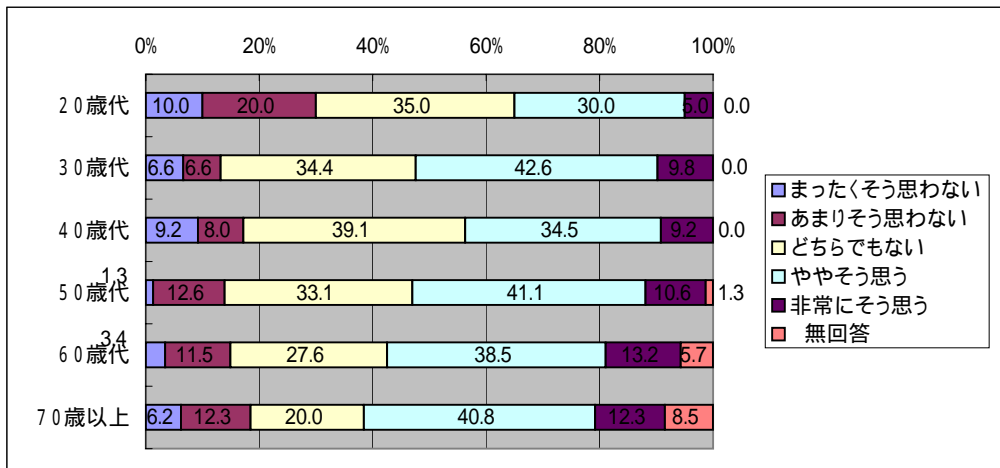

「災害に関するアンケート調査」(名古屋市)

問9 自分が暮らす社会全体のことについて考えることがある  
問10-2(1)住居形態

	まったくそう思わない	あまりそう思わない	どちらでもない	ややそう思う	非常にそう思う	無回答
一戸建て	6.1	18.8	36.2	28.4	6.8	3.8
集合住宅	9.3	19.6	31.4	32.0	5.7	2.1
	まったくそう思わない	あまりそう思わない	どちらでもない	ややそう思う	非常にそう思う	無回答
1階	3.3	30.0	43.3	16.7	-	6.7
2階	6.1	17.9	37.1	29.7	5.8	3.5
3階以上	3.5	21.1	33.3	28.1	10.5	3.5
	まったくそう思わない	あまりそう思わない	どちらでもない	ややそう思う	非常にそう思う	無回答
1階	7.1	21.4	26.2	35.7	9.5	-
2階	15.9	15.9	36.4	29.5	2.3	-
3階	8.8	29.4	23.5	35.3	2.9	-
4階	12.5	16.7	45.8	16.7	4.2	4.2
5階	14.3	14.3	21.4	35.7	7.1	7.1
6~9階	-	13.6	36.4	36.4	13.6	-
10階以上	-	-	50.0	50.0	-	-
	まったくそう思わない	あまりそう思わない	どちらでもない	ややそう思う	非常にそう思う	無回答
持ち家	5.8	17.6	38.1	28.8	6.7	3.0
賃貸	10.5	22.0	26.7	30.9	5.2	4.7
	まったくそう思わない	あまりそう思わない	どちらでもない	ややそう思う	非常にそう思う	無回答
木造	7.2	18.9	37.1	27.8	4.2	4.8
非木造	7.4	18.7	31.4	31.1	9.2	2.1

問9 近所が防災活動をしているのに、何もしないのは気が引ける

	まったくそう思わない	あまりそう思わない	どちらでもない	ややそう思う	非常にそう思う	無回答
一戸建て	3.8	11.5	28.2	39.9	13.4	3.3
集合住宅	6.7	10.8	34.0	38.7	7.2	2.6
	まったくそう思わない	あまりそう思わない	どちらでもない	ややそう思う	非常にそう思う	無回答
1階	3.3	16.7	26.7	40.0	3.3	10.0
2階	4.5	10.5	27.5	39.3	16.0	2.2
3階以上	1.8	8.8	31.6	43.9	8.8	5.3
	まったくそう思わない	あまりそう思わない	どちらでもない	ややそう思う	非常にそう思う	無回答
1階	-	11.9	42.9	35.7	7.1	2.4
2階	11.4	6.8	29.5	50.0	2.3	-
3階	8.8	8.8	35.3	35.3	11.8	-
4階	16.7	12.5	29.2	33.3	4.2	4.2
5階	-	14.3	28.6	42.9	7.1	7.1
6~9階	4.5	13.6	40.9	27.3	13.6	-
10階以上	-	-	50.0	50.0	-	-
	まったくそう思わない	あまりそう思わない	どちらでもない	ややそう思う	非常にそう思う	無回答
持ち家	3.5	10.4	29.2	40.6	13.0	3.2
賃貸	7.3	12.6	30.9	37.2	7.3	4.7
	まったくそう思わない	あまりそう思わない	どちらでもない	ややそう思う	非常にそう思う	無回答
木造	4.8	12.0	29.6	36.5	12.6	4.5
非木造	4.9	10.2	30.4	42.0	9.9	2.5

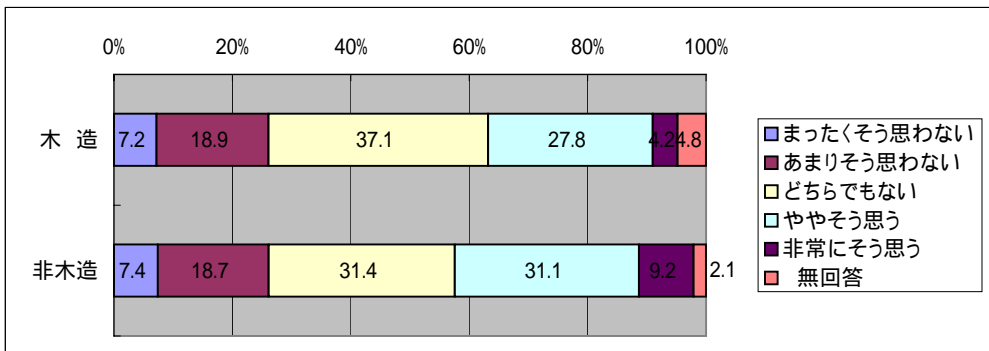
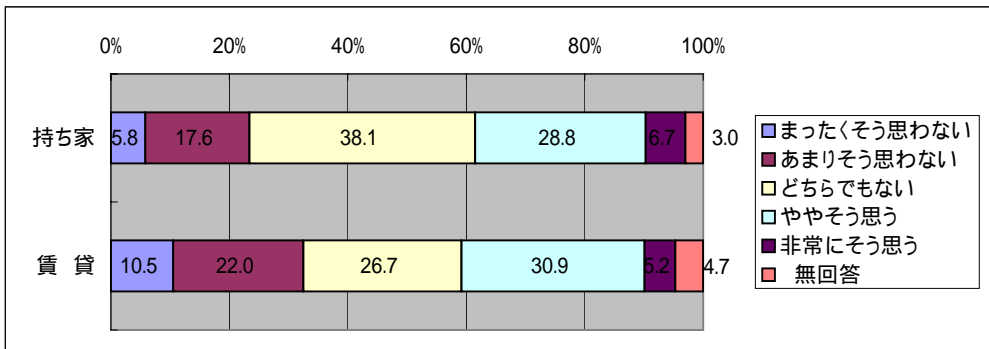
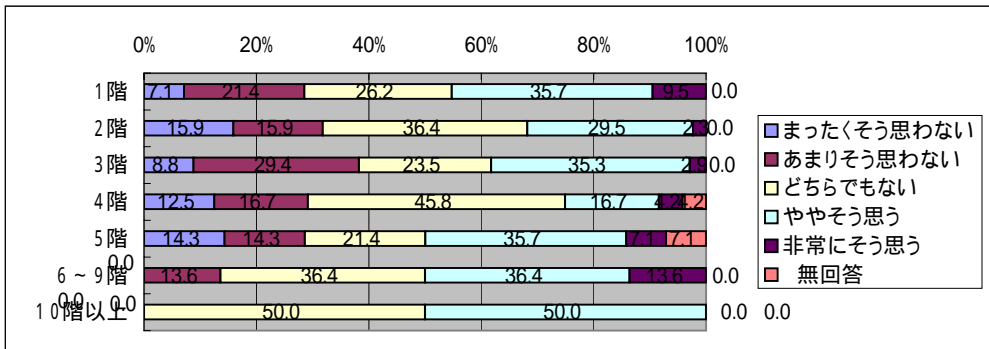
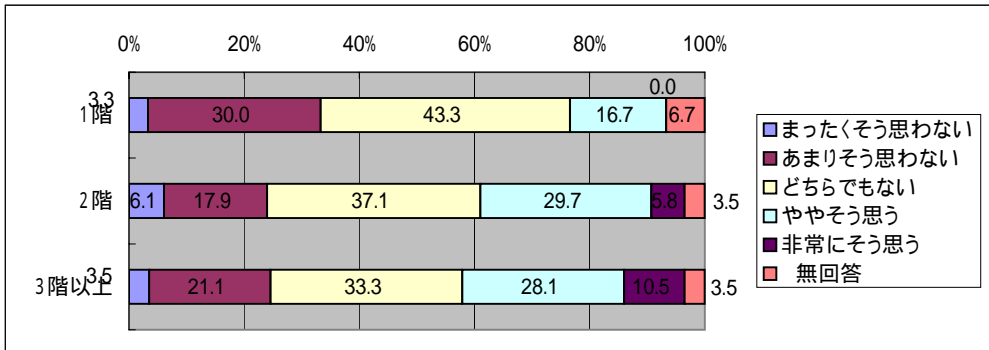
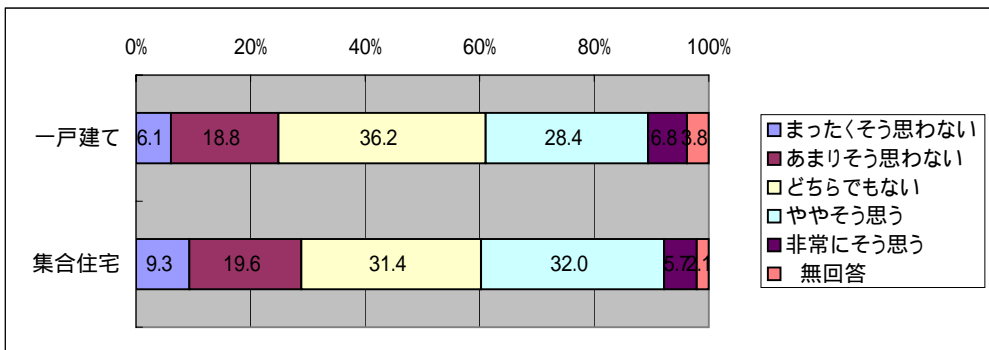

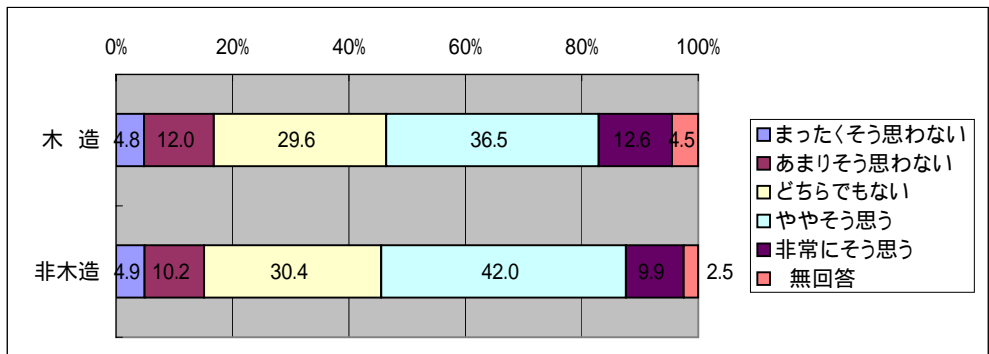
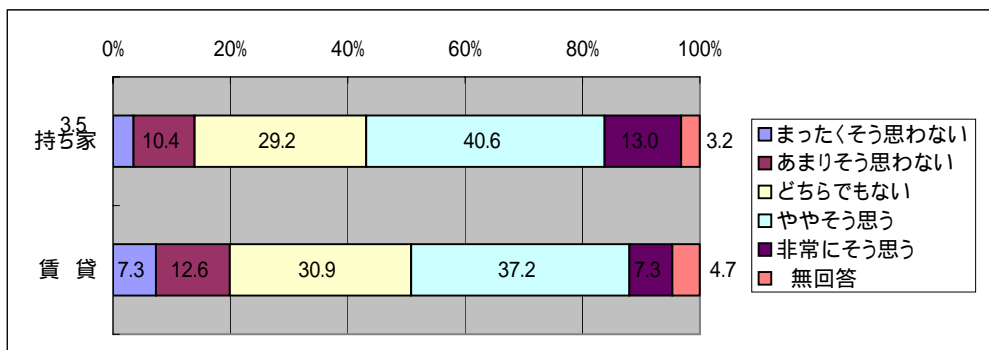
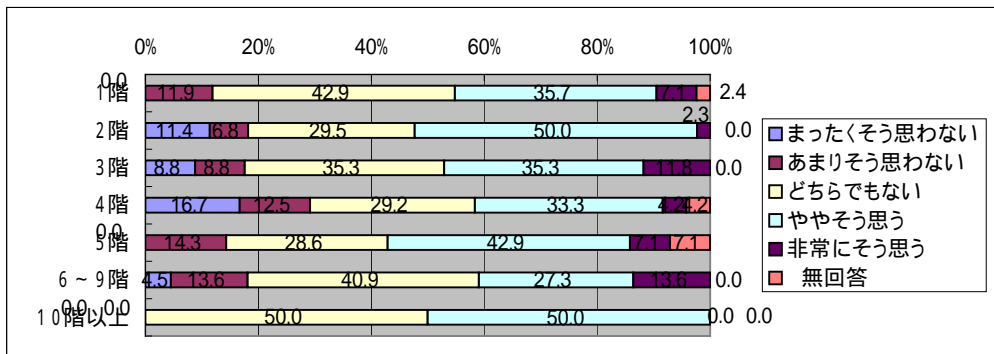
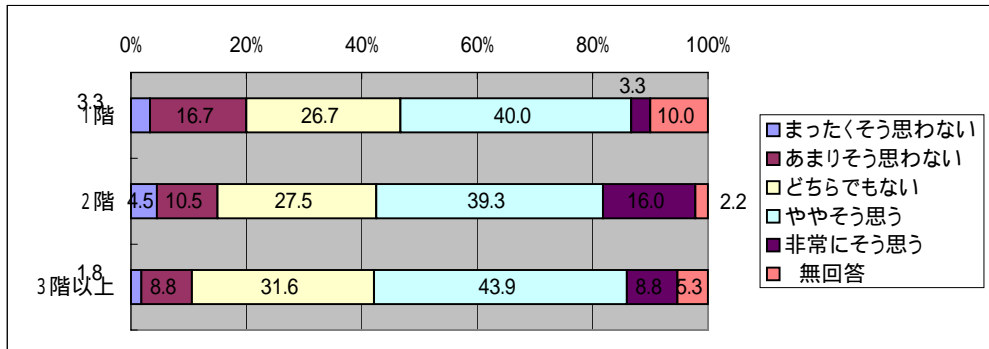
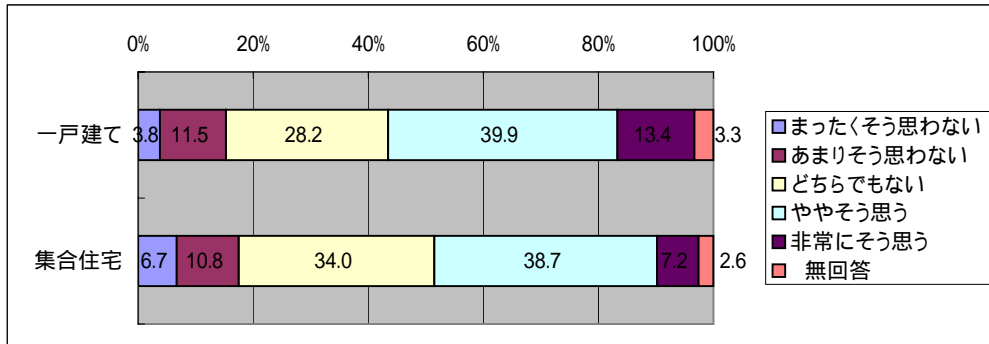

「災害に関するアンケート調査」(名古屋市)

問9 自分が暮らす社会全体のことについて考えることがある  
問10-2(4) 居住年数

	まったくそう 思わない	あまりそう 思わない	どちらでも ない	ややそう 思う	非常にそう 思う	無 回 答
1年未満	15.4	19.2	34.6	23.1	7.7	-
1年以上3年未満	9.6	25.0	28.8	28.8	1.9	5.8
3年以上10年未満	7.2	19.8	36.9	28.8	6.3	0.9
10年以上20年未満	10.1	18.3	32.1	26.6	11.0	1.8
20年以上30年未満	7.8	12.6	27.2	39.8	4.9	7.8
30年以上40年未満	2.2	24.7	42.7	24.7	3.4	2.2
40年以上50年未満	9.2	18.5	36.9	24.6	4.6	6.2
50年以上	1.4	15.5	35.2	32.4	9.9	5.6

問9 近所が防災活動をしているのに、何もしないのは気が引ける

	まったくそう 思わない	あまりそう 思わない	どちらでも ない	ややそう 思う	非常にそう 思う	無 回 答
1年未満	11.5	11.5	38.5	30.8	3.8	3.8
1年以上3年未満	3.8	15.4	40.4	34.6	3.8	1.9
3年以上10年未満	4.5	11.7	30.6	42.3	9.0	1.8
10年以上20年未満	4.6	8.3	28.4	45.9	11.0	1.8
20年以上30年未満	4.9	12.6	27.2	34.0	14.6	6.8
30年以上40年未満	3.4	12.4	32.6	39.3	9.0	3.4
40年以上50年未満	6.2	10.8	26.2	38.5	13.8	4.6
50年以上	4.2	8.5	22.5	39.4	19.7	5.6

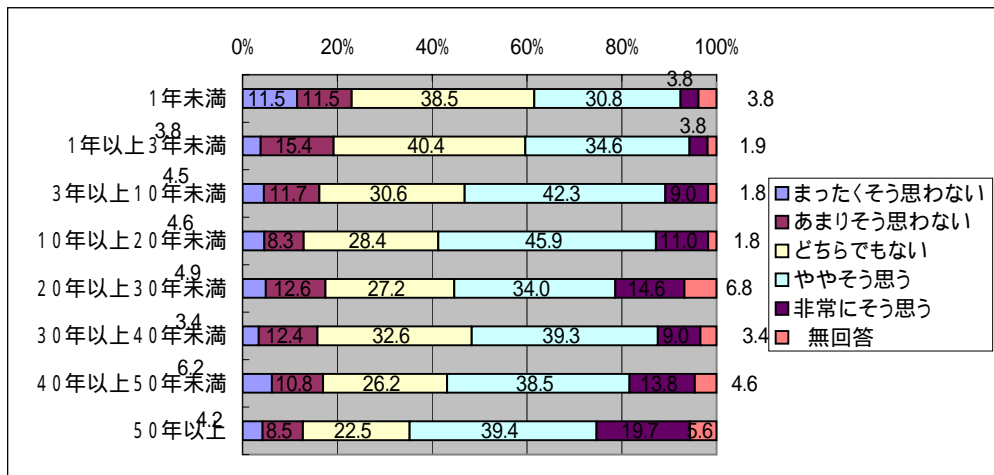
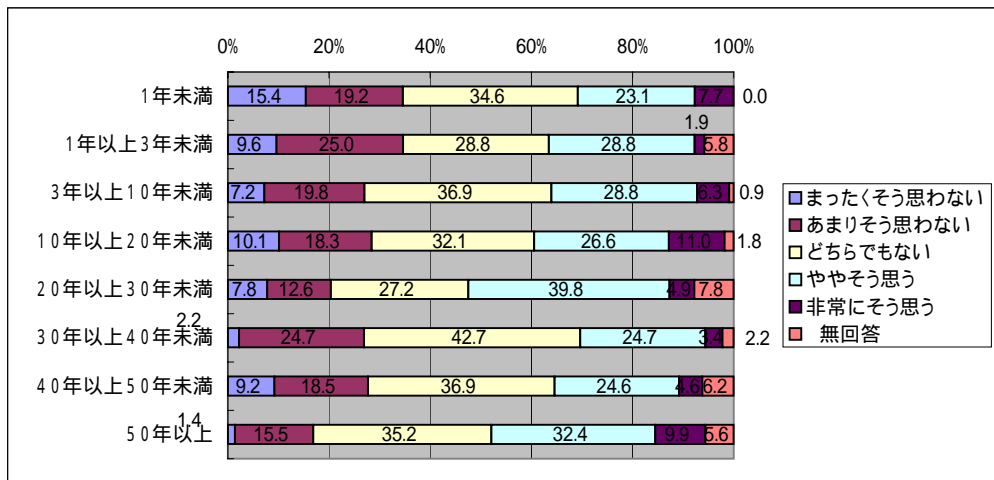

「災害に関するアンケート調査」(名古屋市)

問9 地域でのお祭りや行事などの活動にはよく参加している方だ  
問10-1(1)年齢

	まったくそう思わない	あまりそう思わない	どちらでもない	ややそう思う	非常にそう思う	無回答
20歳代	55.0	10.0	15.0	15.0	5.0	-
30歳代	24.6	21.3	21.3	23.0	9.8	-
40歳代	10.3	23.0	31.0	29.9	5.7	-
50歳代	13.2	21.9	27.2	27.2	9.9	0.7
60歳代	8.0	19.0	29.3	27.0	12.1	4.6
70歳以上	9.2	13.8	27.7	27.7	10.8	10.8
	まったくそう思わない	あまりそう思わない	どちらでもない	ややそう思う	非常にそう思う	無回答
男性	10.8	20.9	29.6	26.4	9.6	2.7
女性	18.4	15.9	22.7	28.5	9.7	4.8
	まったくそう思わない	あまりそう思わない	どちらでもない	ややそう思う	非常にそう思う	無回答
1人	37.7	21.3	16.4	9.8	4.9	9.8
2人	13.5	21.4	25.5	26.0	8.9	4.7
3人	13.3	18.7	31.3	26.0	10.0	0.7
4人	4.1	23.7	27.8	33.0	10.3	1.0
5人	7.9	11.1	31.7	39.7	9.5	-
6人以上	5.9	9.8	31.4	27.5	19.6	5.9

問9 地域で防災活動に取り組むには、時間や手間がかかる

	まったくそう思わない	あまりそう思わない	どちらでもない	ややそう思う	非常にそう思う	無回答
20歳代	5.0	-	25.0	60.0	10.0	-
30歳代	6.6	3.3	32.8	37.7	19.7	-
40歳代	2.3	3.4	21.8	55.2	17.2	-
50歳代	0.7	11.3	14.6	52.3	19.2	2.0
60歳代	3.4	5.7	20.7	48.3	15.5	6.3
70歳以上	2.3	3.1	11.5	48.5	21.5	13.1
	まったくそう思わない	あまりそう思わない	どちらでもない	ややそう思う	非常にそう思う	無回答
男性	1.5	4.2	18.5	53.0	19.2	3.7
女性	5.3	8.2	19.8	43.0	16.4	7.2
	まったくそう思わない	あまりそう思わない	どちらでもない	ややそう思う	非常にそう思う	無回答
1人	3.3	3.3	8.2	52.5	21.3	11.5
2人	2.6	6.8	18.2	47.4	17.7	7.3
3人	4.7	6.0	20.0	47.3	20.7	1.3
4人	1.0	7.2	21.6	50.5	17.5	2.1
5人	-	4.8	17.5	58.7	19.0	-
6人以上	3.9	2.0	27.5	51.0	9.8	5.9

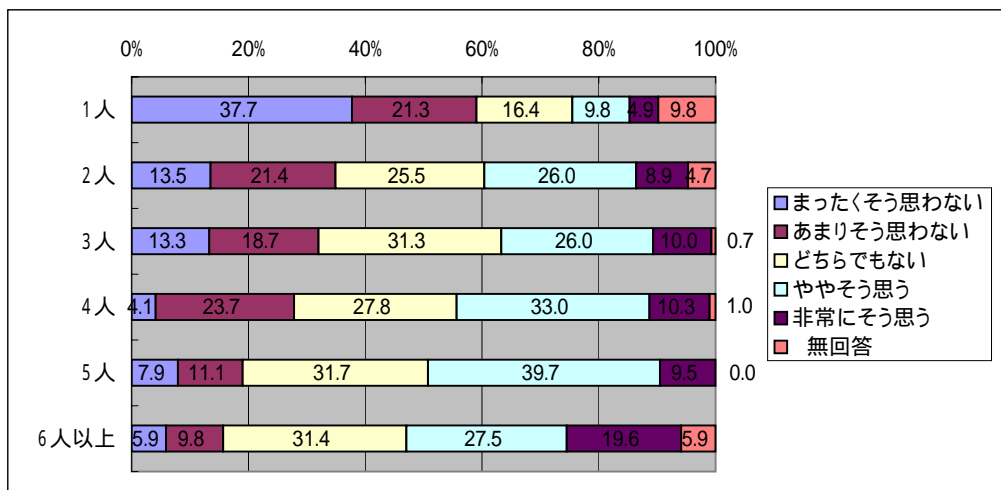
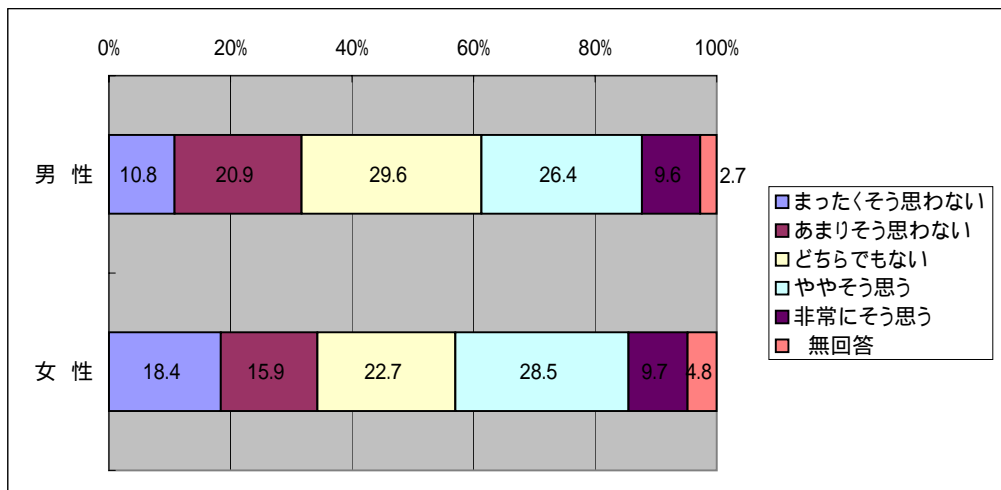
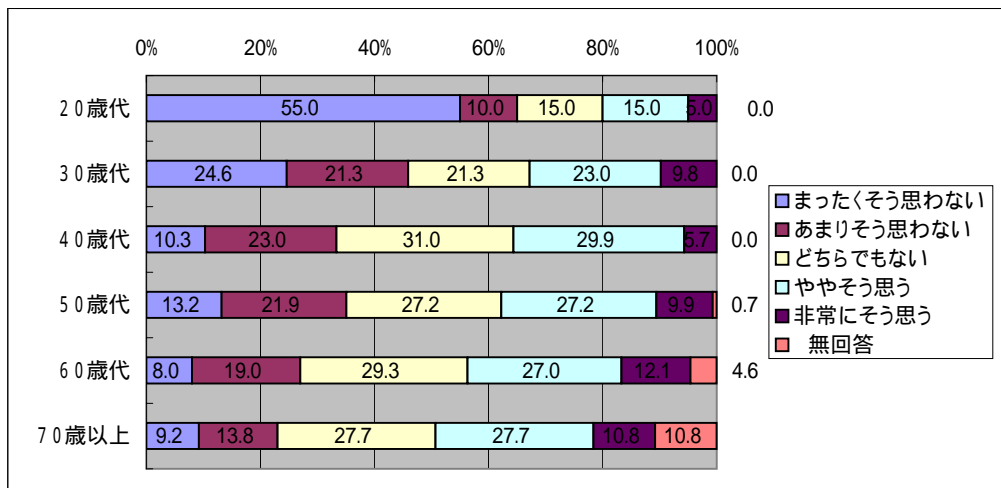



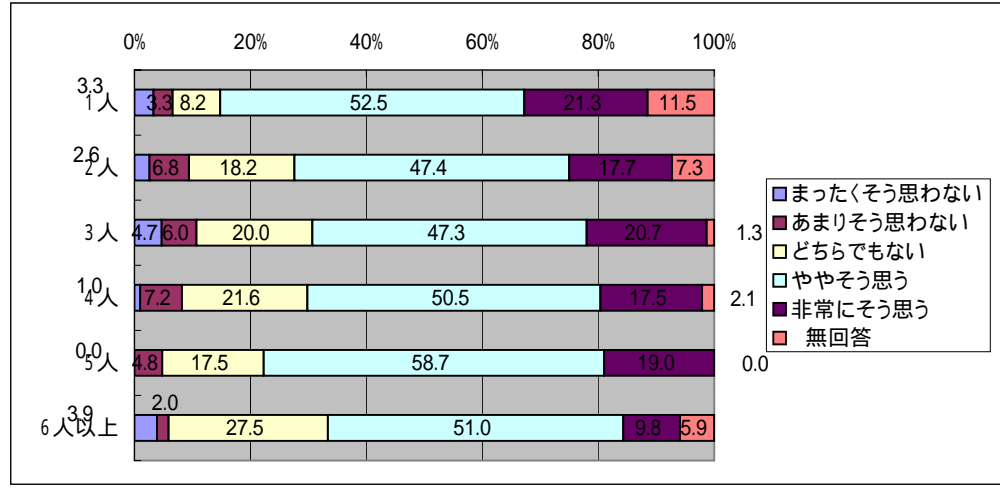
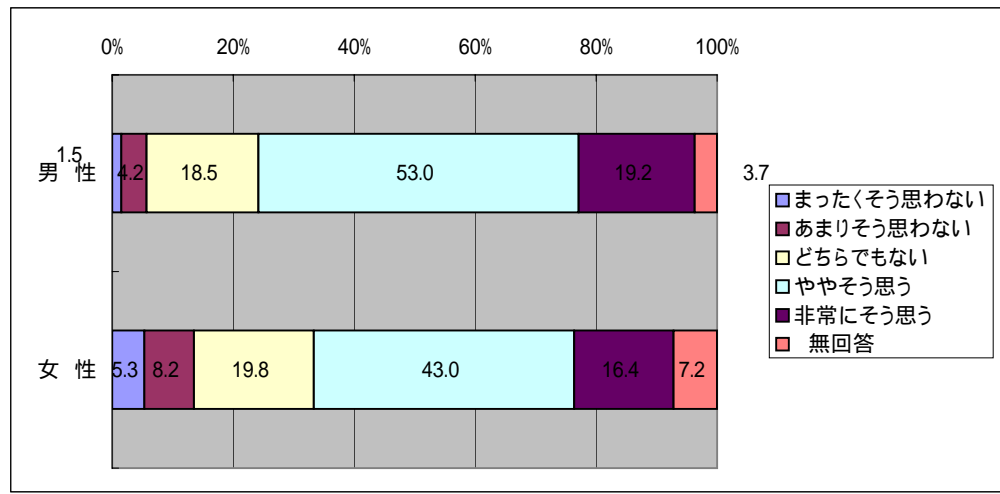
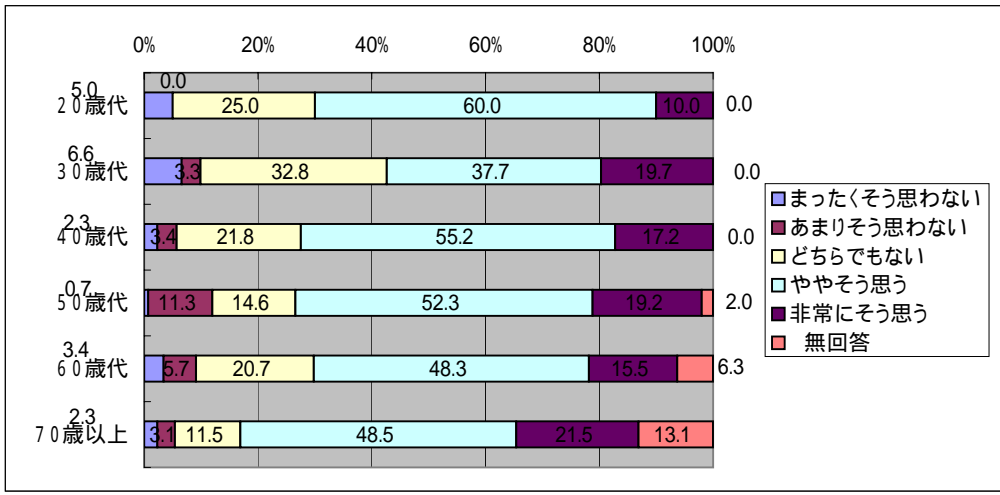

「災害に関するアンケート調査」(名古屋市)

問9 地域でのお祭りや行事などの活動にはよく参加している方  
問10-2(1)住居形態

	まったくそう思わない	あまりそう思わない	どちらでもない	ややそう思う	非常にそう思う	無回答
一戸建て	8.2	16.7	28.4	31.2	12.2	3.3
集合住宅	23.7	24.7	25.3	18.6	5.2	2.6
	まったくそう思わない	あまりそう思わない	どちらでもない	ややそう思う	非常にそう思う	無回答
1階	13.3	16.7	20.0	30.0	16.7	3.3
2階	8.0	16.0	28.8	32.9	11.5	2.9
3階以上	5.3	21.1	29.8	26.3	14.0	3.5
	まったくそう思わない	あまりそう思わない	どちらでもない	ややそう思う	非常にそう思う	無回答
1階	28.6	23.8	19.0	26.2	-	2.4
2階	22.7	25.0	31.8	15.9	4.5	-
3階	29.4	17.6	20.6	29.4	2.9	-
4階	20.8	33.3	25.0	8.3	8.3	4.2
5階	14.3	21.4	21.4	28.6	7.1	7.1
6~9階	27.3	22.7	31.8	9.1	9.1	-
10階以上	50.0	50.0	-	-	-	-
	まったくそう思わない	あまりそう思わない	どちらでもない	ややそう思う	非常にそう思う	無回答
持ち家	7.9	17.6	29.5	30.6	11.8	2.6
賃貸	25.1	22.0	23.0	18.8	5.8	5.2
	まったくそう思わない	あまりそう思わない	どちらでもない	ややそう思う	非常にそう思う	無回答
木造	10.8	17.7	25.4	30.2	11.4	4.5
非木造	15.9	21.2	28.6	23.7	8.5	2.1

問9 地域で防災活動に取り組むには、時間や手間がかかる

	まったくそう思わない	あまりそう思わない	どちらでもない	ややそう思う	非常にそう思う	無回答
一戸建て	2.6	5.2	17.4	50.7	19.0	5.2
集合住宅	3.1	7.2	22.2	47.9	17.0	2.6
	まったくそう思わない	あまりそう思わない	どちらでもない	ややそう思う	非常にそう思う	無回答
1階	-	-	20.0	43.3	33.3	3.3
2階	2.6	6.1	15.7	53.0	17.9	4.8
3階以上	3.5	1.8	28.1	45.6	15.8	5.3
	まったくそう思わない	あまりそう思わない	どちらでもない	ややそう思う	非常にそう思う	無回答
1階	2.4	4.8	23.8	50.0	14.3	4.8
2階	4.5	2.3	31.8	50.0	11.4	-
3階	2.9	5.9	20.6	58.8	11.8	-
4階	4.2	-	25.0	50.0	16.7	4.2
5階	-	7.1	21.4	35.7	28.6	7.1
6~9階	4.5	18.2	-	45.5	31.8	-
10階以上	-	-	-	100.0	-	-
	まったくそう思わない	あまりそう思わない	どちらでもない	ややそう思う	非常にそう思う	無回答
持ち家	2.6	5.8	17.9	50.8	18.6	4.4
賃貸	3.1	5.8	20.9	47.1	17.8	5.2
	まったくそう思わない	あまりそう思わない	どちらでもない	ややそう思う	非常にそう思う	無回答
木造	2.4	6.3	15.9	49.1	20.1	6.3
非木造	3.2	4.9	21.9	50.5	16.6	2.8

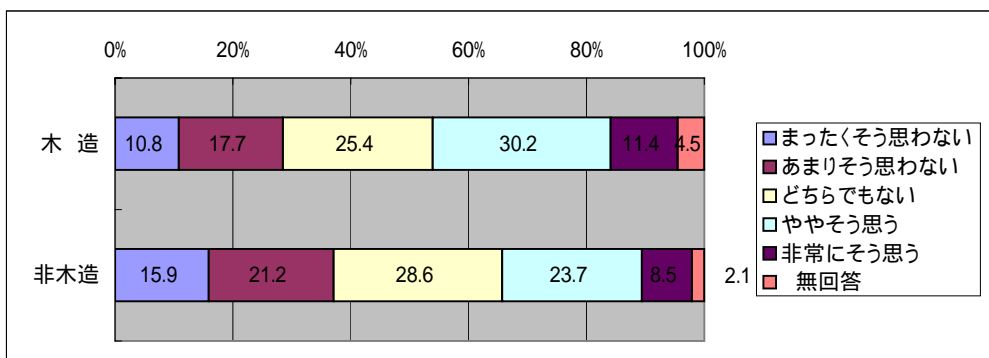
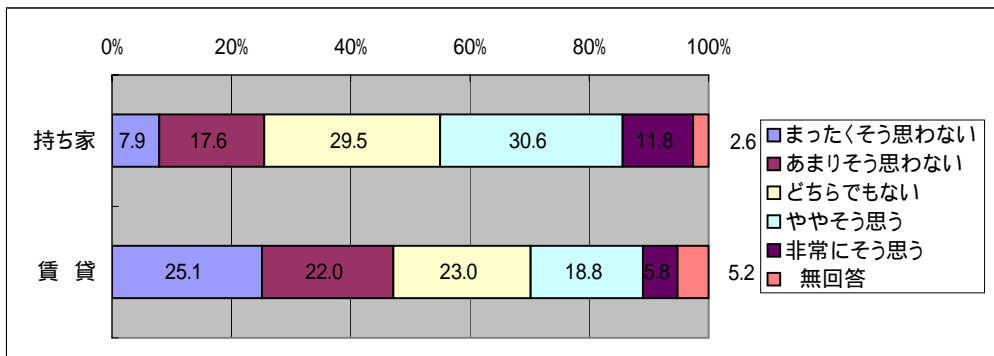
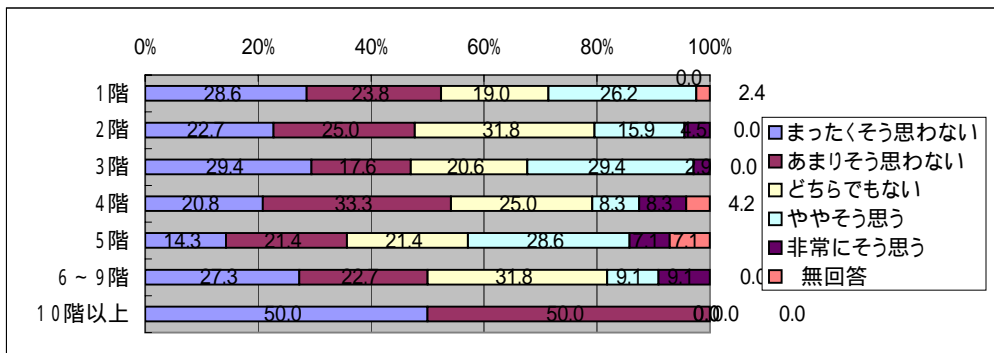
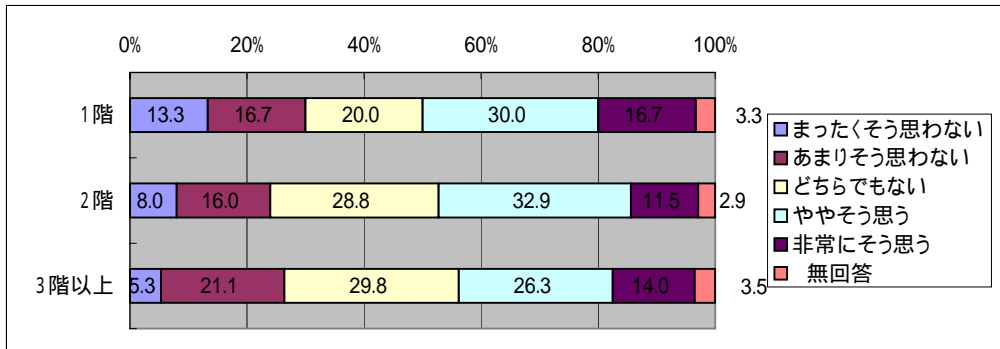
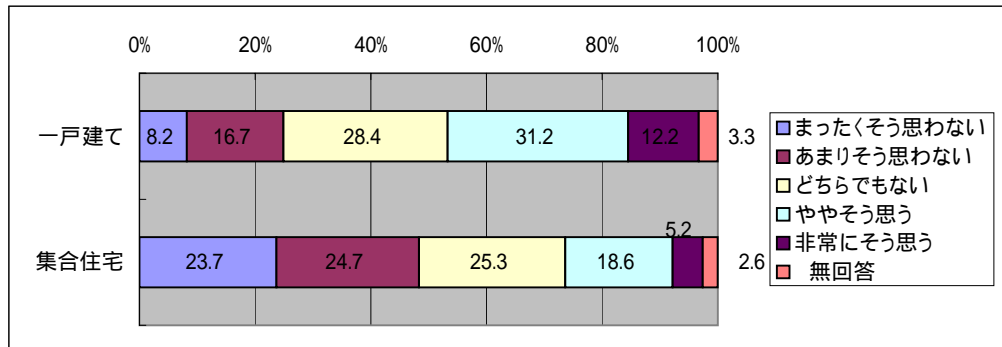

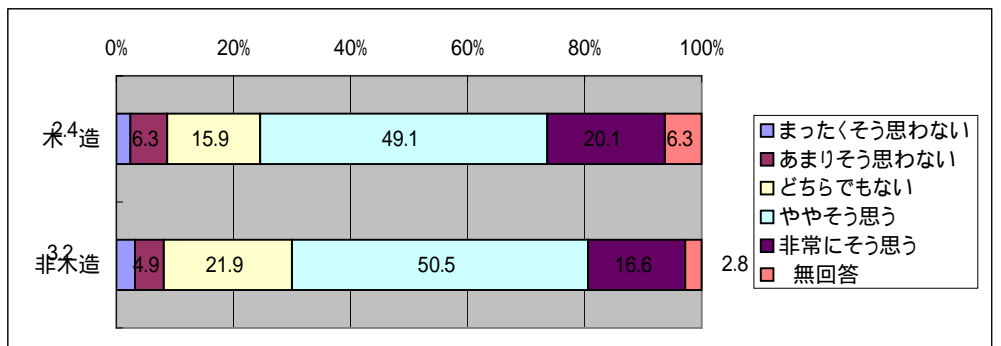
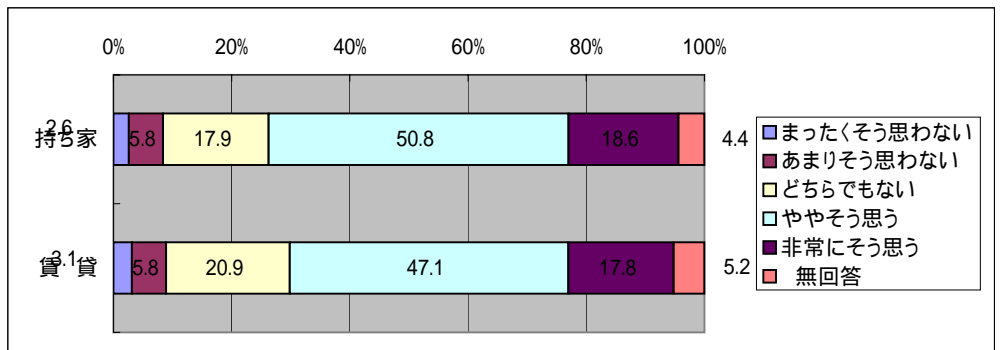
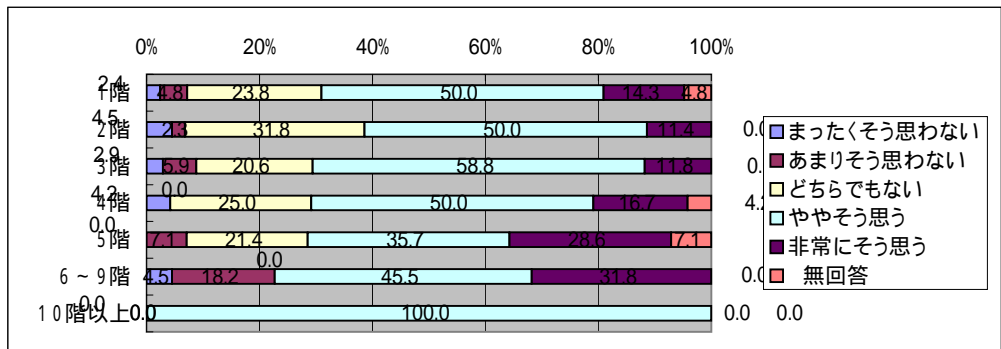
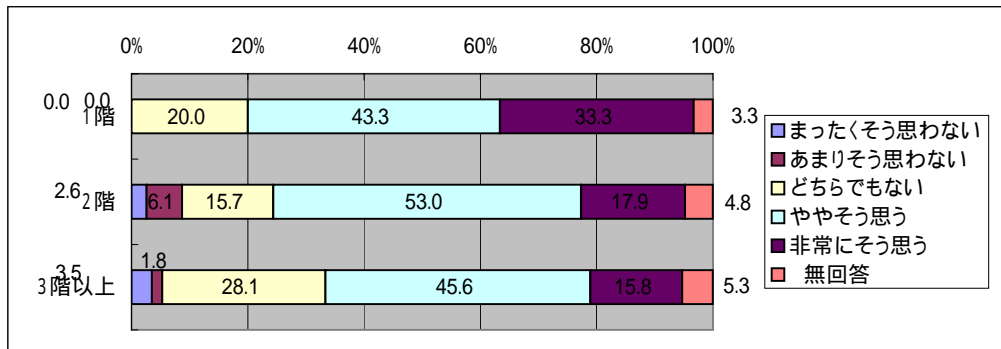
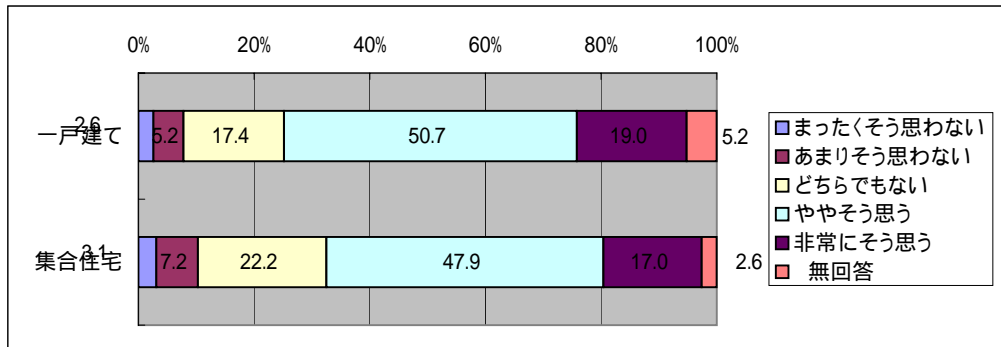

「災害に関するアンケート調査」(名古屋市)

問9 地域でのお祭りや行事などの活動にはよく参加している方  
問10 - 2 (4) 居住年数

	まったくそう 思わない	あまりそう 思わない	どちらでも ない	ややそう 思う	非常にそう 思う	無 回答
1年未満	23.1	34.6	15.4	19.2	3.8	3.8
1年以上3年未満	30.8	11.5	19.2	25.0	7.7	5.8
3年以上10年未満	16.2	26.1	25.2	20.7	10.8	0.9
10年以上20年未満	16.5	15.6	30.3	28.4	7.3	1.8
20年以上30年未満	8.7	19.4	26.2	30.1	8.7	6.8
30年以上40年未満	4.5	24.7	32.6	24.7	10.1	3.4
40年以上50年未満	10.8	12.3	29.2	30.8	12.3	4.6
50年以上	5.6	11.3	29.6	33.8	15.5	4.2

問9 地域で防災活動に取り組むには、時間や手間がかかる

	まったくそう 思わない	あまりそう 思わない	どちらでも ない	ややそう 思う	非常にそう 思う	無 回答
1年未満	3.8	3.8	19.2	57.7	11.5	3.8
1年以上3年未満	3.8	1.9	34.6	34.6	19.2	5.8
3年以上10年未満	4.5	7.2	19.8	45.9	21.6	0.9
10年以上20年未満	2.8	4.6	19.3	47.7	21.1	4.6
20年以上30年未満	2.9	7.8	11.7	50.5	18.4	8.7
30年以上40年未満	-	9.0	24.7	52.8	10.1	3.4
40年以上50年未満	3.1	1.5	20.0	53.8	13.8	7.7
50年以上	1.4	5.6	7.0	56.3	23.9	5.6

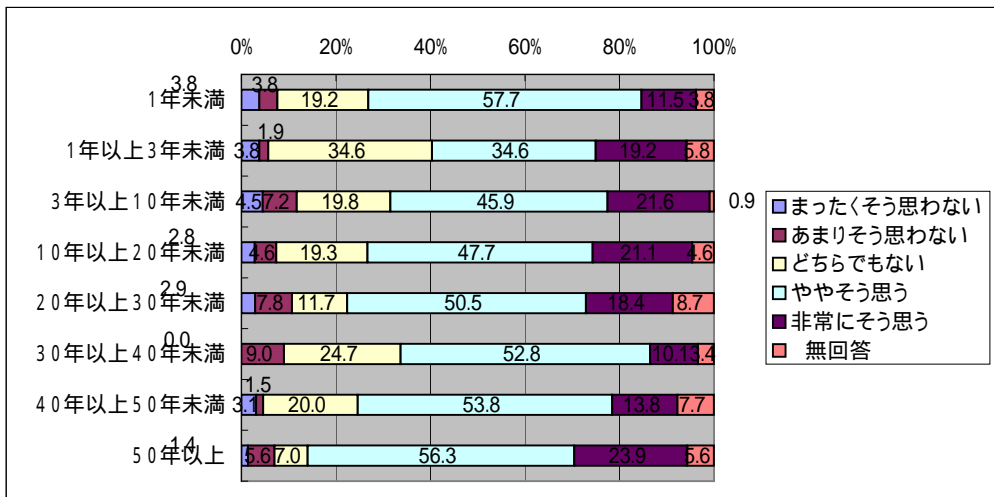
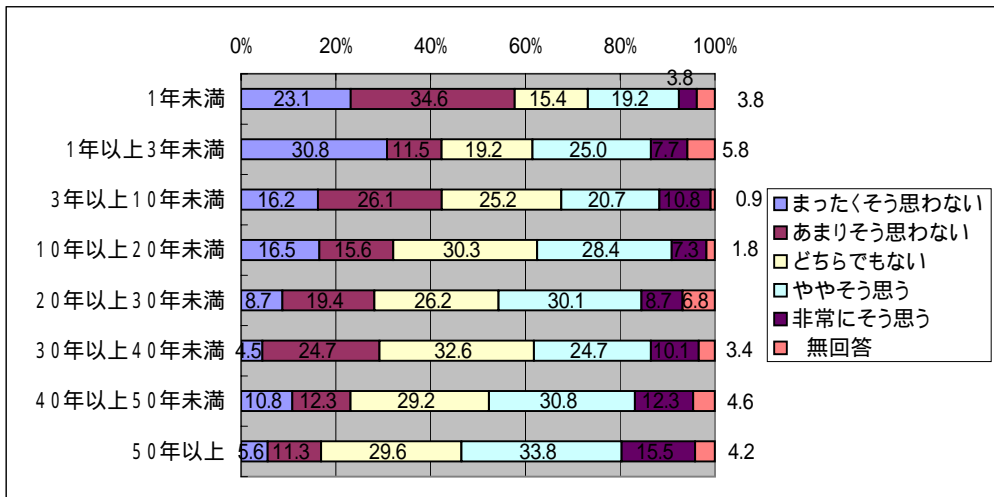

「災害に関するアンケート調査」(名古屋市)

問9 地域コミュニティでの防災活動に積極的に参加したいと思う  
問10-1(1)年齢

	まったくそう思わない	あまりそう思わない	どちらでもない	ややそう思う	非常にそう思う	無回答
20歳代	10.0	30.0	35.0	20.0	5.0	-
30歳代	9.8	21.3	52.5	13.1	3.3	-
40歳代	6.9	23.0	49.4	16.1	4.6	-
50歳代	5.3	17.9	47.7	24.5	4.6	-
60歳代	4.0	14.4	39.7	28.2	8.6	5.2
70歳以上	5.4	20.0	23.8	30.0	10.8	10.0
	まったくそう思わない	あまりそう思わない	どちらでもない	ややそう思う	非常にそう思う	無回答
男性	4.9	18.7	42.4	25.6	6.2	2.2
女性	7.2	18.8	38.2	22.2	7.7	5.8
	まったくそう思わない	あまりそう思わない	どちらでもない	ややそう思う	非常にそう思う	無回答
1人	8.2	29.5	26.2	18.0	11.5	6.6
2人	6.8	18.2	37.0	28.6	4.7	4.7
3人	6.7	14.7	49.3	22.0	6.0	1.3
4人	5.2	21.6	38.1	26.8	7.2	1.0
5人	1.6	22.2	44.4	25.4	6.3	-
6人以上	3.9	11.8	47.1	17.6	13.7	5.9

問9 地域についての防災の勉強会があれば、参加したいと思う

	まったくそう思わない	あまりそう思わない	どちらでもない	ややそう思う	非常にそう思う	無回答
20歳代	15.0	25.0	30.0	25.0	5.0	-
30歳代	13.1	19.7	49.2	16.4	1.6	-
40歳代	9.2	26.4	42.5	16.1	5.7	-
50歳代	3.3	21.2	39.1	31.1	4.6	0.7
60歳代	4.0	13.8	27.6	38.5	12.1	4.0
70歳以上	4.6	17.7	20.8	33.1	13.8	10.0
	まったくそう思わない	あまりそう思わない	どちらでもない	ややそう思う	非常にそう思う	無回答
男性	4.2	17.5	34.7	31.5	9.4	2.7
女性	9.7	21.3	30.4	28.0	6.3	4.3
	まったくそう思わない	あまりそう思わない	どちらでもない	ややそう思う	非常にそう思う	無回答
1人	13.1	23.0	27.9	16.4	13.1	6.6
2人	5.7	17.2	28.6	35.9	7.3	5.2
3人	5.3	14.7	40.0	32.0	7.3	0.7
4人	6.2	25.8	29.9	28.9	8.2	1.0
5人	3.2	27.0	38.1	25.4	6.3	-
6人以上	3.9	13.7	39.2	21.6	15.7	5.9

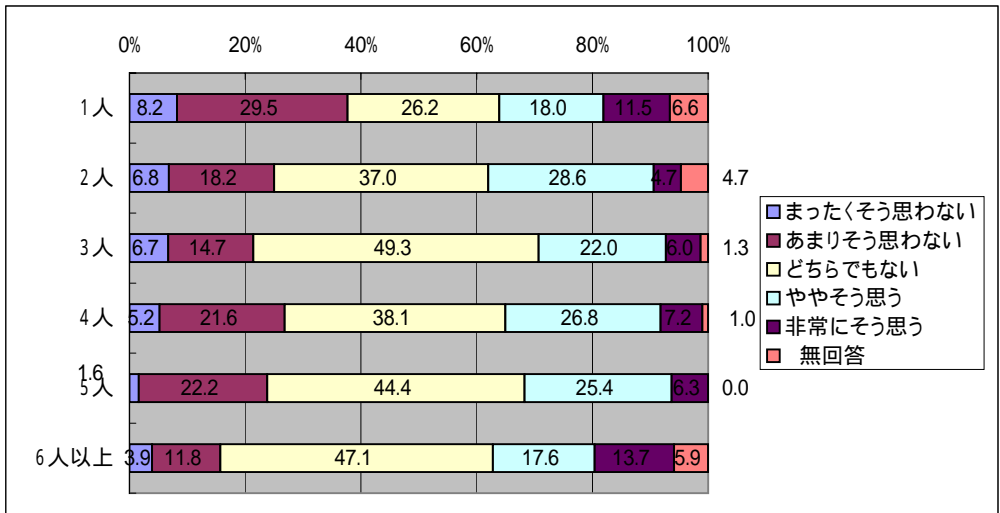
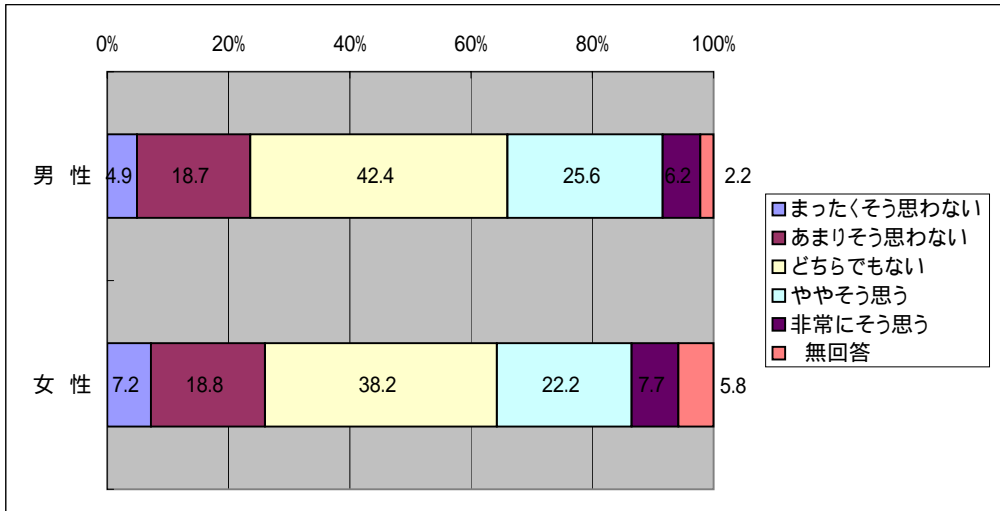
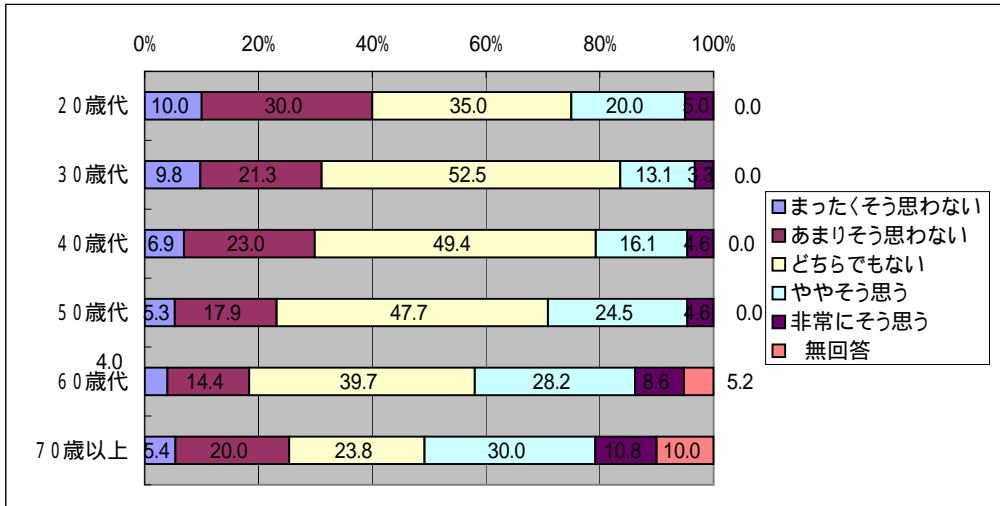

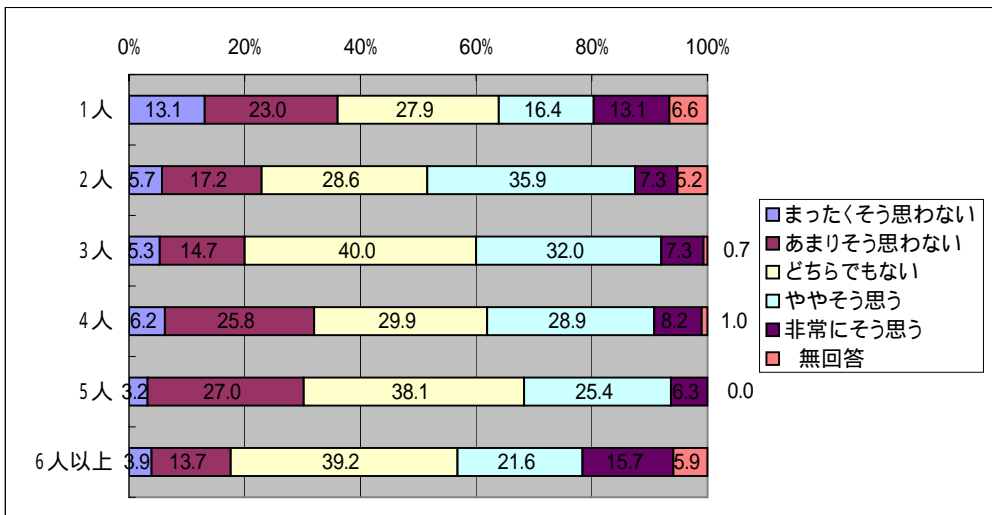
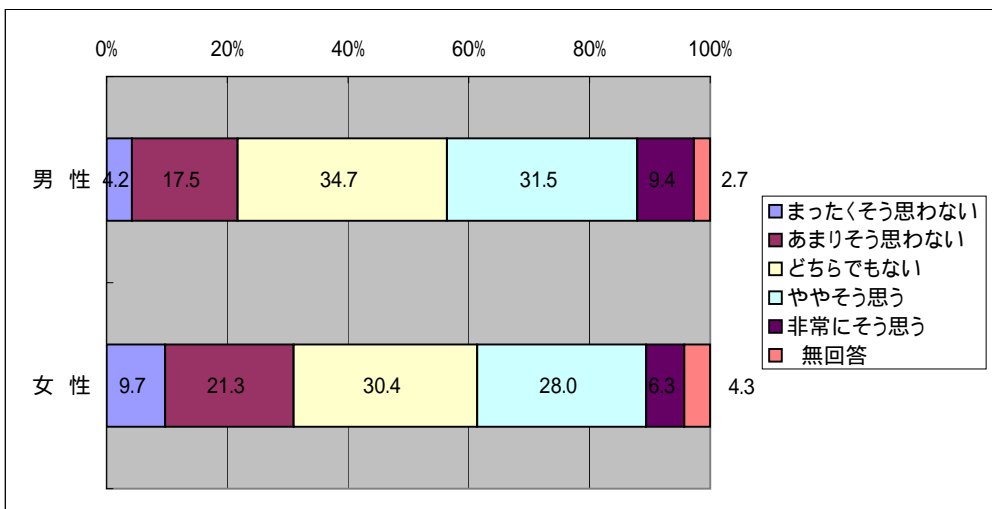
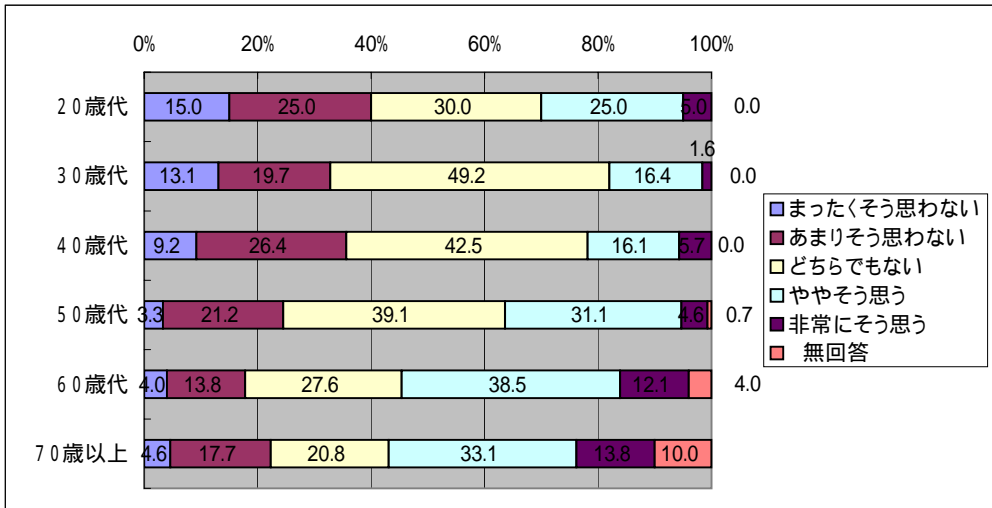



「災害に関するアンケート調査」(名古屋市)

問9 地域コミュニティでの防災活動に積極的に参加したいと思う  
問10 - 2(1) 住居形態

	まったくそう思わない	あまりそう思わない	どちらでもない	ややそう思う	非常にそう思う	無回答
一戸建て	4.5	17.8	40.1	26.1	8.0	3.5
集合住宅	8.8	21.1	43.3	20.6	4.6	1.5
	まったくそう思わない	あまりそう思わない	どちらでもない	ややそう思う	非常にそう思う	無回答
1階	-	26.7	46.7	23.3	-	3.3
2階	4.8	17.6	39.0	27.2	8.0	3.5
3階以上	3.5	10.5	47.4	21.1	12.3	5.3
	まったくそう思わない	あまりそう思わない	どちらでもない	ややそう思う	非常にそう思う	無回答
1階	7.1	19.0	52.4	19.0	2.4	-
2階	9.1	22.7	40.9	25.0	2.3	-
3階	5.9	29.4	35.3	26.5	2.9	-
4階	20.8	4.2	45.8	20.8	4.2	4.2
5階	7.1	14.3	28.6	35.7	7.1	7.1
6~9階	9.1	18.2	59.1	4.5	9.1	-
10階以上	-	100.0	-	-	-	-
	まったくそう思わない	あまりそう思わない	どちらでもない	ややそう思う	非常にそう思う	無回答
持ち家	4.4	18.1	41.1	25.3	8.1	3.0
賃貸	8.4	20.4	41.4	21.5	4.2	4.2
	まったくそう思わない	あまりそう思わない	どちらでもない	ややそう思う	非常にそう思う	無回答
木造	3.9	21.3	38.3	26.0	6.3	4.2
非木造	7.8	16.6	43.8	21.9	7.4	2.5

問9 地域についての防災の勉強会があれば、参加したいと思う

	まったくそう思わない	あまりそう思わない	どちらでもない	ややそう思う	非常にそう思う	無回答
一戸建て	4.7	18.3	30.3	32.9	10.8	3.1
集合住宅	8.2	21.1	40.7	23.7	4.1	2.1
	まったくそう思わない	あまりそう思わない	どちらでもない	ややそう思う	非常にそう思う	無回答
1階	3.3	26.7	23.3	43.3	-	3.3
2階	5.1	18.5	28.8	33.9	11.2	2.6
3階以上	5.3	10.5	42.1	28.1	10.5	3.5
	まったくそう思わない	あまりそう思わない	どちらでもない	ややそう思う	非常にそう思う	無回答
1階	7.1	21.4	45.2	21.4	4.8	-
2階	9.1	13.6	47.7	25.0	2.3	2.3
3階	5.9	32.4	29.4	32.4	-	-
4階	20.8	12.5	37.5	20.8	4.2	4.2
5階	-	14.3	28.6	42.9	7.1	7.1
6~9階	4.5	27.3	54.5	4.5	9.1	-
10階以上	50.0	50.0	-	-	-	-
	まったくそう思わない	あまりそう思わない	どちらでもない	ややそう思う	非常にそう思う	無回答
持ち家	4.9	18.8	31.6	31.8	10.4	2.6
賃貸	7.9	19.9	37.2	25.7	4.7	4.7
	まったくそう思わない	あまりそう思わない	どちらでもない	ややそう思う	非常にそう思う	無回答
木造	5.1	21.0	29.3	31.7	9.3	3.6
非木造	7.1	17.0	38.2	27.6	7.8	2.5

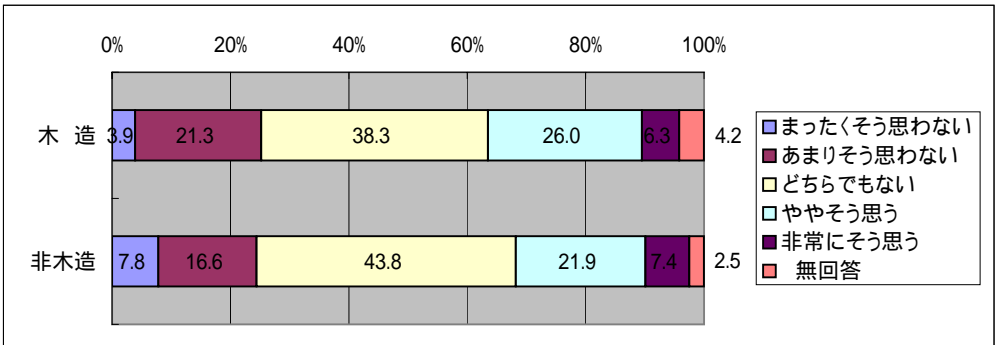
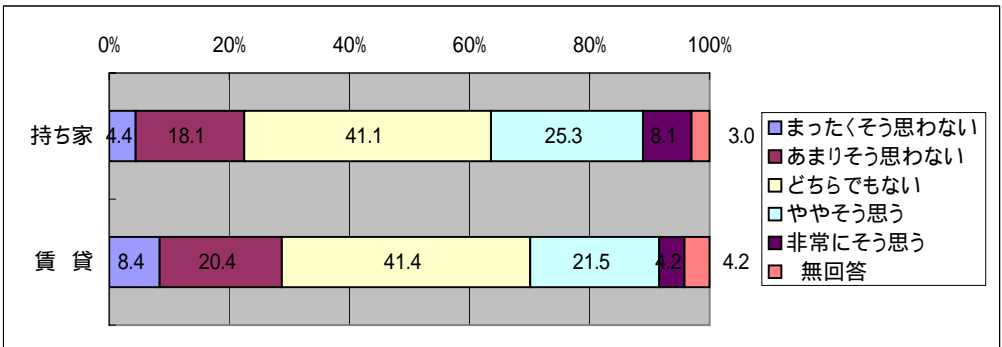
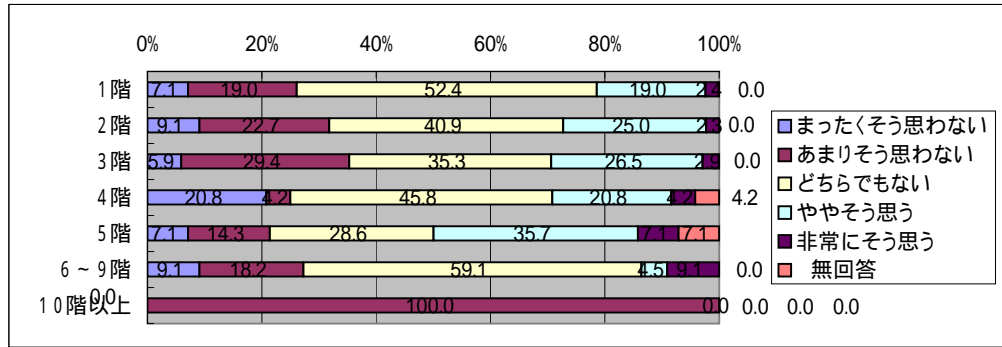
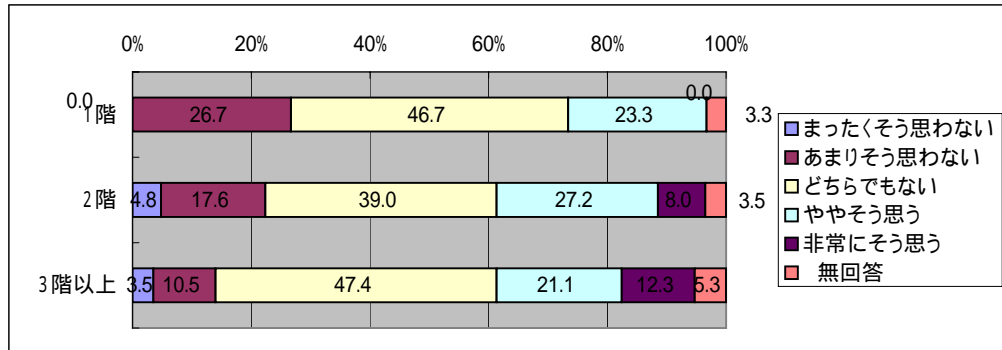
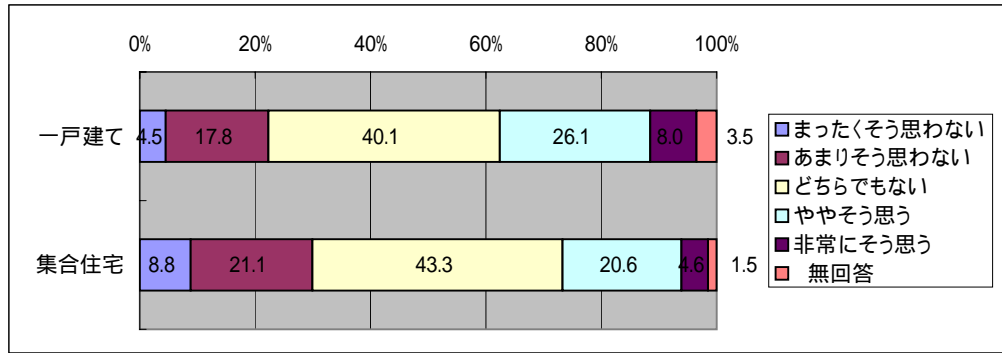

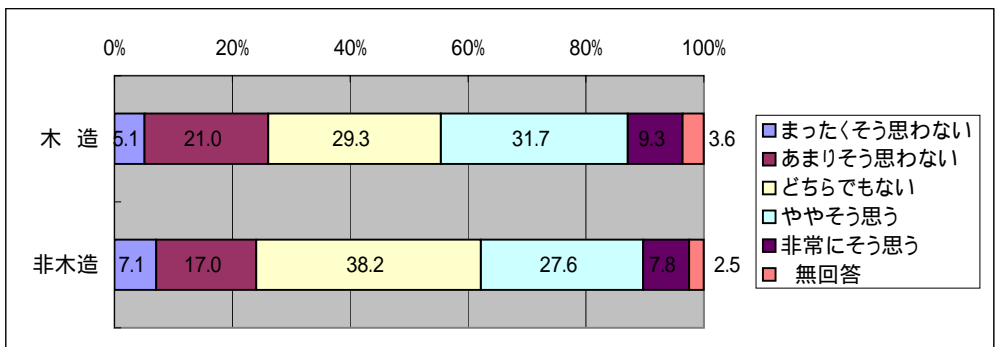
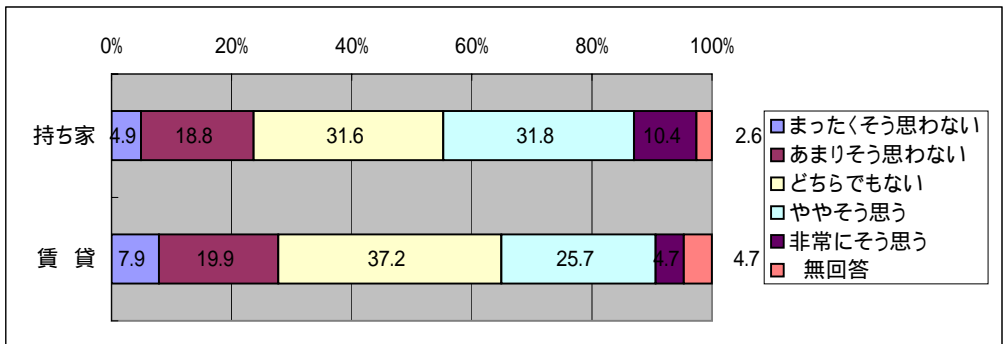
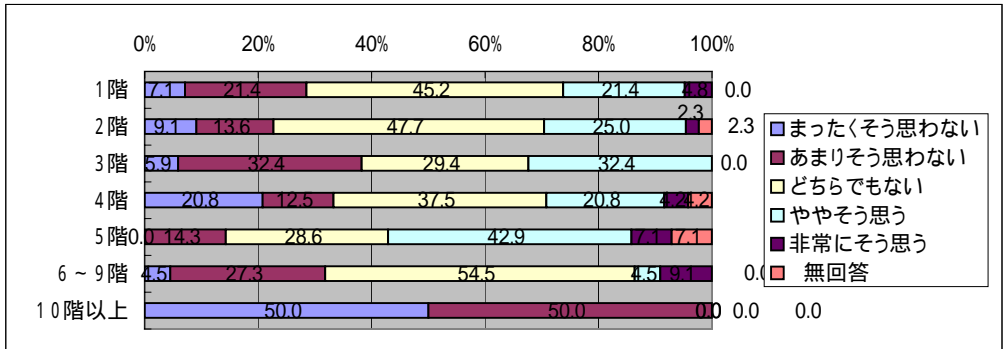
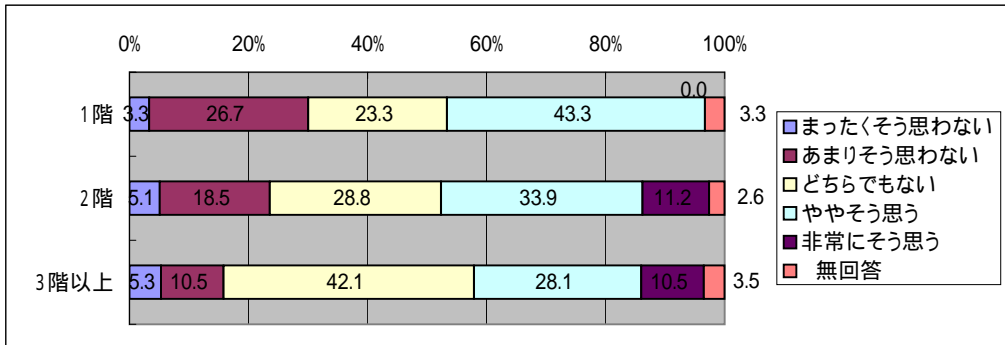
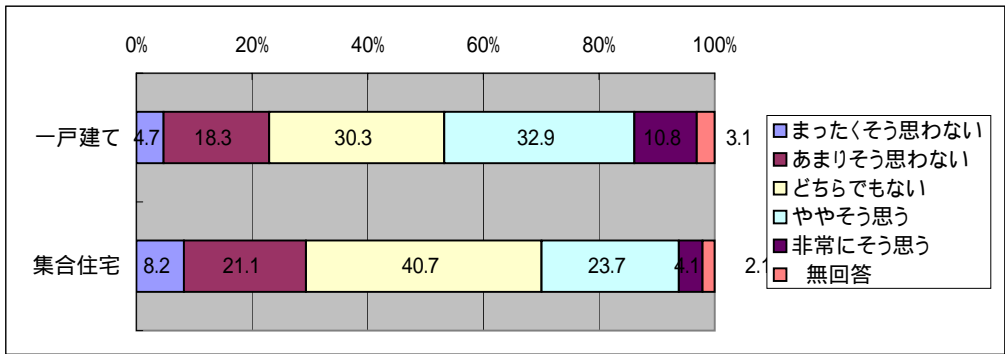

「災害に関するアンケート調査」(名古屋市)

問9 地域コミュニティでの防災活動に積極的に参加したいと思う  
問10-2(4) 居住年数

	まったくそう 思わない	あまりそう 思わない	どちらでも ない	ややそう 思う	非常にそう 思う	無 回答
1年未満	7.7	30.8	38.5	15.4	7.7	-
1年以上3年未満	13.5	13.5	48.1	17.3	3.8	3.8
3年以上10年未満	8.1	23.4	41.4	22.5	3.6	0.9
10年以上20年未満	6.4	20.2	46.8	20.2	5.5	0.9
20年以上30年未満	4.9	15.5	43.7	21.4	6.8	7.8
30年以上40年未満	3.4	18.0	44.9	23.6	7.9	2.2
40年以上50年未満	3.1	20.0	24.6	33.8	10.8	7.7
50年以上	1.4	14.1	32.4	36.6	11.3	4.2

問9 地域についての防災の勉強会があれば、参加したいと思う

	まったくそう 思わない	あまりそう 思わない	どちらでも ない	ややそう 思う	非常にそう 思う	無 回答
1年未満	15.4	34.6	15.4	23.1	11.5	-
1年以上3年未満	7.7	21.2	36.5	25.0	3.8	5.8
3年以上10年未満	9.9	19.8	38.7	26.1	3.6	1.8
10年以上20年未満	7.3	18.3	41.3	25.7	6.4	0.9
20年以上30年未満	2.9	19.4	34.0	29.1	7.8	6.8
30年以上40年未満	3.4	18.0	32.6	36.0	7.9	2.2
40年以上50年未満	4.6	16.9	20.0	33.8	20.0	4.6
50年以上	1.4	14.1	28.2	38.0	14.1	4.2

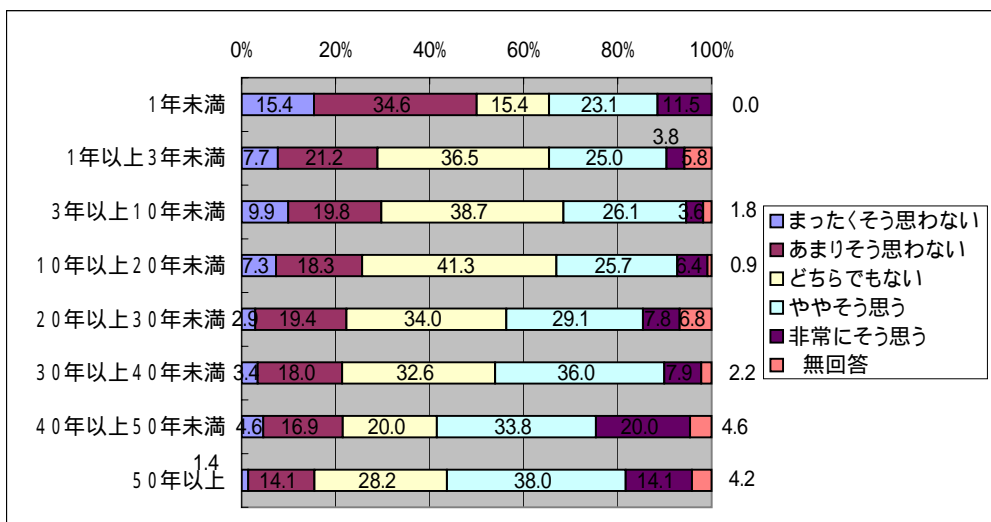
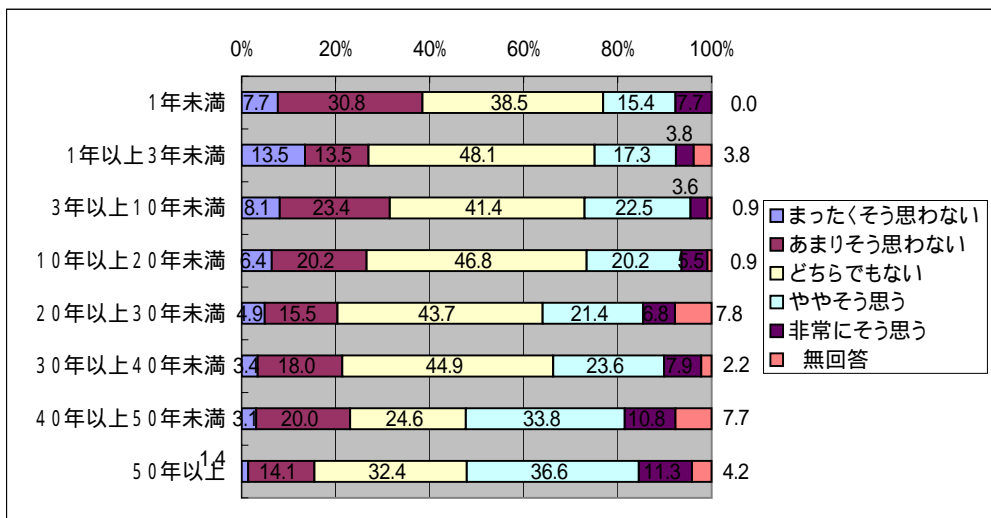

「災害に関するアンケート調査」(名古屋市)

問9 地域で災害に備えれば、災害が起きても対処できるだろう  
問10-1(1)年齢

	まったくそう思わない	あまりそう思わない	どちらでもない	ややそう思う	非常にそう思う	無回答
20歳代	-	15.0	20.0	40.0	25.0	-
30歳代	3.3	11.5	32.8	41.0	11.5	-
40歳代	1.1	14.9	28.7	42.5	12.6	-
50歳代	1.3	15.9	19.2	53.0	10.6	-
60歳代	1.7	14.9	18.4	50.0	9.8	5.2
70歳以上	3.8	10.8	13.1	41.5	20.0	10.8
	まったくそう思わない	あまりそう思わない	どちらでもない	ややそう思う	非常にそう思う	無回答
男性	2.0	14.0	20.9	47.5	12.6	3.0
女性	2.4	13.5	19.8	45.9	13.5	4.8
	まったくそう思わない	あまりそう思わない	どちらでもない	ややそう思う	非常にそう思う	無回答
1人	6.6	11.5	13.1	37.7	23.0	8.2
2人	1.0	14.1	18.8	52.1	8.3	5.7
3人	2.0	13.3	23.3	45.3	15.3	0.7
4人	2.1	17.5	21.6	41.2	16.5	1.0
5人	-	15.9	25.4	52.4	6.3	-
6人以上	3.9	7.8	19.6	47.1	15.7	5.9

問9 行政機関等が行う防災訓練があるならば、参加したいと思う

	まったくそう思わない	あまりそう思わない	どちらでもない	ややそう思う	非常にそう思う	無回答
20歳代	5.0	30.0	30.0	25.0	10.0	-
30歳代	11.5	21.3	36.1	26.2	4.9	-
40歳代	9.2	18.4	46.0	20.7	5.7	-
50歳代	4.6	25.2	35.1	27.8	6.6	0.7
60歳代	3.4	10.9	32.8	37.9	10.3	4.6
70歳以上	5.4	21.5	25.4	24.6	12.3	10.8
	まったくそう思わない	あまりそう思わない	どちらでもない	ややそう思う	非常にそう思う	無回答
男性	4.9	18.2	36.5	29.3	7.9	3.2
女性	7.7	20.8	28.5	29.5	9.2	4.3
	まったくそう思わない	あまりそう思わない	どちらでもない	ややそう思う	非常にそう思う	無回答
1人	11.5	26.2	19.7	23.0	13.1	6.6
2人	6.8	18.8	29.2	33.3	6.8	5.2
3人	6.0	14.7	40.0	29.3	9.3	0.7
4人	5.2	22.7	34.0	27.8	8.2	2.1
5人	1.6	25.4	42.9	25.4	4.8	-
6人以上	2.0	15.7	37.3	23.5	15.7	5.9

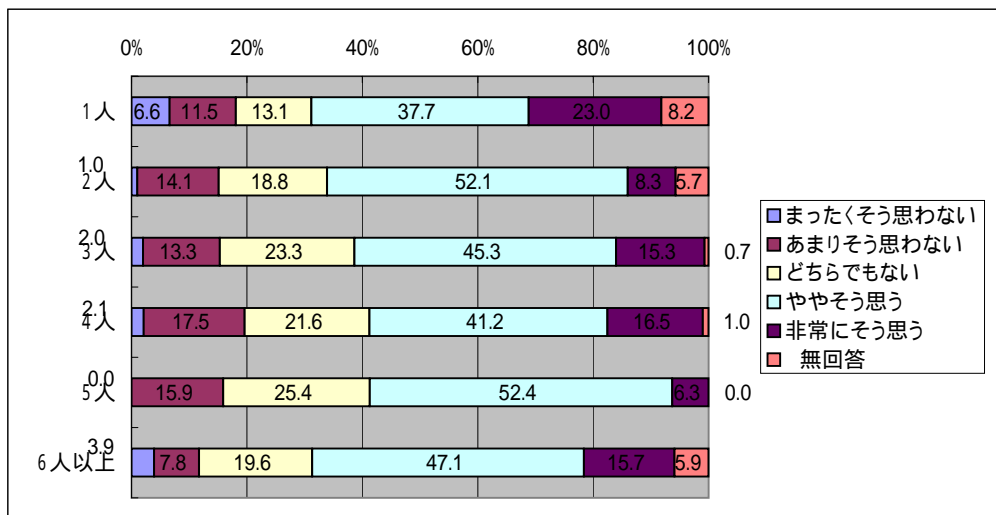
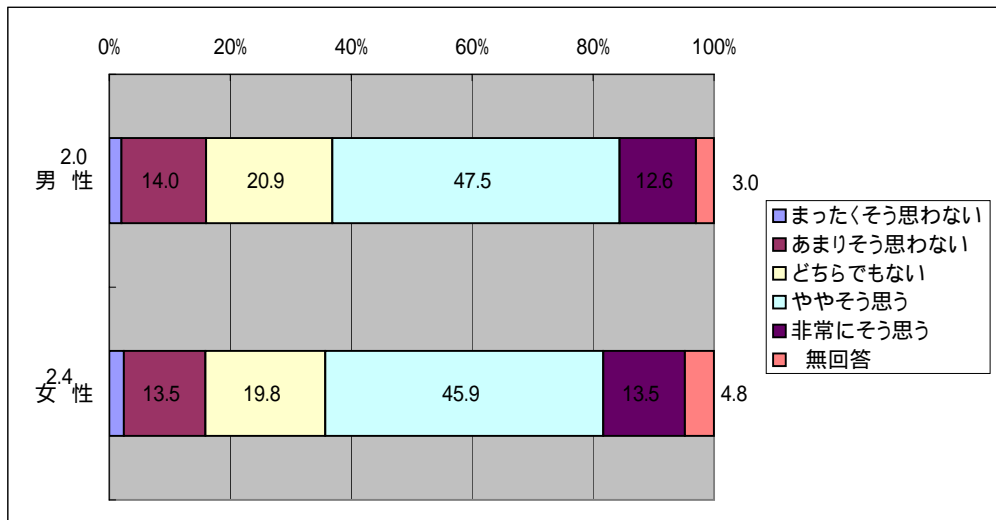
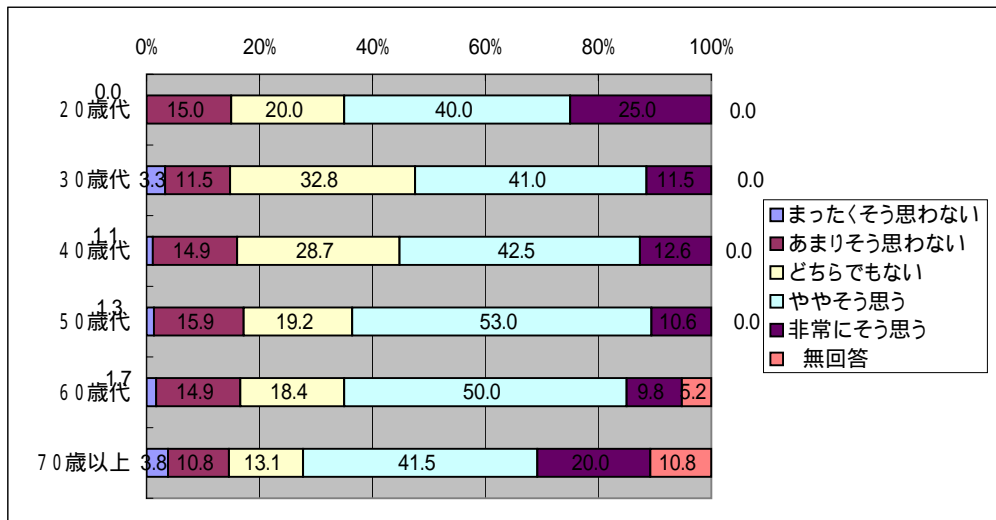

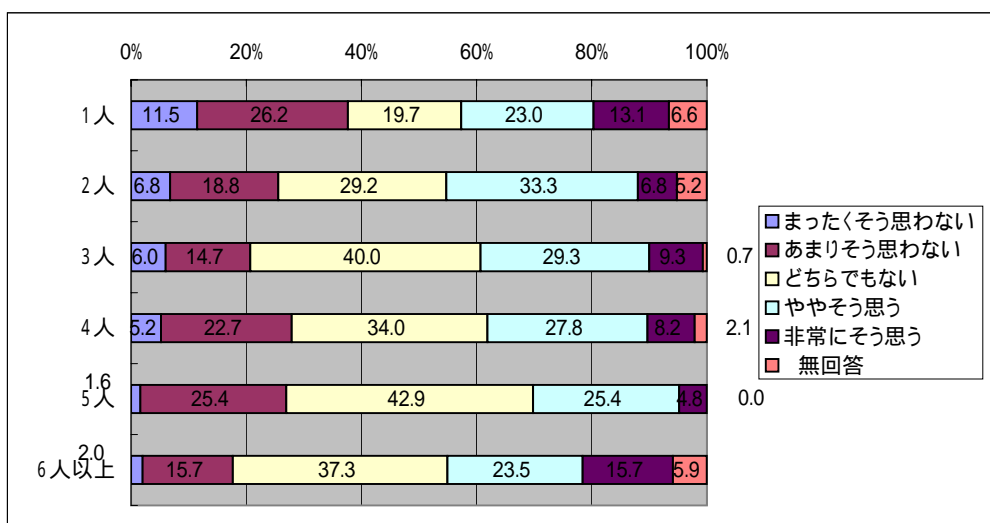
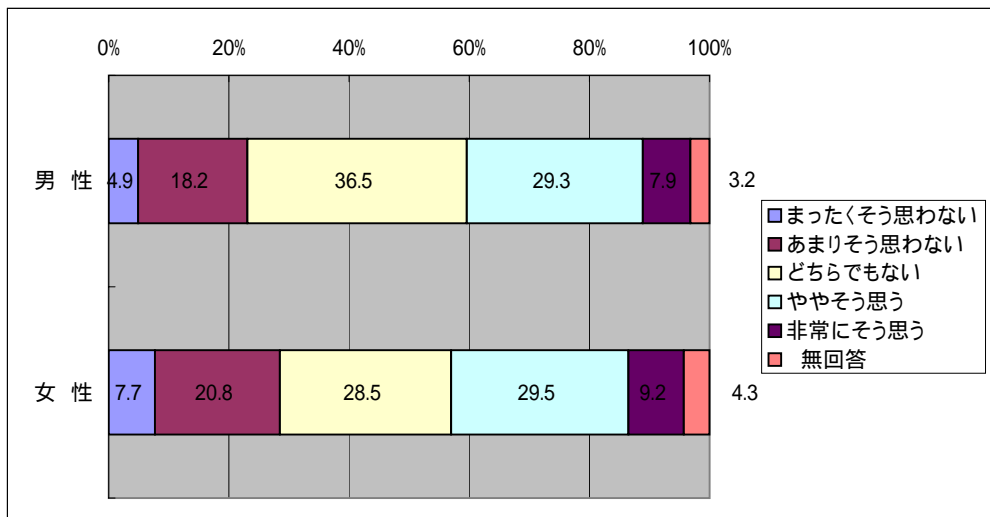
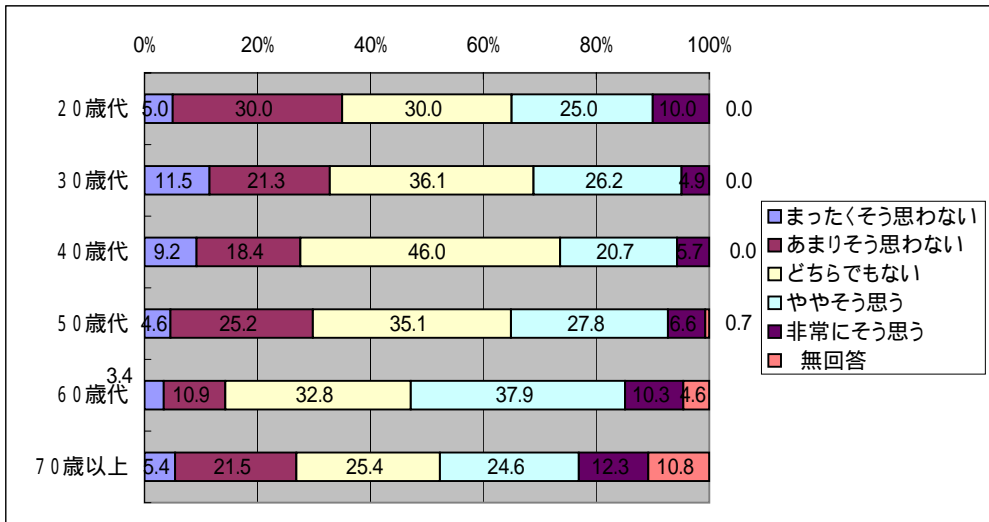

「災害に関するアンケート調査」(名古屋市)

問9 地域で災害に備えれば、災害が起きても対処できるだろう  
問10 - 2(1) 住居形態

	まったくそう思わない	あまりそう思わない	どちらでもない	ややそう思う	非常にそう思う	無回答
一戸建て	2.1	14.3	20.7	45.1	14.1	3.8
集合住宅	1.5	13.4	20.6	51.5	11.3	1.5
	まったくそう思わない	あまりそう思わない	どちらでもない	ややそう思う	非常にそう思う	無回答
1階	-	23.3	10.0	50.0	13.3	3.3
2階	2.9	13.1	21.4	45.0	14.1	3.5
3階以上	-	14.0	17.5	50.9	14.0	3.5
	まったくそう思わない	あまりそう思わない	どちらでもない	ややそう思う	非常にそう思う	無回答
1階	2.4	11.9	26.2	45.2	14.3	-
2階	2.3	4.5	22.7	61.4	9.1	-
3階	-	20.6	20.6	44.1	14.7	-
4階	4.2	12.5	12.5	58.3	8.3	4.2
5階	-	21.4	14.3	50.0	7.1	7.1
6~9階	-	18.2	18.2	50.0	13.6	-
10階以上	-	-	50.0	50.0	-	-
	まったくそう思わない	あまりそう思わない	どちらでもない	ややそう思う	非常にそう思う	無回答
持ち家	1.9	13.9	20.6	46.9	13.7	3.0
賃貸	2.6	13.6	20.4	47.1	12.0	4.2
	まったくそう思わない	あまりそう思わない	どちらでもない	ややそう思う	非常にそう思う	無回答
木造	2.7	13.8	23.1	44.3	12.3	3.9
非木造	1.1	14.5	17.7	49.8	14.5	2.5

問9 行政機関等が行う防災訓練があるならば、参加したいと思う

	まったくそう思わない	あまりそう思わない	どちらでもない	ややそう思う	非常にそう思う	無回答
一戸建て	4.9	17.4	34.0	30.3	9.6	3.8
集合住宅	7.7	23.2	34.5	26.8	6.2	1.5
	まったくそう思わない	あまりそう思わない	どちらでもない	ややそう思う	非常にそう思う	無回答
1階	10.0	13.3	26.7	40.0	6.7	3.3
2階	4.5	18.2	35.1	28.1	10.2	3.8
3階以上	5.3	12.3	31.6	38.6	8.8	3.5
	まったくそう思わない	あまりそう思わない	どちらでもない	ややそう思う	非常にそう思う	無回答
1階	7.1	19.0	40.5	28.6	4.8	-
2階	6.8	20.5	36.4	29.5	6.8	-
3階	8.8	32.4	26.5	29.4	2.9	-
4階	16.7	16.7	33.3	25.0	4.2	4.2
5階	-	14.3	21.4	50.0	7.1	7.1
6~9階	4.5	36.4	40.9	9.1	9.1	-
10階以上	50.0	50.0	-	-	-	-
	まったくそう思わない	あまりそう思わない	どちらでもない	ややそう思う	非常にそう思う	無回答
持ち家	4.6	17.9	34.3	30.6	9.0	3.5
賃貸	7.9	22.0	33.0	25.7	7.3	4.2
	まったくそう思わない	あまりそう思わない	どちらでもない	ややそう思う	非常にそう思う	無回答
木造	5.1	19.2	34.4	29.0	8.4	3.9
非木造	6.4	19.8	33.6	28.6	8.8	2.8



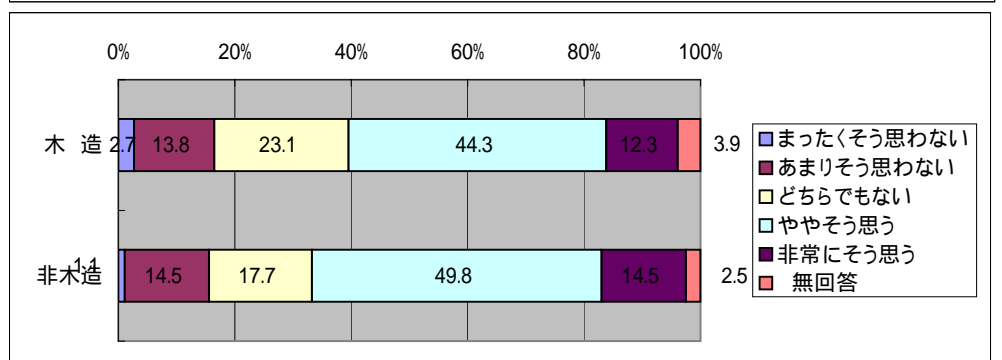
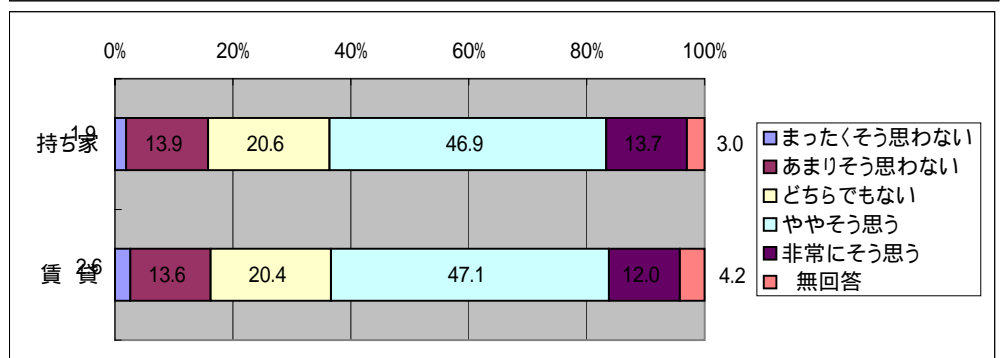
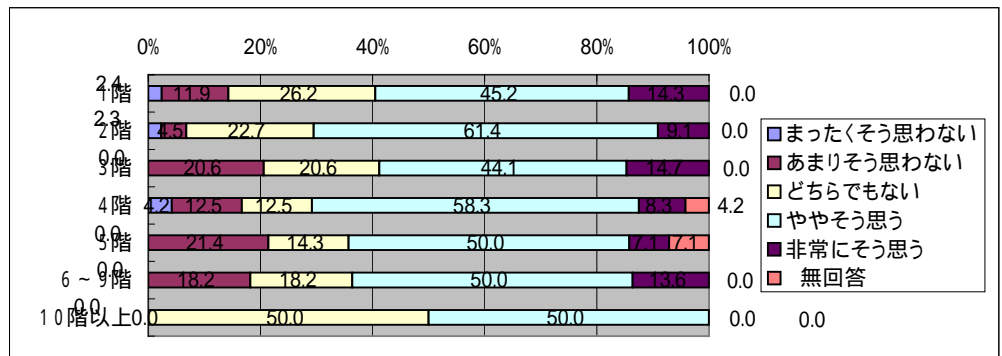
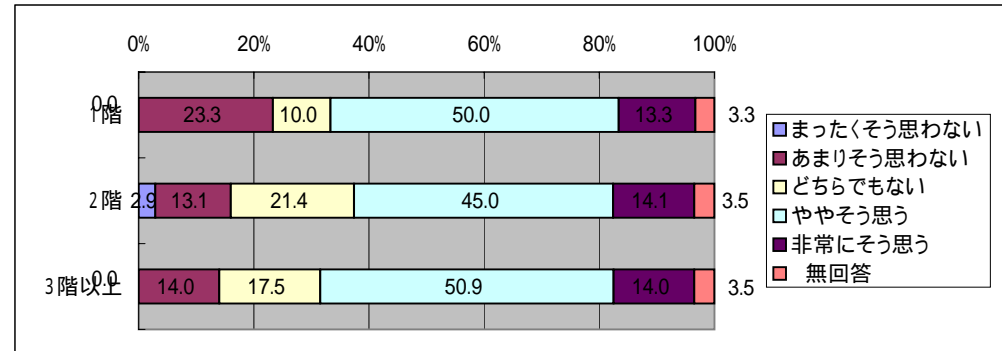
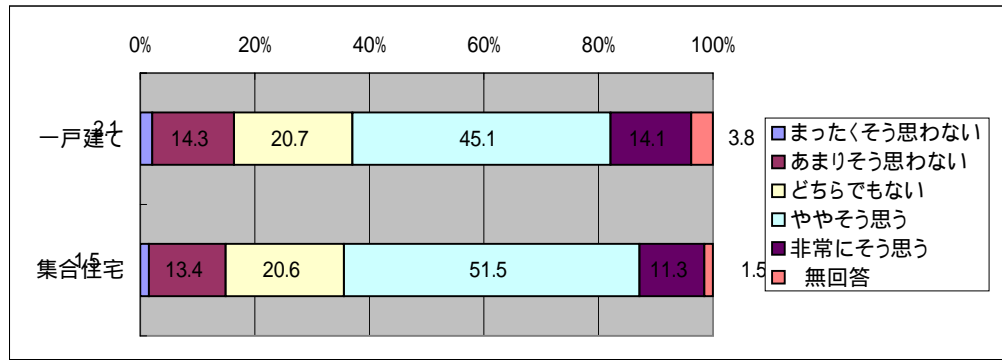

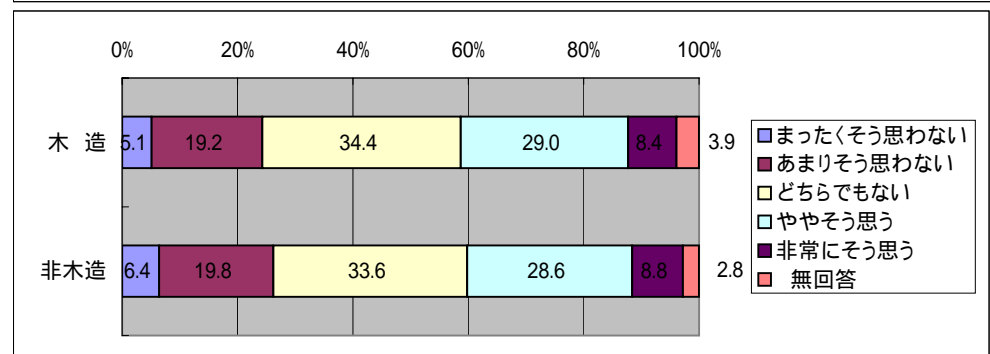
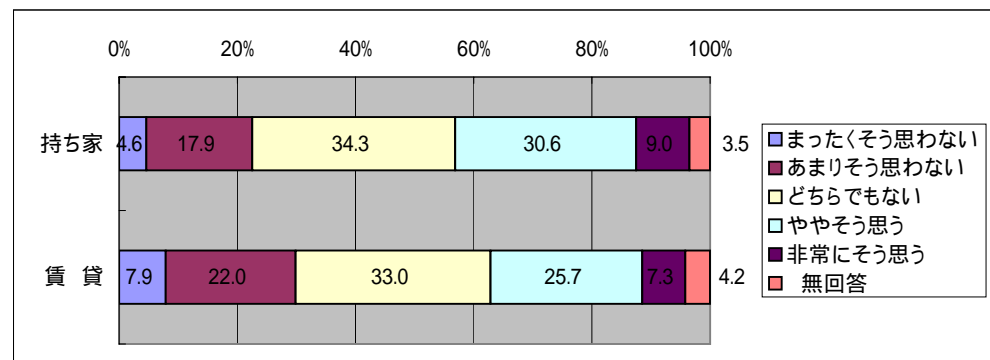
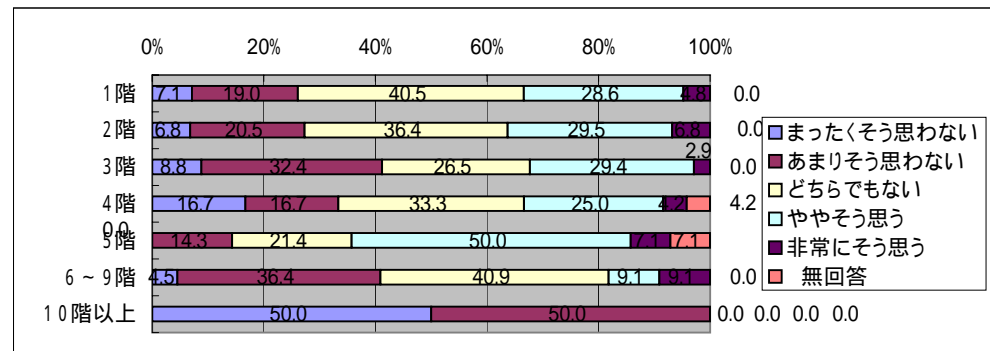
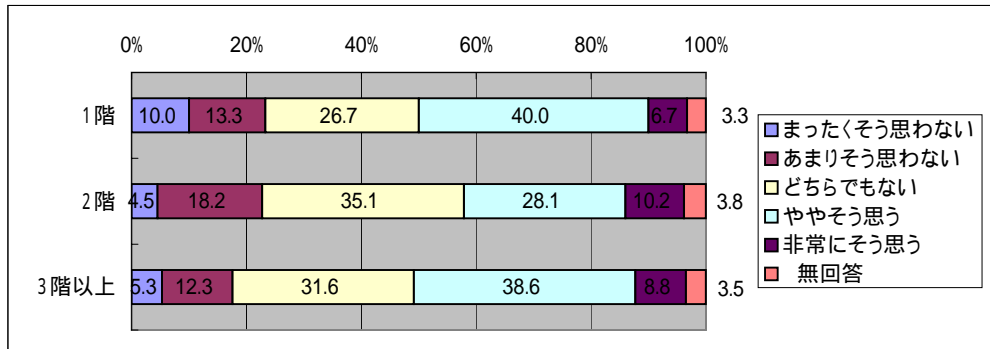
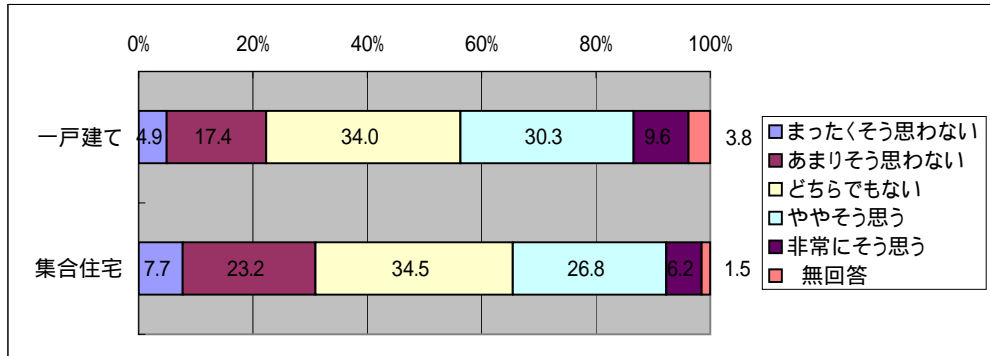

「災害に関するアンケート調査」(名古屋市)

問9 地域で災害に備えれば、災害が起きても対処できるだろう  
問10-2(4) 居住年数

	まったくそう 思わない	あまりそう 思わない	どちらでも ない	ややそう 思う	非常にそう 思う	無 回答
1年未満	3.8	19.2	26.9	46.2	3.8	-
1年以上3年未満	3.8	7.7	25.0	46.2	11.5	5.8
3年以上10年未満	-	17.1	21.6	48.6	11.7	0.9
10年以上20年未満	0.9	15.6	22.9	42.2	14.7	3.7
20年以上30年未満	2.9	13.6	20.4	48.5	7.8	6.8
30年以上40年未満	2.2	12.4	20.2	48.3	14.6	2.2
40年以上50年未満	4.6	13.8	16.9	44.6	15.4	4.6
50年以上	1.4	11.3	12.7	47.9	22.5	4.2

問9 行政機関等が行う防災訓練があるならば、参加したいと思う

	まったくそう 思わない	あまりそう 思わない	どちらでも ない	ややそう 思う	非常にそう 思う	無 回答
1年未満	15.4	30.8	30.8	15.4	7.7	-
1年以上3年未満	5.8	23.1	34.6	26.9	5.8	3.8
3年以上10年未満	8.1	18.0	39.6	26.1	6.3	1.8
10年以上20年未満	6.4	22.9	34.9	24.8	8.3	2.8
20年以上30年未満	2.9	19.4	35.9	29.1	5.8	6.8
30年以上40年未満	5.6	12.4	38.2	31.5	10.1	2.2
40年以上50年未満	3.1	15.4	20.0	41.5	13.8	6.2
50年以上	4.2	19.7	28.2	31.0	12.7	4.2

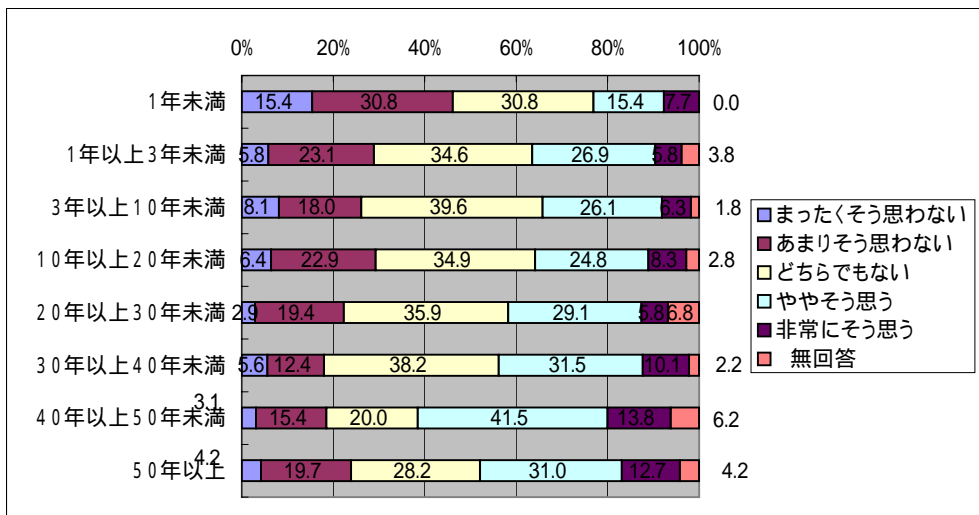
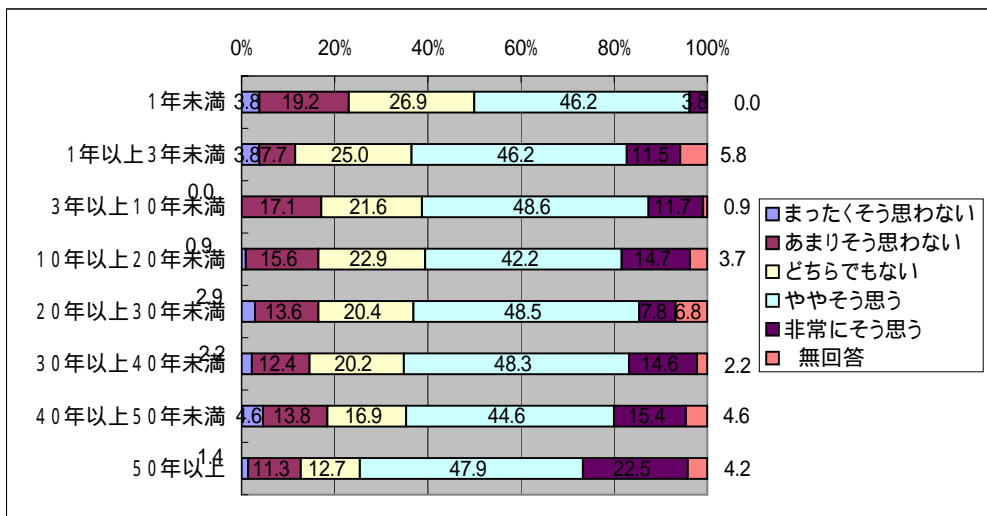

「災害に関するアンケート調査」(名古屋市)

問9 社会がいかに成り立っているかについて考えることがある  
問10-1(1)年齢

	まったくそう思わない	あまりそう思わない	どちらでもない	ややそう思う	非常にそう思う	無回答
20歳代	5.0	25.0	30.0	35.0	5.0	-
30歳代	9.8	11.5	50.8	21.3	6.6	-
40歳代	10.3	13.8	37.9	31.0	6.9	-
50歳代	6.0	17.9	34.4	36.4	5.3	-
60歳代	5.7	10.3	37.9	32.2	8.6	5.2
70歳以上	1.5	20.0	22.3	29.2	13.8	13.1
	まったくそう思わない	あまりそう思わない	どちらでもない	ややそう思う	非常にそう思う	無回答
男性	4.4	14.0	35.5	34.2	8.4	3.4
女性	9.2	17.9	34.3	25.1	8.2	5.3
	まったくそう思わない	あまりそう思わない	どちらでもない	ややそう思う	非常にそう思う	無回答
1人	4.9	18.0	18.0	31.1	16.4	11.5
2人	6.8	13.0	34.9	31.3	8.3	5.7
3人	6.7	14.0	38.0	33.3	7.3	0.7
4人	6.2	16.5	36.1	32.0	7.2	2.1
5人	3.2	17.5	42.9	34.9	1.6	-
6人以上	5.9	13.7	35.3	25.5	13.7	5.9

問9 防災訓練に参加すれば、災害の時に何かの役に立つと思う

	まったくそう思わない	あまりそう思わない	どちらでもない	ややそう思う	非常にそう思う	無回答
20歳代	-	-	15.0	60.0	25.0	-
30歳代	1.6	19.7	13.1	54.1	11.5	-
40歳代	-	2.3	20.7	63.2	13.8	-
50歳代	2.0	8.6	15.9	58.9	13.9	0.7
60歳代	1.1	8.0	13.8	54.0	17.8	5.2
70歳以上	3.1	7.7	12.3	52.3	16.2	8.5
	まったくそう思わない	あまりそう思わない	どちらでもない	ややそう思う	非常にそう思う	無回答
男性	1.5	7.4	15.5	57.6	15.3	2.7
女性	1.9	9.7	14.5	53.1	16.4	4.3
	まったくそう思わない	あまりそう思わない	どちらでもない	ややそう思う	非常にそう思う	無回答
1人	3.3	13.1	9.8	42.6	24.6	6.6
2人	0.5	7.8	15.1	58.3	13.5	4.7
3人	2.7	6.7	14.7	56.7	18.7	0.7
4人	1.0	8.2	13.4	61.9	13.4	2.1
5人	-	12.7	11.1	65.1	11.1	-
6人以上	3.9	3.9	23.5	49.0	13.7	5.9

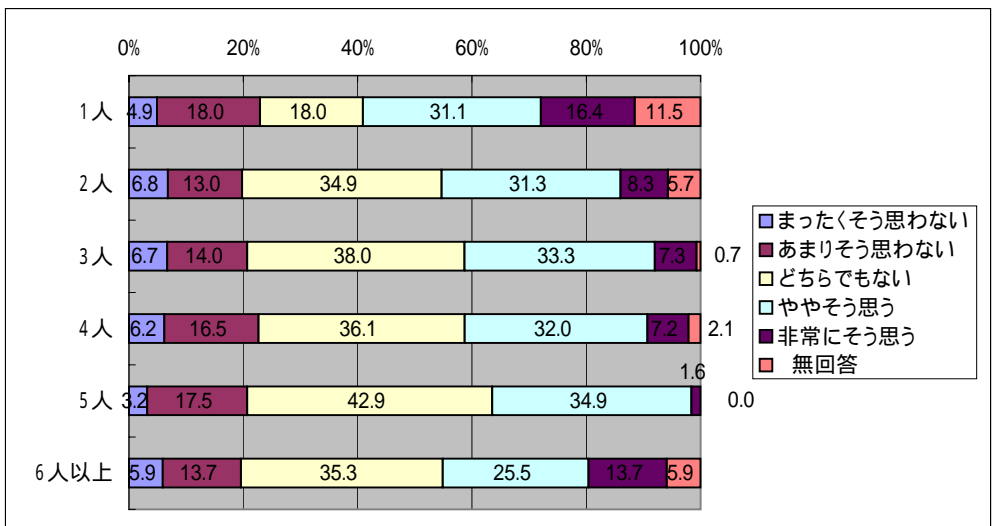
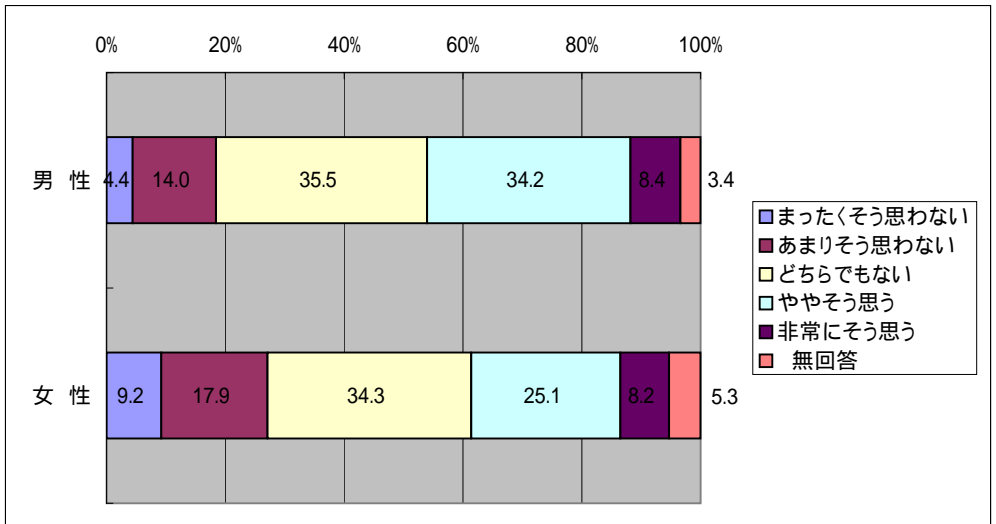
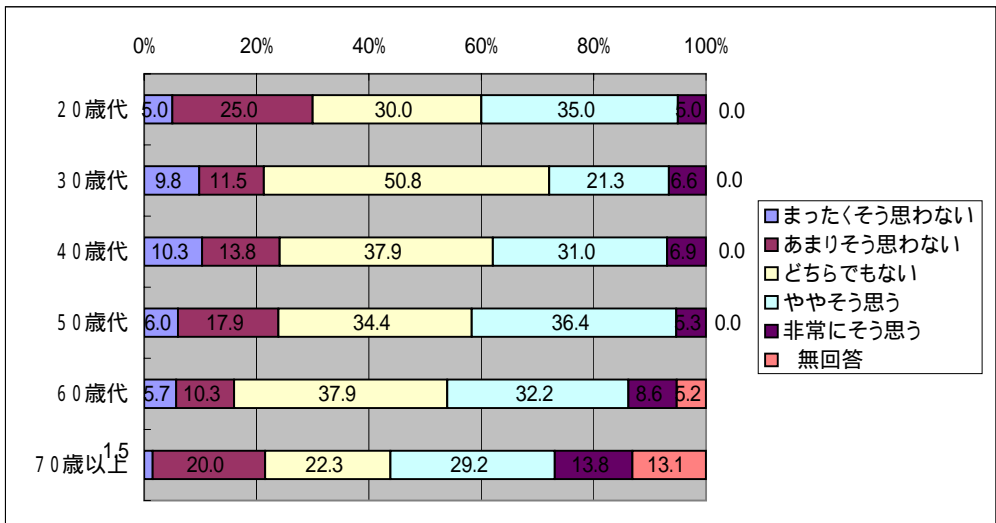

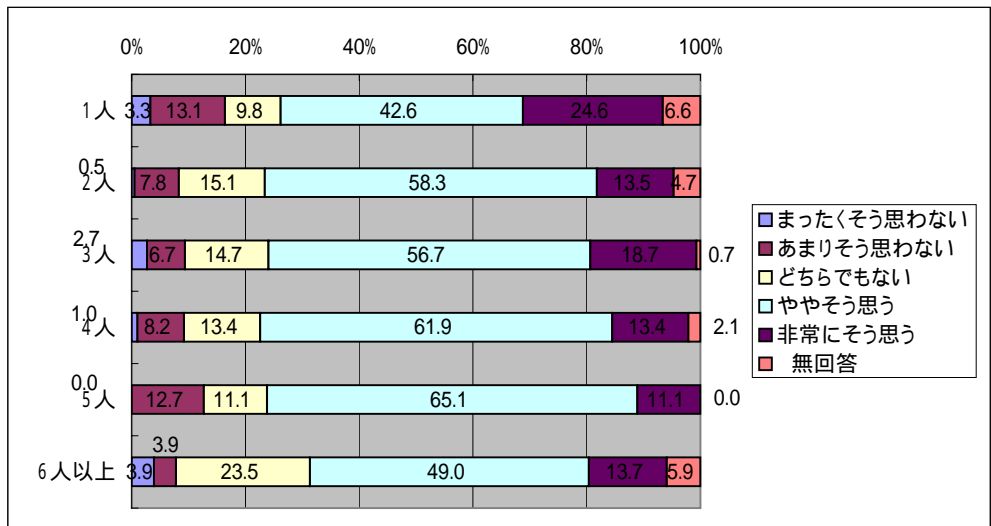
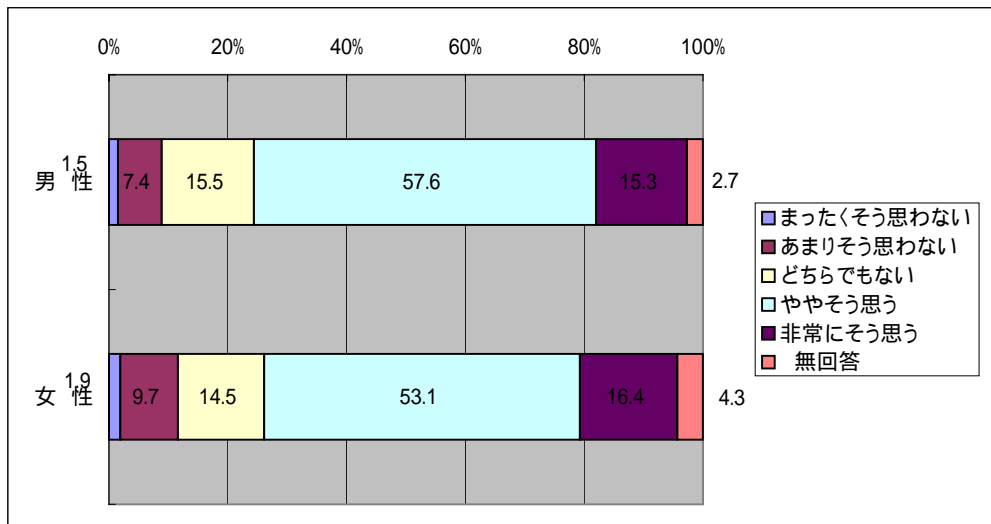
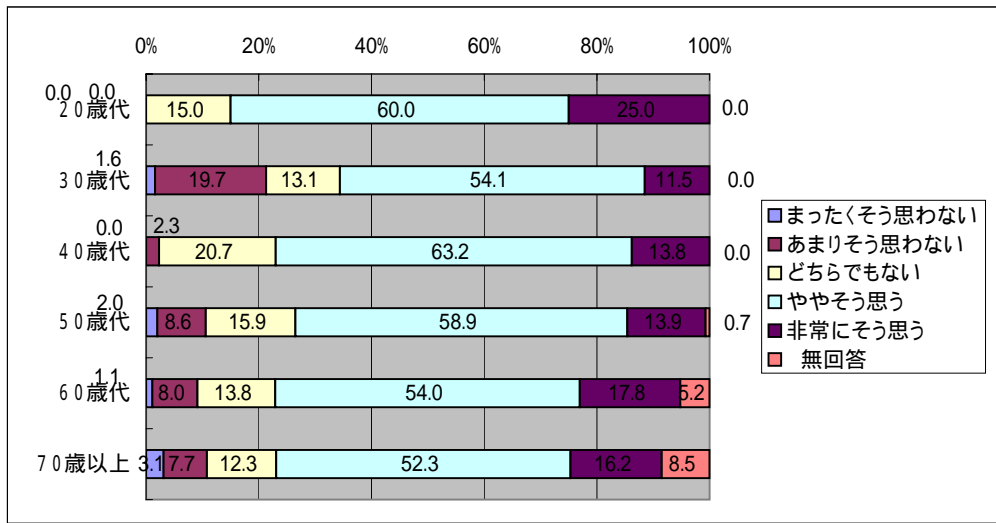

「災害に関するアンケート調査」(名古屋市)

問9 社会がいかに成り立っているかについて考えることがある

問10-2(1)住居形態

	まったくそう思わない	あまりそう思わない	どちらでもない	ややそう思う	非常にそう思う	無回答
一戸建て	4.7	15.3	35.9	30.5	9.4	4.2
集合住宅	8.8	15.5	33.5	34.0	6.2	2.1
	まったくそう思わない	あまりそう思わない	どちらでもない	ややそう思う	非常にそう思う	無回答
1階	-	26.7	33.3	33.3	3.3	3.3
2階	5.4	14.1	35.1	31.3	10.2	3.8
3階以上	1.8	14.0	42.1	29.8	8.8	3.5
	まったくそう思わない	あまりそう思わない	どちらでもない	ややそう思う	非常にそう思う	無回答
1階	4.8	11.9	38.1	38.1	7.1	-
2階	11.4	20.5	27.3	38.6	2.3	-
3階	8.8	17.6	35.3	35.3	2.9	-
4階	16.7	16.7	29.2	29.2	4.2	4.2
5階	14.3	7.1	28.6	35.7	7.1	7.1
6~9階	-	4.5	45.5	31.8	18.2	-
10階以上	50.0	-	50.0	-	-	-
	まったくそう思わない	あまりそう思わない	どちらでもない	ややそう思う	非常にそう思う	無回答
持ち家	5.1	14.8	37.4	29.9	9.3	3.5
賃貸	7.9	16.2	29.8	34.6	6.3	5.2
	まったくそう思わない	あまりそう思わない	どちらでもない	ややそう思う	非常にそう思う	無回答
木造	6.0	15.0	36.2	30.2	7.8	4.8
非木造	6.0	15.9	33.6	32.9	8.8	2.8

問9 防災訓練に参加すれば、災害の時に何かの役に立つと思う

	まったくそう思わない	あまりそう思わない	どちらでもない	ややそう思う	非常にそう思う	無回答
一戸建て	1.4	8.2	15.7	55.9	15.5	3.3
集合住宅	2.1	7.7	13.9	58.2	16.5	1.5
	まったくそう思わない	あまりそう思わない	どちらでもない	ややそう思う	非常にそう思う	無回答
1階	-	10.0	13.3	63.3	10.0	3.3
2階	1.9	8.9	15.0	55.3	16.0	2.9
3階以上	-	5.3	14.0	59.6	15.8	5.3
	まったくそう思わない	あまりそう思わない	どちらでもない	ややそう思う	非常にそう思う	無回答
1階	2.4	11.9	14.3	59.5	11.9	-
2階	2.3	6.8	15.9	61.4	13.6	-
3階	2.9	5.9	11.8	61.8	17.6	-
4階	-	8.3	8.3	54.2	25.0	4.2
5階	7.1	-	-	71.4	14.3	7.1
6~9階	-	4.5	27.3	45.5	22.7	-
10階以上	-	50.0	-	50.0	-	-
	まったくそう思わない	あまりそう思わない	どちらでもない	ややそう思う	非常にそう思う	無回答
持ち家	1.4	7.7	15.8	57.1	15.3	2.8
賃貸	2.1	8.9	13.6	53.9	16.8	4.7
	まったくそう思わない	あまりそう思わない	どちらでもない	ややそう思う	非常にそう思う	無回答
木造	1.8	7.5	18.3	55.1	13.5	3.9
非木造	1.4	8.8	11.7	57.6	18.4	2.1

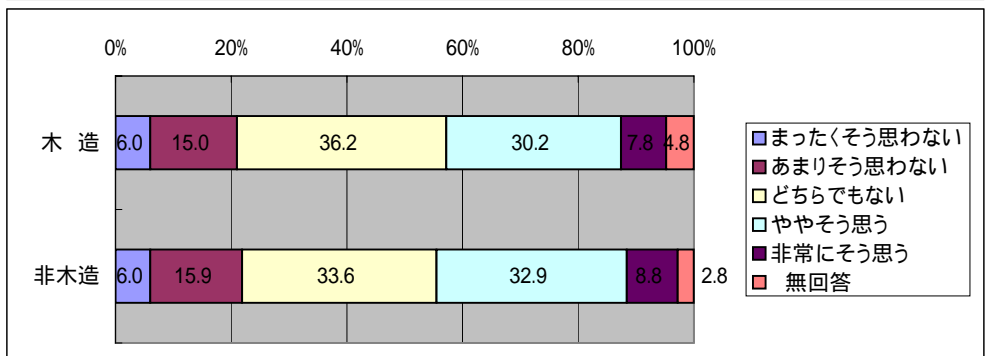
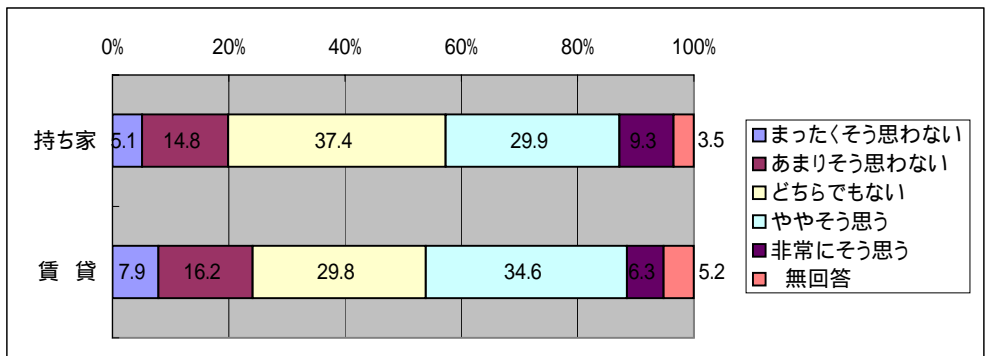
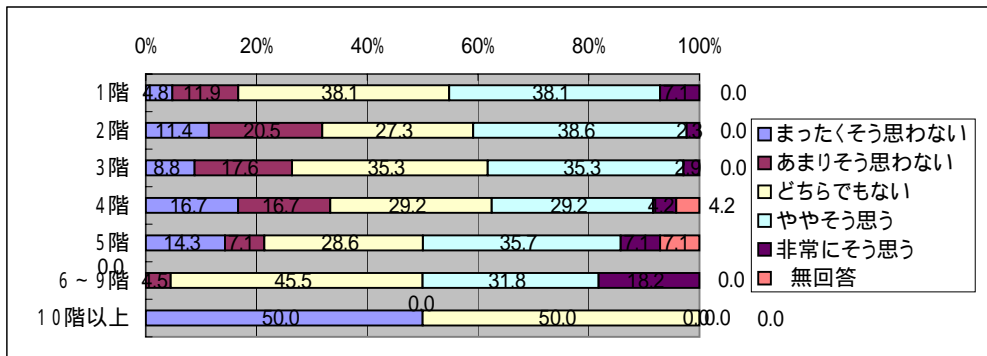
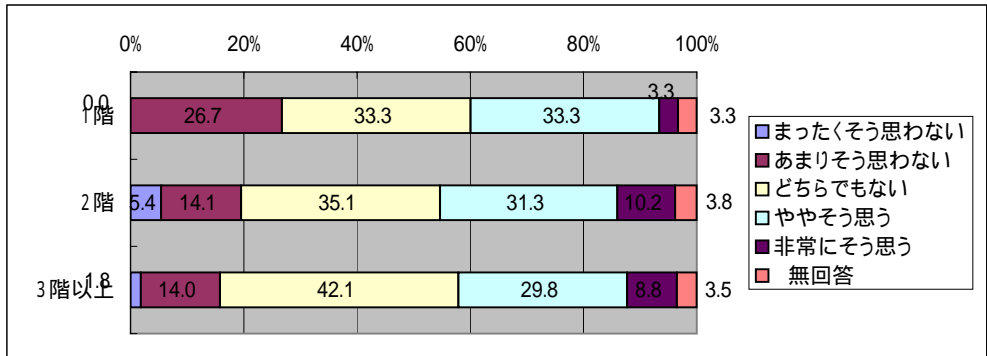
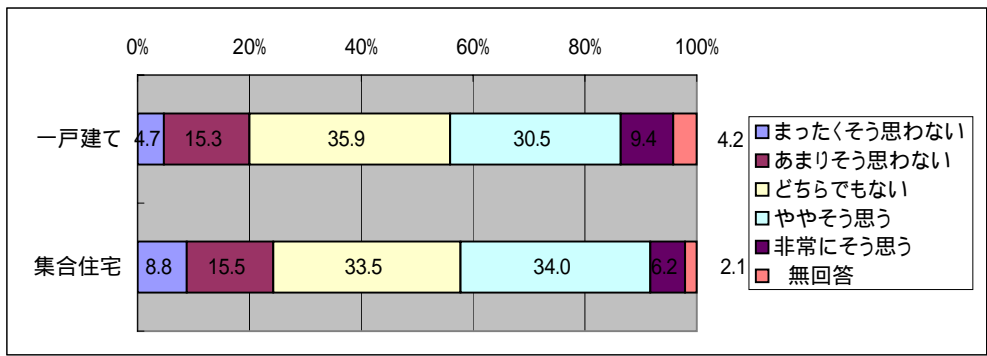



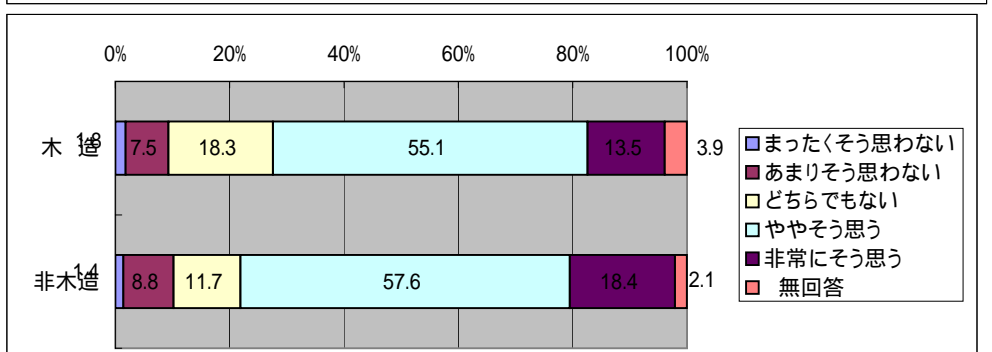
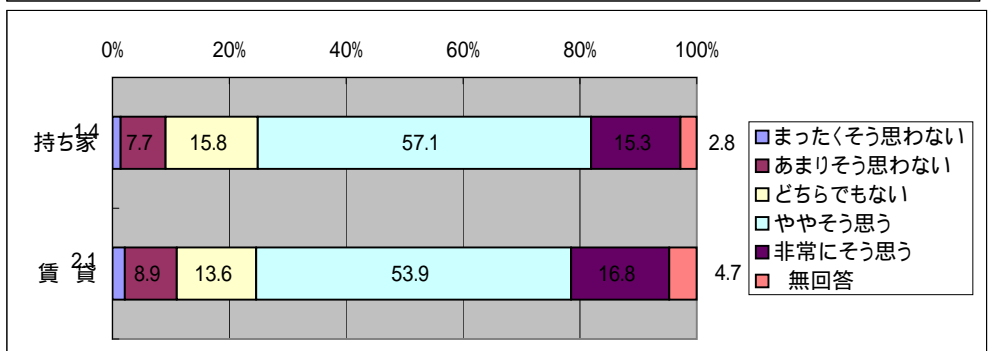
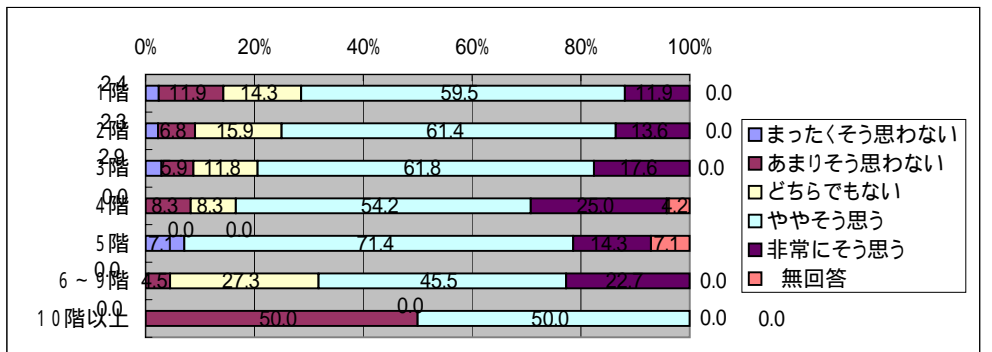
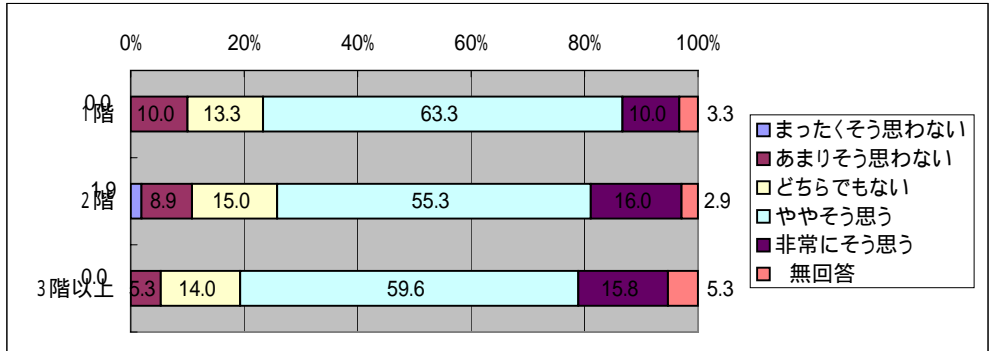
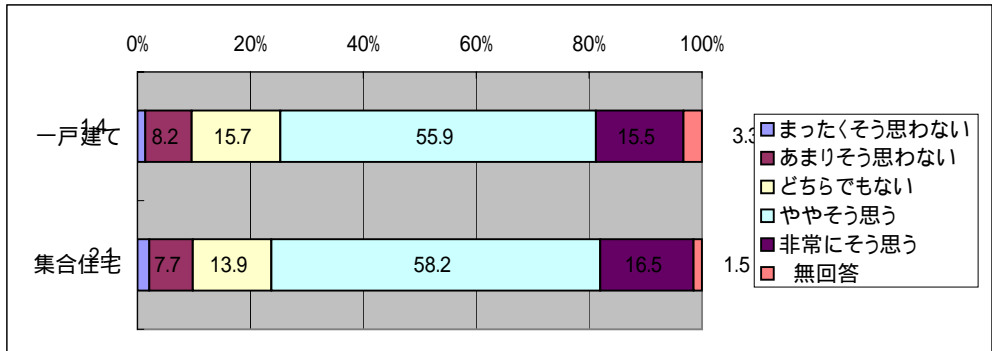

「災害に関するアンケート調査」(名古屋市)

問9 社会がいかに成り立っているかについて考えることがある  
問10-2(4) 居住年数

	まったくそう 思わない	あまりそう 思わない	どちらでも ない	ややそう 思う	非常にそう 思う	無 回答
1年未満	11.5	23.1	30.8	30.8	3.8	-
1年以上3年未満	7.7	11.5	36.5	36.5	3.8	3.8
3年以上10年未満	8.1	16.2	42.3	24.3	8.1	0.9
10年以上20年未満	5.5	13.8	34.9	33.0	9.2	3.7
20年以上30年未満	6.8	8.7	31.1	40.8	5.8	6.8
30年以上40年未満	5.6	15.7	41.6	25.8	6.7	4.5
40年以上50年未満	4.6	20.0	24.6	29.2	13.8	7.7
50年以上	-	21.1	31.0	31.0	12.7	4.2

問9 防災訓練に参加すれば、災害の時に何かの役に立つと思う

	まったくそう 思わない	あまりそう 思わない	どちらでも ない	ややそう 思う	非常にそう 思う	無 回答
1年未満	-	23.1	15.4	50.0	11.5	-
1年以上3年未満	3.8	7.7	17.3	53.8	13.5	3.8
3年以上10年未満	-	9.9	15.3	58.6	14.4	1.8
10年以上20年未満	0.9	10.1	12.8	55.0	20.2	0.9
20年以上30年未満	2.9	6.8	17.5	52.4	13.6	6.8
30年以上40年未満	-	3.4	14.6	66.3	13.5	2.2
40年以上50年未満	3.1	6.2	15.4	49.2	20.0	6.2
50年以上	2.8	7.0	12.7	57.7	15.5	4.2

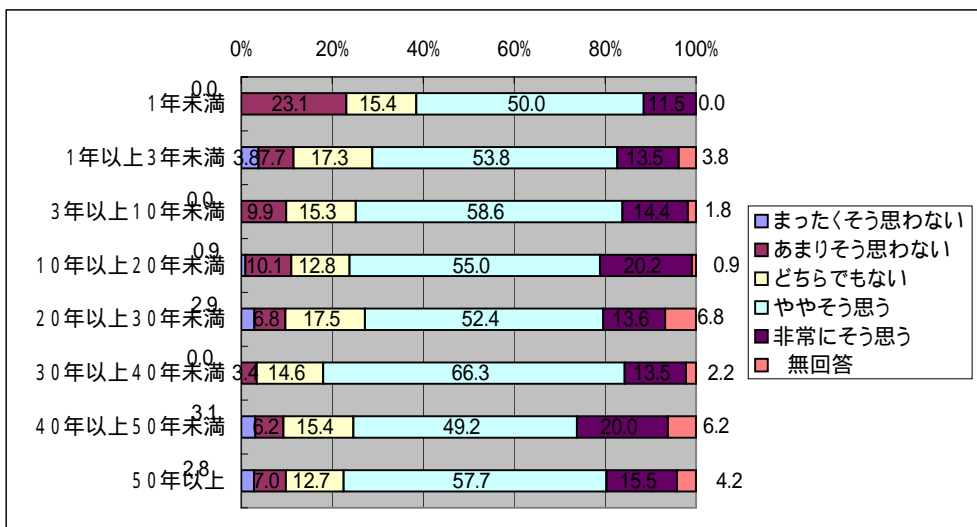
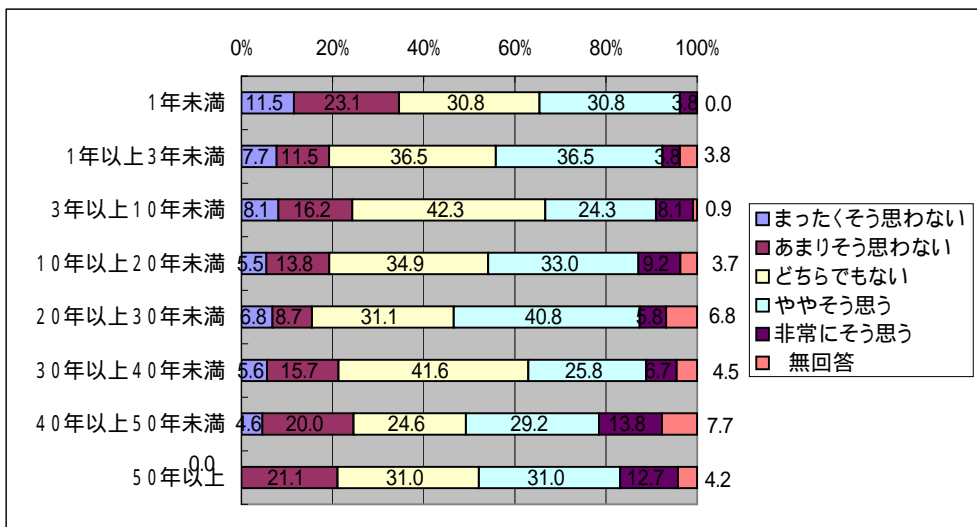

「災害に関するアンケート調査」(名古屋市)

問9 自分はどのように行動すべきなのかを考えることがある  
問10-1(1)年齢

	まったくそう思わない	あまりそう思わない	どちらでもない	ややそう思う	非常にそう思う	無回答
20歳代	5.0	20.0	20.0	40.0	15.0	-
30歳代	9.8	19.7	42.6	19.7	8.2	-
40歳代	6.9	8.0	41.4	34.5	9.2	-
50歳代	4.6	17.2	35.8	37.7	4.6	-
60歳代	2.9	16.7	29.9	39.1	5.7	5.7
70歳以上	3.1	14.6	21.5	40.0	10.0	10.8
	まったくそう思わない	あまりそう思わない	どちらでもない	ややそう思う	非常にそう思う	無回答
男性	3.2	14.3	35.0	37.4	6.9	3.2
女性	7.7	17.9	27.5	33.8	8.2	4.8
	まったくそう思わない	あまりそう思わない	どちらでもない	ややそう思う	非常にそう思う	無回答
1人	4.9	13.1	21.3	36.1	16.4	8.2
2人	4.2	14.6	31.3	40.1	4.2	5.7
3人	5.3	16.7	34.0	36.7	6.7	0.7
4人	6.2	15.5	38.1	29.9	9.3	1.0
5人	4.8	23.8	30.2	34.9	4.8	1.6
6人以上	2.0	9.8	35.3	35.3	11.8	5.9

問9 地域での防災訓練に参加する時間を作るのは困難だ

	まったくそう思わない	あまりそう思わない	どちらでもない	ややそう思う	非常にそう思う	無回答
20歳代	5.0	10.0	25.0	35.0	25.0	-
30歳代	3.3	14.8	41.0	26.2	14.8	-
40歳代	4.6	6.9	33.3	39.1	16.1	-
50歳代	3.3	17.2	31.1	36.4	11.9	-
60歳代	6.3	21.3	37.9	23.6	4.0	6.9
70歳以上	10.0	16.2	21.5	35.4	5.4	11.5
	まったくそう思わない	あまりそう思わない	どちらでもない	ややそう思う	非常にそう思う	無回答
男性	6.2	15.8	32.5	32.5	9.6	3.4
女性	5.3	16.4	32.9	29.5	10.1	5.8
	まったくそう思わない	あまりそう思わない	どちらでもない	ややそう思う	非常にそう思う	無回答
1人	13.1	13.1	26.2	29.5	8.2	9.8
2人	5.7	17.7	31.8	30.2	8.3	6.3
3人	4.7	16.0	35.3	32.7	10.0	1.3
4人	4.1	12.4	33.0	37.1	11.3	2.1
5人	1.6	22.2	30.2	33.3	12.7	-
6人以上	9.8	13.7	33.3	29.4	7.8	5.9

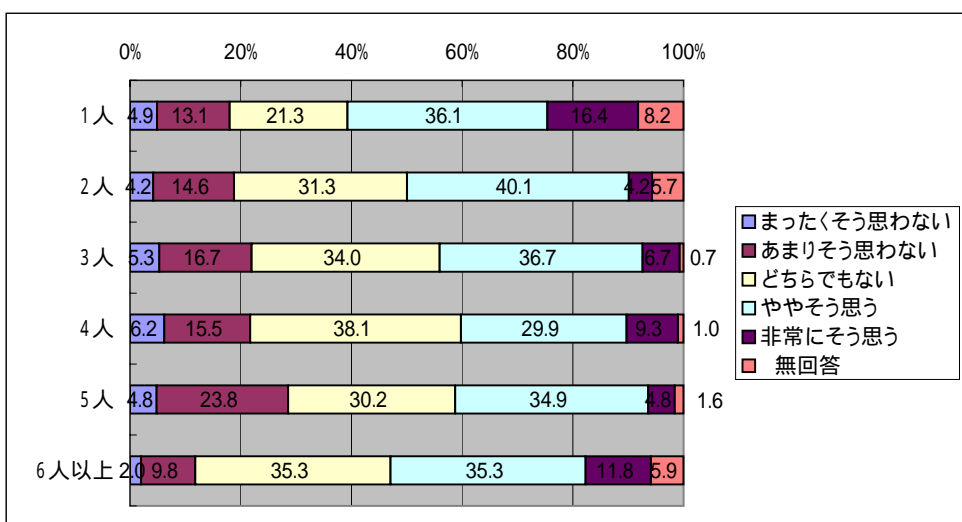
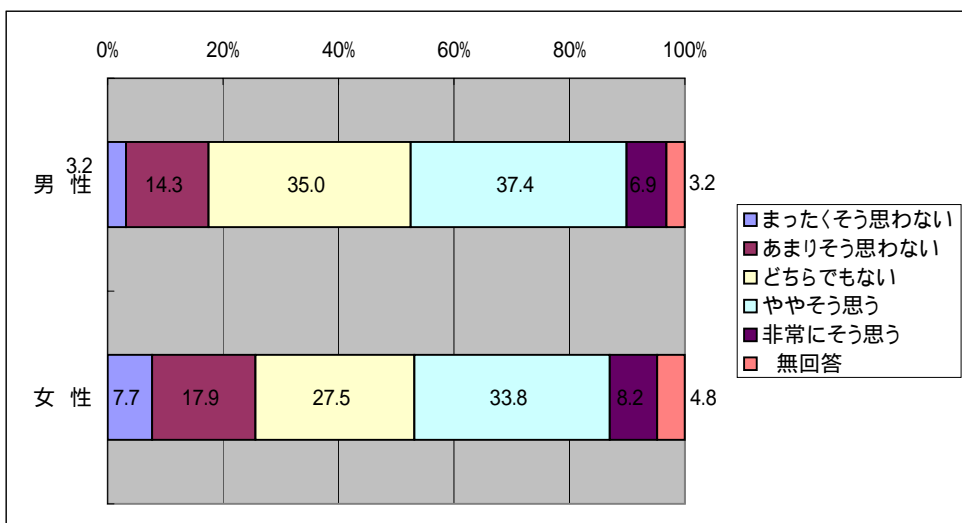
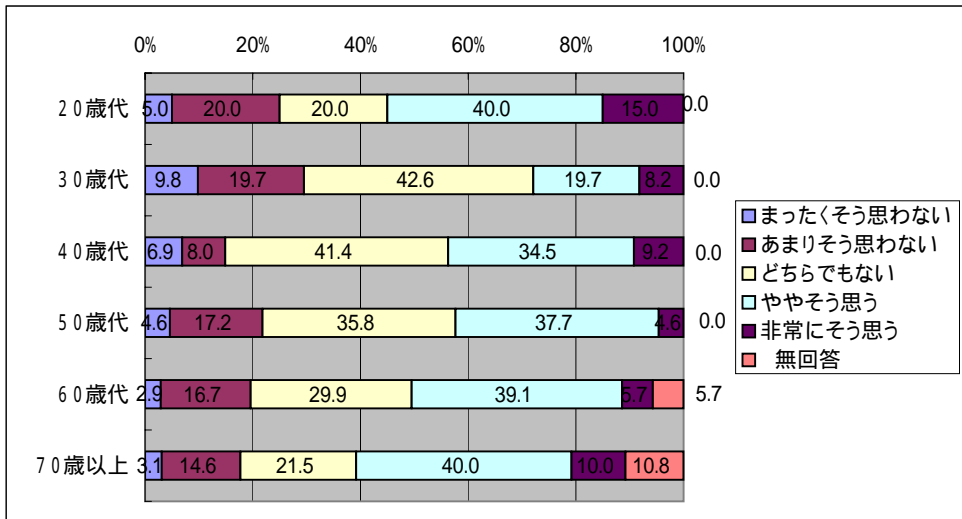

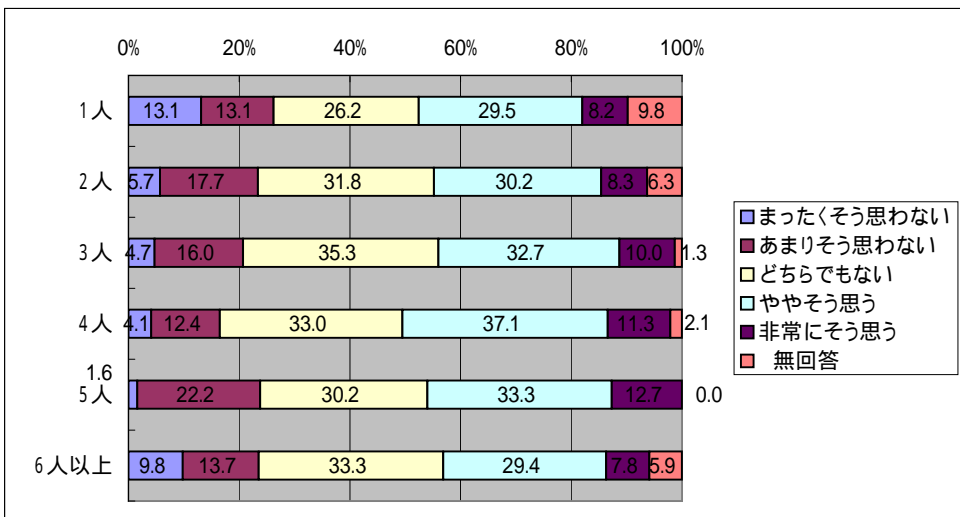
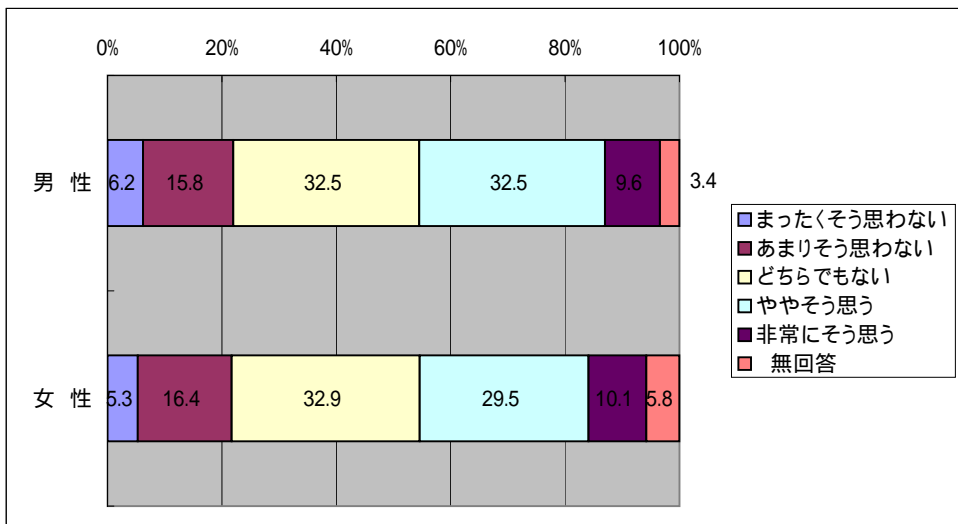
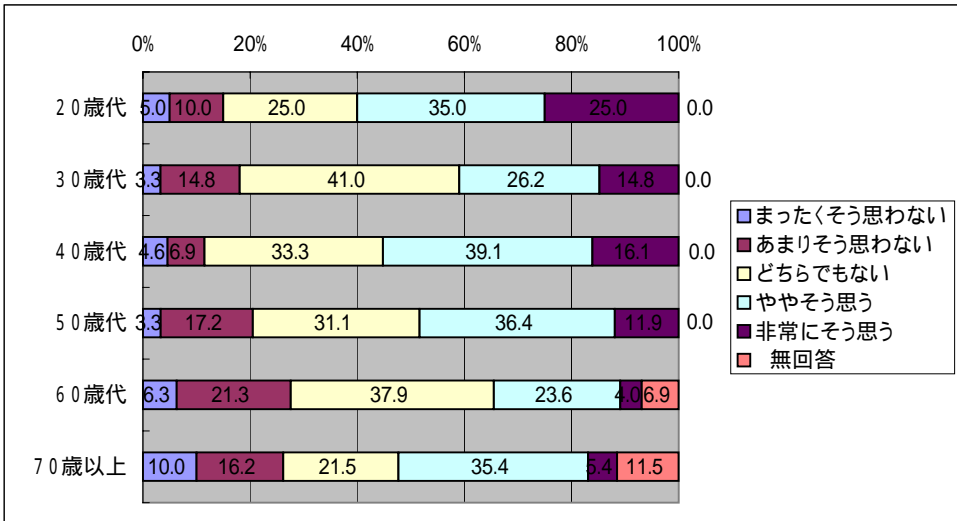

「災害に関するアンケート調査」(名古屋市)

問9 自分はどのように行動すべきなのかを考えることがある  
問10 - 2(1) 住居形態

	まったくそう思わない	あまりそう思わない	どちらでもない	ややそう思う	非常にそう思う	無回答
一戸建て	4.0	15.5	32.6	35.9	8.0	4.0
集合住宅	6.2	16.0	32.0	38.1	6.2	1.5
	まったくそう思わない	あまりそう思わない	どちらでもない	ややそう思う	非常にそう思う	無回答
1階	-	16.7	36.7	36.7	3.3	6.7
2階	4.5	16.0	31.6	36.7	7.7	3.5
3階以上	3.5	12.3	38.6	28.1	12.3	5.3
	まったくそう思わない	あまりそう思わない	どちらでもない	ややそう思う	非常にそう思う	無回答
1階	4.8	9.5	38.1	42.9	4.8	-
2階	13.6	13.6	25.0	43.2	4.5	-
3階	5.9	11.8	35.3	44.1	2.9	-
4階	4.2	33.3	25.0	29.2	4.2	4.2
5階	7.1	21.4	14.3	42.9	7.1	7.1
6~9階	-	9.1	45.5	27.3	18.2	-
10階以上	-	50.0	50.0	-	-	-
	まったくそう思わない	あまりそう思わない	どちらでもない	ややそう思う	非常にそう思う	無回答
持ち家	4.2	14.8	34.3	35.3	7.9	3.5
賃貸	5.8	16.8	28.3	38.7	6.3	4.2
	まったくそう思わない	あまりそう思わない	どちらでもない	ややそう思う	非常にそう思う	無回答
木造	4.5	15.9	32.6	35.9	6.9	4.2
非木造	4.9	15.2	32.5	36.7	7.8	2.8

問9 地域での防災訓練に参加する時間を作るのは困難だ

	まったくそう思わない	あまりそう思わない	どちらでもない	ややそう思う	非常にそう思う	無回答
一戸建て	6.3	17.8	31.5	31.5	8.5	4.5
集合住宅	4.6	12.9	34.5	33.0	12.9	2.1
	まったくそう思わない	あまりそう思わない	どちらでもない	ややそう思う	非常にそう思う	無回答
1階	-	10.0	46.7	30.0	10.0	3.3
2階	6.7	19.2	29.1	33.2	7.3	4.5
3階以上	7.0	17.5	35.1	24.6	12.3	3.5
	まったくそう思わない	あまりそう思わない	どちらでもない	ややそう思う	非常にそう思う	無回答
1階	9.5	19.0	38.1	23.8	9.5	-
2階	4.5	9.1	45.5	29.5	11.4	-
3階	2.9	11.8	26.5	44.1	14.7	-
4階	-	12.5	29.2	33.3	20.8	4.2
5階	-	7.1	35.7	35.7	14.3	7.1
6~9階	4.5	9.1	27.3	45.5	13.6	-
10階以上	-	-	-	100.0	-	-
	まったくそう思わない	あまりそう思わない	どちらでもない	ややそう思う	非常にそう思う	無回答
持ち家	5.8	17.2	31.3	32.7	9.0	3.9
賃貸	4.7	14.1	34.6	30.4	11.5	4.7
	まったくそう思わない	あまりそう思わない	どちらでもない	ややそう思う	非常にそう思う	無回答
木造	6.6	15.9	32.9	33.2	6.9	4.5
非木造	4.6	17.0	31.4	30.4	13.1	3.5

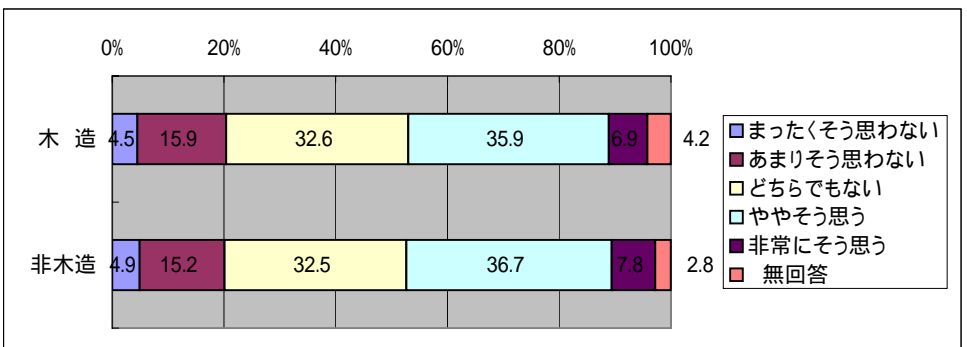
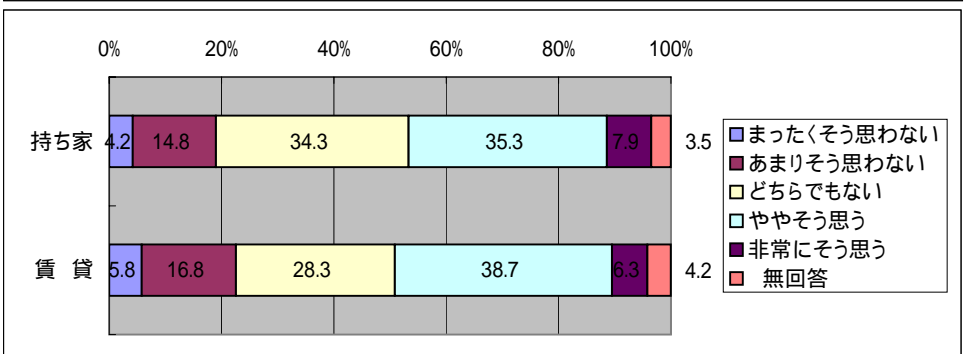
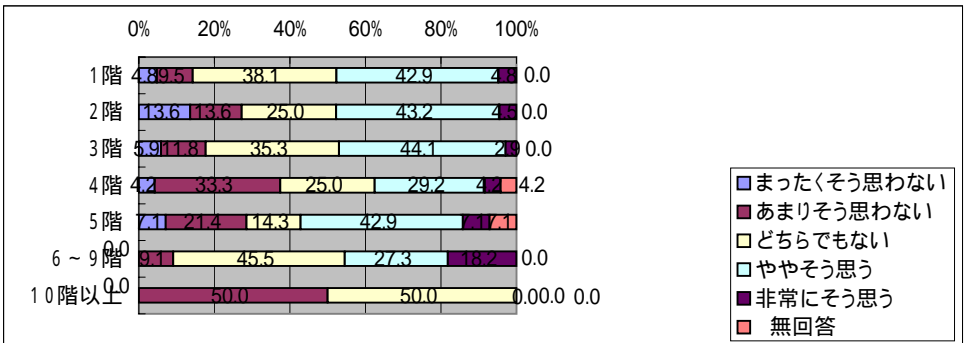
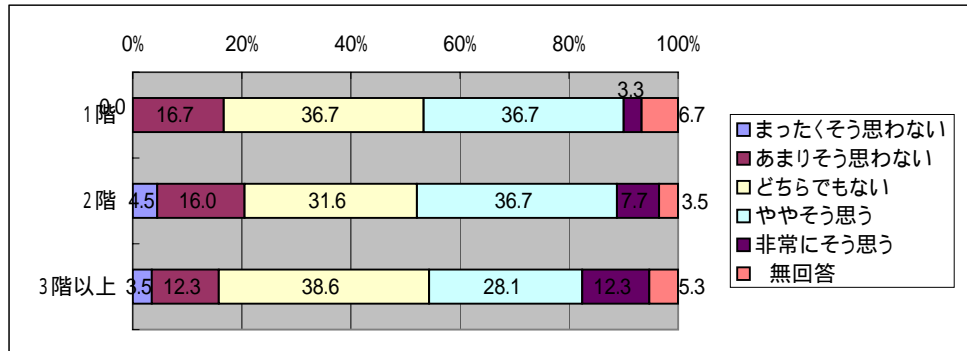
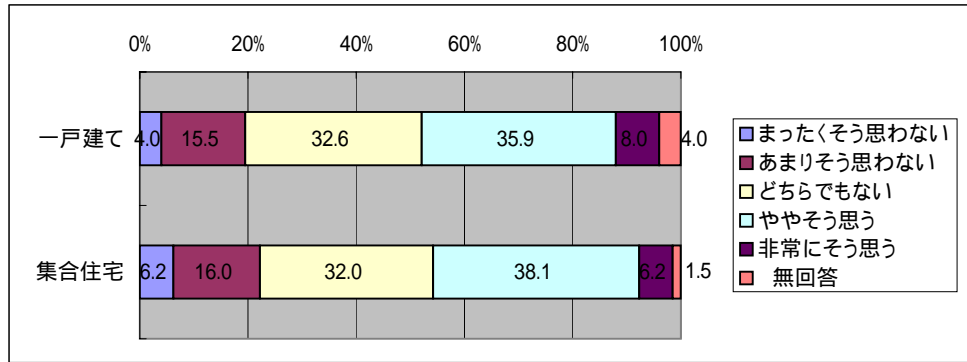

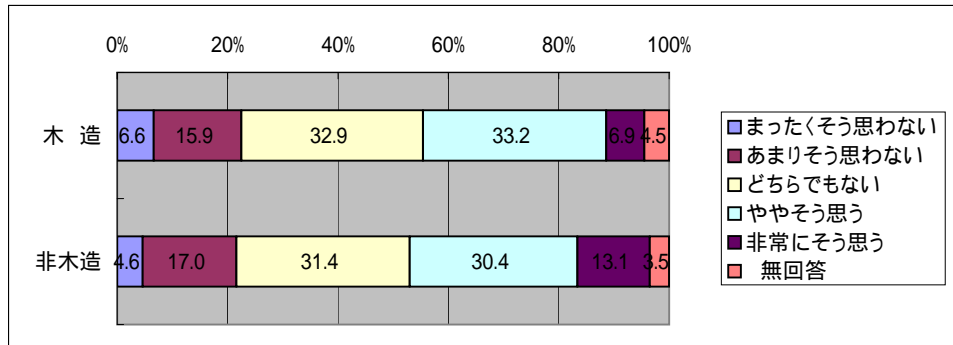
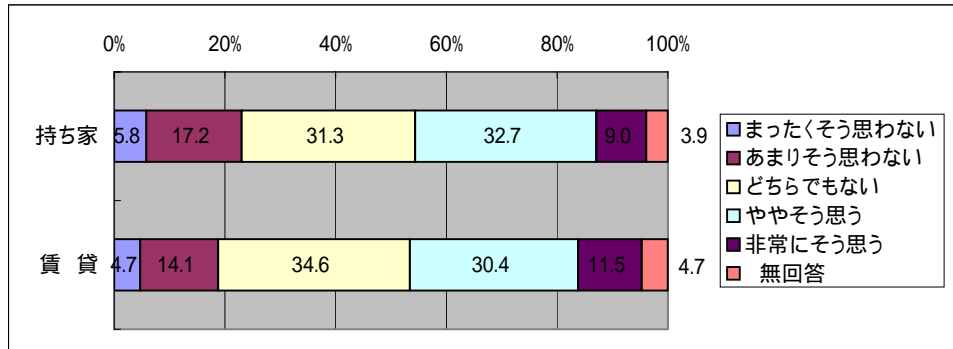
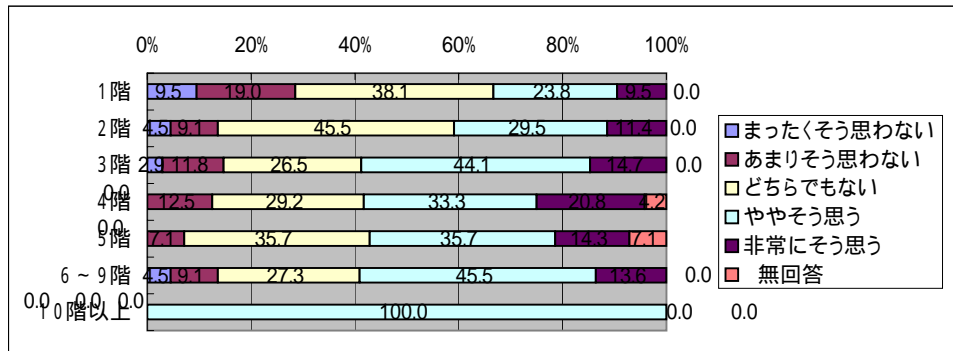
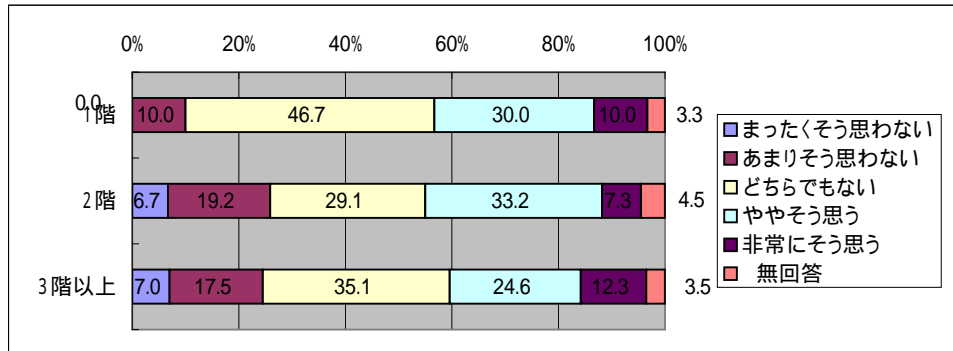
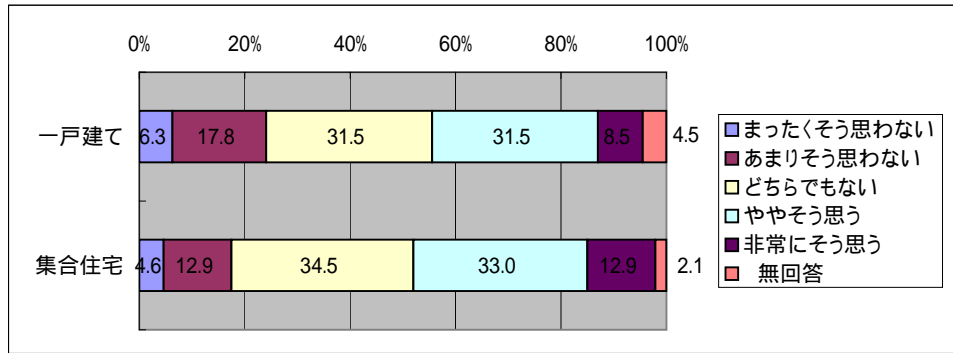



「災害に関するアンケート調査」(名古屋市)

問9 自分はどのように行動すべきなのかを考えることができる  
問10-2(4) 居住年数

	まったくそう思わない	あまりそう思わない	どちらでもない	ややそう思う	非常にそう思う	無回答
1年未満	7.7	23.1	26.9	30.8	11.5	-
1年以上3年未満	3.8	17.3	40.4	26.9	7.7	3.8
3年以上10年未満	7.2	14.4	38.7	33.3	5.4	0.9
10年以上20年未満	5.5	13.8	34.9	35.8	6.4	3.7
20年以上30年未満	2.9	16.5	25.2	41.7	6.8	6.8
30年以上40年未満	4.5	16.9	30.3	38.2	6.7	3.4
40年以上50年未満	1.5	15.4	33.8	35.4	9.2	4.6
50年以上	4.2	12.7	25.4	42.3	9.9	5.6

問9 地域での防災訓練に参加する時間を作るのは困難だ

	まったくそう思わない	あまりそう思わない	どちらでもない	ややそう思う	非常にそう思う	無回答
1年未満	3.8	23.1	38.5	26.9	7.7	-
1年以上3年未満	7.7	11.5	40.4	23.1	13.5	3.8
3年以上10年未満	3.6	13.5	35.1	32.4	14.4	0.9
10年以上20年未満	6.4	11.9	31.2	33.9	11.9	4.6
20年以上30年未満	4.9	17.5	27.2	35.0	7.8	7.8
30年以上40年未満	3.4	11.2	32.6	41.6	7.9	3.4
40年以上50年未満	10.8	18.5	26.2	29.2	7.7	7.7
50年以上	7.0	29.6	33.8	21.1	4.2	4.2

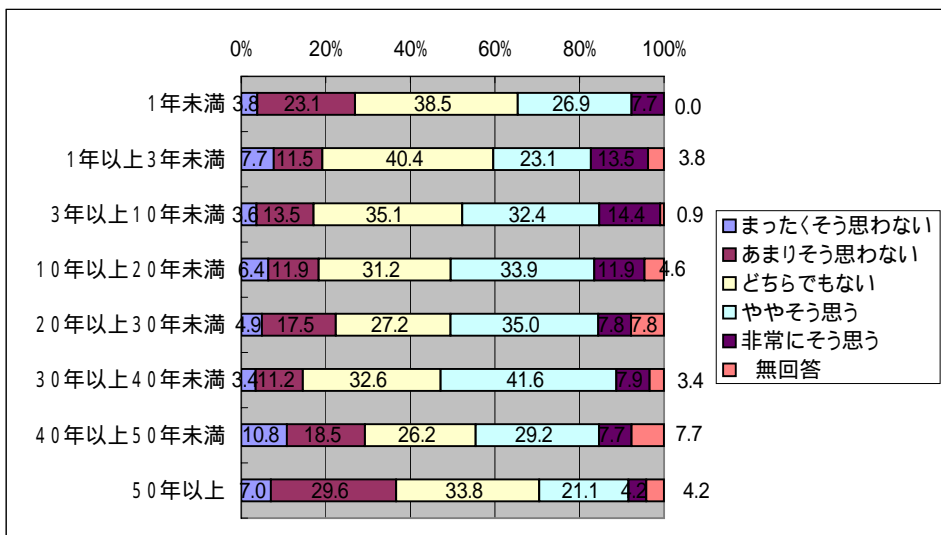
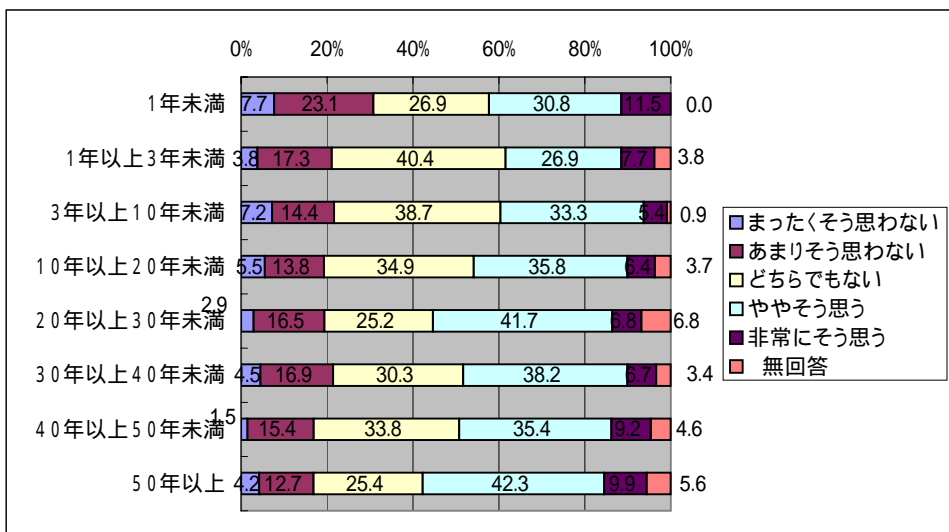

「災害に関するアンケート調査」（名古屋市）

問1001(1)年齢  
問1001(1)年齢

	調査数	20歳代	30歳代	40歳代	50歳代	60歳代	70歳以上	無回答
全体	644 100.0	20 3.1	61 9.5	87 13.5	151 23.4	174 27.0	130 20.2	21 3.3
20歳代	20 100.0	20 100.0	0 0.0	0 0.0	0 0.0	0 0.0	0 0.0	0 0.0
30歳代	61 100.0	0 0.0	61 100.0	0 0.0	0 0.0	0 0.0	0 0.0	0 0.0
40歳代	87 100.0	0 0.0	0 0.0	87 100.0	0 0.0	0 0.0	0 0.0	0 0.0
50歳代	151 100.0	0 0.0	0 0.0	0 0.0	151 100.0	0 0.0	0 0.0	0 0.0
60歳代	174 100.0	0 0.0	0 0.0	0 0.0	0 0.0	174 100.0	0 0.0	0 0.0
70歳以上	130 100.0	0 0.0	0 0.0	0 0.0	0 0.0	0 0.0	130 100.0	0 0.0

問1001(2)性別

	調査数	男性	女性	無回答
男性	406 100.0	5 1.2	30 7.4	55 13.5
女性	207 100.0	15 7.2	30 14.5	32 15.5

問1001(3)世帯人数

	調査数	1人	2人	3人	4人	5人	6人以上	無回答
1人	61 100.0	10 16.4	5 8.2	1 1.6	8 13.1	15 24.6	22 36.1	0 0.0
2人	192 100.0	5 2.6	15 7.8	11 5.7	37 19.3	63 32.8	60 31.3	1 0.5
3人	150 100.0	3 2.0	13 8.7	17 11.3	46 30.7	57 38.0	14 9.3	0 0.0
4人	97 100.0	1 1.0	11 11.3	29 29.9	32 33.0	18 18.6	6 6.2	0 0.0
5人	63 100.0	1 1.6	13 20.6	17 27.0	15 23.8	9 14.3	8 12.7	0 0.0
6人以上	51 100.0	0 0.0	4 7.8	9 17.6	11 21.6	11 21.6	16 31.4	0 0.0

問1001(1)年齢(歳)

調査数	平均	最小値	最大値
623 100.0	57.1	20.0	89.0
20 3.2	26.5	20.0	29.0
61 9.8	34.4	30.0	39.0
87 14.0	44.8	40.0	49.0
151 24.2	54.5	50.0	59.0
174 27.9	63.9	60.0	69.0
130 20.9	74.7	70.0	89.0

調査数	平均	最小値	最大値
404 64.8	58.8	23.0	89.0
206 33.1	53.4	20.0	86.0

調査数	平均	最小値	最大値
61 9.8	58.0	23.0	86.0
191 30.7	61.4	20.0	88.0
150 24.1	56.1	29.0	80.0
97 15.6	51.8	29.0	76.0
63 10.1	50.9	28.0	78.0
51 8.2	60.3	30.0	89.0

問1001(2)性別

調査数	男性	女性	無回答
644 100.0	406 63.0	207 32.1	31 4.8
20 100.0	5 25.0	15 75.0	0 0.0
61 100.0	30 49.2	30 49.2	1 1.6
87 100.0	55 63.2	32 36.8	0 0.0
151 100.0	97 64.2	52 34.4	2 1.3
174 100.0	124 71.3	43 24.7	7 4.0
130 100.0	93 71.5	34 26.2	3 2.3

調査数	男性	女性	無回答
406 100.0	406 100.0	0 0.0	0 0.0
207 100.0	0 0.0	207 100.0	0 0.0

調査数	男性	女性	無回答
61 100.0	25 41.0	36 59.0	0 0.0
192 100.0	135 70.3	55 28.6	2 1.0
150 100.0	96 64.0	50 33.3	4 2.7
97 100.0	62 63.9	32 33.0	3 3.1
63 100.0	43 68.3	19 30.2	1 1.6
51 100.0	38 74.5	11 21.6	2 3.9

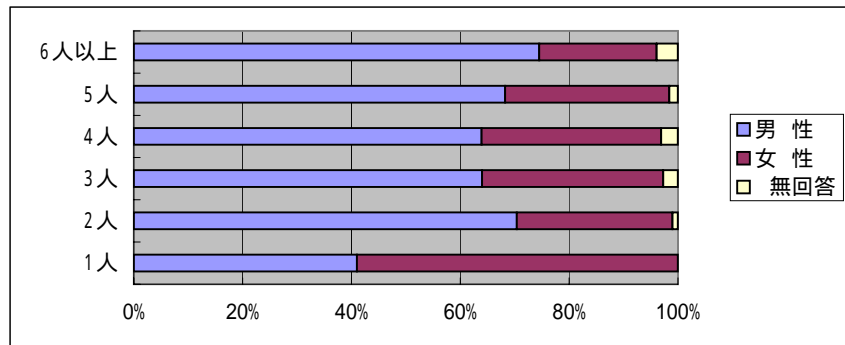
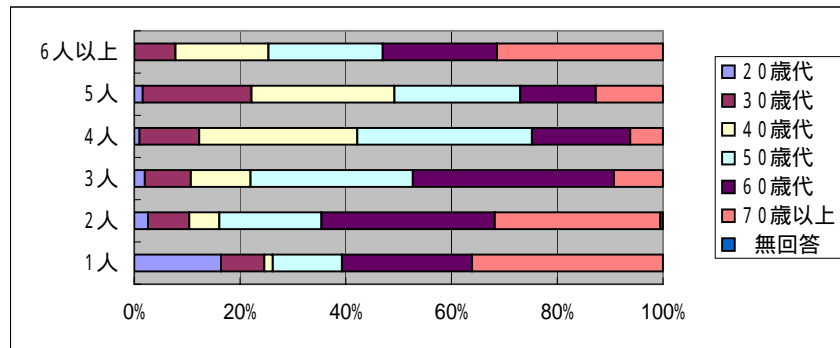
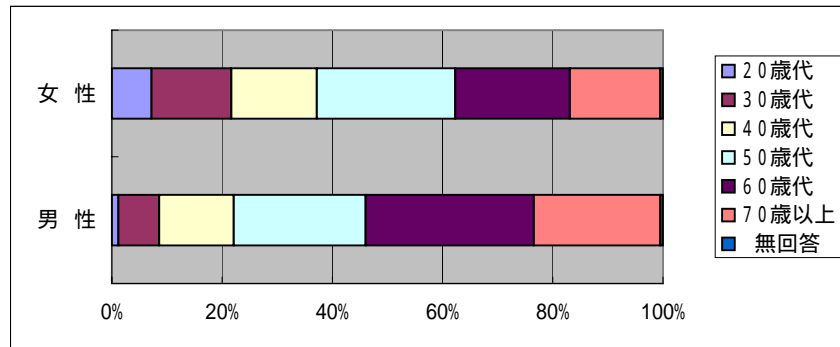

「災害に関するアンケート調査」(名古屋市)

問1001(1)年齢  
問1002(1)住居形態

	調査数	20歳代	30歳代	40歳代	50歳代	60歳代	70歳以上	無回答
全体	644 100.0	20 3.1	61 9.5	87 13.5	151 23.4	174 27.0	130 20.2	21 3.3
一戸建て	426 100.0	2 0.5	27 6.3	58 13.6	102 23.9	129 30.3	105 24.6	3 0.7
集合住宅	194 100.0	18 9.3	34 17.5	29 14.9	49 25.3	43 22.2	21 10.8	0 0.0

問1002(1) 一戸建て何階建て

	調査数	0	1	2	3	4	5	6
1階	30 100.0	0 0.0	0 0.0	4 13.3	4 13.3	9 30.0	13 43.3	0 0.0
2階	313 100.0	2 0.6	19 6.1	39 12.5	80 25.6	98 31.3	74 23.6	1 0.3
3階以上	57 100.0	0 0.0	8 14.0	14 24.6	13 22.8	14 24.6	8 14.0	0 0.0

問1002(1) 集合住宅居住階

	調査数	4	9	2	10	13	4	0
1階	42 100.0	4 9.5	9 21.4	2 4.8	10 23.8	13 31.0	4 9.5	0 0.0
2階	44 100.0	7 15.9	9 20.5	8 18.2	12 27.3	6 13.6	2 4.5	0 0.0
3階	34 100.0	6 17.6	5 14.7	5 14.7	7 20.6	5 14.7	6 17.6	0 0.0
4階	24 100.0	1 4.2	5 20.8	4 16.7	6 25.0	5 20.8	3 12.5	0 0.0
5階	14 100.0	0 0.0	2 14.3	3 21.4	4 28.6	4 28.6	1 7.1	0 0.0
6~9階	22 100.0	0 0.0	3 13.6	6 27.3	9 40.9	4 18.2	0 0.0	0 0.0
10階以上	2 100.0	0 0.0	1 50.0	1 50.0	0 0.0	0 0.0	0 0.0	0 0.0

問1002(2)居住形態

	調査数	4	30	64	104	128	98	3
持ち家	431 100.0	4 0.9	30 7.0	64 14.8	104 24.1	128 29.7	98 22.7	3 0.7
賃貸	191 100.0	16 8.4	31 16.2	23 12.0	47 24.6	46 24.1	28 14.7	0 0.0

問1002(3)住居構造

	調査数	3	19	41	86	99	84	2
木造	334 100.0	3 0.9	19 5.7	41 12.3	86 25.7	99 29.6	84 25.1	2 0.6
非木造	283 100.0	16 5.7	42 14.8	46 16.3	63 22.3	73 25.8	42 14.8	1 0.4

問1001(1)年齢(歳)

調査数	平均	最小値	最大値
623 100.0	57.1	20.0	89.0
423 67.9	59.8	29.0	89.0
194 31.1	50.9	20.0	86.0

調査数	平均	最小値	最大値
30 7.1	65.6	46.0	85.0
312 73.8	59.8	29.0	89.0
57 13.5	54.7	31.0	76.0

調査数	平均	最小値	最大値
42 21.6	52.0	20.0	78.0
44 22.7	46.2	23.0	77.0
34 17.5	49.4	24.0	86.0
24 12.4	50.3	27.0	75.0
14 7.2	53.9	31.0	70.0
22 11.3	50.6	32.0	66.0
2 1.0	40.0	37.0	43.0

調査数	平均	最小値	最大値
428 68.7	59.0	28.0	89.0
191 30.7	52.7	20.0	86.0

調査数	平均	最小値	最大値
332 53.3	59.9	23.0	88.0
282 45.3	53.8	20.0	89.0

問1001(2)性別

調査数	男性	女性	無回答
644 100.0	406 63.0	207 32.1	31 4.8
426 100.0	293 68.8	125 29.3	8 1.9
194 100.0	111 57.2	79 40.7	4 2.1

調査数	男性	女性	無回答
30 100.0	19 63.3	11 36.7	0 0.0
313 100.0	222 70.9	86 27.5	5 1.6
57 100.0	35 61.4	20 35.1	2 3.5

調査数	男性	女性	無回答
42 100.0	27 64.3	14 33.3	1 2.4
44 100.0	25 56.8	18 40.9	1 2.3
34 100.0	20 58.8	14 41.2	0 0.0
24 100.0	14 58.3	9 37.5	1 4.2
14 100.0	4 28.6	10 71.4	0 0.0
22 100.0	11 50.0	11 50.0	0 0.0
2 100.0	1 50.0	1 50.0	0 0.0

調査数	男性	女性	無回答
431 100.0	298 69.1	125 29.0	8 1.9
191 100.0	105 55.0	81 42.4	5 2.6

調査数	男性	女性	無回答
334 100.0	227 68.0	101 30.2	6 1.8
283 100.0	172 60.8	104 36.7	7 2.5

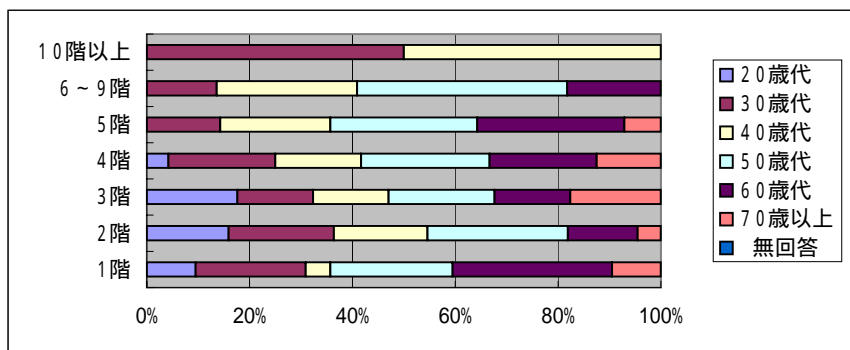
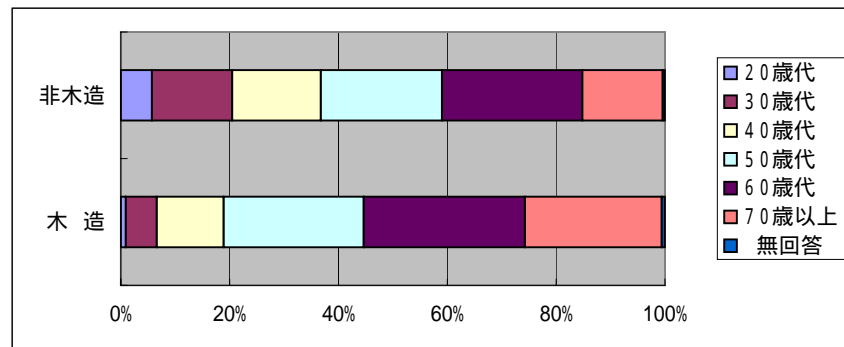
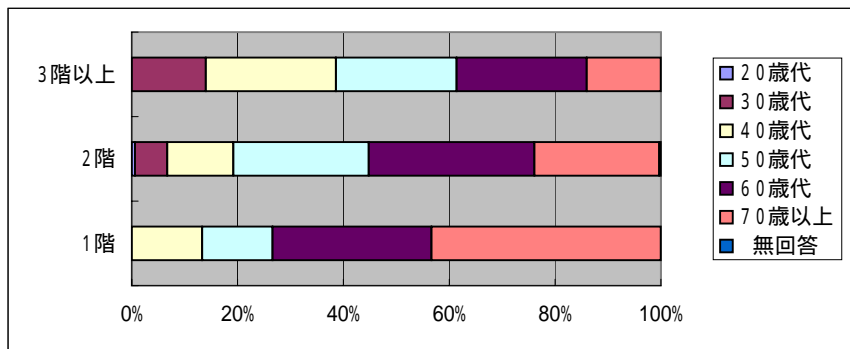
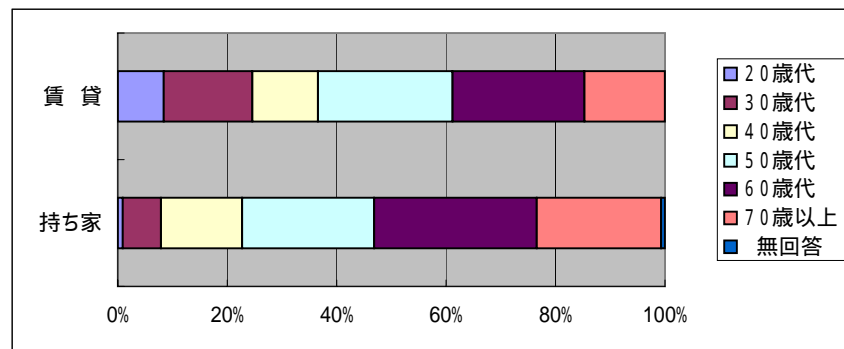
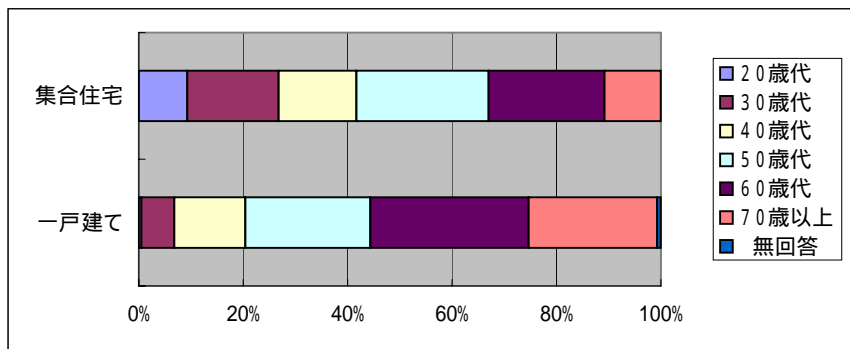

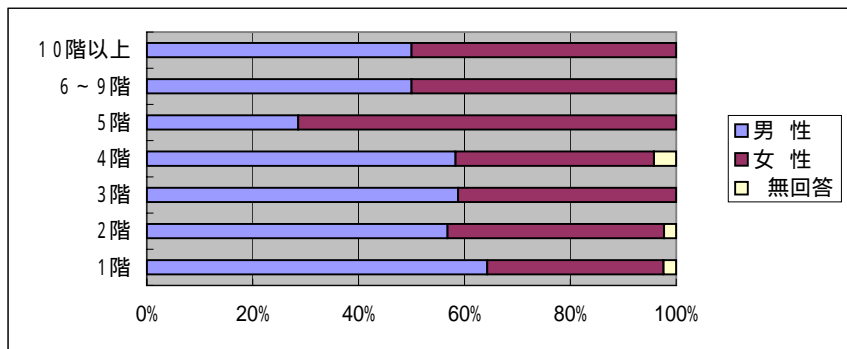
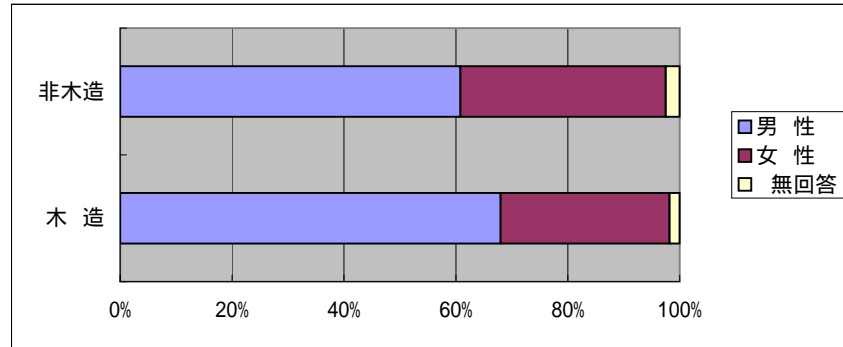
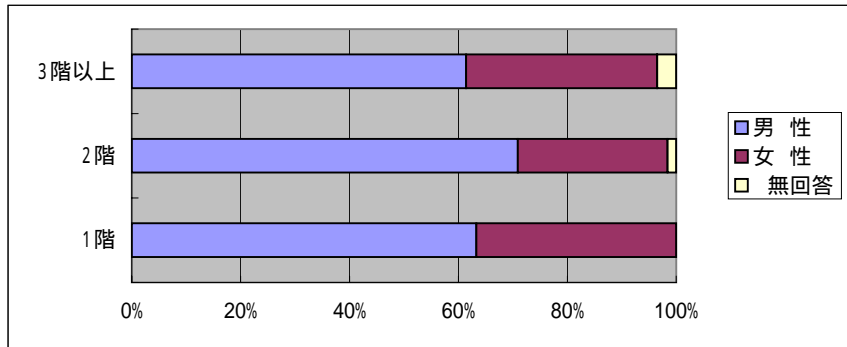
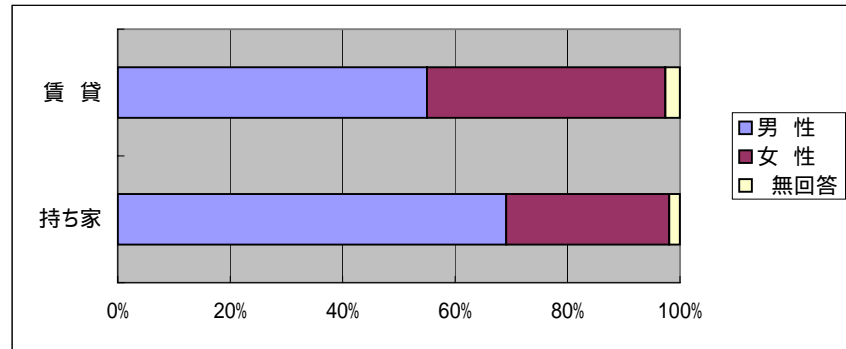
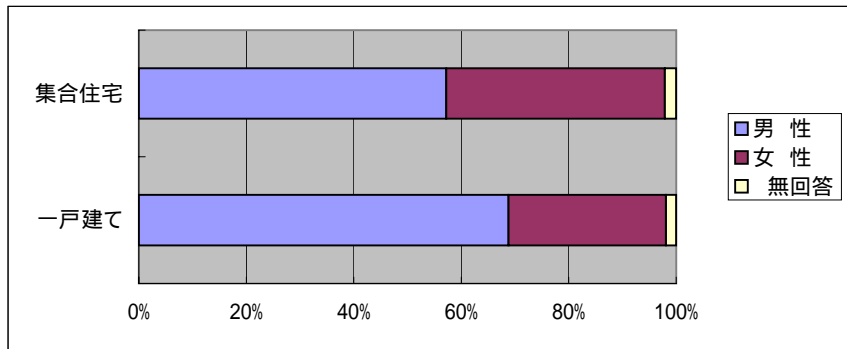

「災害に関するアンケート調査」（名古屋市）

問1001(1)年齢  
問1002(4)居住年数

	調査数	20歳代	30歳代	40歳代	50歳代	60歳代	70歳以上	無回答
全体	644	20	61	87	151	174	130	21
	100.0	3.1	9.5	13.5	23.4	27.0	20.2	3.3
1年未満	26	5	7	4	5	4	1	0
	100.0	19.2	26.9	15.4	19.2	15.4	3.8	0.0
1年以上3年未満	52	6	17	7	10	6	6	0
	100.0	11.5	32.7	13.5	19.2	11.5	11.5	0.0
3年以上10年未満	111	9	26	29	23	14	10	0
	100.0	8.1	23.4	26.1	20.7	12.6	9.0	0.0
10年以上20年未満	109	0	10	20	35	32	12	0
	100.0	0.0	9.2	18.3	32.1	29.4	11.0	0.0
20年以上30年未満	103	0	1	9	31	34	27	1
	100.0	0.0	1.0	8.7	30.1	33.0	26.2	1.0
30年以上40年未満	89	0	0	10	29	37	13	0
	100.0	0.0	0.0	11.2	32.6	41.6	14.6	0.0
40年以上50年未満	65	0	0	8	5	23	28	1
	100.0	0.0	0.0	12.3	7.7	35.4	43.1	1.5
50年以上	71	0	0	0	13	24	33	1
	100.0	0.0	0.0	0.0	18.3	33.8	46.5	1.4

問1001(1)年齢(歳)

調査数	平均	最小値	最大値
623	57.1	20.0	89.0
100.0	27.0	20.2	20.2
26	44.2	20.0	70.0
4.2	4.2	23.0	78.0
52	46.3	23.0	78.0
8.3	8.3	27.0	85.0
111	47.6	27.0	85.0
17.8	17.8	32.0	86.0
109	55.9	32.0	86.0
17.5	17.5	35.0	87.0
102	61.8	35.0	87.0
16.4	16.4	40.0	84.0
89	60.7	40.0	84.0
14.3	14.3	40.0	89.0
64	65.6	40.0	89.0
10.3	10.3	51.0	88.0
70	67.8	51.0	88.0
11.2	11.2		

問1001(2)性別

調査数	男性	女性	無回答
644	406	207	31
100.0	63.0	32.1	4.8
26	16	10	0
100.0	61.5	38.5	0.0
52	23	27	2
100.0	44.2	51.9	3.8
111	72	38	1
100.0	64.9	34.2	0.9
109	66	38	5
100.0	60.6	34.9	4.6
103	67	33	3
100.0	65.0	32.0	2.9
89	63	26	0
100.0	70.8	29.2	0.0
65	38	25	2
100.0	58.5	38.5	3.1
71	61	10	0
100.0	85.9	14.1	0.0

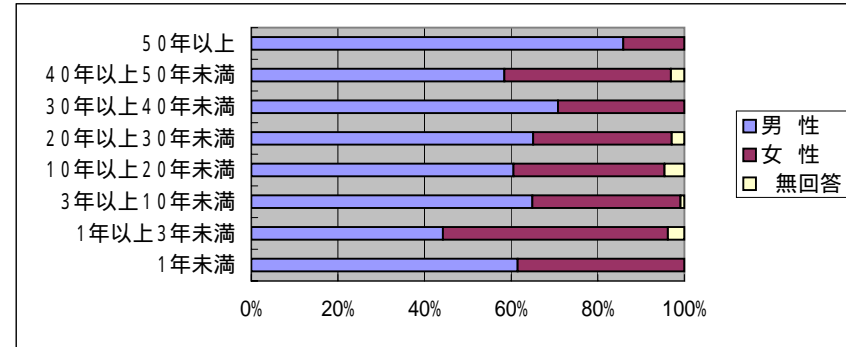
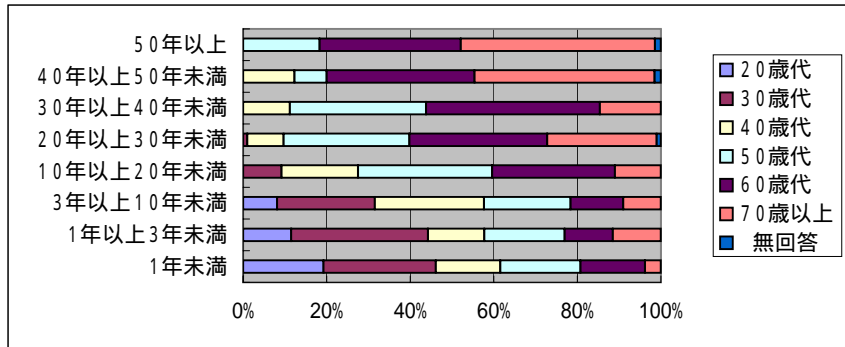

「災害に関するアンケート調査」(名古屋市)

問1001(3)世帯人数  
問1001(1)年齢

	調査数	1人	2人	3人	4人	5人	6人以上	無回答
全体	644 100.0	61 9.5	192 29.8	150 23.3	97 15.1	63 9.8	51 7.9	30 4.7
20歳代	20 100.0	10 50.0	5 25.0	3 15.0	1 5.0	1 5.0	0 0.0	0 0.0
30歳代	61 100.0	5 8.2	15 24.6	13 21.3	11 18.0	13 21.3	4 6.6	0 0.0
40歳代	87 100.0	1 1.1	11 12.6	17 19.5	29 33.3	17 19.5	9 10.3	3 3.4
50歳代	151 100.0	8 5.3	37 24.5	46 30.5	32 21.2	15 9.9	11 7.3	2 1.3
60歳代	174 100.0	15 8.6	63 36.2	57 32.8	18 10.3	9 5.2	11 6.3	1 0.6
70歳以上	130 100.0	22 16.9	60 46.2	14 10.8	6 4.6	8 6.2	16 12.3	4 3.1

問1001(3)世帯人数(人)

調査数	平均	最小値	最大値
614 100.0	3.1	1.0	8.0
20 3.3	1.9	1.0	5.0
61 9.9	3.4	1.0	7.0
84 13.7	3.9	1.0	6.0
149 24.3	3.3	1.0	7.0
173 28.2	2.9	1.0	7.0
126 20.5	2.8	1.0	8.0

問1001(2)性別

男性	406 100.0	25 6.2	135 33.3	96 23.6	62 15.3	43 10.6	38 9.4	7 1.7
女性	207 100.0	36 17.4	55 26.6	50 24.2	32 15.5	19 9.2	11 5.3	4 1.9

399 65.0	3.2	1.0	8.0
203 33.1	2.9	1.0	7.0

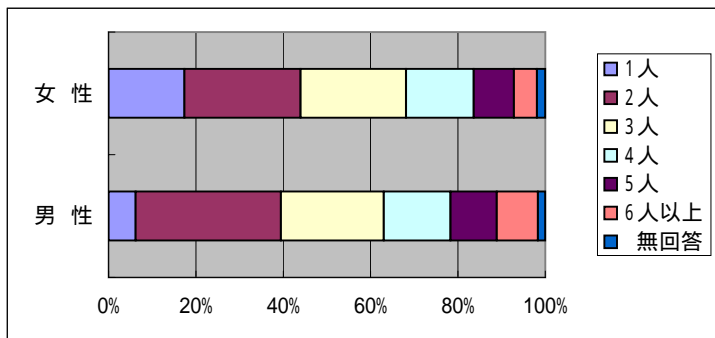
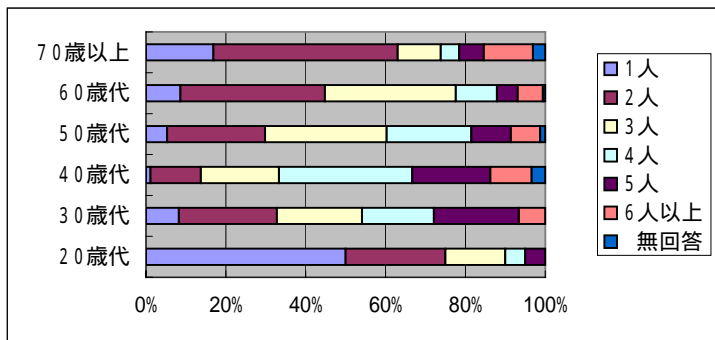



「災害に関するアンケート調査」(名古屋市)

問1001(3)世帯人数  
問1002(1)住居形態

	調査数	1人	2人	3人	4人	5人	6人以上	無回答
全体	644 100.0	61 9.5	192 29.8	150 23.3	97 15.1	63 9.8	51 7.9	30 4.7
一戸建て	426 100.0	20 4.7	125 29.3	98 23.0	75 17.6	52 12.2	48 11.3	8 1.9
集合住宅	194 100.0	39 20.1	65 33.5	52 26.8	22 11.3	10 5.2	3 1.5	3 1.5

問1001(3)世帯人数(人)

調査数	平均	最小値	最大値
614 100.0	3.1	1.0	8.0
418 68.1	3.4	1.0	8.0
191 31.1	2.5	1.0	7.0

問1002(1)一戸建て何階建て

	調査数	1階	2階	3階以上
1階	30 100.0	4 13.3	15 50.0	7 23.3
2階	313 100.0	13 4.2	89 28.4	75 24.0
3階以上	57 100.0	1 1.8	7 12.3	11 19.3

調査数	平均	最小値	最大値
29 6.9	2.4	1.0	6.0
309 73.9	3.4	1.0	8.0
55 13.2	4.2	1.0	7.0

問1002(1)集合住宅居住階

	調査数	1階	2階	3階	4階	5階	6~9階	10階以上
1階	42 100.0	12 28.6	14 33.3	7 16.7	4 9.5	4 9.5	1 2.4	0 0.0
2階	44 100.0	13 29.5	10 22.7	13 29.5	6 13.6	1 2.3	0 0.0	1 2.3
3階	34 100.0	4 11.8	13 38.2	6 17.6	5 14.7	4 11.8	2 5.9	0 0.0
4階	24 100.0	5 20.8	6 25.0	10 41.7	2 8.3	0 0.0	0 0.0	1 4.2
5階	14 100.0	1 7.1	6 42.9	5 35.7	2 14.3	0 0.0	0 0.0	0 0.0
6~9階	22 100.0	0 0.0	10 45.5	10 45.5	2 9.1	0 0.0	0 0.0	0 0.0
10階以上	2 100.0	0 0.0	1 50.0	0 0.0	0 0.0	1 50.0	0 0.0	0 0.0

調査数	平均	最小値	最大値
42 22.0	2.5	1.0	7.0
43 22.5	2.3	1.0	5.0
34 17.8	3.0	1.0	7.0
23 12.0	2.4	1.0	4.0
14 7.3	2.6	1.0	4.0
22 11.5	2.6	2.0	4.0
2 1.0	3.5	2.0	5.0

問1002(2)居住形態

	調査数	持ち家	賃貸
持ち家	431 100.0	17 3.9	124 28.8
賃貸	191 100.0	44 23.0	64 33.5

調査数	平均	最小値	最大値
423 68.9	3.5	1.0	8.0
187 30.5	2.4	1.0	7.0

問1002(3)住居構造

	調査数	木造	非木造
木造	334 100.0	30 9.0	112 33.5
非木造	283 100.0	30 10.6	74 26.1

調査数	平均	最小値	最大値
328 53.4	3.1	1.0	8.0
277 45.1	3.2	1.0	8.0

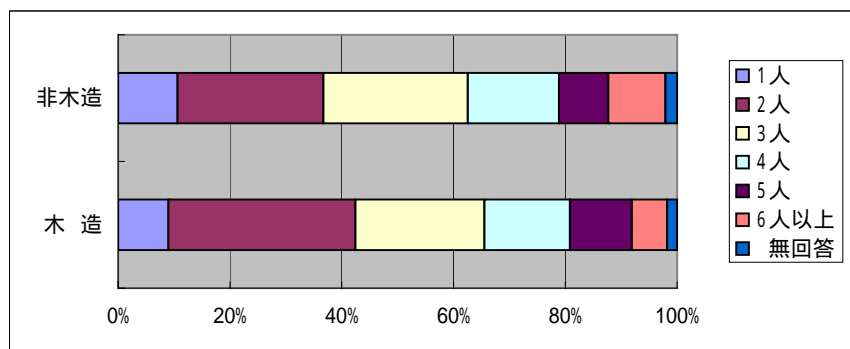
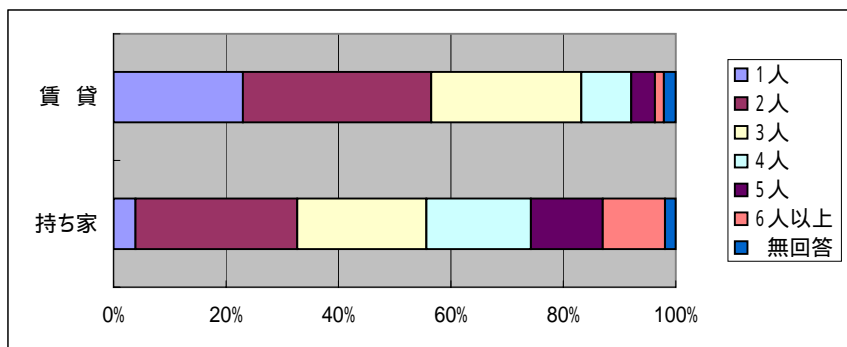
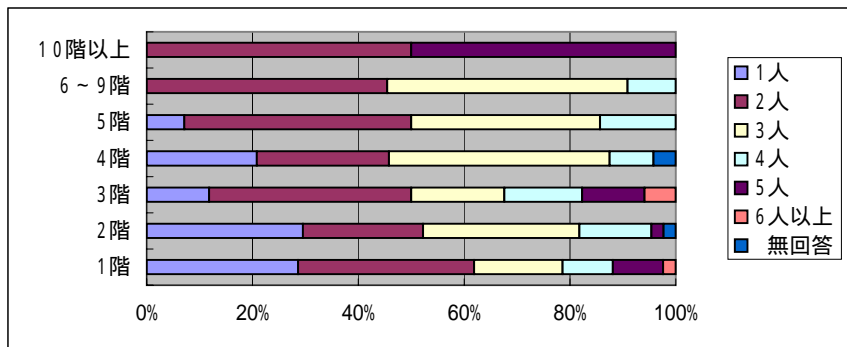
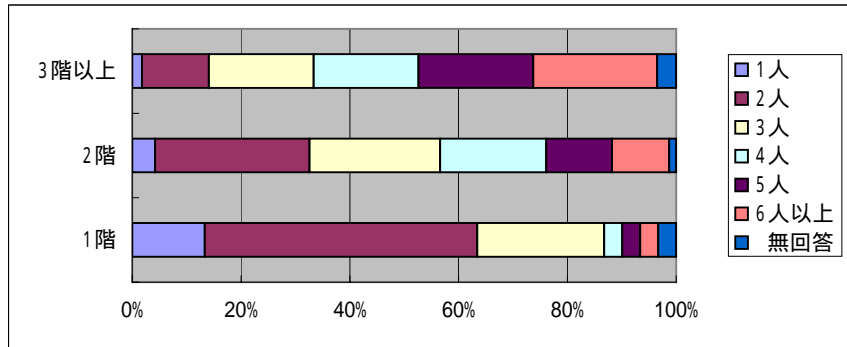
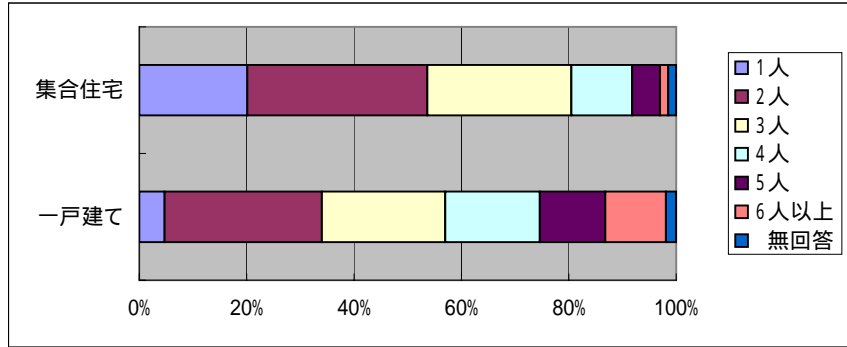

「災害に関するアンケート調査」(名古屋市)

問1001(3)世帯人数  
問1002(4)居住年数

	調査数	1人	2人	3人	4人	5人	6人以上	無回答
全体	644 100.0	61 9.5	192 29.8	150 23.3	97 15.1	63 9.8	51 7.9	30 4.7
1年未満	26 100.0	7 26.9	6 23.1	5 19.2	5 19.2	1 3.8	1 3.8	1 3.8
1年以上3年未満	52 100.0	8 15.4	18 34.6	12 23.1	6 11.5	5 9.6	2 3.8	1 1.9
3年以上10年未満	111 100.0	15 13.5	23 20.7	25 22.5	23 20.7	15 13.5	9 8.1	1 0.9
10年以上20年未満	109 100.0	11 10.1	31 28.4	25 22.9	25 22.9	9 8.3	7 6.4	1 0.9
20年以上30年未満	103 100.0	5 4.9	29 28.2	29 28.2	17 16.5	14 13.6	6 5.8	3 2.9
30年以上40年未満	89 100.0	8 9.0	29 32.6	27 30.3	9 10.1	8 9.0	6 6.7	2 2.2
40年以上50年未満	65 100.0	3 4.6	28 43.1	12 18.5	5 7.7	5 7.7	10 15.4	2 3.1
50年以上	71 100.0	4 5.6	28 39.4	15 21.1	7 9.9	6 8.5	10 14.1	1 1.4

問1001(3)世帯人数(人)

調査数	平均	最小値	最大値
614 100.0	3.1	1.0	8.0
25 4.1	2.6	1.0	6.0
51 8.3	2.8	1.0	7.0
110 17.9	3.3	1.0	7.0
108 17.6	3.1	1.0	8.0
100 16.3	3.3	1.0	8.0
87 14.2	3.0	1.0	7.0
63 10.3	3.2	1.0	8.0
70 11.4	3.2	1.0	7.0

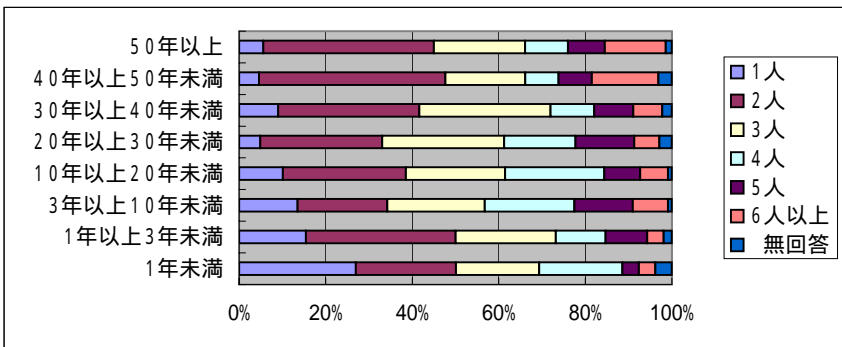

「災害に関するアンケート調査」(名古屋市)

問1002(1) 住居形態  
問1001(1) 年齢

	調査数	一戸建て	集合住宅	無回答
全体	644 100.0	426 66.1	194 30.1	24 3.7
20歳代	20 100.0	2 10.0	18 90.0	0 0.0
30歳代	61 100.0	27 44.3	34 55.7	0 0.0
40歳代	87 100.0	58 66.7	29 33.3	0 0.0
50歳代	151 100.0	102 67.5	49 32.5	0 0.0
60歳代	174 100.0	129 74.1	43 24.7	2 1.1
70歳以上	130 100.0	105 80.8	21 16.2	4 3.1

問1001(2) 性別

	調査数	男性	女性	無回答
男性	406 100.0	293 72.2	111 27.3	2 0.5
女性	207 100.0	125 60.4	79 38.2	3 1.4

問1001(3) 世帯人数

	調査数	1人	2人	3人	4人	5人	6人以上
1人	61 100.0	20 32.8	39 63.9	2 3.3			
2人	192 100.0	125 65.1	65 33.9	2 1.0			
3人	150 100.0	98 65.3	52 34.7	0 0.0			
4人	97 100.0	75 77.3	22 22.7	0 0.0			
5人	63 100.0	52 82.5	10 15.9	1 1.6			
6人以上	51 100.0	48 94.1	3 5.9	0 0.0			

問1002(1) 一戸建て何階建て

	調査数	1階	2階	3階以上	無回答
全体	426 100.0	30 7.0	313 73.5	57 13.4	26 6.1
20歳代	2 100.0	0 0.0	2 100.0	0 0.0	0 0.0
30歳代	27 100.0	0 0.0	19 70.4	8 29.6	0 0.0
40歳代	58 100.0	4 6.9	39 67.2	14 24.1	1 1.7
50歳代	102 100.0	4 3.9	80 78.4	13 12.7	5 4.9
60歳代	129 100.0	9 7.0	98 76.0	14 10.9	8 6.2
70歳以上	105 100.0	13 12.4	74 70.5	8 7.6	10 9.5

	調査数	1階	2階	3階以上	無回答
男性	293 100.0	19 6.5	222 75.8	35 11.9	17 5.8
女性	125 100.0	11 8.8	86 68.8	20 16.0	8 6.4

	調査数	1階	2階	3階以上	無回答
1人	20 100.0	4 20.0	13 65.0	1 5.0	2 10.0
2人	125 100.0	15 12.0	89 71.2	7 5.6	14 11.2
3人	98 100.0	7 7.1	75 76.5	11 11.2	5 5.1
4人	75 100.0	1 1.3	61 81.3	11 14.7	2 2.7
5人	52 100.0	1 1.9	38 73.1	12 23.1	1 1.9
6人以上	48 100.0	1 2.1	33 68.8	13 27.1	1 2.1

問1002(1) 一戸建て何階建て

	調査数	平均	最小値	最大値
全体	400 100.0	2.1	1.0	4.0
20歳代	2 0.5	2.0	2.0	2.0
30歳代	27 6.8	2.3	2.0	3.0
40歳代	57 14.3	2.2	1.0	3.0
50歳代	97 24.3	2.1	1.0	4.0
60歳代	121 30.3	2.0	1.0	4.0
70歳以上	95 23.8	1.9	1.0	3.0

	調査数	平均	最小値	最大値
男性	276 69.0	2.1	1.0	4.0
女性	117 29.3	2.1	1.0	4.0

	調査数	平均	最小値	最大値
1人	18 4.5	1.8	1.0	3.0
2人	111 27.8	1.9	1.0	3.0
3人	93 23.3	2.1	1.0	4.0
4人	73 18.3	2.1	1.0	3.0
5人	51 12.8	2.2	1.0	4.0
6人以上	47 11.8	2.3	1.0	4.0

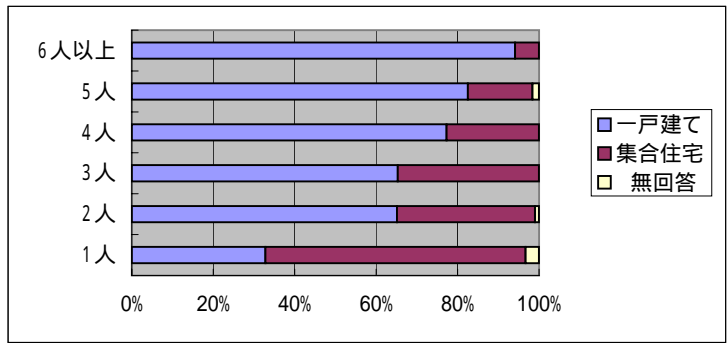
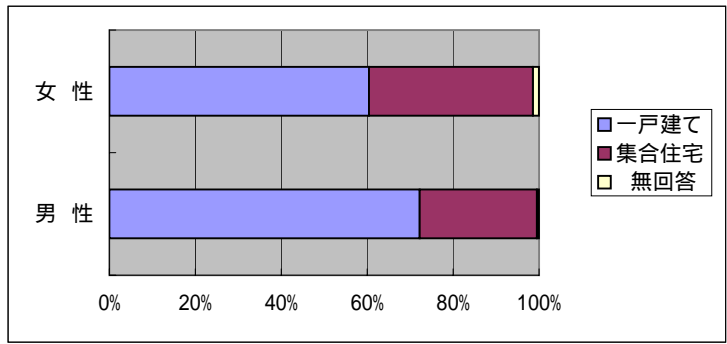
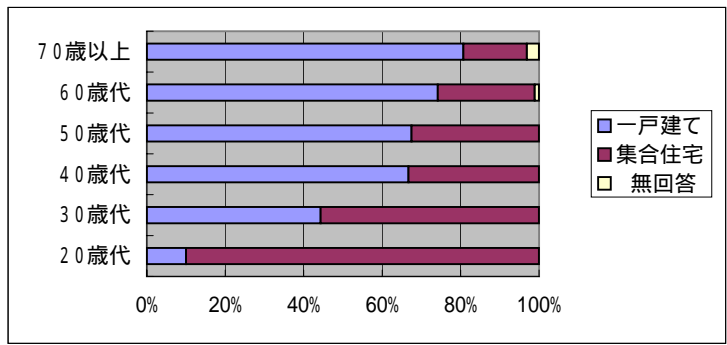

「災害に関するアンケート調査」(名古屋市)

問1002(1) 住居形態  
問1002(1) 住居形態

	調査数	一戸建て	集合住宅	無回答
全体	644 100.0	426 66.1	194 30.1	24 3.7
一戸建て	426 100.0	426 100.0	0 0.0	0 0.0
集合住宅	194 100.0	0 0.0	194 100.0	0 0.0

問1002(1) 一戸建て何階建て

調査数	1階	2階	3階以上	無回答
426 100.0	30 7.0	313 73.5	57 13.4	26 6.1
426 100.0	30 7.0	313 73.5	57 13.4	26 6.1
0 0.0	0 0.0	0 0.0	0 0.0	0 0.0

問1002(1) 一戸建て何階建て

調査数	平均	最小値	最大値
400 100.0	2.1	1.0	4.0
400 100.0	2.1	1.0	4.0
0 0.0	0.0	0.0	0.0

問1002(1) 一戸建て何階建て

1階	30 100.0	30 100.0	0 0.0	0 0.0
2階	313 100.0	313 100.0	0 0.0	0 0.0
3階以上	57 100.0	57 100.0	0 0.0	0 0.0

30 100.0	30 100.0	0 0.0	0 0.0	0 0.0
313 100.0	0 0.0	313 100.0	0 0.0	0 0.0
57 100.0	0 0.0	0 0.0	57 100.0	0 0.0

30 7.5	1.0	1.0	1.0
313 78.3	2.0	2.0	2.0
57 14.3	3.1	3.0	4.0

問1002(1) 集合住宅居住階

1階	42 100.0	0 0.0	42 100.0	0 0.0
2階	44 100.0	0 0.0	44 100.0	0 0.0
3階	34 100.0	0 0.0	34 100.0	0 0.0
4階	24 100.0	0 0.0	24 100.0	0 0.0
5階	14 100.0	0 0.0	14 100.0	0 0.0
6~9階	22 100.0	0 0.0	22 100.0	0 0.0
10階以上	2 100.0	0 0.0	2 100.0	0 0.0

0 0.0	0 0.0	0 0.0	0 0.0	0 0.0
0 0.0	0 0.0	0 0.0	0 0.0	0 0.0
0 0.0	0 0.0	0 0.0	0 0.0	0 0.0
0 0.0	0 0.0	0 0.0	0 0.0	0 0.0
0 0.0	0 0.0	0 0.0	0 0.0	0 0.0
0 0.0	0 0.0	0 0.0	0 0.0	0 0.0
0 0.0	0 0.0	0 0.0	0 0.0	0 0.0

0 0.0	0.0	0.0	0.0
0 0.0	0.0	0.0	0.0
0 0.0	0.0	0.0	0.0
0 0.0	0.0	0.0	0.0
0 0.0	0.0	0.0	0.0
0 0.0	0.0	0.0	0.0
0 0.0	0.0	0.0	0.0

問1002(2) 居住形態

持ち家	431 100.0	397 92.1	33 7.7	1 0.2
賃貸	191 100.0	27 14.1	159 83.2	5 2.6

397 100.0	20 5.0	297 74.8	57 14.4	23 5.8
27 100.0	10 37.0	15 55.6	0 0.0	2 7.4

374 93.5	2.1	1.0	4.0
25 6.3	1.6	1.0	2.0

問1002(3) 住居構造

木造	334 100.0	308 92.2	23 6.9	3 0.9
非木造	283 100.0	113 39.9	168 59.4	2 0.7

308 100.0	29 9.4	251 81.5	8 2.6	20 6.5
113 100.0	1 0.9	58 51.3	49 43.4	5 4.4

288 72.0	1.9	1.0	3.0
108 27.0	2.5	1.0	4.0

問1 002 ( 1 ) 住居形態

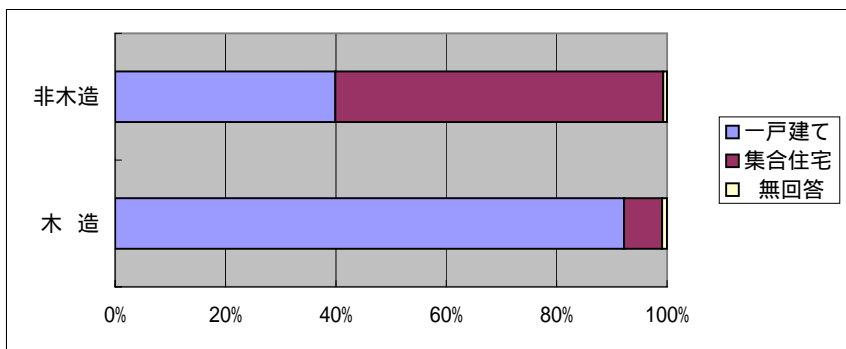
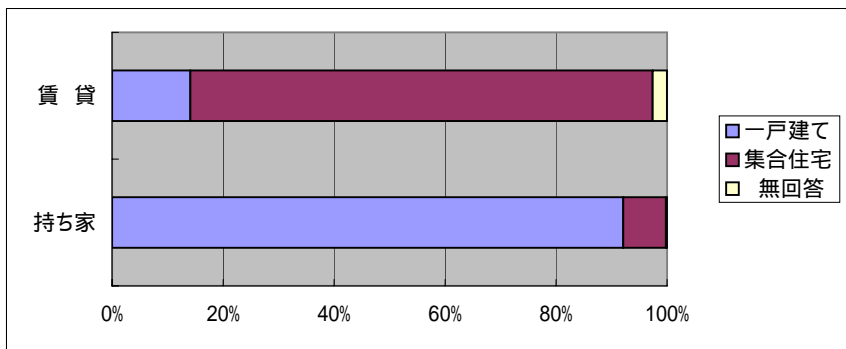

問1 002 ( 1 ) 一戸建て何階建て

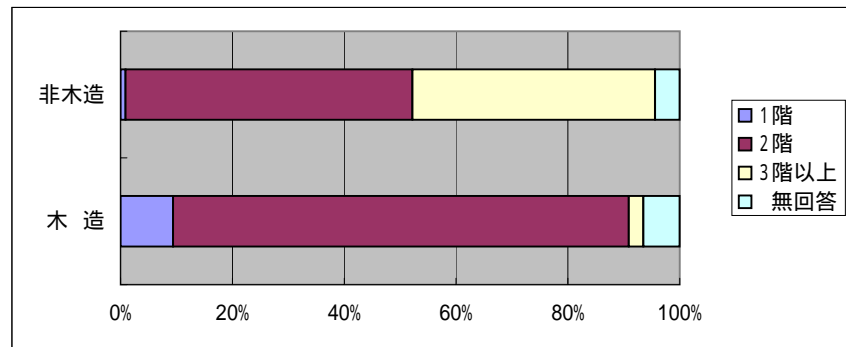
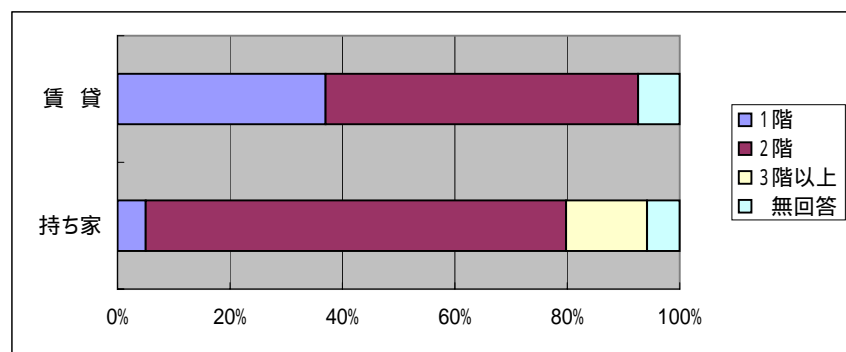

「災害に関するアンケート調査」(名古屋市)

問1 002 ( 1 ) 住居形態  
問1 002 ( 4 ) 居住年数

	調査数	一戸建て	集合住宅	無回答
全体	644 100.0	426 66.1	194 30.1	24 3.7
1年未満	26 100.0	12 46.2	14 53.8	0 0.0
1年以上3年未満	52 100.0	18 34.6	34 65.4	0 0.0
3年以上10年未満	111 100.0	53 47.7	58 52.3	0 0.0
10年以上20年未満	109 100.0	72 66.1	36 33.0	1 0.9
20年以上30年未満	103 100.0	79 76.7	22 21.4	2 1.9
30年以上40年未満	89 100.0	61 68.5	28 31.5	0 0.0
40年以上50年未満	65 100.0	62 95.4	1 1.5	2 3.1
50年以上	71 100.0	69 97.2	1 1.4	1 1.4

問1 002 ( 1 ) 一戸建て何階建て

調査数	1階	2階	3階以上	無回答
426 100.0	30 7.0	313 73.5	57 13.4	26 6.1
12 100.0	2 16.7	8 66.7	1 8.3	1 8.3
18 100.0	0 0.0	10 55.6	5 27.8	3 16.7
53 100.0	3 5.7	39 73.6	11 20.8	0 0.0
72 100.0	1 1.4	55 76.4	10 13.9	6 8.3
79 100.0	4 5.1	61 77.2	9 11.4	5 6.3
61 100.0	5 8.2	45 73.8	8 13.1	3 4.9
62 100.0	8 12.9	41 66.1	9 14.5	4 6.5
69 100.0	7 10.1	54 78.3	4 5.8	4 5.8

問1 002 ( 1 ) 一戸建て何階建て

調査数	平均	最小値	最大値
400 100.0	2.1	1.0	4.0
11 2.8	1.9	1.0	3.0
15 3.8	2.3	2.0	3.0
53 13.3	2.2	1.0	4.0
66 16.5	2.2	1.0	4.0
74 18.5	2.1	1.0	3.0
58 14.5	2.1	1.0	4.0
58 14.5	2.0	1.0	3.0
65 16.3	2.0	1.0	3.0

問1 002 ( 1 ) 住居形態

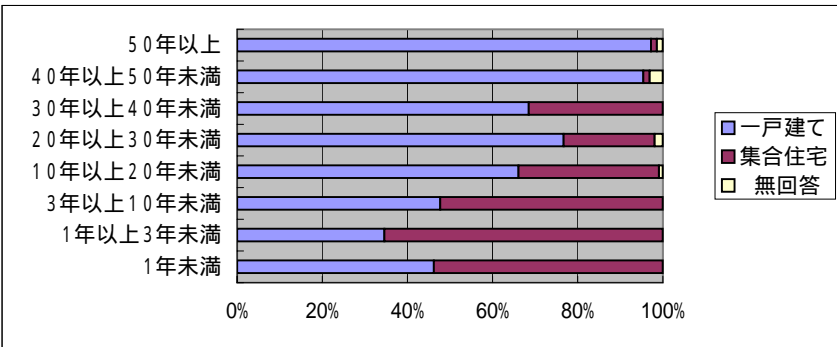

問1 002 ( 1 ) 一戸建て何階建て

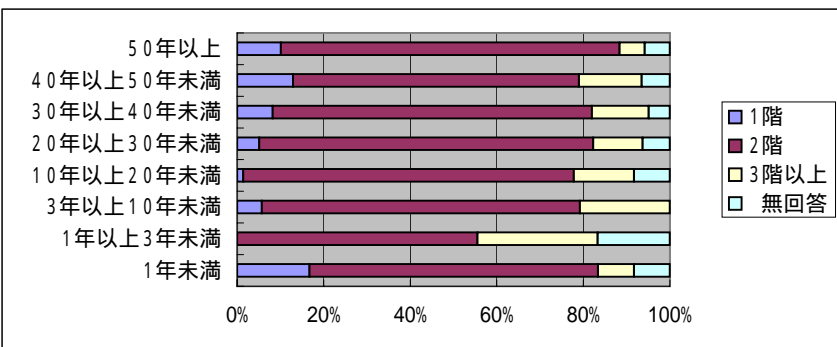



「災害に関するアンケート調査」(名古屋市)

問1002(1) 集合住宅何階建て  
問1001(1) 年齢

	調査数	1階	2階	3階	4階	5階	6 ~ 9階	10階以上	無回答
全体	194 100.0	1 0.5	26 13.4	22 11.3	28 14.4	40 20.6	53 27.3	16 8.2	8 4.1
20歳代	18 100.0	0 0.0	4 22.2	6 33.3	4 22.2	0 0.0	3 16.7	1 5.6	0 0.0
30歳代	34 100.0	0 0.0	6 17.6	8 23.5	4 11.8	3 8.8	7 20.6	6 17.6	0 0.0
40歳代	29 100.0	0 0.0	2 6.9	2 6.9	8 27.6	4 13.8	9 31.0	4 13.8	0 0.0
50歳代	49 100.0	0 0.0	4 8.2	4 8.2	7 14.3	10 20.4	18 36.7	4 8.2	2 4.1
60歳代	43 100.0	1 2.3	8 18.6	2 4.7	5 11.6	10 23.3	13 30.2	1 2.3	3 7.0
70歳以上	21 100.0	0 0.0	2 9.5	0 0.0	0 0.0	13 61.9	3 14.3	0 0.0	3 14.3

問1002(1) 集合住宅何階建て

調査数	平均	最小値	最大値
186 100.0	5.5	1.0	15.0
18 9.7	4.3	2.0	15.0
34 18.3	5.7	2.0	15.0
29 15.6	6.0	2.0	15.0
47 25.3	6.0	2.0	14.0
40 21.5	5.1	1.0	15.0
18 9.7	5.1	2.0	8.0

問1001(2) 性別

男性	111 100.0	1 0.9	16 14.4	13 11.7	13 11.7	21 18.9	34 30.6	7 6.3	6 5.4
女性	79 100.0	0 0.0	10 12.7	9 11.4	14 17.7	17 21.5	19 24.1	9 11.4	1 1.3

105 56.5	5.4	1.0	15.0
78 41.9	5.7	2.0	15.0

問1001(3) 世帯人数

1人	39 100.0	0 0.0	13 33.3	6 15.4	9 23.1	6 15.4	2 5.1	0 0.0	3 7.7
2人	65 100.0	1 1.5	6 9.2	5 7.7	6 9.2	17 26.2	20 30.8	7 10.8	3 4.6
3人	52 100.0	0 0.0	4 7.7	6 11.5	8 15.4	9 17.3	21 40.4	4 7.7	0 0.0
4人	22 100.0	0 0.0	1 4.5	2 9.1	3 13.6	5 22.7	6 27.3	4 18.2	1 4.5
5人	10 100.0	0 0.0	1 10.0	2 20.0	1 10.0	1 10.0	4 40.0	1 10.0	0 0.0
6人以上	3 100.0	0 0.0	1 33.3	0 0.0	0 0.0	2 66.7	0 0.0	0 0.0	0 0.0

36 19.4	3.4	2.0	8.0
62 33.3	6.2	1.0	15.0
52 28.0	5.8	2.0	13.0
21 11.3	6.3	2.0	14.0
10 5.4	6.2	2.0	15.0
3 1.6	4.0	2.0	5.0

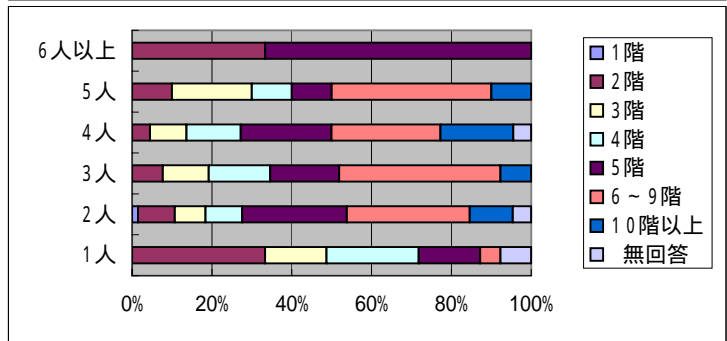
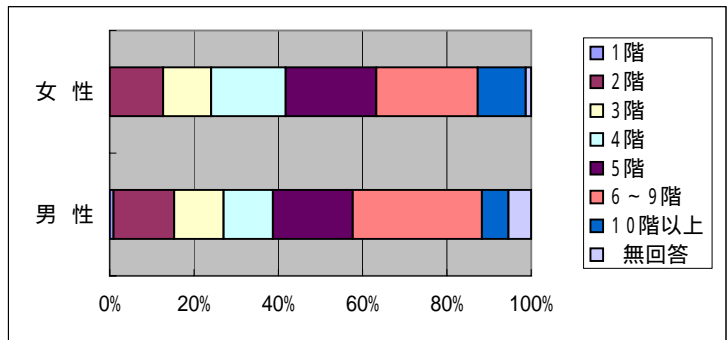
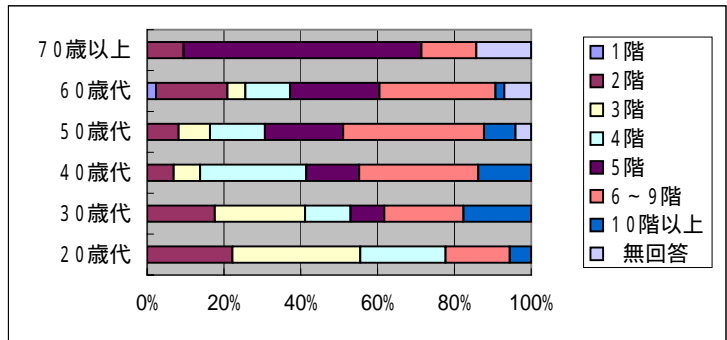

「災害に関するアンケート調査」(名古屋市)

問1002(1) 集合住宅何階建て  
問1002(1) 住居形態

	調査数	1階	2階	3階	4階	5階	6 ~ 9階	10階以上	無回答
全体	194 100.0	1 0.5	26 13.4	22 11.3	28 14.4	40 20.6	53 27.3	16 8.2	8 4.1
一戸建て	0 0.0	0 0.0	0 0.0	0 0.0	0 0.0	0 0.0	0 0.0	0 0.0	0 0.0
集合住宅	194 100.0	1 0.5	26 13.4	22 11.3	28 14.4	40 20.6	53 27.3	16 8.2	8 4.1

問1002(1) 集合住宅何階建て

調査数	平均	最小値	最大値
186 100.0	5.5	1.0	15.0
0 0.0	0.0	0.0	0.0
186 100.0	5.5	1.0	15.0

問1002(1) 一戸建て何階建て

	調査数	1階	2階	3階以上
1階	0 0.0	0 0.0	0 0.0	0 0.0
2階	0 0.0	0 0.0	0 0.0	0 0.0
3階以上	0 0.0	0 0.0	0 0.0	0 0.0

0 0.0	0.0	0.0	0.0
0 0.0	0.0	0.0	0.0
0 0.0	0.0	0.0	0.0

問1002(1) 集合住宅居住階

	調査数	1階	2階	3階	4階	5階	6~9階	10階以上
1階	42 100.0	1 2.4	14 33.3	6 14.3	5 11.9	8 19.0	7 16.7	0 0.0
2階	44 100.0	0 0.0	11 25.0	9 20.5	7 15.9	4 9.1	9 20.5	4 9.1
3階	34 100.0	0 0.0	0 0.0	7 20.6	3 8.8	12 35.3	12 35.3	0 0.0
4階	24 100.0	0 0.0	0 0.0	0 0.0	12 50.0	6 25.0	4 16.7	2 8.3
5階	14 100.0	0 0.0	0 0.0	0 0.0	0 0.0	8 57.1	5 35.7	1 7.1
6~9階	22 100.0	0 0.0	0 0.0	0 0.0	0 0.0	0 0.0	15 68.2	7 31.8
10階以上	2 100.0	0 0.0	0 0.0	0 0.0	0 0.0	0 0.0	0 0.0	2 100.0

41 22.0	3.9	1.0	9.0
44 23.7	4.8	2.0	15.0
34 18.3	5.2	3.0	8.0
24 12.9	5.4	4.0	13.0
14 7.5	6.6	5.0	15.0
22 11.8	8.9	6.0	15.0
2 1.1	15.0	15.0	15.0

問1002(2) 居住形態

	調査数	持家	賃貸
持家	33 100.0	0 0.0	1 3.0
賃貸	159 100.0	1 0.6	25 15.7

32 17.2	8.4	2.0	15.0
152 81.7	4.9	1.0	15.0

問1002(3) 住居構造

	調査数	木造	非木造
木造	23 100.0	1 4.3	16 69.6
非木造	168 100.0	0 0.0	10 6.0

18 9.7	2.0	1.0	3.0
167 89.8	5.9	2.0	15.0

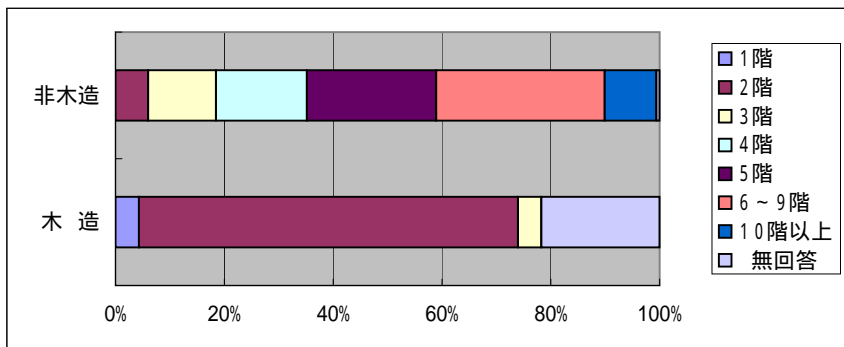
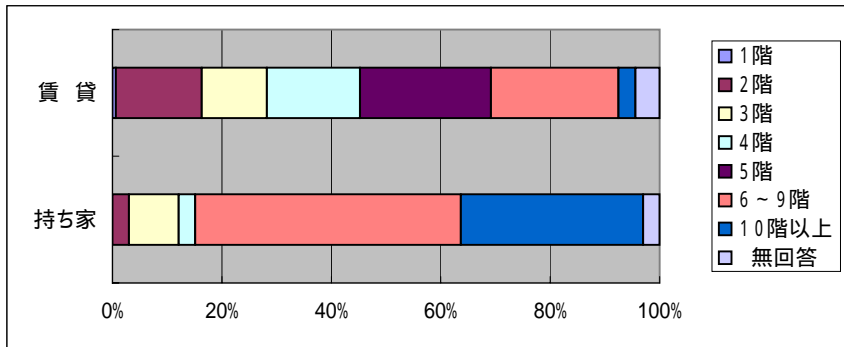

「災害に関するアンケート調査」(名古屋市)

問1002(1) 集合住宅何階建て  
問1002(4) 居住年数

	調査数	1階	2階	3階	4階	5階	6～9階	10階以上	無回答
全体	194 100.0	1 0.5	26 13.4	22 11.3	28 14.4	40 20.6	53 27.3	16 8.2	8 4.1
1年未満	14 100.0	0 0.0	3 21.4	1 7.1	3 21.4	0 0.0	3 21.4	3 21.4	1 7.1
1年以上3年未満	34 100.0	0 0.0	6 17.6	6 17.6	4 11.8	3 8.8	7 20.6	6 17.6	2 5.9
3年以上10年未満	58 100.0	0 0.0	6 10.3	8 13.8	11 19.0	11 19.0	17 29.3	5 8.6	0 0.0
10年以上20年未満	36 100.0	0 0.0	6 16.7	3 8.3	7 19.4	8 22.2	8 22.2	2 5.6	2 5.6
20年以上30年未満	22 100.0	0 0.0	1 4.5	1 4.5	2 9.1	8 36.4	9 40.9	0 0.0	1 4.5
30年以上40年未満	28 100.0	1 3.6	3 10.7	2 7.1	1 3.6	10 35.7	9 32.1	0 0.0	2 7.1
40年以上50年未満	1 100.0	0 0.0	0 0.0	1 100.0	0 0.0	0 0.0	0 0.0	0 0.0	0 0.0
50年以上	1 100.0	0 0.0	1 100.0	0 0.0	0 0.0	0 0.0	0 0.0	0 0.0	0 0.0

問1002(1) 集合住宅何階建て

調査数	平均	最小値	最大値
186 100.0	5.5	1.0	15.0
13 7.0	6.2	2.0	15.0
32 17.2	6.1	2.0	15.0
58 31.2	5.5	2.0	15.0
34 18.3	4.9	2.0	10.0
21 11.3	5.7	2.0	8.0
26 14.0	5.2	1.0	8.0
1 0.5	3.0	3.0	3.0
1 0.5	2.0	2.0	2.0

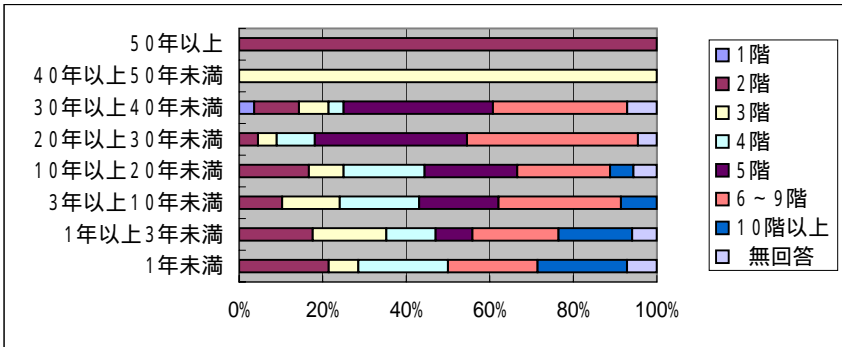

「災害に関するアンケート調査」(名古屋市)

問1002(1) 集合住宅居住階  
問1001(1) 年齢

	調査数	1階	2階	3階	4階	5階	6 ~ 9階	10階以上	無回答
全体	194 100.0	42 21.6	44 22.7	34 17.5	24 12.4	14 7.2	22 11.3	2 1.0	12 6.2
20歳代	18 100.0	4 22.2	7 38.9	6 33.3	1 5.6	0 0.0	0 0.0	0 0.0	0 0.0
30歳代	34 100.0	9 26.5	9 26.5	5 14.7	5 14.7	2 5.9	3 8.8	1 2.9	0 0.0
40歳代	29 100.0	2 6.9	8 27.6	5 17.2	4 13.8	3 10.3	6 20.7	1 3.4	0 0.0
50歳代	49 100.0	10 20.4	12 24.5	7 14.3	6 12.2	4 8.2	9 18.4	0 0.0	1 2.0
60歳代	43 100.0	13 30.2	6 14.0	5 11.6	5 11.6	4 9.3	4 9.3	0 0.0	6 14.0
70歳以上	21 100.0	4 19.0	2 9.5	6 28.6	3 14.3	1 4.8	0 0.0	0 0.0	5 23.8

問1002(1) 集合住宅居住階

調査数	平均	最小値	最大値
182 100.0	3.2	1.0	14.0
18 9.9	2.2	1.0	4.0
34 18.7	3.1	1.0	14.0
29 15.9	4.0	1.0	13.0
48 26.4	3.5	1.0	9.0
37 20.3	2.9	1.0	8.0
16 8.8	2.7	1.0	5.0

問1001(2) 性別

男性	111 100.0	27 24.3	25 22.5	20 18.0	14 12.6	4 3.6	11 9.9	1 0.9	9 8.1
女性	79 100.0	14 17.7	18 22.8	14 17.7	9 11.4	10 12.7	11 13.9	1 1.3	2 2.5

102 56.0	2.9	1.0	13.0
77 42.3	3.6	1.0	14.0

問1001(3) 世帯人数

1人	39 100.0	12 30.8	13 33.3	4 10.3	5 12.8	1 2.6	0 0.0	0 0.0	4 10.3
2人	65 100.0	14 21.5	10 15.4	13 20.0	6 9.2	6 9.2	10 15.4	1 1.5	5 7.7
3人	52 100.0	7 13.5	13 25.0	6 11.5	10 19.2	5 9.6	10 19.2	0 0.0	1 1.9
4人	22 100.0	4 18.2	6 27.3	5 22.7	2 9.1	2 9.1	2 9.1	0 0.0	1 4.5
5人	10 100.0	4 40.0	1 10.0	4 40.0	0 0.0	0 0.0	0 0.0	1 10.0	0 0.0
6人以上	3 100.0	1 33.3	0 0.0	2 66.7	0 0.0	0 0.0	0 0.0	0 0.0	0 0.0

35 19.2	2.1	1.0	5.0
60 33.0	3.6	1.0	14.0
51 28.0	3.6	1.0	8.0
21 11.5	3.1	1.0	9.0
10 5.5	3.1	1.0	13.0
3 1.6	2.3	1.0	3.0

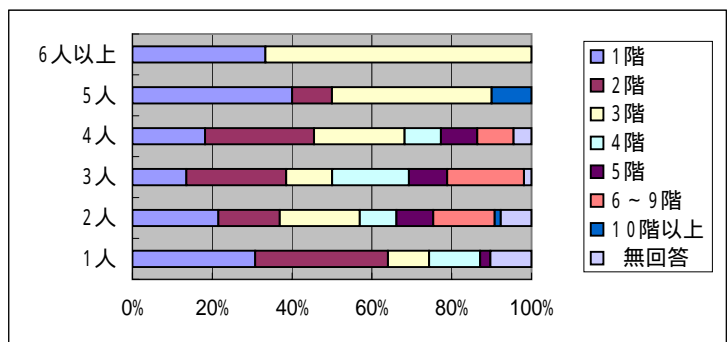
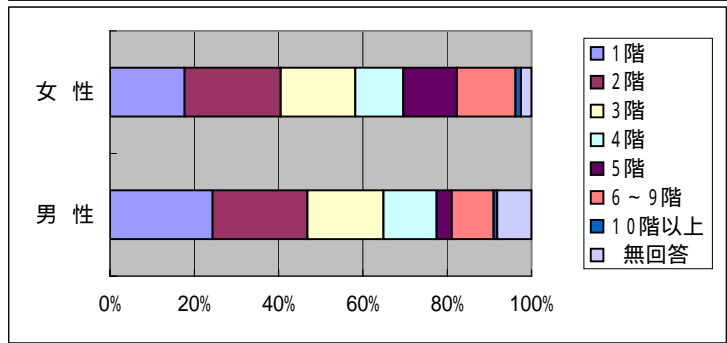
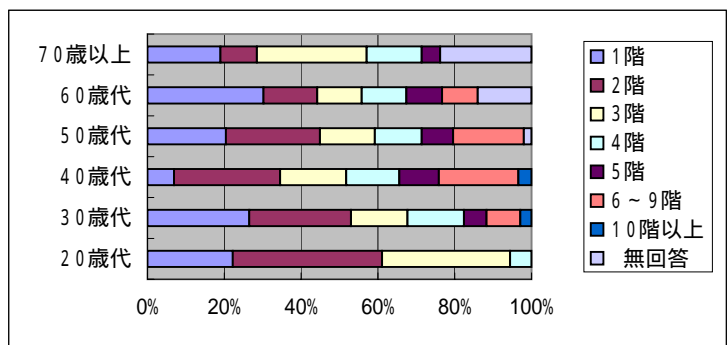

「災害に関するアンケート調査」(名古屋市)

問1002(1) 集合住宅居住階  
問1002(1) 住居形態

	調査数	1階	2階	3階	4階	5階	6~9階	10階以上	無回答
全体	194 100.0	42 21.6	44 22.7	34 17.5	24 12.4	14 7.2	22 11.3	2 1.0	12 6.2
一戸建て	0 0.0	0 0.0	0 0.0	0 0.0	0 0.0	0 0.0	0 0.0	0 0.0	0 0.0
集合住宅	194 100.0	42 21.6	44 22.7	34 17.5	24 12.4	14 7.2	22 11.3	2 1.0	12 6.2

問1002(1) 集合住宅居住階

調査数	平均	最小値	最大値
182 100.0	3.2	1.0	14.0
0 0.0	0.0	0.0	0.0
182 100.0	3.2	1.0	14.0

問1002(1) 一戸建て何階建て

	調査数	1階	2階	3階以上
1階	0 0.0	0 0.0	0 0.0	0 0.0
2階	0 0.0	0 0.0	0 0.0	0 0.0
3階以上	0 0.0	0 0.0	0 0.0	0 0.0

調査数	平均	最小値	最大値
0 0.0	0.0	0.0	0.0
0 0.0	0.0	0.0	0.0
0 0.0	0.0	0.0	0.0

問1002(1) 集合住宅居住階

	調査数	1階	2階	3階	4階	5階	6~9階	10階以上
1階	42 100.0	42 100.0	0 0.0	0 0.0	0 0.0	0 0.0	0 0.0	0 0.0
2階	44 100.0	0 0.0	44 100.0	0 0.0	0 0.0	0 0.0	0 0.0	0 0.0
3階	34 100.0	0 0.0	0 0.0	34 100.0	0 0.0	0 0.0	0 0.0	0 0.0
4階	24 100.0	0 0.0	0 0.0	0 0.0	24 100.0	0 0.0	0 0.0	0 0.0
5階	14 100.0	0 0.0	0 0.0	0 0.0	0 0.0	14 100.0	0 0.0	0 0.0
6~9階	22 100.0	0 0.0	0 0.0	0 0.0	0 0.0	0 0.0	22 100.0	0 0.0
10階以上	2 100.0	0 0.0	0 0.0	0 0.0	0 0.0	0 0.0	0 0.0	2 100.0

調査数	平均	最小値	最大値
42 23.1	1.0	1.0	1.0
44 24.2	2.0	2.0	2.0
34 18.7	3.0	3.0	3.0
24 13.2	4.0	4.0	4.0
14 7.7	5.0	5.0	5.0
22 12.1	7.1	6.0	9.0
2 1.1	13.5	13.0	14.0

問1002(2) 住居形態

	調査数	1階	2階	3階	4階	5階	6~9階	10階以上
持ち家	33 100.0	4 12.1	9 27.3	5 15.2	4 12.1	1 3.0	7 21.2	2 6.1
賃貸	159 100.0	37 23.3	35 22.0	28 17.6	20 12.6	13 8.2	15 9.4	0 0.0

調査数	平均	最小値	最大値
32 17.6	4.3	1.0	14.0
148 81.3	3.0	1.0	9.0

問1002(3) 住居構造

	調査数	1階	2階	3階	4階	5階	6~9階	10階以上
木造	23 100.0	10 43.5	7 30.4	1 4.3	0 0.0	0 0.0	0 0.0	5 21.7
非木造	168 100.0	32 19.0	37 22.0	32 19.0	24 14.3	14 8.3	22 13.1	2 1.2

調査数	平均	最小値	最大値
18 9.9	1.5	1.0	3.0
163 89.6	3.4	1.0	14.0



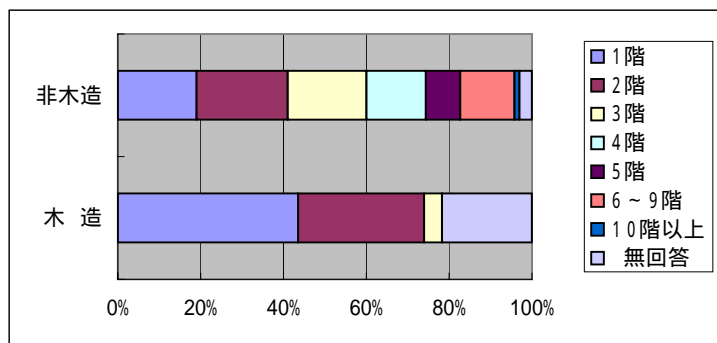
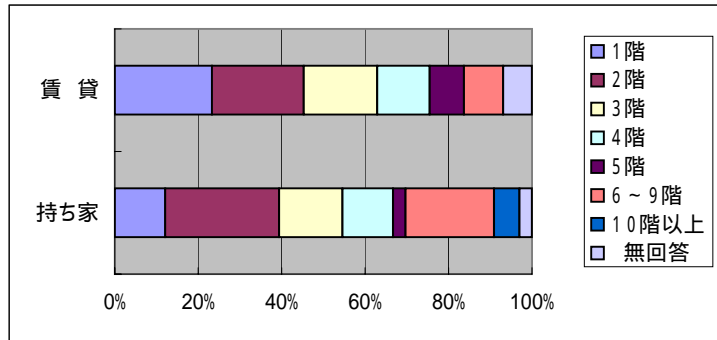

「災害に関するアンケート調査」(名古屋市)

問1002(1) 集合住宅居住階  
問1002(4) 居住年数

	調査数	1階	2階	3階	4階	5階	6～9階	10階以上	無回答
全体	194 100.0	42 21.6	44 22.7	34 17.5	24 12.4	14 7.2	22 11.3	2 1.0	12 6.2
1年未満	14 100.0	4 28.6	3 21.4	2 14.3	2 14.3	0 0.0	1 7.1	1 7.1	1 7.1
1年以上3年未満	34 100.0	8 23.5	8 23.5	4 11.8	3 8.8	3 8.8	5 14.7	0 0.0	3 8.8
3年以上10年未満	58 100.0	12 20.7	13 22.4	15 25.9	9 15.5	3 5.2	5 8.6	1 1.7	0 0.0
10年以上20年未満	36 100.0	8 22.2	10 27.8	4 11.1	5 13.9	3 8.3	4 11.1	0 0.0	2 5.6
20年以上30年未満	22 100.0	7 31.8	2 9.1	4 18.2	2 9.1	3 13.6	3 13.6	0 0.0	1 4.5
30年以上40年未満	28 100.0	3 10.7	6 21.4	5 17.9	3 10.7	2 7.1	4 14.3	0 0.0	5 17.9
40年以上50年未満	1 100.0	0 0.0	1 100.0	0 0.0	0 0.0	0 0.0	0 0.0	0 0.0	0 0.0
50年以上	1 100.0	0 0.0	1 100.0	0 0.0	0 0.0	0 0.0	0 0.0	0 0.0	0 0.0

問1002(1) 集合住宅居住階

調査数	平均	最小値	最大値
182 100.0	3.2	1.0	14.0
13 7.1	3.6	1.0	14.0
31 17.0	3.2	1.0	9.0
58 31.9	3.1	1.0	13.0
34 18.7	3.0	1.0	8.0
21 11.5	3.2	1.0	8.0
23 12.6	3.5	1.0	8.0
1 0.5	2.0	2.0	2.0
1 0.5	2.0	2.0	2.0

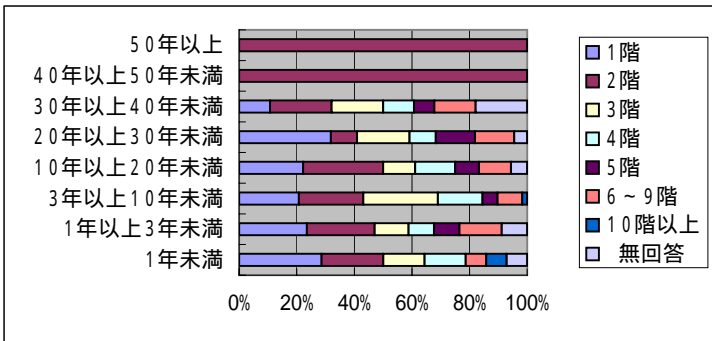

「災害に関するアンケート調査」（名古屋市）

問1002(2)居住形態  
問1001(1)年齢

	調査数	持ち家	賃貸	無回答
全体	644 100.0	431 66.9	191 29.7	22 3.4
20歳代	20 100.0	4 20.0	16 80.0	0 0.0
30歳代	61 100.0	30 49.2	31 50.8	0 0.0
40歳代	87 100.0	64 73.6	23 26.4	0 0.0
50歳代	151 100.0	104 68.9	47 31.1	0 0.0
60歳代	174 100.0	128 73.6	46 26.4	0 0.0
70歳以上	130 100.0	98 75.4	28 21.5	4 3.1

問1001(2)性別

	調査数	男性	女性	無回答
男性	406 100.0	298 73.4	105 25.9	3 0.7
女性	207 100.0	125 60.4	81 39.1	1 0.5

問1001(3)世帯人数

	調査数	1人	2人	3人	4人	5人	6人以上
1人	61 100.0	17 27.9	44 72.1	0 0.0	0 0.0	0 0.0	0 0.0
2人	192 100.0	124 64.6	64 33.3	4 2.1	0 0.0	0 0.0	0 0.0
3人	150 100.0	99 66.0	51 34.0	0 0.0	0 0.0	0 0.0	0 0.0
4人	97 100.0	80 82.5	17 17.5	0 0.0	0 0.0	0 0.0	0 0.0
5人	63 100.0	55 87.3	8 12.7	0 0.0	0 0.0	0 0.0	0 0.0
6人以上	51 100.0	48 94.1	3 5.9	0 0.0	0 0.0	0 0.0	0 0.0

問1002(3)住居構造

	調査数	木造	非木造	無回答
全体	644 100.0	334 51.9	283 43.9	27 4.2
20歳代	20 100.0	3 15.0	16 80.0	1 5.0
30歳代	61 100.0	19 31.1	42 68.9	0 0.0
40歳代	87 100.0	41 47.1	46 52.9	0 0.0
50歳代	151 100.0	86 57.0	63 41.7	2 1.3
60歳代	174 100.0	99 56.9	73 42.0	2 1.1
70歳以上	130 100.0	84 64.6	42 32.3	4 3.1

	調査数	男性	女性	無回答
男性	406 100.0	227 55.9	172 42.4	7 1.7
女性	207 100.0	101 48.8	104 50.2	2 1.0

	調査数	1人	2人	3人	4人	5人	6人以上
1人	61 100.0	30 49.2	30 49.2	1 1.6	0 0.0	0 0.0	0 0.0
2人	192 100.0	112 58.3	74 38.5	6 3.1	0 0.0	0 0.0	0 0.0
3人	150 100.0	77 51.3	73 48.7	0 0.0	0 0.0	0 0.0	0 0.0
4人	97 100.0	51 52.6	46 47.4	0 0.0	0 0.0	0 0.0	0 0.0
5人	63 100.0	37 58.7	25 39.7	1 1.6	0 0.0	0 0.0	0 0.0
6人以上	51 100.0	21 41.2	29 56.9	1 2.0	0 0.0	0 0.0	0 0.0

問1002(4)居住年数

	調査数	1年未満	1年以上3年未満	3年以上10年未満	10年以上20年未満	20年以上30年未満	30年以上40年未満	40年以上50年未満	50年以上	無回答
全体	644 100.0	26 4.0	52 8.1	111 17.2	109 16.9	103 16.0	89 13.8	65 10.1	71 11.0	18 2.8
20歳代	20 100.0	5 25.0	6 30.0	9 45.0	0 0.0	0 0.0	0 0.0	0 0.0	0 0.0	0 0.0
30歳代	61 100.0	7 11.5	17 27.9	26 42.6	10 16.4	1 1.6	0 0.0	0 0.0	0 0.0	0 0.0
40歳代	87 100.0	4 4.6	7 8.0	29 33.3	20 23.0	9 10.3	11.5	8 9.2	0 0.0	0 0.0
50歳代	151 100.0	5 3.3	10 6.6	23 15.2	35 23.2	31 20.5	29 19.2	5 3.3	13 8.6	0 0.0
60歳代	174 100.0	4 2.3	6 3.4	14 8.0	32 18.4	34 19.5	37 21.3	23 13.2	24 13.8	0 0.0
70歳以上	130 100.0	1 0.8	6 4.6	10 7.7	12 9.2	27 20.8	13 10.0	28 21.5	33 25.4	0 0.0

	調査数	男性	女性	無回答						
男性	406 100.0	16 3.9	23 5.7	72 17.7	66 16.3	67 16.5	63 15.5	38 9.4	61 15.0	0 0.0
女性	207 100.0	10 4.8	27 13.0	38 18.4	38 18.4	33 15.9	26 12.6	25 12.1	10 4.8	0 0.0

	調査数	1年未満	1年以上3年未満	3年以上10年未満	10年以上20年未満	20年以上30年未満	30年以上40年未満	40年以上50年未満	50年以上	無回答
1人	61 100.0	7 11.5	8 13.1	15 24.6	11 18.0	5 8.2	8 13.1	3 4.9	4 6.6	0 0.0
2人	192 100.0	6 3.1	18 9.4	23 12.0	31 16.1	29 15.1	29 15.1	28 14.6	28 14.6	0 0.0
3人	150 100.0	5 3.3	12 8.0	25 16.7	25 16.7	29 19.3	27 18.0	12 8.0	15 10.0	0 0.0
4人	97 100.0	5 5.2	6 6.2	23 23.7	25 25.8	17 17.5	9 9.3	5 5.2	7 7.2	0 0.0
5人	63 100.0	1 1.6	5 7.9	15 23.8	9 14.3	14 22.2	8 12.7	5 7.9	6 9.5	0 0.0
6人以上	51 100.0	1 2.0	2 3.9	9 17.6	7 13.7	6 11.8	6 11.8	10 19.6	10 19.6	0 0.0

「災害に関するアンケート調査」(名古屋市)

問1 002 (2) 居住形態  
問1 002 (1) 住居形態

	調査数	持ち家	賃貸	無回答
全体	644 100.0	431 66.9	191 29.7	22 3.4
一戸建て	426 100.0	397 93.2	27 6.3	2 0.5
集合住宅	194 100.0	33 17.0	159 82.0	2 1.0

問1 002 (1) 一戸建て何階建て

	調査数	持ち家	賃貸	無回答
1階	30 100.0	20 66.7	10 33.3	0 0.0
2階	313 100.0	297 94.9	15 4.8	1 0.3
3階以上	57 100.0	57 100.0	0 0.0	0 0.0

問1 002 (1) 集合住宅居住階

	調査数	持ち家	賃貸	無回答
1階	42 100.0	4 9.5	37 88.1	1 2.4
2階	44 100.0	9 20.5	35 79.5	0 0.0
3階	34 100.0	5 14.7	28 82.4	1 2.9
4階	24 100.0	4 16.7	20 83.3	0 0.0
5階	14 100.0	1 7.1	13 92.9	0 0.0
6～9階	22 100.0	7 31.8	15 68.2	0 0.0
10階以上	2 100.0	2 100.0	0 0.0	0 0.0

問1 002 (2) 居住形態

	調査数	持ち家	賃貸	無回答
持ち家	431 100.0	431 100.0	0 0.0	0 0.0
賃貸	191 100.0	0 0.0	191 100.0	0 0.0

問1 002 (3) 住居構造

	調査数	持ち家	賃貸	無回答
木造	334 100.0	282 84.4	51 15.3	1 0.3
非木造	283 100.0	144 50.9	137 48.4	2 0.7

問1 002 (3) 住居構造

	調査数	木造	非木造	無回答
全体	644 100.0	334 51.9	283 43.9	27 4.2
一戸建て	426 100.0	308 72.3	113 26.5	5 1.2
集合住宅	194 100.0	23 11.9	168 86.6	3 1.5

	調査数	木造	非木造	無回答
1階	30 100.0	29 96.7	1 3.3	0 0.0
2階	313 100.0	251 80.2	58 18.5	4 1.3
3階以上	57 100.0	8 14.0	49 86.0	0 0.0

	調査数	木造	非木造	無回答
1階	42 100.0	10 23.8	32 76.2	0 0.0
2階	44 100.0	7 15.9	37 84.1	0 0.0
3階	34 100.0	1 2.9	32 94.1	1 2.9
4階	24 100.0	0 0.0	24 100.0	0 0.0
5階	14 100.0	0 0.0	14 100.0	0 0.0
6～9階	22 100.0	0 0.0	22 100.0	0 0.0
10階以上	2 100.0	0 0.0	2 100.0	0 0.0

問1 002 (4) 居住年数

	調査数	1年未満	1年以上3年未満	3年以上10年未満	10年以上20年未満	20年以上30年未満	30年以上40年未満	40年以上50年未満	50年以上	無回答
全体	644 100.0	26 4.0	52 8.1	111 17.2	109 16.9	103 16.0	89 13.8	65 10.1	71 11.0	18 2.8
一戸建て	426 100.0	12 2.8	18 4.2	53 12.4	72 16.9	79 18.5	61 14.3	62 14.6	69 16.2	0 0.0
集合住宅	194 100.0	14 7.2	34 17.5	58 29.9	36 18.6	22 11.3	28 14.4	1 0.5	1 0.5	0 0.0

	調査数	1年未満	1年以上3年未満	3年以上10年未満	10年以上20年未満	20年以上30年未満	30年以上40年未満	40年以上50年未満	50年以上	無回答
1階	30 100.0	2 6.7	0 0.0	3 10.0	1 3.3	4 13.3	5 16.7	8 26.7	7 23.3	0 0.0
2階	313 100.0	8 2.6	10 3.2	39 12.5	55 17.6	61 19.5	45 14.4	41 13.1	54 17.3	0 0.0
3階以上	57 100.0	1 1.8	5 8.8	11 19.3	10 17.5	9 15.8	8 14.0	9 15.8	4 7.0	0 0.0

	調査数	1年未満	1年以上3年未満	3年以上10年未満	10年以上20年未満	20年以上30年未満	30年以上40年未満	40年以上50年未満	50年以上	無回答
1階	42 100.0	4 9.5	8 19.0	12 28.6	8 19.0	7 16.7	3 7.1	0 0.0	0 0.0	0 0.0
2階	44 100.0	3 6.8	8 18.2	13 29.5	10 22.7	2 4.5	6 13.6	1 2.3	1 2.3	0 0.0
3階	34 100.0	2 5.9	4 11.8	15 44.1	4 11.8	4 11.8	5 14.7	0 0.0	0 0.0	0 0.0
4階	24 100.0	2 8.3	3 12.5	9 37.5	5 20.8	2 8.3	3 12.5	0 0.0	0 0.0	0 0.0
5階	14 100.0	0 0.0	3 21.4	3 21.4	3 21.4	3 21.4	2 14.3	0 0.0	0 0.0	0 0.0
6～9階	22 100.0	1 4.5	5 22.7	5 22.7	4 18.2	3 13.6	4 18.2	0 0.0	0 0.0	0 0.0
10階以上	2 100.0	1 50.0	0 0.0	1 50.0	0 0.0	0 0.0	0 0.0	0 0.0	0 0.0	0 0.0

	調査数	1年未満	1年以上3年未満	3年以上10年未満	10年以上20年未満	20年以上30年未満	30年以上40年未満	40年以上50年未満	50年以上	無回答
持ち家	431 100.0	12 2.8	21 4.9	65 15.1	74 17.2	74 17.2	58 13.5	60 13.9	67 15.5	0 0.0
賃貸	191 100.0	14 7.3	30 15.7	45 23.6	33 17.3	29 15.2	31 16.2	5 2.6	4 2.1	0 0.0

	調査数	1年未満	1年以上3年未満	3年以上10年未満	10年以上20年未満	20年以上30年未満	30年以上40年未満	40年以上50年未満	50年以上	無回答
木造	334 100.0	14 4.2	15 4.5	38 11.4	48 14.4	63 18.9	51 15.3	49 14.7	56 16.8	0 0.0
非木造	283 100.0	11 3.9	36 12.7	73 25.8	59 20.8	38 13.4	37 13.1	16 5.7	13 4.6	0 0.0

「災害に関するアンケート調査」(名古屋市)

問1002(2)居住形態  
問1002(4)居住年数

	調査数	持ち家	賃貸	無回答
全体	644 100.0	431 66.9	191 29.7	22 3.4
1年未満	26 100.0	12 46.2	14 53.8	0 0.0
1年以上3年未満	52 100.0	21 40.4	30 57.7	1 1.9
3年以上10年未満	111 100.0	65 58.6	45 40.5	1 0.9
10年以上20年未満	109 100.0	74 67.9	33 30.3	2 1.8
20年以上30年未満	103 100.0	74 71.8	29 28.2	0 0.0
30年以上40年未満	89 100.0	58 65.2	31 34.8	0 0.0
40年以上50年未満	65 100.0	60 92.3	5 7.7	0 0.0
50年以上	71 100.0	67 94.4	4 5.6	0 0.0

問1002(3)住居構造

調査数	木造	非木造	無回答
644 100.0	334 51.9	283 43.9	27 4.2
26 100.0	14 53.8	11 42.3	1 3.8
52 100.0	15 28.8	36 69.2	1 1.9
111 100.0	38 34.2	73 65.8	0 0.0
109 100.0	48 44.0	59 54.1	2 1.8
103 100.0	63 61.2	38 36.9	2 1.9
89 100.0	51 57.3	37 41.6	1 1.1
65 100.0	49 75.4	16 24.6	0 0.0
71 100.0	56 78.9	13 18.3	2 2.8

問1002(4)居住年数

調査数	1年未満	1年以上3年未満	3年以上10年未満	10年以上20年未満	20年以上30年未満	30年以上40年未満	40年以上50年未満	50年以上	無回答
644 100.0	26 4.0	52 8.1	111 17.2	109 16.9	103 16.0	89 13.8	65 10.1	71 11.0	18 2.8
26 100.0	26 100.0	0 0.0	0 0.0	0 0.0	0 0.0	0 0.0	0 0.0	0 0.0	0 0.0
52 100.0	0 0.0	52 100.0	0 0.0	0 0.0	0 0.0	0 0.0	0 0.0	0 0.0	0 0.0
111 100.0	0 0.0	0 0.0	111 100.0	0 0.0	0 0.0	0 0.0	0 0.0	0 0.0	0 0.0
109 100.0	0 0.0	0 0.0	0 0.0	109 100.0	0 0.0	0 0.0	0 0.0	0 0.0	0 0.0
103 100.0	0 0.0	0 0.0	0 0.0	0 0.0	103 100.0	0 0.0	0 0.0	0 0.0	0 0.0
89 100.0	0 0.0	0 0.0	0 0.0	0 0.0	0 0.0	89 100.0	0 0.0	0 0.0	0 0.0
65 100.0	0 0.0	0 0.0	0 0.0	0 0.0	0 0.0	0 0.0	65 100.0	0 0.0	0 0.0
71 100.0	0 0.0	0 0.0	0 0.0	0 0.0	0 0.0	0 0.0	0 0.0	71 100.0	0 0.0

「災害に関するアンケート調査」(西枇杷島町)

問101 東海豪雨水害による被害経験の状況  
問1001(1) 年齢

	調査数	経験していない	浸水・被害はなかった	床下浸水した	床上浸水した	一部損壊・半壊した	全壊・流出した	無回答
全体	205	14	28	16	137	7	1	2
	100.0	6.8	13.7	7.8	66.8	3.4	0.5	1.0
20歳代	5	2	0	2	1	0	0	0
	100.0	40.0	0.0	40.0	20.0	0.0	0.0	0.0
30歳代	23	2	7	3	10	1	0	0
	100.0	8.7	30.4	13.0	43.5	4.3	0.0	0.0
40歳代	26	3	7	2	14	0	0	0
	100.0	11.5	26.9	7.7	53.8	0.0	0.0	0.0
50歳代	48	3	3	5	33	3	1	0
	100.0	6.3	6.3	10.4	68.8	6.3	2.1	0.0
60歳代	63	3	5	3	48	3	0	1
	100.0	4.8	7.9	4.8	76.2	4.8	0.0	1.6
70歳以上	39	1	5	1	31	0	0	1
	100.0	2.6	12.8	2.6	79.5	0.0	0.0	2.6

問1001(2) 性別

男性	135	6	20	12	91	5	0	1
	100.0	4.4	14.8	8.9	67.4	3.7	0.0	0.7
女性	67	8	7	4	44	2	1	1
	100.0	11.9	10.4	6.0	65.7	3.0	1.5	1.5

問1001(3) 世帯人数

1人	14	3	2	2	7	0	0	0
	100.0	21.4	14.3	14.3	50.0	0.0	0.0	0.0
2人	49	3	8	4	32	1	1	0
	100.0	6.1	16.3	8.2	65.3	2.0	2.0	0.0
3人	53	3	8	2	37	2	0	1
	100.0	5.7	15.1	3.8	69.8	3.8	0.0	1.9
4人	38	3	5	4	24	2	0	0
	100.0	7.9	13.2	10.5	63.2	5.3	0.0	0.0
5人	27	0	1	2	21	2	0	1
	100.0	0.0	3.7	7.4	77.8	7.4	0.0	3.7
6人以上	19	2	3	2	12	0	0	0
	100.0	10.5	15.8	10.5	63.2	0.0	0.0	0.0

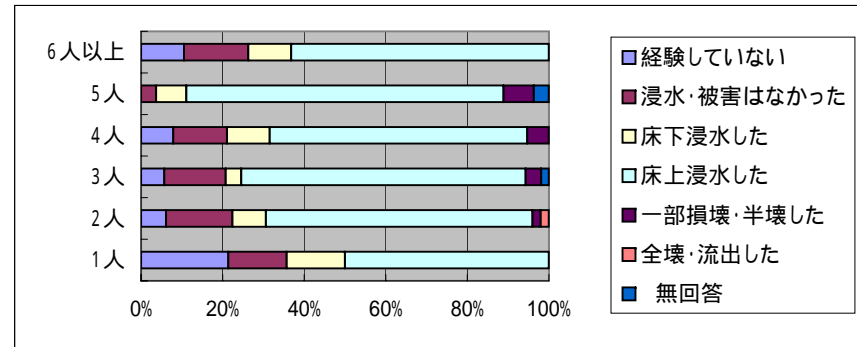
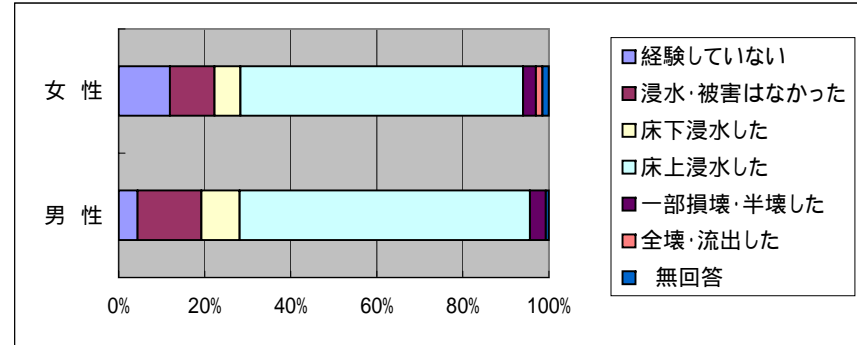
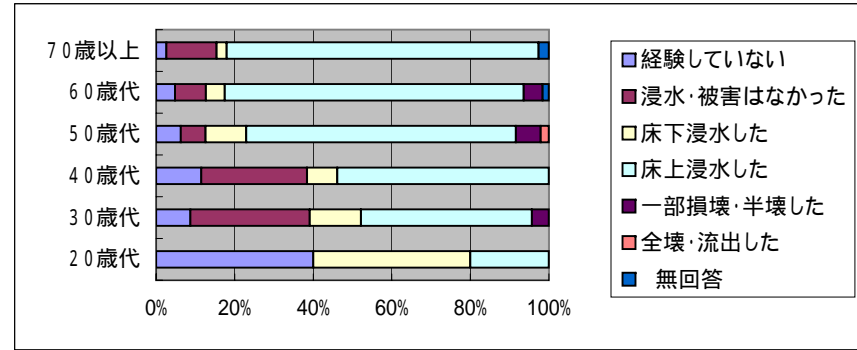

「災害に関するアンケート調査」(西枇杷島町)

問101 東海豪雨水害による被害経験の状況

問1002(1) 住居形態

	調査数	経験していない	浸水・被害はなかった	床下浸水した	床上浸水した	一部損壊・半壊した	全壊・流出した	無回答
全体	205 100.0	14 6.8	28 13.7	16 7.8	137 66.8	7 3.4	1 0.5	2 1.0
一戸建て	172 100.0	8 4.7	21 12.2	12 7.0	123 71.5	6 3.5	0 0.0	2 1.2
集合住宅	29 100.0	5 17.2	6 20.7	4 13.8	13 44.8	1 3.4	0 0.0	0 0.0

問1002(1) 一戸建て何階建て

1階	15 100.0	1 6.7	0 0.0	2 13.3	10 66.7	2 13.3	0 0.0	0 0.0
2階	132 100.0	5 3.8	20 15.2	7 5.3	96 72.7	4 3.0	0 0.0	0 0.0
3階以上	13 100.0	1 7.7	1 7.7	2 15.4	8 61.5	0 0.0	0 0.0	1 7.7

問1002(1) 集合住宅居住階

1階	16 100.0	1 6.3	2 12.5	1 6.3	11 68.8	1 6.3	0 0.0	0 0.0
2階	8 100.0	4 50.0	2 25.0	1 12.5	1 12.5	0 0.0	0 0.0	0 0.0
3階	5 100.0	0 0.0	2 40.0	2 40.0	1 20.0	0 0.0	0 0.0	0 0.0
4階	0 0.0	0 0.0	0 0.0	0 0.0	0 0.0	0 0.0	0 0.0	0 0.0
5階	0 0.0	0 0.0	0 0.0	0 0.0	0 0.0	0 0.0	0 0.0	0 0.0
6～9階	0 0.0	0 0.0	0 0.0	0 0.0	0 0.0	0 0.0	0 0.0	0 0.0
10階以上	0 0.0	0 0.0	0 0.0	0 0.0	0 0.0	0 0.0	0 0.0	0 0.0

問1002(2) 居住形態

持ち家	158 100.0	7 4.4	19 12.0	11 7.0	115 72.8	4 2.5	0 0.0	2 1.3
賃貸	45 100.0	7 15.6	8 17.8	5 11.1	21 46.7	3 6.7	1 2.2	0 0.0

問1002(3) 住居構造

木造	141 100.0	7 5.0	19 13.5	8 5.7	99 70.2	6 4.3	1 0.7	1 0.7
非木造	61 100.0	7 11.5	7 11.5	8 13.1	37 60.7	1 1.6	0 0.0	1 1.6

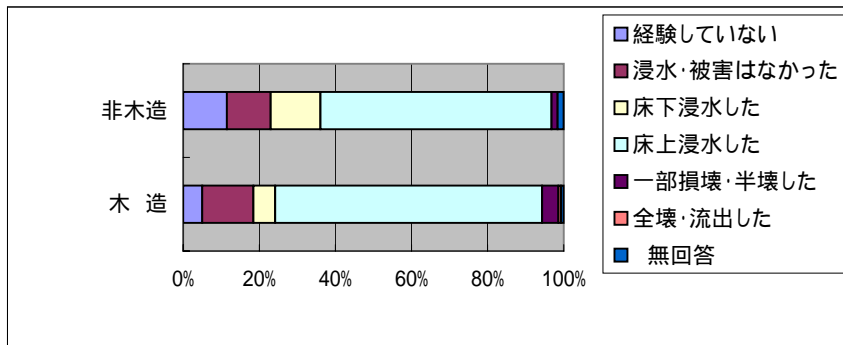
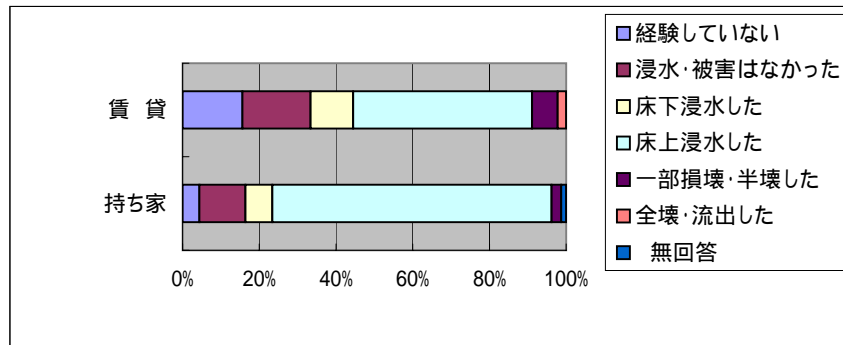
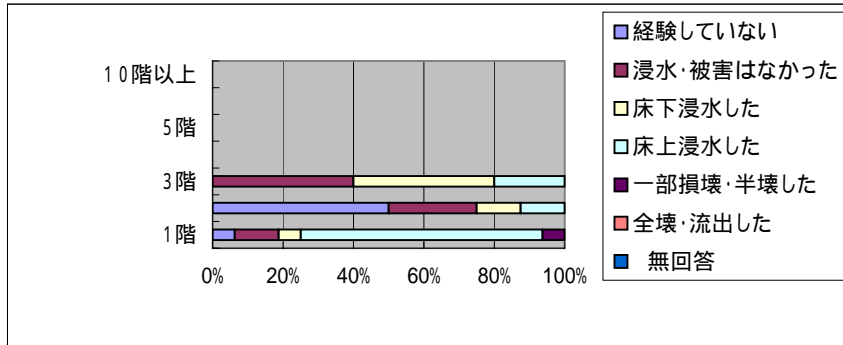
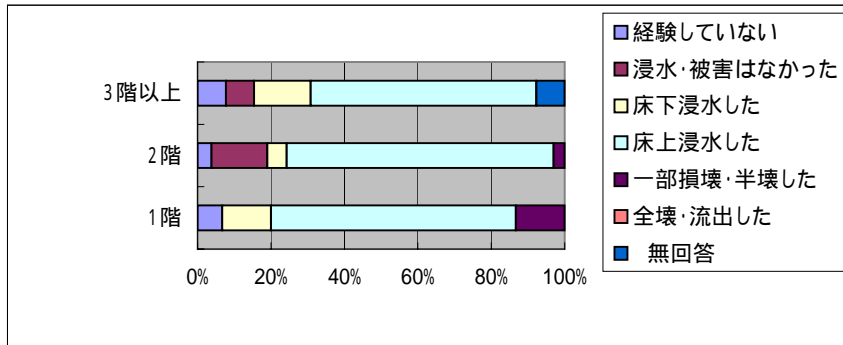
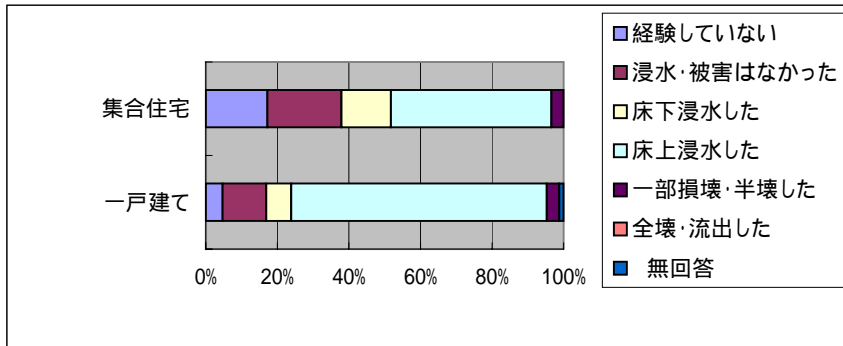



「災害に関するアンケート調査」(西枇杷島町)

問101 東海豪雨水害による被害経験の状況  
問1002 (4) 居住年数

	調査数	経験していない	浸水・被害はなかった	床下浸水した	床上浸水した	一部損壊・半壊した	全壊・流出した	無回答
全体	205 100.0	14 6.8	28 13.7	16 7.8	137 66.8	7 3.4	1 0.5	2 1.0
1年未満	7 100.0	2 28.6	4 57.1	0 0.0	1 14.3	0 0.0	0 0.0	0 0.0
1年以上3年未満	6 100.0	1 16.7	0 0.0	0 0.0	4 66.7	1 16.7	0 0.0	0 0.0
3年以上10年未満	32 100.0	2 6.3	6 18.8	4 12.5	20 62.5	0 0.0	0 0.0	0 0.0
10年以上20年未満	31 100.0	2 6.5	4 12.9	3 9.7	21 67.7	1 3.2	0 0.0	0 0.0
20年以上30年未満	28 100.0	1 3.6	2 7.1	0 0.0	23 82.1	2 7.1	0 0.0	0 0.0
30年以上40年未満	37 100.0	1 2.7	0 0.0	5 13.5	30 81.1	1 2.7	0 0.0	0 0.0
40年以上50年未満	29 100.0	2 6.9	4 13.8	1 3.4	19 65.5	1 3.4	1 3.4	1 3.4
50年以上	33 100.0	3 9.1	6 18.2	3 9.1	19 57.6	1 3.0	0 0.0	1 3.0

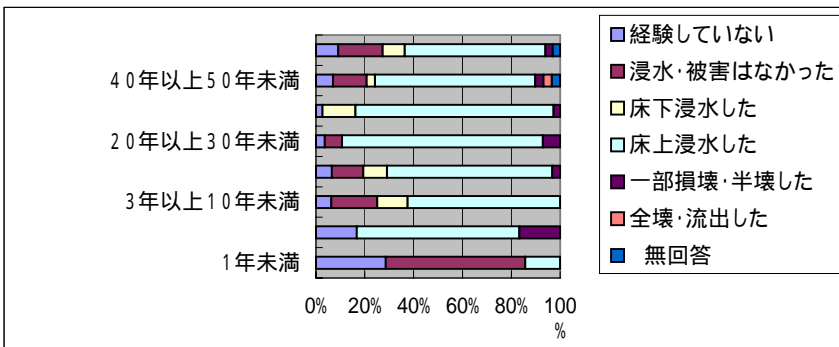

「災害に関するアンケート調査」(西枇杷島町)

問102 東海豪雨水害より前の水害経験の有無

問1001(1) 年齢

	調査数	ある	ない	無回答
全体	205 100.0	51 24.9	149 72.7	5 2.4
20歳代	5 100.0	0 0.0	5 100.0	0 0.0
30歳代	23 100.0	3 13.0	20 87.0	0 0.0
40歳代	26 100.0	4 15.4	22 84.6	0 0.0
50歳代	48 100.0	16 33.3	32 66.7	0 0.0
60歳代	63 100.0	12 19.0	49 77.8	2 3.2
70歳以上	39 100.0	16 41.0	20 51.3	3 7.7

問1001(2) 性別

男性	135 100.0	36 26.7	96 71.1	3 2.2
女性	67 100.0	14 20.9	51 76.1	2 3.0

問1001(3) 世帯人数

1人	14 100.0	2 14.3	12 85.7	0 0.0
2人	49 100.0	17 34.7	31 63.3	1 2.0
3人	53 100.0	11 20.8	39 73.6	3 5.7
4人	38 100.0	4 10.5	34 89.5	0 0.0
5人	27 100.0	9 33.3	18 66.7	0 0.0
6人以上	19 100.0	6 31.6	13 68.4	0 0.0

問102 被害の程度

調査数	浸水・被害はなかった	床下浸水した	床上浸水した	一部損壊・半壊した	全壊・流出した	無回答
51 100.0	4 7.8	27 52.9	12 23.5	5 9.8	0 0.0	3 5.9
0 0.0	0 0.0	0 0.0	0 0.0	0 0.0	0 0.0	0 0.0
3 100.0	0 0.0	3 100.0	0 0.0	0 0.0	0 0.0	0 0.0
4 100.0	0 0.0	4 100.0	0 0.0	0 0.0	0 0.0	0 0.0
16 100.0	2 12.5	8 50.0	3 18.8	2 12.5	0 0.0	1 6.3
12 100.0	1 8.3	7 58.3	3 25.0	0 0.0	0 0.0	1 8.3
16 100.0	1 6.3	5 31.3	6 37.5	3 18.8	0 0.0	1 6.3

36 100.0	3 8.3	16 44.4	10 27.8	4 11.1	0 0.0	3 8.3
14 100.0	1 7.1	11 78.6	2 14.3	0 0.0	0 0.0	0 0.0

2 100.0	0 0.0	1 50.0	0 0.0	1 50.0	0 0.0	0 0.0
17 100.0	1 5.9	8 47.1	7 41.2	1 5.9	0 0.0	0 0.0
11 100.0	0 0.0	8 72.7	1 9.1	1 9.1	0 0.0	1 9.1
4 100.0	0 0.0	3 75.0	1 25.0	0 0.0	0 0.0	0 0.0
9 100.0	2 22.2	3 33.3	2 22.2	1 11.1	0 0.0	1 11.1
6 100.0	1 16.7	4 66.7	0 0.0	0 0.0	0 0.0	1 16.7

問103 地震による被害経験の有無

調査数	ある	ない	無回答
205 100.0	15 7.3	184 89.8	6 2.9
5 100.0	1 20.0	3 60.0	1 20.0
23 100.0	2 8.7	21 91.3	0 0.0
26 100.0	0 0.0	26 100.0	0 0.0
48 100.0	0 0.0	48 100.0	0 0.0
63 100.0	4 6.3	57 90.5	2 3.2
39 100.0	8 20.5	28 71.8	3 7.7

135 100.0	12 8.9	120 88.9	3 2.2
67 100.0	2 3.0	62 92.5	3 4.5

14 100.0	1 7.1	11 78.6	2 14.3
49 100.0	8 16.3	41 83.7	0 0.0
53 100.0	3 5.7	47 88.7	3 5.7
38 100.0	1 2.6	37 97.4	0 0.0
27 100.0	0 0.0	27 100.0	0 0.0
19 100.0	2 10.5	17 89.5	0 0.0

問102 東海豪雨水害より前の水害経験の有無

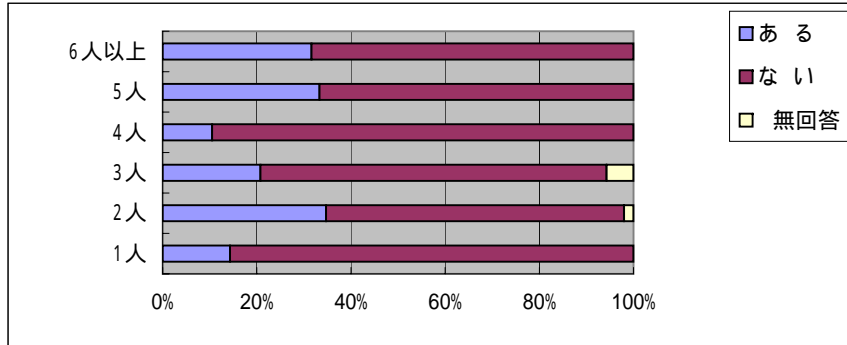
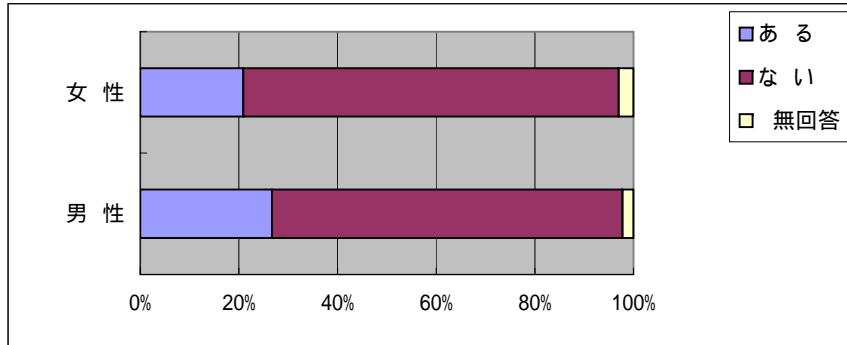
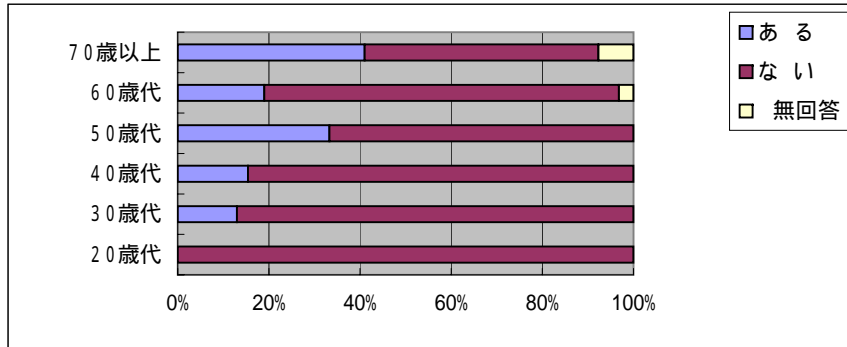

問102 被害の程度

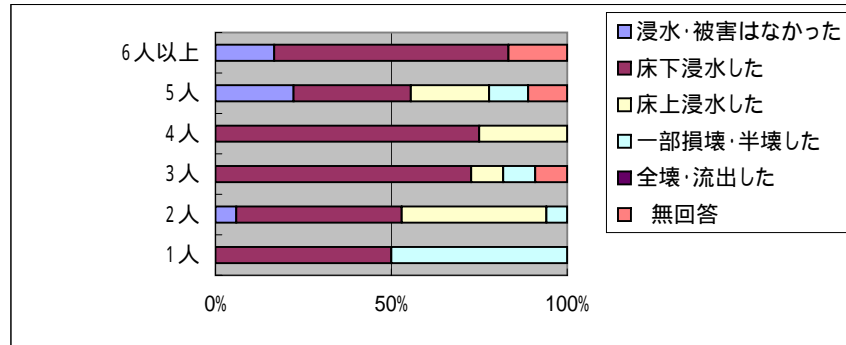
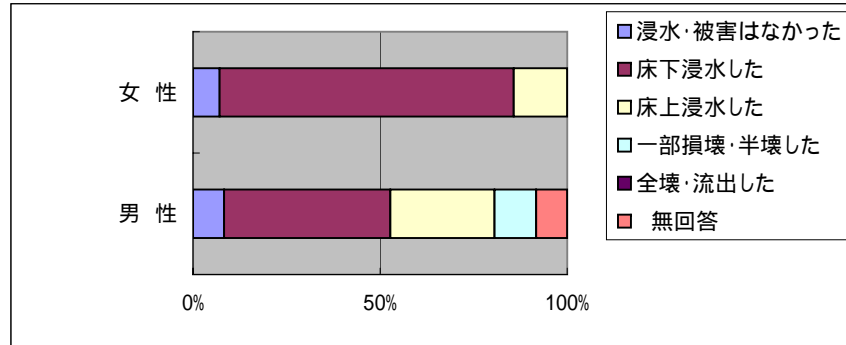
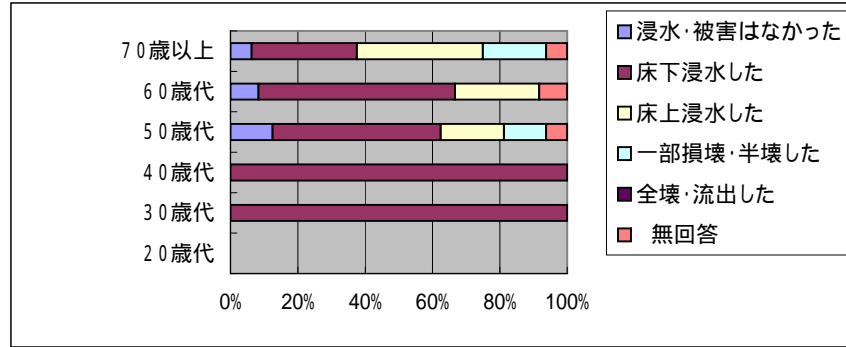

問103 地震による被害経験の有無

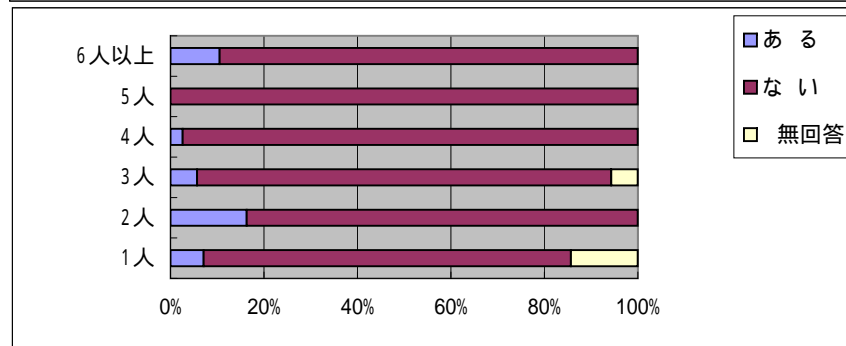
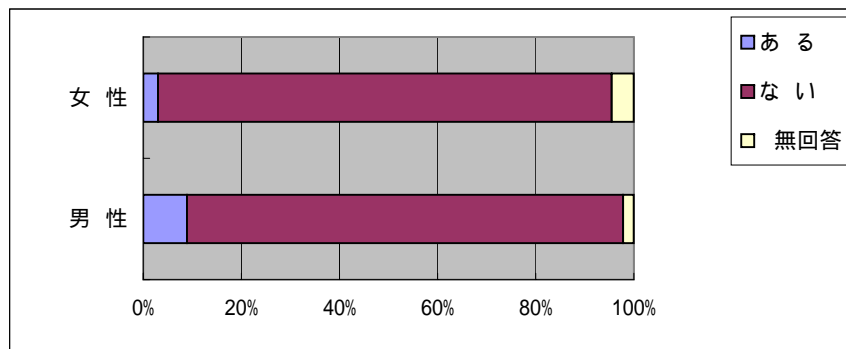
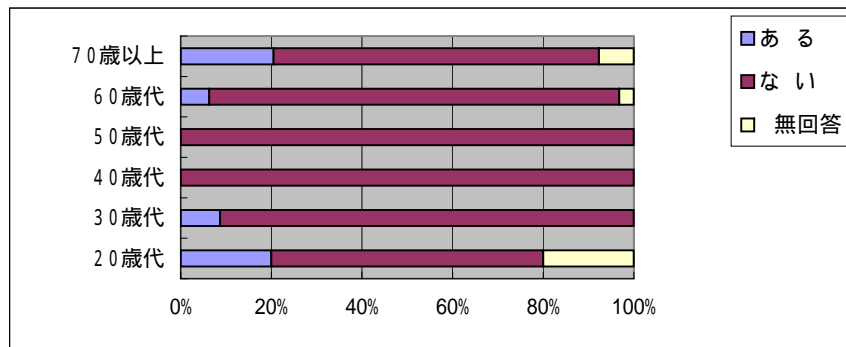

「災害に関するアンケート調査」(西枇杷島町)

問102 東海豪雨水害より前の水害経験の有無

問1002(1) 住居形態

	調査数	ある	ない	無回答
全体	205 100.0	51 24.9	149 72.7	5 2.4
一戸建て	172 100.0	43 25.0	124 72.1	5 2.9
集合住宅	29 100.0	7 24.1	22 75.9	0 0.0

問1002(1) 一戸建て何階建て

	調査数	ある	ない	無回答
1階	15 100.0	4 26.7	10 66.7	1 6.7
2階	132 100.0	34 25.8	97 73.5	1 0.8
3階以上	13 100.0	3 23.1	10 76.9	0 0.0

問1002(1) 集合住宅居住階

	調査数	ある	ない	無回答
1階	16 100.0	6 37.5	10 62.5	0 0.0
2階	8 100.0	1 12.5	7 87.5	0 0.0
3階	5 100.0	0 0.0	5 100.0	0 0.0
4階	0 0.0	0 0.0	0 0.0	0 0.0
5階	0 0.0	0 0.0	0 0.0	0 0.0
6～9階	0 0.0	0 0.0	0 0.0	0 0.0
10階以上	0 0.0	0 0.0	0 0.0	0 0.0

問1002(2) 居住形態

	調査数	ある	ない	無回答
持ち家	158 100.0	39 24.7	116 73.4	3 1.9
賃貸	45 100.0	12 26.7	31 68.9	2 4.4

問1002(3) 住居構造

	調査数	ある	ない	無回答
木造	141 100.0	31 22.0	105 74.5	5 3.5
非木造	61 100.0	19 31.1	42 68.9	0 0.0

問102 被害の程度

調査数	浸水・被害はなかった	床下浸水した	床上浸水した	一部損壊・半壊した	全壊・流出した	無回答
51 100.0	4 7.8	27 52.9	12 23.5	5 9.8	0 0.0	3 5.9
43 100.0	4 9.3	21 48.8	10 23.3	5 11.6	0 0.0	3 7.0
7 100.0	0 0.0	5 71.4	2 28.6	0 0.0	0 0.0	0 0.0

調査数	浸水・被害はなかった	床下浸水した	床上浸水した	一部損壊・半壊した	全壊・流出した	無回答
4 100.0	0 0.0	2 50.0	1 25.0	1 25.0	0 0.0	0 0.0
34 100.0	4 11.8	17 50.0	7 20.6	3 8.8	0 0.0	3 8.8
3 100.0	0 0.0	2 66.7	0 0.0	1 33.3	0 0.0	0 0.0

調査数	浸水・被害はなかった	床下浸水した	床上浸水した	一部損壊・半壊した	全壊・流出した	無回答
6 100.0	0 0.0	4 66.7	2 33.3	0 0.0	0 0.0	0 0.0
1 100.0	0 0.0	1 100.0	0 0.0	0 0.0	0 0.0	0 0.0
0 0.0	0 0.0	0 0.0	0 0.0	0 0.0	0 0.0	0 0.0
0 0.0	0 0.0	0 0.0	0 0.0	0 0.0	0 0.0	0 0.0
0 0.0	0 0.0	0 0.0	0 0.0	0 0.0	0 0.0	0 0.0
0 0.0	0 0.0	0 0.0	0 0.0	0 0.0	0 0.0	0 0.0
0 0.0	0 0.0	0 0.0	0 0.0	0 0.0	0 0.0	0 0.0

調査数	浸水・被害はなかった	床下浸水した	床上浸水した	一部損壊・半壊した	全壊・流出した	無回答
39 100.0	3 7.7	19 48.7	9 23.1	5 12.8	0 0.0	3 7.7
12 100.0	1 8.3	8 66.7	3 25.0	0 0.0	0 0.0	0 0.0

調査数	浸水・被害はなかった	床下浸水した	床上浸水した	一部損壊・半壊した	全壊・流出した	無回答
31 100.0	3 9.7	17 54.8	6 19.4	4 12.9	0 0.0	1 3.2
19 100.0	0 0.0	10 52.6	6 31.6	1 5.3	0 0.0	2 10.5

問103 地震による被害経験の有無

調査数	ある	ない	無回答
205 100.0	15 7.3	184 89.8	6 2.9
172 100.0	14 8.1	153 89.0	5 2.9
29 100.0	1 3.4	27 93.1	1 3.4

調査数	ある	ない	無回答
15 100.0	1 6.7	14 93.3	0 0.0
132 100.0	9 6.8	120 90.9	3 2.3
13 100.0	2 15.4	11 84.6	0 0.0

調査数	ある	ない	無回答
16 100.0	0 0.0	15 93.8	1 6.3
8 100.0	1 12.5	7 87.5	0 0.0
5 100.0	0 0.0	5 100.0	0 0.0
0 0.0	0 0.0	0 0.0	0 0.0
0 0.0	0 0.0	0 0.0	0 0.0
0 0.0	0 0.0	0 0.0	0 0.0
0 0.0	0 0.0	0 0.0	0 0.0
0 0.0	0 0.0	0 0.0	0 0.0

調査数	ある	ない	無回答
158 100.0	13 8.2	141 89.2	4 2.5
45 100.0	2 4.4	41 91.1	2 4.4

調査数	ある	ない	無回答
141 100.0	10 7.1	126 89.4	5 3.5
61 100.0	3 4.9	57 93.4	1 1.6

問102 東海豪雨水害より前の水害経験の有無

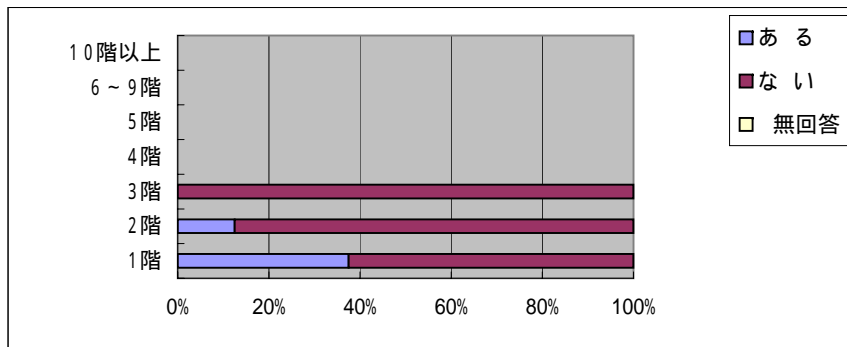
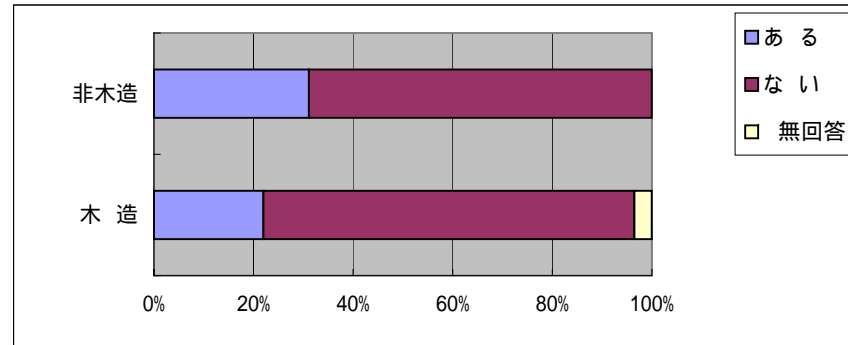
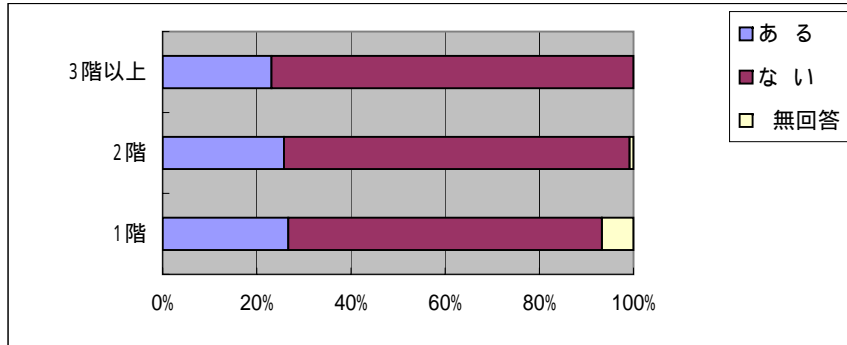
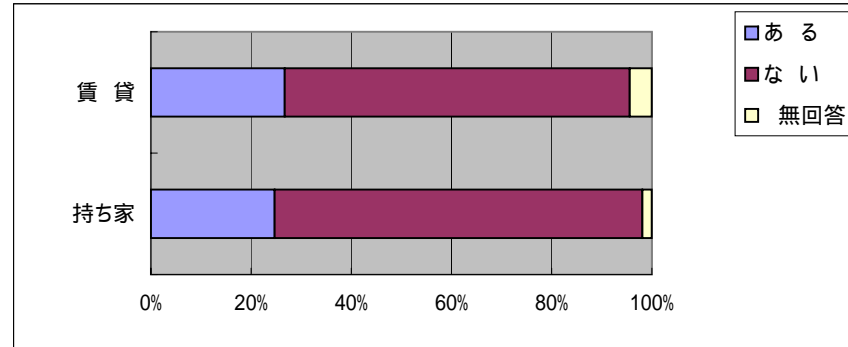
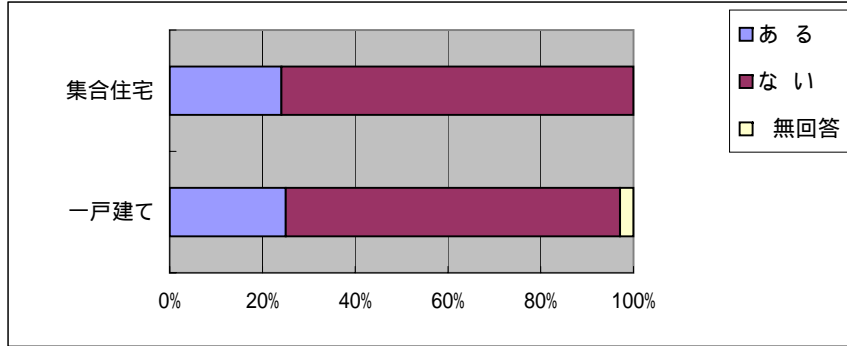

問102 被害の程度

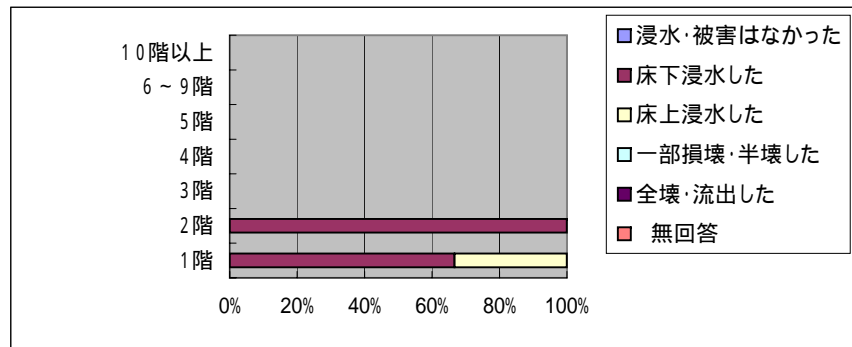
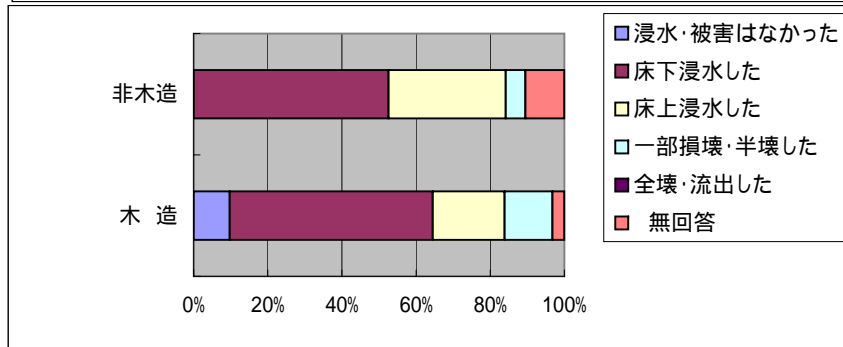
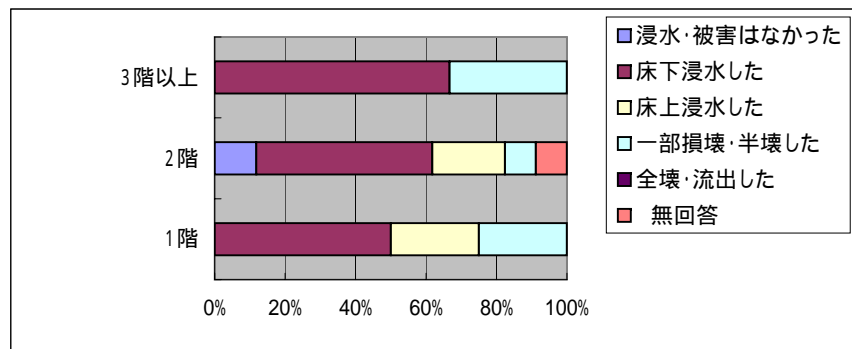
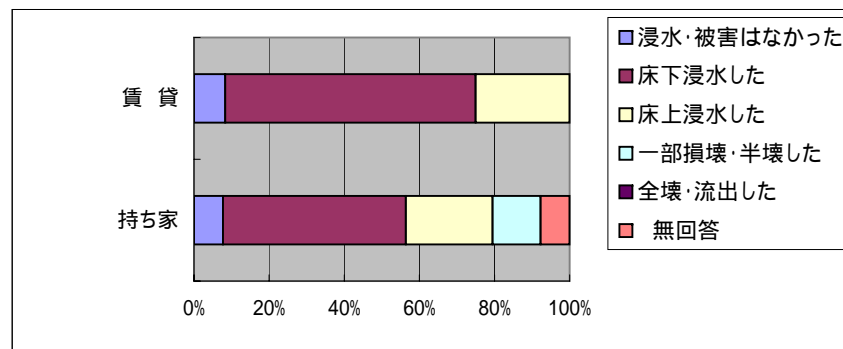
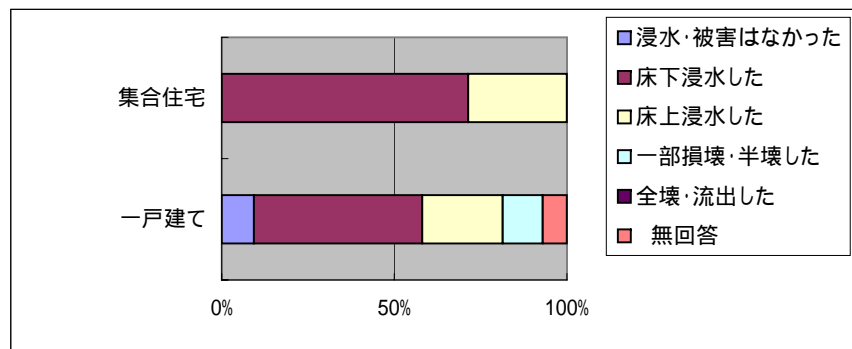

問103 地震による被害経験の有無

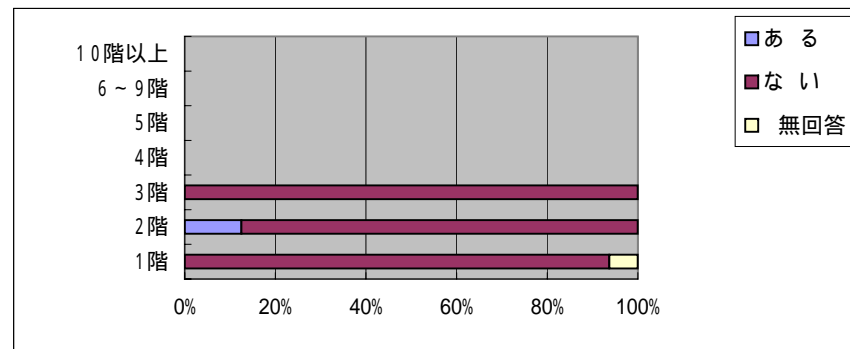
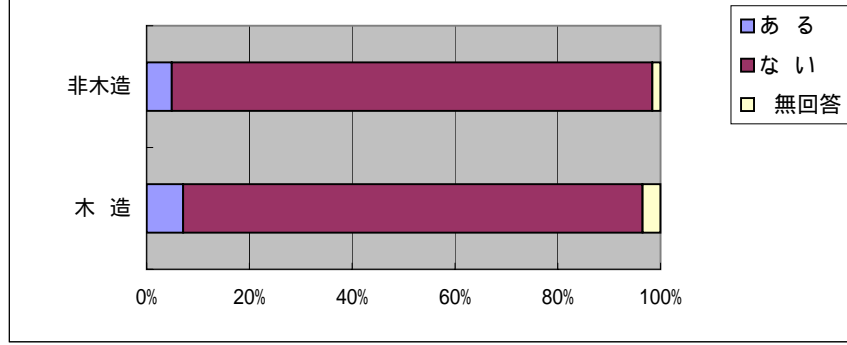
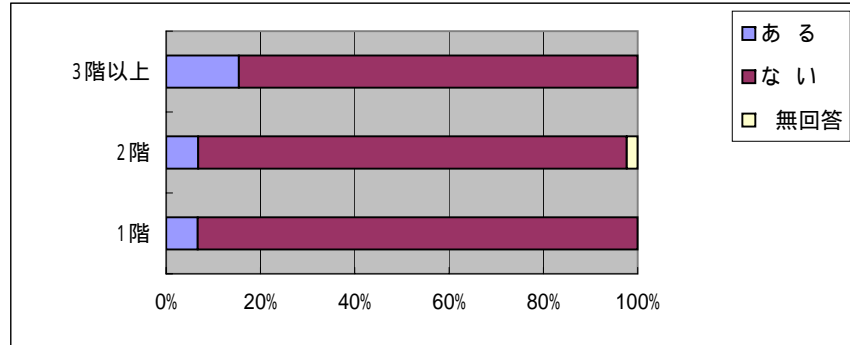
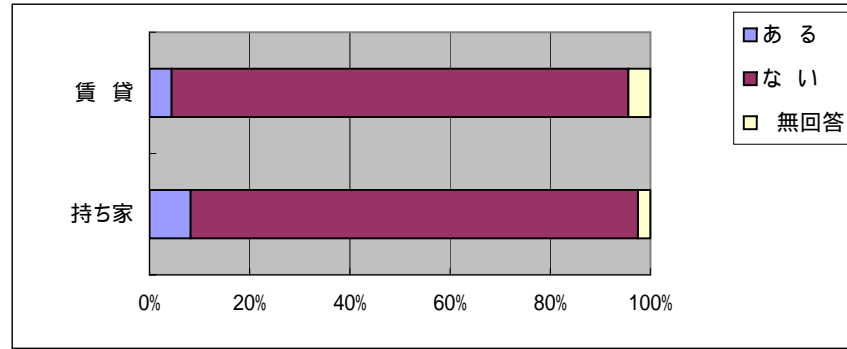
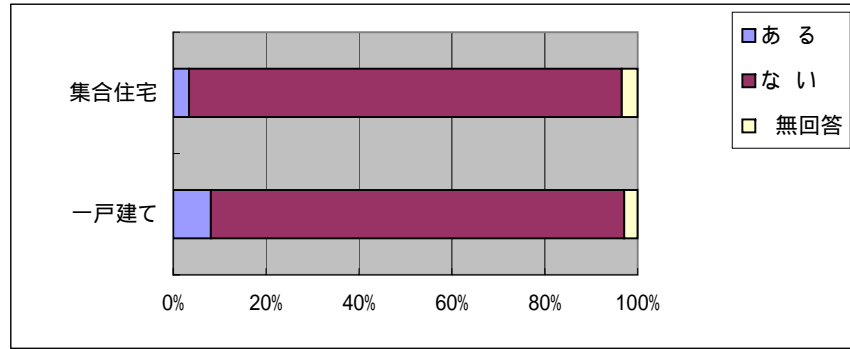



「災害に関するアンケート調査」(西枇杷島町)

問102 東海豪雨水害より前の水害経験の有無  
問1002(4) 居住年数

	調査数	あ る	な い	無 回 答
全体	205 100.0	51 24.9	149 72.7	5 2.4
1年未満	7 100.0	1 14.3	6 85.7	0 0.0
1年以上3年未満	6 100.0	2 33.3	4 66.7	0 0.0
3年以上10年未満	32 100.0	5 15.6	26 81.3	1 3.1
10年以上20年未満	31 100.0	12 38.7	18 58.1	1 3.2
20年以上30年未満	28 100.0	8 28.6	20 71.4	0 0.0
30年以上40年未満	37 100.0	6 16.2	29 78.4	2 5.4
40年以上50年未満	29 100.0	11 37.9	17 58.6	1 3.4
50年以上	33 100.0	6 18.2	27 81.8	0 0.0

問102 被害の程度

調査数	浸水・被害はなかった	床下浸水した	床上浸水した	一部損壊・半壊した	全壊・流出した	無回答
51 100.0	4 7.8	27 52.9	12 23.5	5 9.8	0 0.0	3 5.9
1 100.0	0 0.0	1 100.0	0 0.0	0 0.0	0 0.0	0 0.0
2 100.0	0 0.0	2 100.0	0 0.0	0 0.0	0 0.0	0 0.0
5 100.0	0 0.0	4 80.0	1 20.0	0 0.0	0 0.0	0 0.0
12 100.0	1 8.3	6 50.0	3 25.0	2 16.7	0 0.0	0 0.0
8 100.0	0 0.0	6 75.0	2 25.0	0 0.0	0 0.0	0 0.0
6 100.0	1 16.7	1 16.7	2 33.3	1 16.7	0 0.0	1 16.7
11 100.0	1 9.1	4 36.4	4 36.4	1 9.1	0 0.0	1 9.1
6 100.0	1 16.7	3 50.0	0 0.0	1 16.7	0 0.0	1 16.7

問103 地震による被害経験の有無

調査数	あ る	な い	無 回 答
205 100.0	15 7.3	184 89.8	6 2.9
7 100.0	2 28.6	5 71.4	0 0.0
6 100.0	0 0.0	6 100.0	0 0.0
32 100.0	1 3.1	30 93.8	1 3.1
31 100.0	1 3.2	30 96.8	0 0.0
28 100.0	0 0.0	27 96.4	1 3.6
37 100.0	2 5.4	32 86.5	3 8.1
29 100.0	3 10.3	25 86.2	1 3.4
33 100.0	5 15.2	28 84.8	0 0.0

問102 東海豪雨水害より前の水害経験の有無

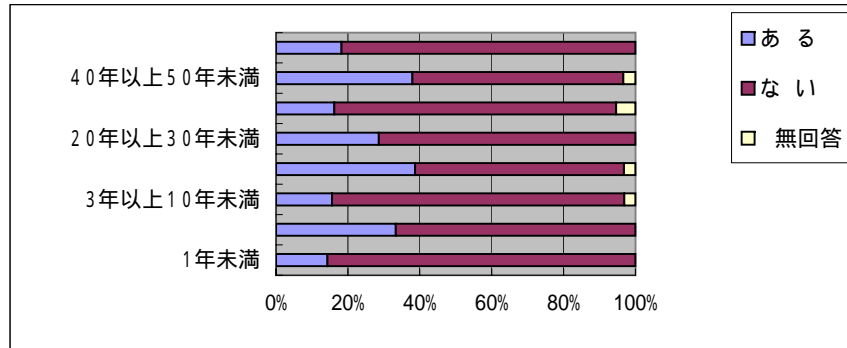

問103 地震による被害経験の有無

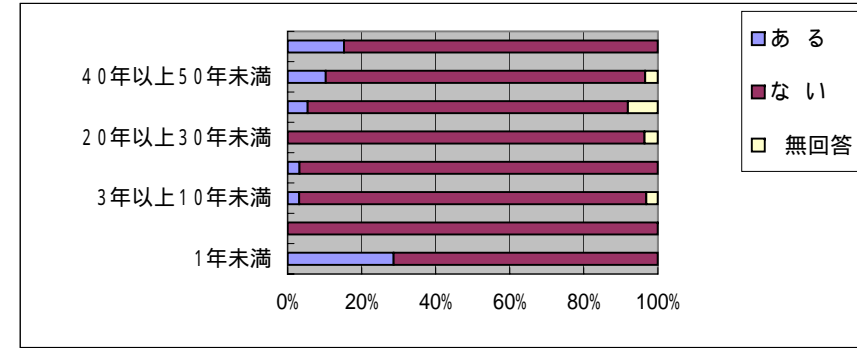

問102 被害の程度

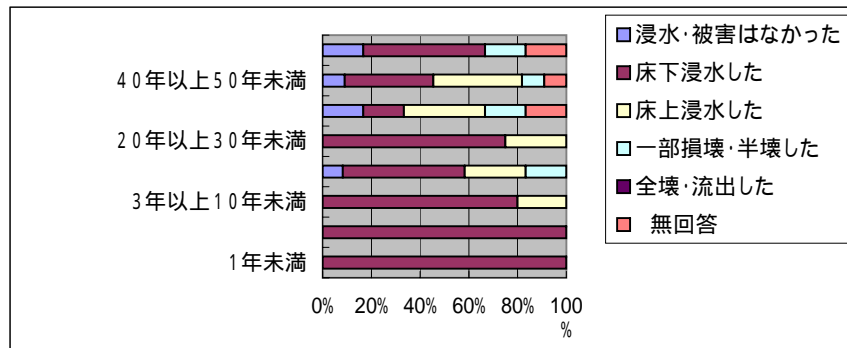

「災害に関するアンケート調査」(西枇杷島町)

問2 災害に対しての備え  
問10-1(1)年齢

	ラジオや懐中電灯を用意している	非常用の飲料水や食料品を用意している	非常用の持ち出し品を袋などにまとめている	家具や食器棚の転倒防止措置を施している	災害に備えて家屋や家財の保険に加入している	地震保険に加入している	災害時の避難所や連絡方法などについて家族で話し合っている	自分の住んでいる地域の水害ハザードマップを確認している	自分の住んでいる地域の地震の被害予測地図を確認している	地域の防災訓練などに積極的に参加している	近所の人たちと防災に関する活動を行っている	自主防災組織や消防団などのメンバーとして活動している	無回答
問2 災害に対しての備え	82.9	46.8	38.0	21.5	57.1	36.1	37.6	41.5	18.5	18.0	3.9	3.9	5.4
20歳代	60.0	20.0	20.0	-	40.0	20.0	-	20.0	-	-	-	-	40.0
30歳代	69.6	47.8	34.8	13.0	39.1	34.8	26.1	30.4	17.4	-	-	8.7	8.7
40歳代	73.1	46.2	38.5	19.2	50.0	23.1	19.2	42.3	11.5	7.7	-	-	3.8
50歳代	79.2	43.8	31.3	20.8	62.5	50.0	35.4	29.2	8.3	16.7	2.1	4.2	4.2
60歳代	90.5	46.0	38.1	23.8	57.1	28.6	52.4	47.6	23.8	25.4	4.8	3.2	6.3
70歳以上	92.3	53.8	48.7	28.2	66.7	41.0	41.0	56.4	28.2	25.6	10.3	5.1	-
男性	85.2	49.6	41.5	25.9	57.8	37.8	36.3	43.0	20.7	21.5	4.4	4.4	3.7
女性	77.6	41.8	31.3	13.4	53.7	32.8	40.3	38.8	11.9	10.4	3.0	3.0	9.0
1人	57.1	21.4	21.4	-	28.6	21.4	7.1	28.6	7.1	7.1	-	-	28.6
2人	85.7	49.0	38.8	24.5	49.0	28.6	49.0	34.7	20.4	16.3	8.2	4.1	4.1
3人	86.8	35.8	35.8	17.0	58.5	39.6	30.2	37.7	22.6	20.8	3.8	7.5	5.7
4人	86.8	44.7	36.8	23.7	57.9	34.2	47.4	50.0	18.4	15.8	-	-	2.6
5人	77.8	77.8	48.1	18.5	70.4	37.0	22.2	51.9	-	22.2	3.7	7.4	-
6人以上	84.2	52.6	42.1	36.8	73.7	57.9	52.6	47.4	31.6	21.1	5.3	-	5.3

問2 災害に対する備え(複数回答)

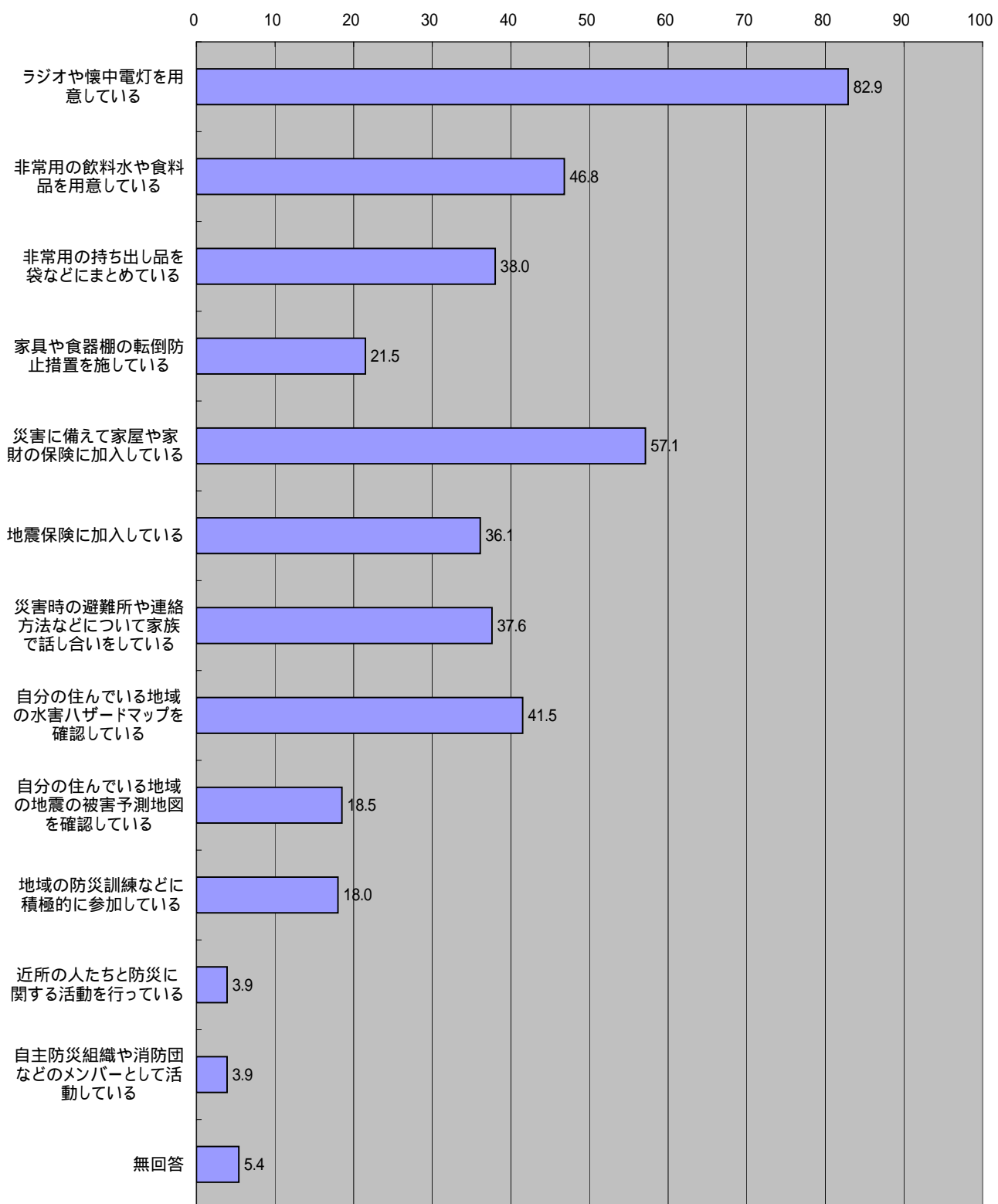

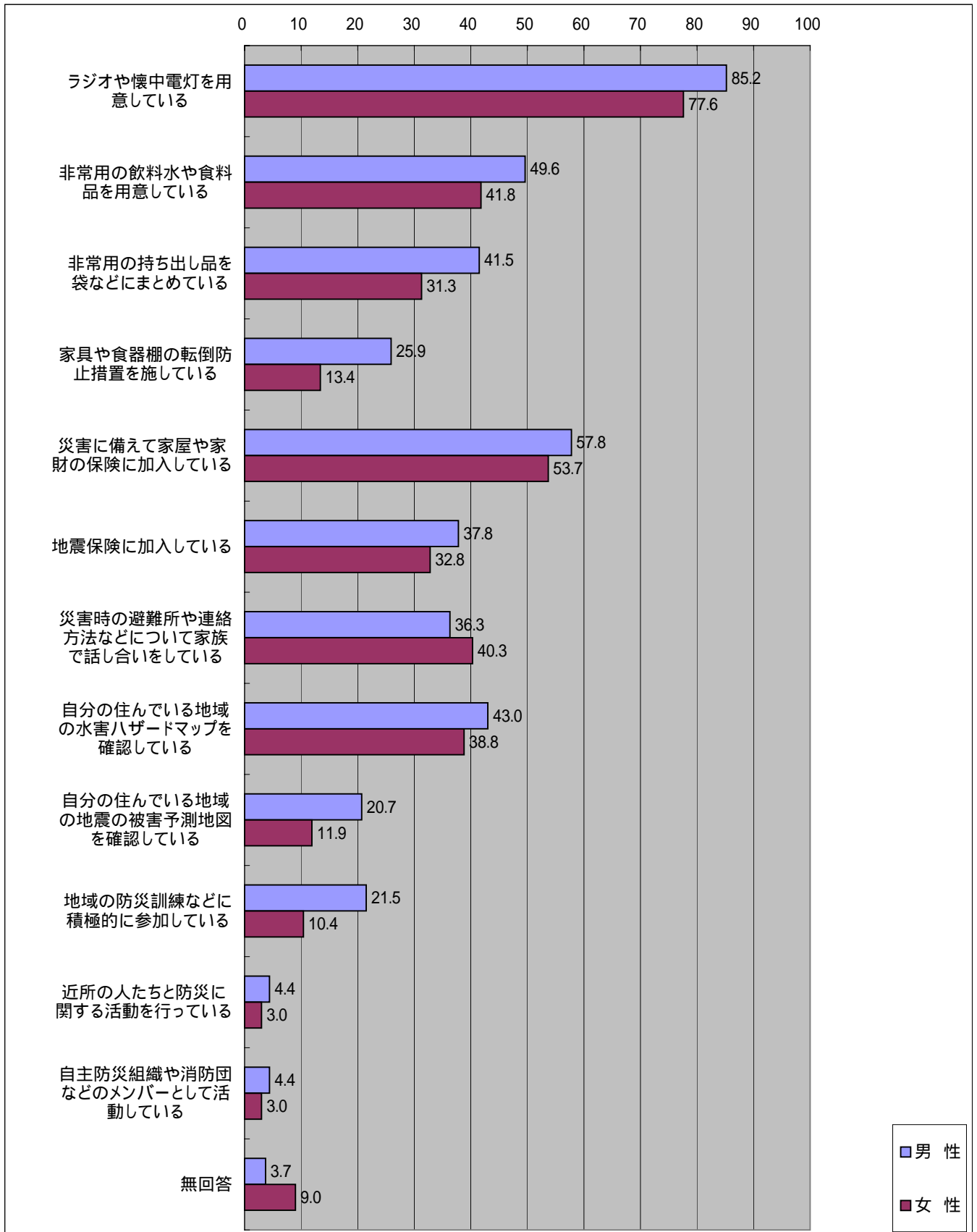

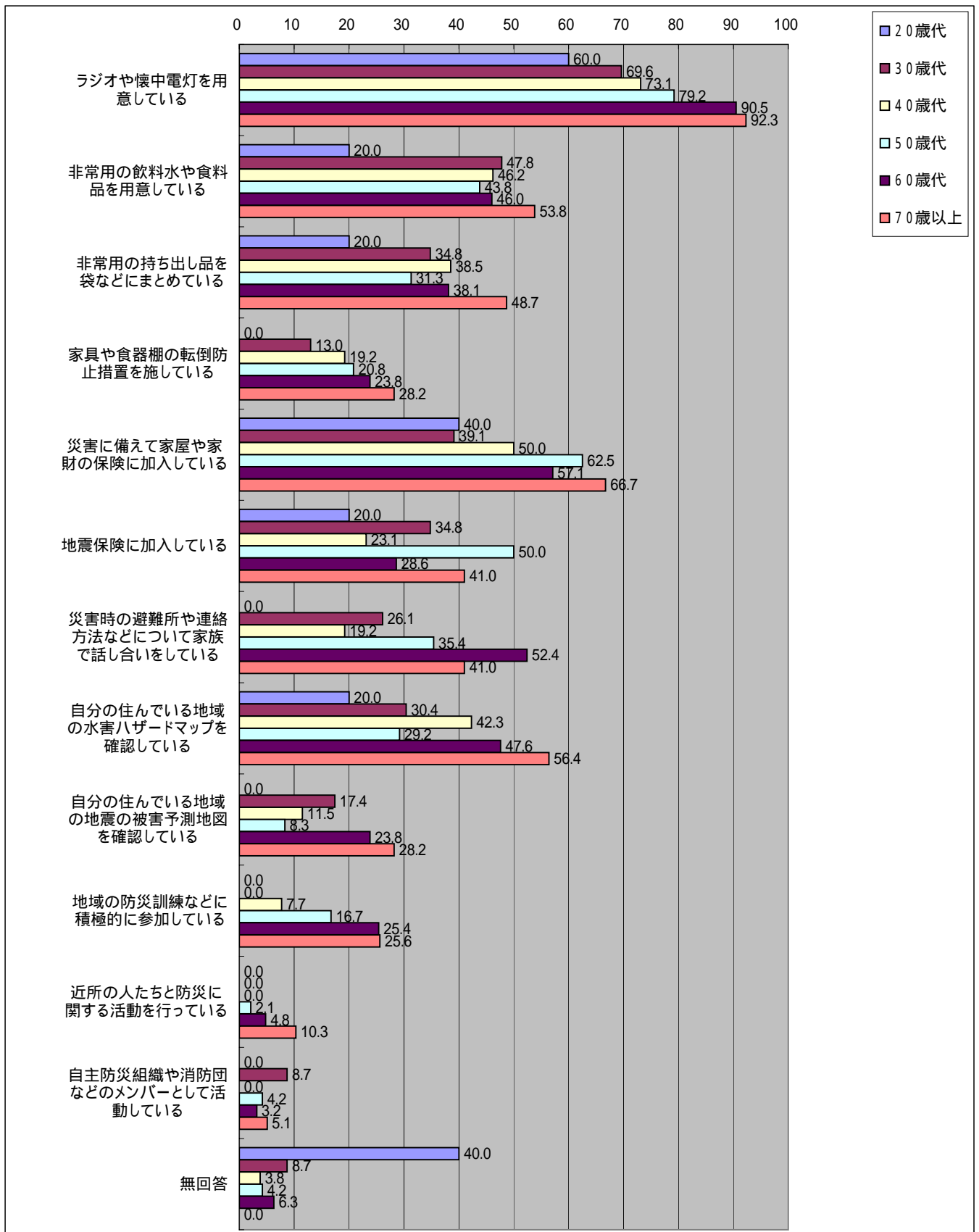

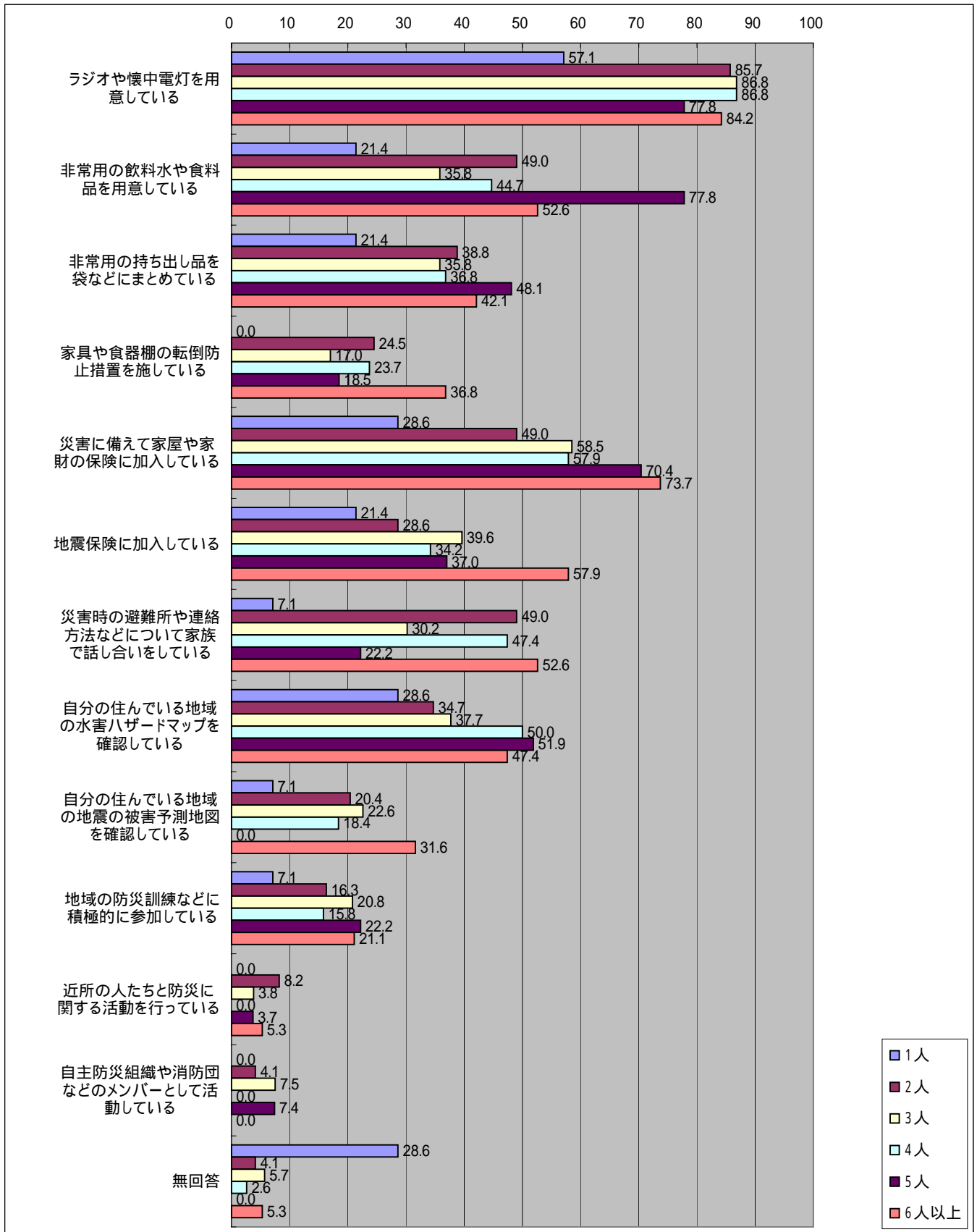

「災害に関するアンケート調査」(西枇杷島町)

問2 災害に対するの備え  
問10-2(1)住居形態

	ラジオや懐中電灯を用意している	非常用の飲料水や食料品を用意している	非常用の持ち出し品を袋などにまとめている	家具や食器棚の転倒防止措置を施している	災害に備えて家屋や家財の保険に加入している	地震保険に加入している	災害時の避難所や連絡方法などについて家族で話し合っている	自分の住んでいる地域の水害ハザードマップを確認している	自分の住んでいる地域の地震の被害予測地図を確認している	地域の防災訓練などに積極的に参加している	近所の人たちと防災に関する活動を行っている	自主防災組織や消防団などのメンバーとして活動している	無回答
一戸建て	84.9	48.3	39.0	23.3	64.0	39.5	39.5	42.4	18.6	19.8	4.7	4.7	4.1
集合住宅	72.4	41.4	34.5	10.3	20.7	17.2	24.1	37.9	13.8	6.9	-	-	13.8
	ラジオや懐中電灯を用意している	非常用の飲料水や食料品を用意している	非常用の持ち出し品を袋などにまとめている	家具や食器棚の転倒防止措置を施している	災害に備えて家屋や家財の保険に加入している	地震保険に加入している	災害時の避難所や連絡方法などについて家族で話し合っている	自分の住んでいる地域の水害ハザードマップを確認している	自分の住んでいる地域の地震の被害予測地図を確認している	地域の防災訓練などに積極的に参加している	近所の人たちと防災に関する活動を行っている	自主防災組織や消防団などのメンバーとして活動している	無回答
1階	100.0	60.0	40.0	20.0	66.7	40.0	40.0	53.3	40.0	26.7	-	6.7	-
2階	84.8	47.7	40.9	25.0	65.9	42.4	41.7	43.2	18.2	20.5	4.5	5.3	3.0
3階以上	84.6	46.2	46.2	7.7	76.9	23.1	30.8	23.1	7.7	15.4	7.7	-	-
	ラジオや懐中電灯を用意している	非常用の飲料水や食料品を用意している	非常用の持ち出し品を袋などにまとめている	家具や食器棚の転倒防止措置を施している	災害に備えて家屋や家財の保険に加入している	地震保険に加入している	災害時の避難所や連絡方法などについて家族で話し合っている	自分の住んでいる地域の水害ハザードマップを確認している	自分の住んでいる地域の地震の被害予測地図を確認している	地域の防災訓練などに積極的に参加している	近所の人たちと防災に関する活動を行っている	自主防災組織や消防団などのメンバーとして活動している	無回答
1階	81.3	56.3	43.8	6.3	25.0	25.0	31.3	50.0	12.5	12.5	-	-	-
2階	50.0	12.5	37.5	12.5	12.5	12.5	12.5	25.0	12.5	-	-	-	37.5
3階	80.0	40.0	-	20.0	20.0	-	20.0	20.0	20.0	-	-	-	20.0
4階	-	-	-	-	-	-	-	-	-	-	-	-	-
5階	-	-	-	-	-	-	-	-	-	-	-	-	-
6~9階	-	-	-	-	-	-	-	-	-	-	-	-	-
10階以上	-	-	-	-	-	-	-	-	-	-	-	-	-
	ラジオや懐中電灯を用意している	非常用の飲料水や食料品を用意している	非常用の持ち出し品を袋などにまとめている	家具や食器棚の転倒防止措置を施している	災害に備えて家屋や家財の保険に加入している	地震保険に加入している	災害時の避難所や連絡方法などについて家族で話し合っている	自分の住んでいる地域の水害ハザードマップを確認している	自分の住んでいる地域の地震の被害予測地図を確認している	地域の防災訓練などに積極的に参加している	近所の人たちと防災に関する活動を行っている	自主防災組織や消防団などのメンバーとして活動している	無回答
持ち家	84.8	48.7	38.6	24.7	65.2	41.8	39.2	41.8	17.7	19.6	5.1	4.4	3.8
賃貸	75.6	40.0	35.6	11.1	28.9	15.6	33.3	40.0	20.0	11.1	-	2.2	11.1
	ラジオや懐中電灯を用意している	非常用の飲料水や食料品を用意している	非常用の持ち出し品を袋などにまとめている	家具や食器棚の転倒防止措置を施している	災害に備えて家屋や家財の保険に加入している	地震保険に加入している	災害時の避難所や連絡方法などについて家族で話し合っている	自分の住んでいる地域の水害ハザードマップを確認している	自分の住んでいる地域の地震の被害予測地図を確認している	地域の防災訓練などに積極的に参加している	近所の人たちと防災に関する活動を行っている	自主防災組織や消防団などのメンバーとして活動している	無回答
木造	83.0	41.8	37.6	23.4	55.3	36.9	41.8	43.3	17.0	18.4	5.0	4.3	4.3
非木造	82.0	55.7	37.7	16.4	60.7	32.8	27.9	39.3	19.7	14.8	1.6	1.6	8.2



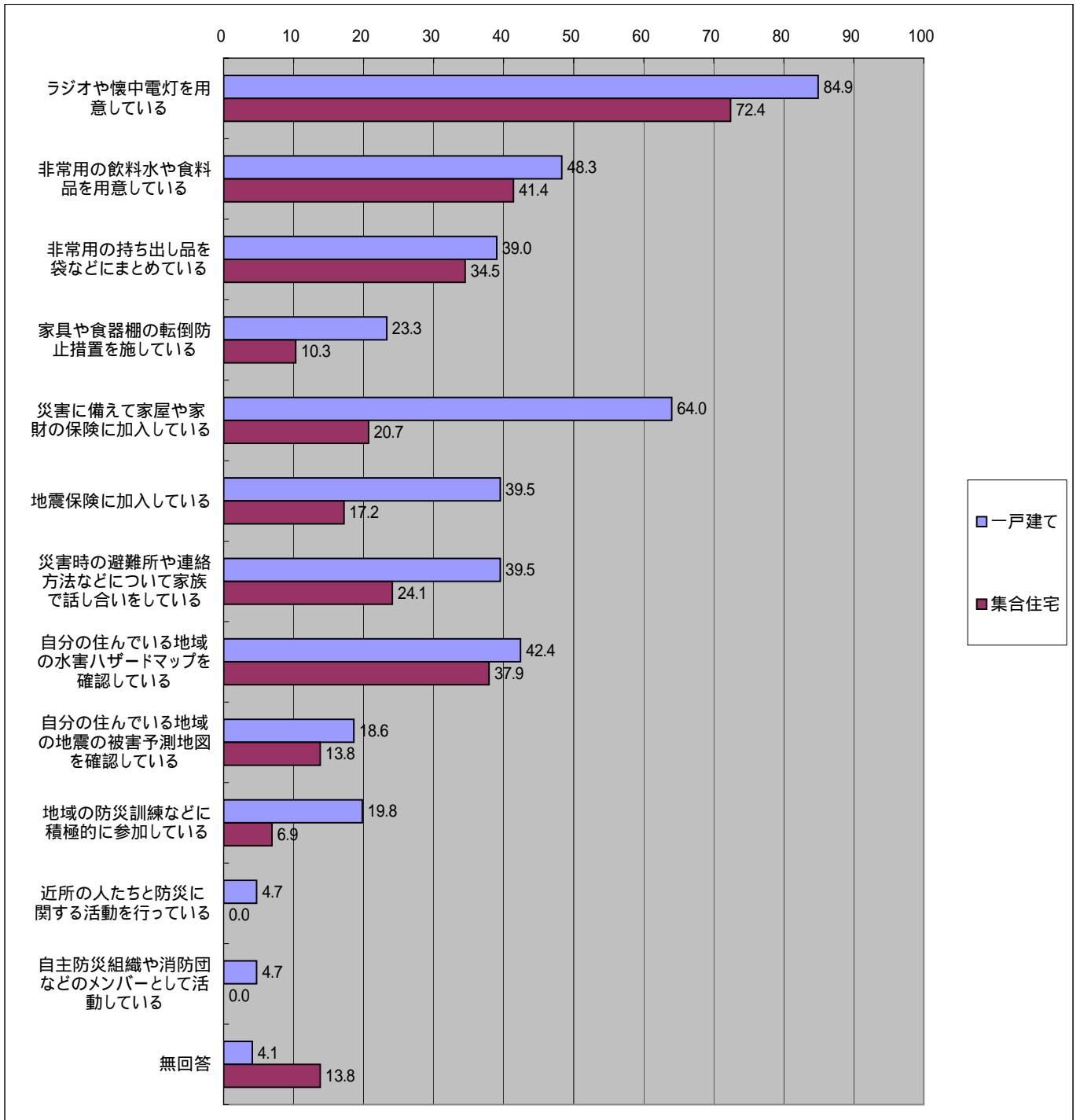

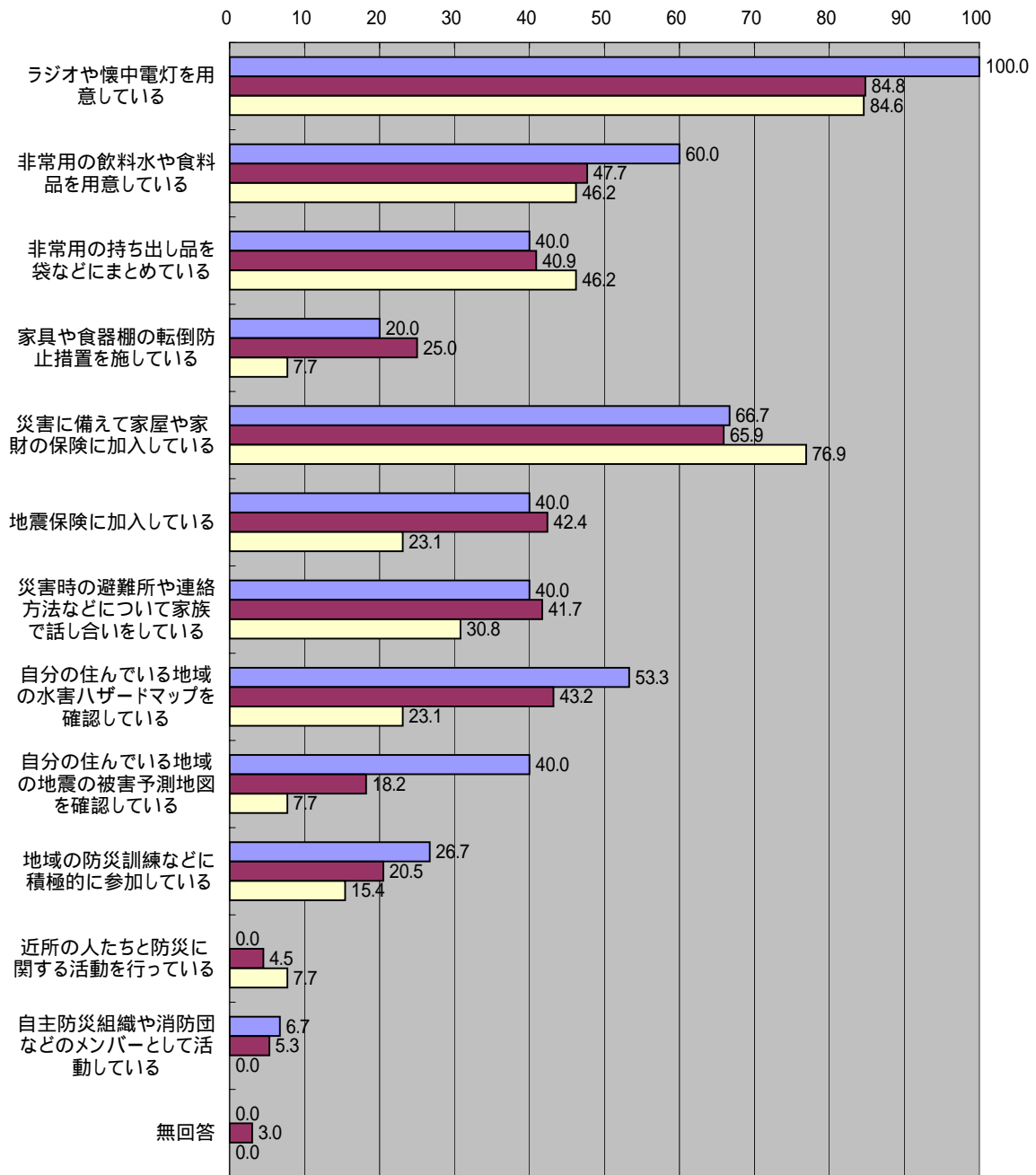

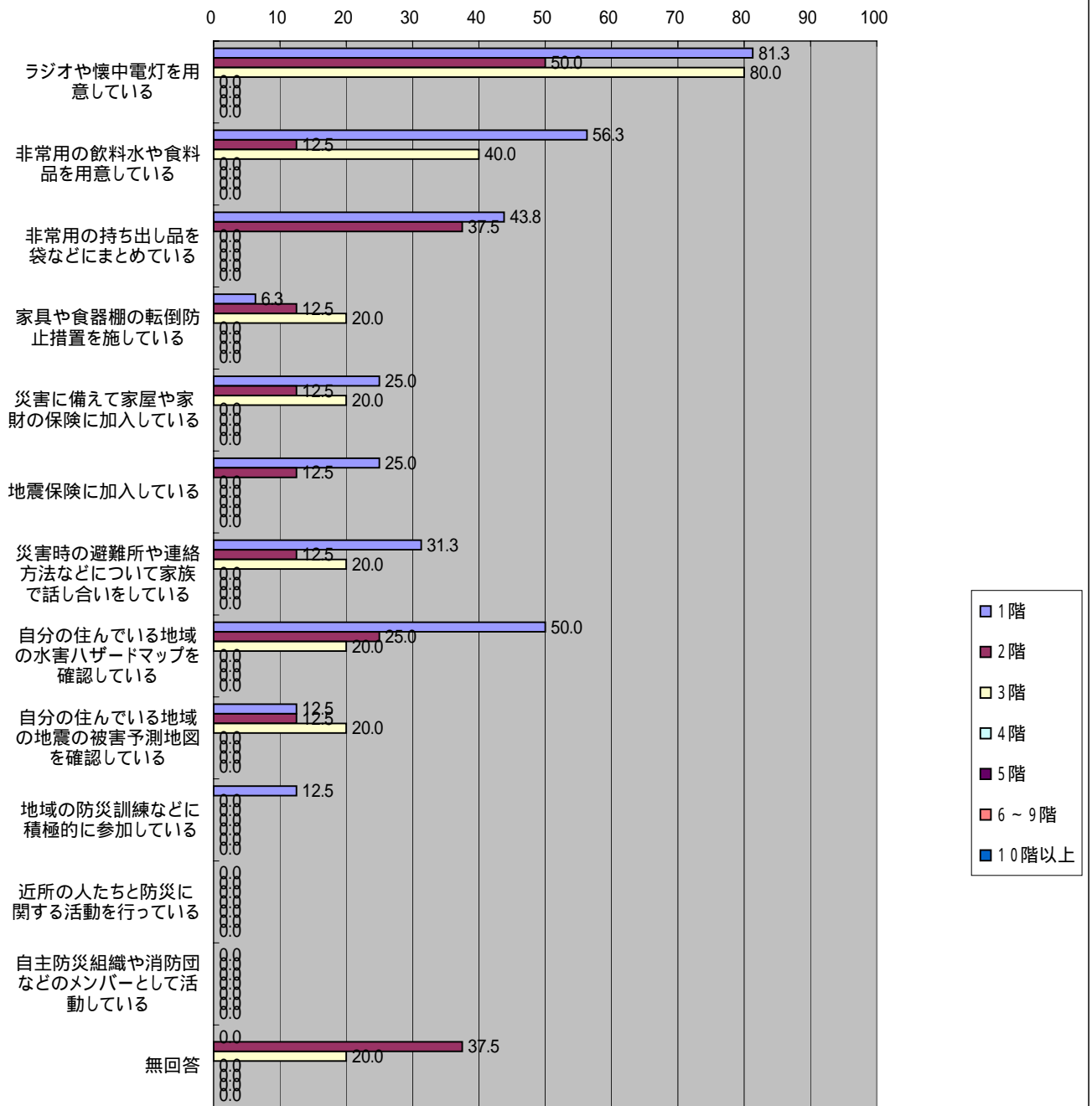

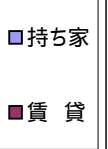
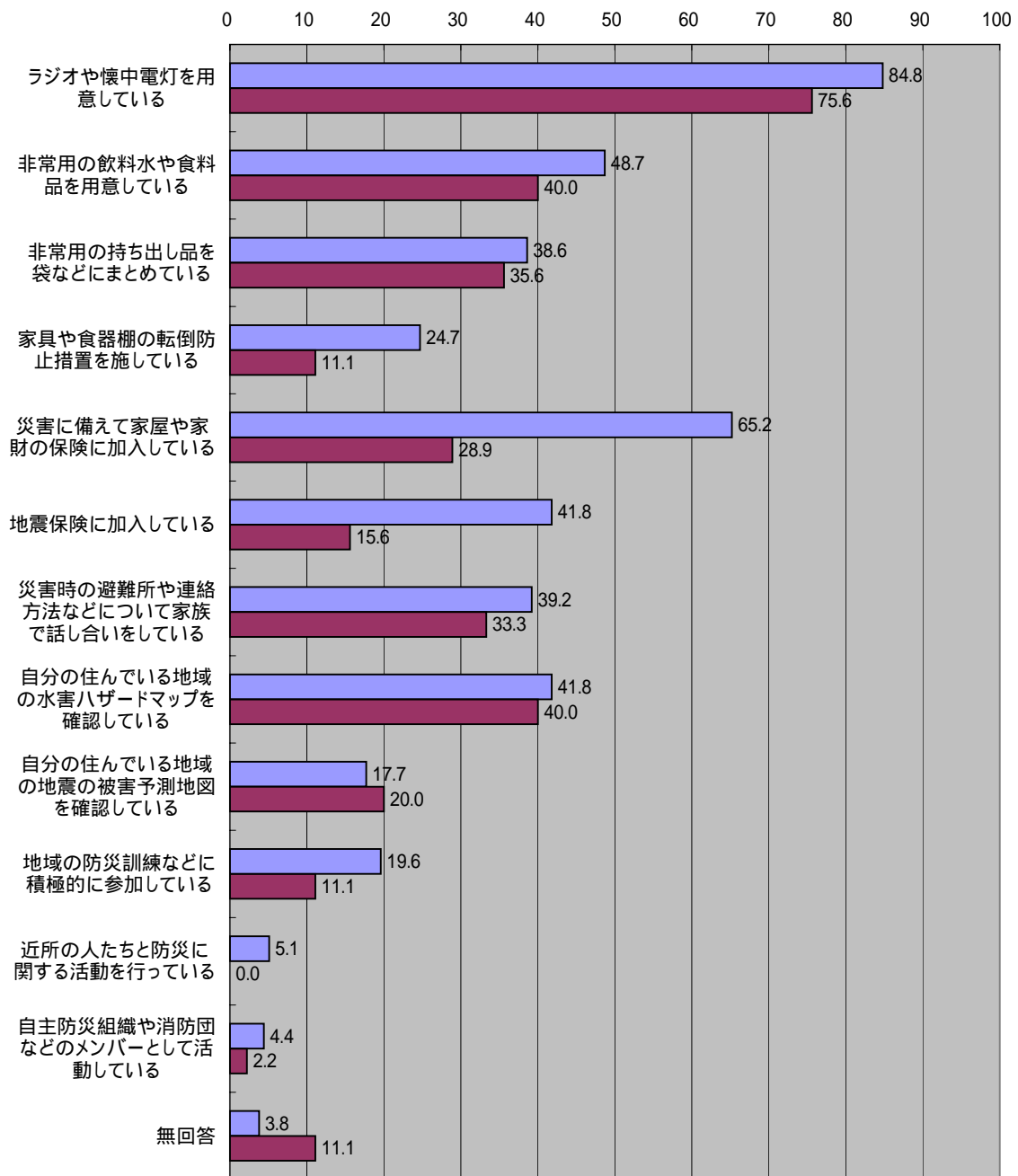

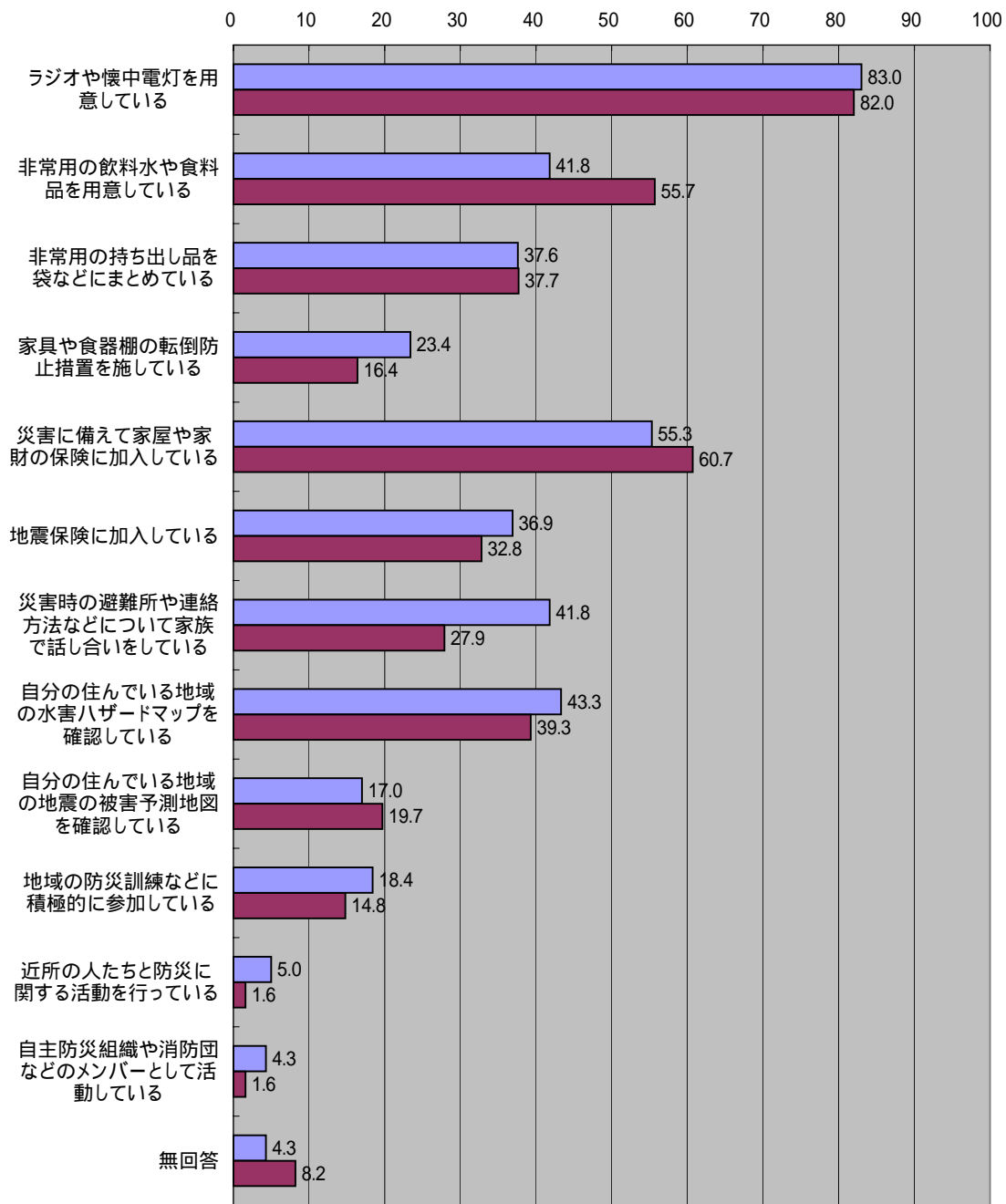

「災害に関するアンケート調査」（西枇杷島町）

問2 災害に対するの備え

問10-2(4) 居住年数

	ラジオや懐中電灯を用意している	非常用の飲料水や食料品を用意している	非常用の持ち出し品などをまとめている	家具や食器棚の転倒防止措置をしている	災害に備えて家屋や家財の保険に加入している	地震保険に加入している	災害時の避難所や連絡方法などについて家族で話し合っている	自分の住んでいる地域の水害ハザードマップを確認している	自分の住んでいる地域の地震の被害予測地図を確認している	地域の防災訓練などに積極的に参加している	近所の人たちと防災に関する活動を行っている	自主防災組織や消防団などのメンバーとして活動している	無回答
1年未満	42.9	42.9	14.3	-	14.3	14.3	14.3	-	-	-	-	-	28.6
1年以上3年未満	100.0	66.7	66.7	16.7	33.3	33.3	66.7	50.0	50.0	33.3	-	-	-
3年以上10年未満	84.4	50.0	43.8	21.9	43.8	40.6	34.4	37.5	21.9	12.5	6.3	6.3	3.1
10年以上20年未満	74.2	38.7	38.7	19.4	54.8	22.6	16.1	38.7	12.9	12.9	3.2	-	6.5
20年以上30年未満	89.3	50.0	35.7	21.4	75.0	39.3	42.9	57.1	10.7	21.4	3.6	3.6	-
30年以上40年未満	89.2	43.2	29.7	29.7	59.5	37.8	54.1	40.5	27.0	18.9	5.4	2.7	8.1
40年以上50年未満	75.9	51.7	44.8	24.1	65.5	34.5	37.9	44.8	20.7	17.2	-	6.9	6.9
50年以上	87.9	45.5	36.4	18.2	60.6	45.5	36.4	42.4	12.1	24.2	6.1	6.1	3.0

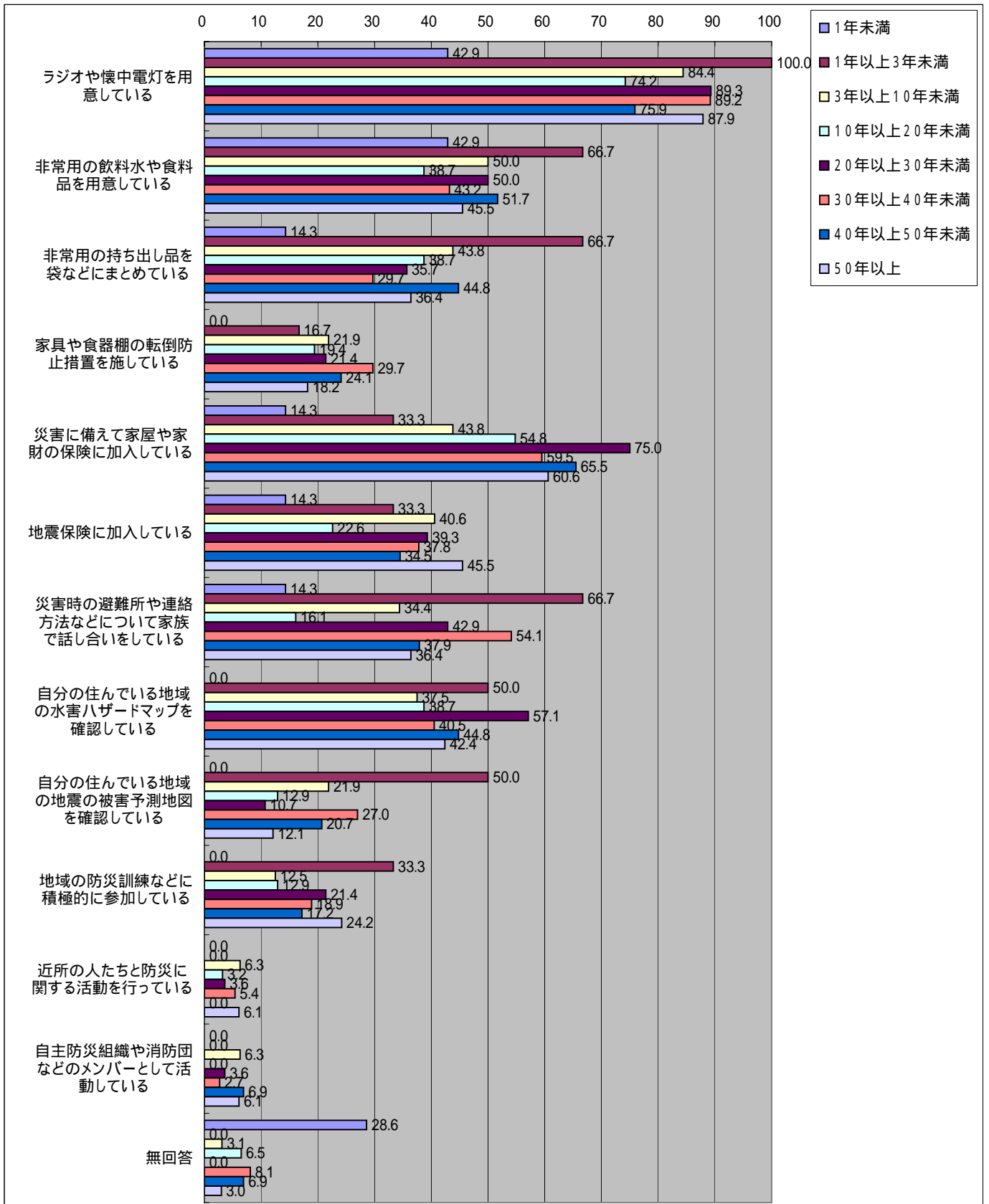

「災害に関するアンケート調査」（西枇杷島町）

問3 災害や防災のことを話す友人等の数

問10-1(1)年齢

	0人	1人	2人	3人	4人	5人	6人	7人	8人	9人	10人以上	無回答
20歳代	60.0	-	-	40.0	-	-	-	-	-	-	-	-
30歳代	13.0	13.0	21.7	4.3	-	17.4	-	4.3	13.0	-	-	13.0
40歳代	23.1	3.8	7.7	19.2	-	15.4	-	3.8	-	-	-	26.9
50歳代	6.3	-	10.4	14.6	2.1	22.9	4.2	16.7	2.1	4.2	16.7	
60歳代	3.2	-	15.9	9.5	4.8	20.6	3.2	17.5	1.6	4.8	19.0	
70歳以上	5.1	2.6	7.7	7.7	2.6	28.2	5.1	10.3	2.6	5.1	23.1	
	0人	1人	2人	3人	4人	5人	6人	7人	8人	9人	10人以上	無回答
男性	11.1	3.0	12.6	8.9	2.2	21.5	3.0	15.6	0.7	4.4	17.0	
女性	6.0	1.5	11.9	17.9	1.5	20.9	4.5	9.0	3.0	1.5	22.4	
	0人	1人	2人	3人	4人	5人	6人	7人	8人	9人	10人以上	無回答
1人	21.4	-	7.1	21.4	-	7.1	-	7.1	-	7.1	28.6	
2人	4.1	4.1	16.3	10.2	2.0	16.3	4.1	14.3	2.0	6.1	20.4	
3人	3.8	1.9	9.4	7.5	3.8	26.4	5.7	15.1	-	1.9	24.5	
4人	10.5	-	21.1	13.2	2.6	21.1	-	15.8	-	2.6	13.2	
5人	18.5	7.4	7.4	18.5	-	18.5	3.7	11.1	-	3.7	11.1	
6人以上	10.5	-	5.3	5.3	5.3	36.8	5.3	5.3	10.5	-	15.8	

問3 災害や防災のことを話す友人等の数(人)

調査数	平均	最小値	最大値
3.0			
12.0			
11.4			
24.1			
30.7			
18.1			
調査数	平均	最小値	最大値
67.5			
31.3			
調査数	平均	最小値	最大値
6.0			
23.5			
24.1			
19.9			
14.5			
9.6			



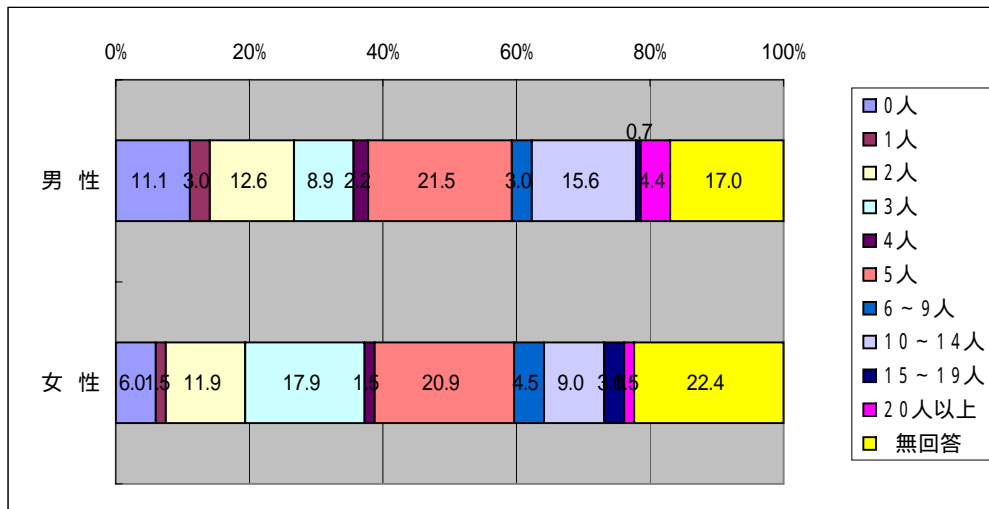
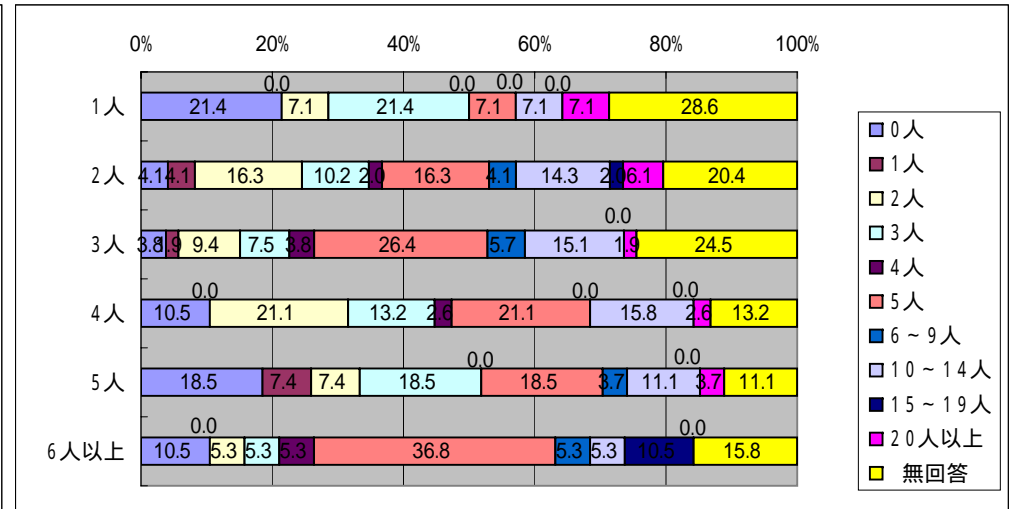
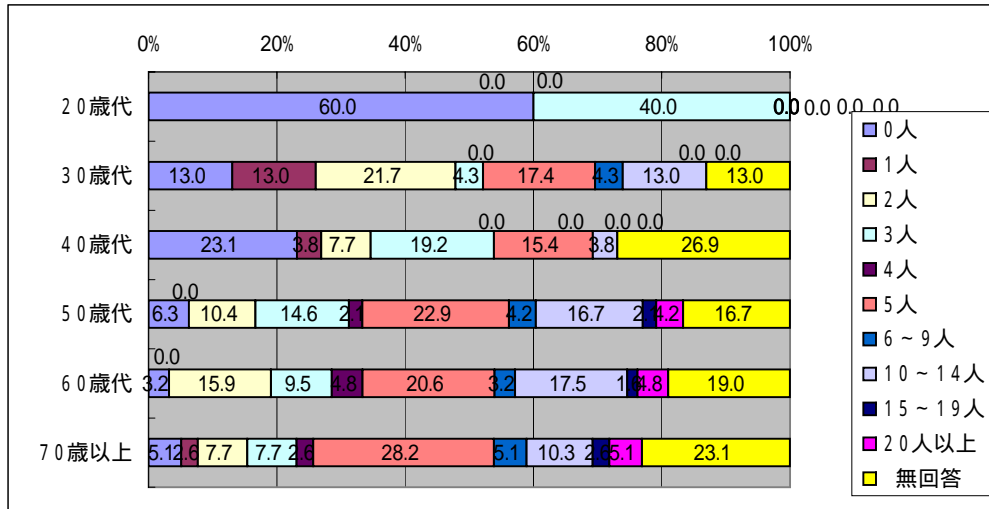

「災害に関するアンケート調査」(西枇杷島町)

問3 災害や防災のことを話す友人等の数

問3 災害や防災のことを話す友人等の数(人)

問10-2(1)住居形態

	0人	1人	2人	3人	4人	5人	6 ~ 9人	10 ~ 14人	15 ~ 19人	20人以上	無回答
一戸建て	8.7	1.2	11.6	10.5	2.9	22.7	2.9	14.0	1.7	4.1	19.8
集合住宅	13.8	10.3	13.8	17.2	-	13.8	6.9	10.3	-	-	13.8
	0人	1人	2人	3人	4人	5人	6 ~ 9人	10 ~ 14人	15 ~ 19人	20人以上	無回答
1階	6.7	-	6.7	13.3	-	13.3	6.7	6.7	-	13.3	33.3
2階	9.1	0.8	12.1	10.6	3.0	22.0	3.0	14.4	2.3	3.8	18.9
3階以上	7.7	-	7.7	7.7	7.7	46.2	-	15.4	-	-	7.7
	0人	1人	2人	3人	4人	5人	6 ~ 9人	10 ~ 14人	15 ~ 19人	20人以上	無回答
1階	6.3	6.3	6.3	25.0	-	18.8	6.3	18.8	-	-	12.5
2階	25.0	12.5	25.0	-	-	12.5	12.5	-	-	-	12.5
3階	20.0	20.0	20.0	20.0	-	-	-	-	-	-	20.0
4階	-	-	-	-	-	-	-	-	-	-	-
5階	-	-	-	-	-	-	-	-	-	-	-
6~9階	-	-	-	-	-	-	-	-	-	-	-
10階以上	-	-	-	-	-	-	-	-	-	-	-
	0人	1人	2人	3人	4人	5人	6 ~ 9人	10 ~ 14人	15 ~ 19人	20人以上	無回答
持ち家	8.9	1.3	12.0	10.1	2.5	23.4	3.2	13.3	1.9	4.4	19.0
賃貸	8.9	6.7	13.3	17.8	2.2	13.3	4.4	13.3	-	-	20.0
	0人	1人	2人	3人	4人	5人	6 ~ 9人	10 ~ 14人	15 ~ 19人	20人以上	無回答
木造	7.8	0.7	12.1	12.8	3.5	19.9	4.3	12.1	1.4	3.5	22.0
非木造	13.1	6.6	13.1	9.8	-	24.6	1.6	14.8	1.6	3.3	11.5

調査数	平均	最小値	最大値
83.1			
15.1			
調査数	平均	最小値	最大値
7.2			
77.5			
8.7			
調査数	平均	最小値	最大値
56.0			
28.0			
16.0			
-			
-			
-			
-			
調査数	平均	最小値	最大値
77.1			
21.7			
調査数	平均	最小値	最大値
66.3			
32.5			

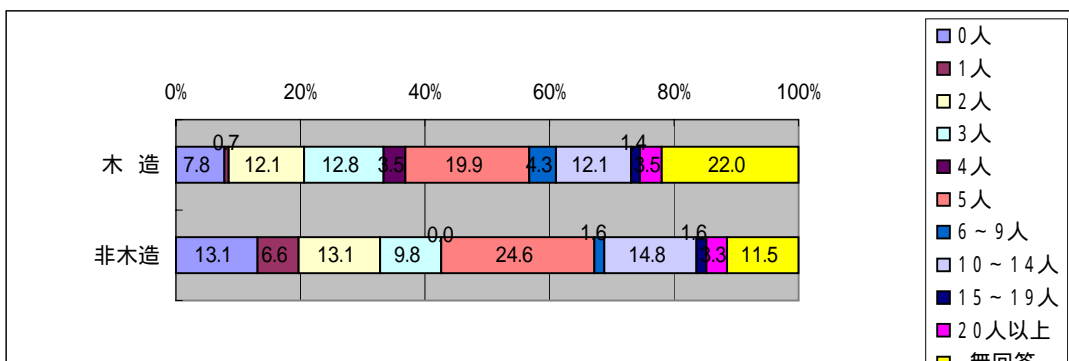
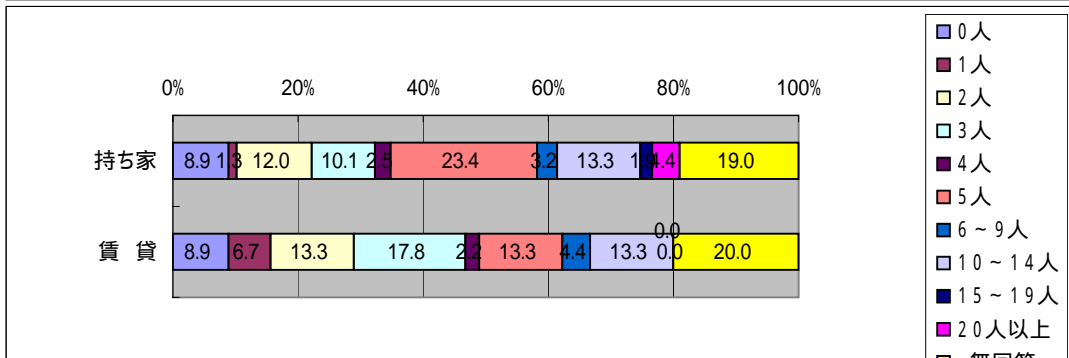
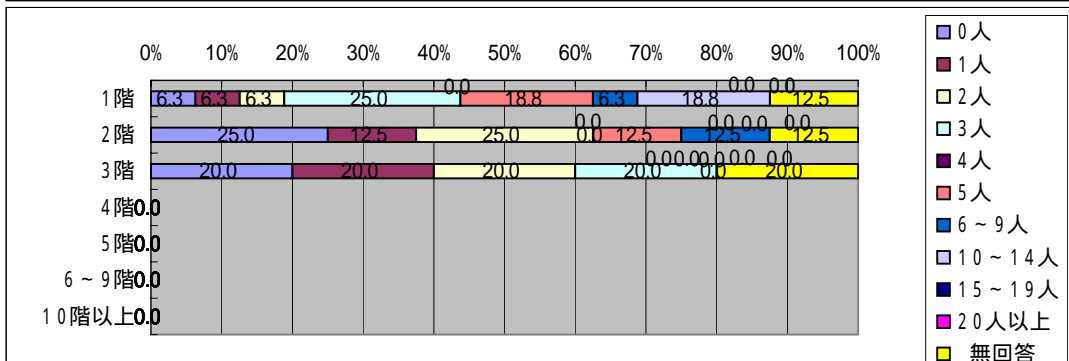
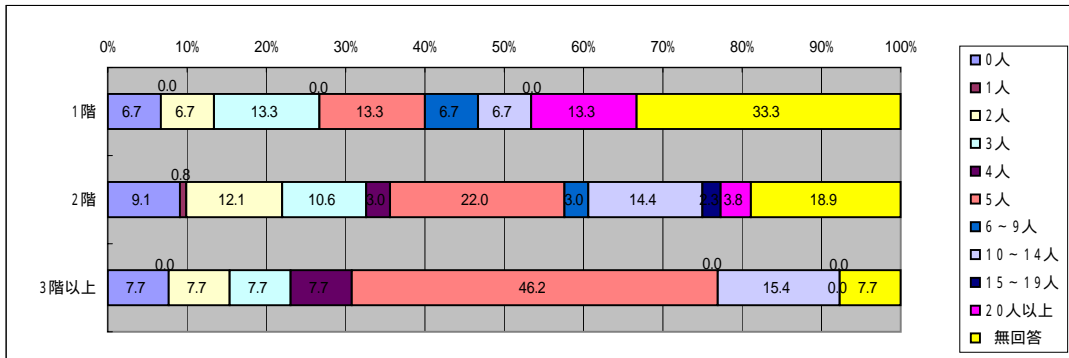
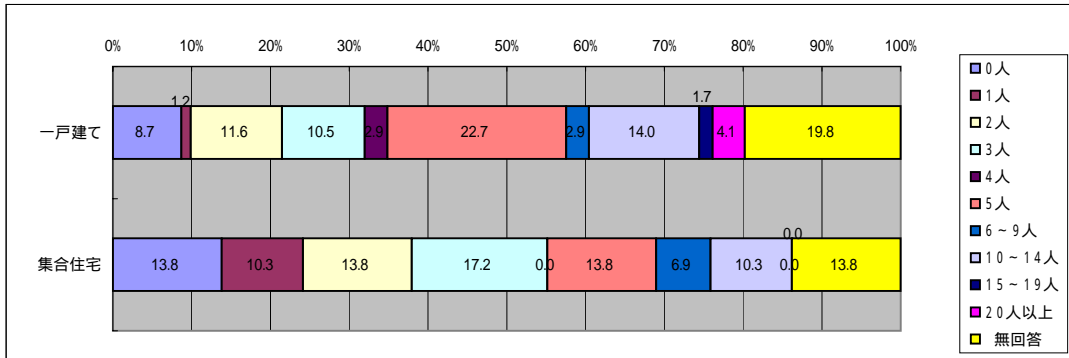

「災害に関するアンケート調査」（西枇杷島町）

問3 災害や防災のことを話す友人等の数

問10 - 2(4) 居住年数

	0人	1人	2人	3人	4人	5人	6 } 9人	10 } 14人	15 } 19人	20人以上	無回答
1年未満	42.9	-	14.3	-	-	14.3	-	14.3	-	-	14.3
1年以上3年未満	-	-	-	16.7	-	33.3	-	16.7	-	-	33.3
3年以上10年未満	6.3	6.3	15.6	15.6	-	18.8	3.1	25.0	-	-	9.4
10年以上20年未満	9.7	3.2	19.4	6.5	-	22.6	-	6.5	-	-	32.3
20年以上30年未満	10.7	3.6	7.1	7.1	3.6	25.0	7.1	17.9	-	3.6	14.3
30年以上40年未満	8.1	-	16.2	10.8	8.1	10.8	5.4	16.2	-	5.4	18.9
40年以上50年未満	6.9	3.4	6.9	20.7	-	17.2	3.4	6.9	3.4	6.9	24.1
50年以上	6.1	-	9.1	12.1	3.0	33.3	3.0	6.1	6.1	6.1	15.2

問3 災害や防災のことを話す友人等の数(人)

調査数	平均	最小値	最大値
3.6			
2.4			
17.5			
12.7			
14.5			
18.1			
13.3			
16.9			

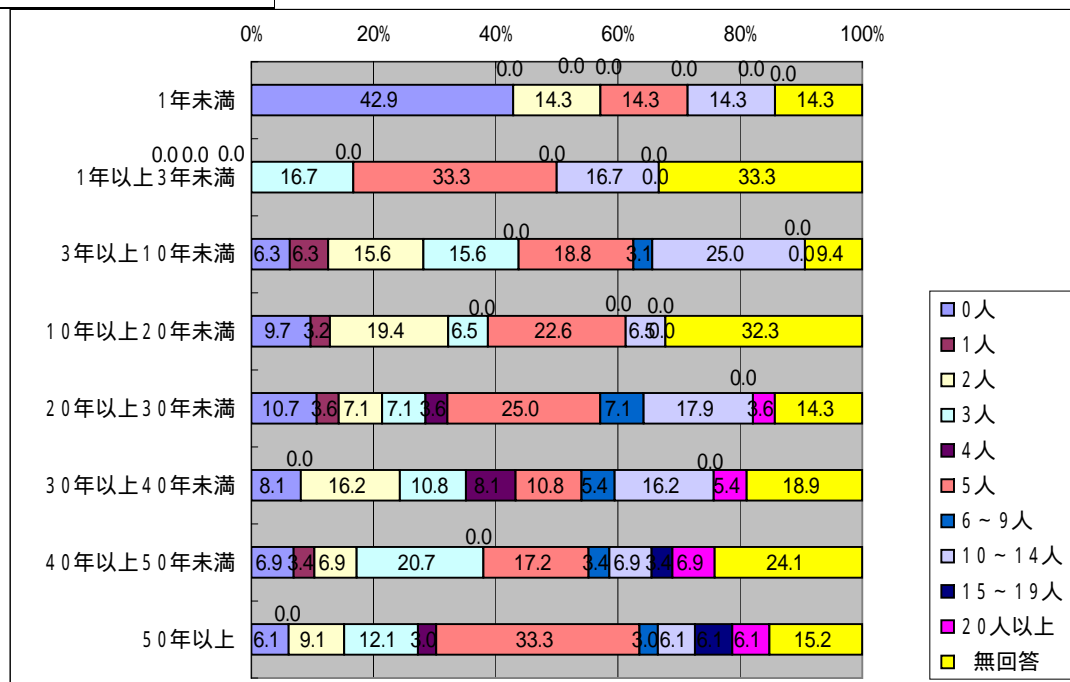

「災害に関するアンケート調査」(西枇杷島町)

問4 - 1 防災用品を準備しておけば、役立つと思う

問10 - 1 (1) 年齢

	まったくそう思わない	あまりそう思わない	どちらでもない	ややそう思う	非常にそう思う	無回答
20歳代	-	-	-	60.0	40.0	-
30歳代	-	4.3	4.3	34.8	56.5	-
40歳代	-	11.5	11.5	42.3	34.6	-
50歳代	-	2.1	14.6	50.0	31.3	2.1
60歳代	-	9.5	9.5	49.2	31.7	-
70歳以上	2.6	10.3	2.6	43.6	38.5	2.6
	まったくそう思わない	あまりそう思わない	どちらでもない	ややそう思う	非常にそう思う	無回答
男性	-	5.2	7.4	45.9	40.0	1.5
女性	-	10.4	11.9	47.8	29.9	-
	まったくそう思わない	あまりそう思わない	どちらでもない	ややそう思う	非常にそう思う	無回答
1人	-	-	14.3	57.1	28.6	-
2人	2.0	10.2	2.0	46.9	38.8	-
3人	-	9.4	9.4	43.4	35.8	1.9
4人	-	2.6	10.5	52.6	34.2	-
5人	-	7.4	14.8	40.7	33.3	3.7
6人以上	-	5.3	5.3	47.4	42.1	-

問4 - 2 住んでいるところは水害で被害を受けやすい地域だと思う

	まったくそう思わない	あまりそう思わない	どちらでもない	ややそう思う	非常にそう思う
20歳代	-	-	-	60.0	40.0
30歳代	-	-	-	30.4	69.6
40歳代	-	11.5	-	34.6	53.8
50歳代	-	8.3	8.3	35.4	47.9
60歳代	3.2	7.9	7.9	36.5	44.4
70歳以上	-	15.4	2.6	35.9	46.2
	まったくそう思わない	あまりそう思わない	どちらでもない	ややそう思う	非常にそう思う
男性	0.7	11.1	4.4	35.6	48.1
女性	1.5	4.5	6.0	34.3	53.7
	まったくそう思わない	あまりそう思わない	どちらでもない	ややそう思う	非常にそう思う
1人	7.1	-	-	64.3	28.6
2人	-	12.2	8.2	18.4	61.2
3人	-	9.4	3.8	39.6	47.2
4人	2.6	5.3	7.9	39.5	44.7
5人	-	3.7	3.7	44.4	48.1
6人以上	-	10.5	-	26.3	63.2

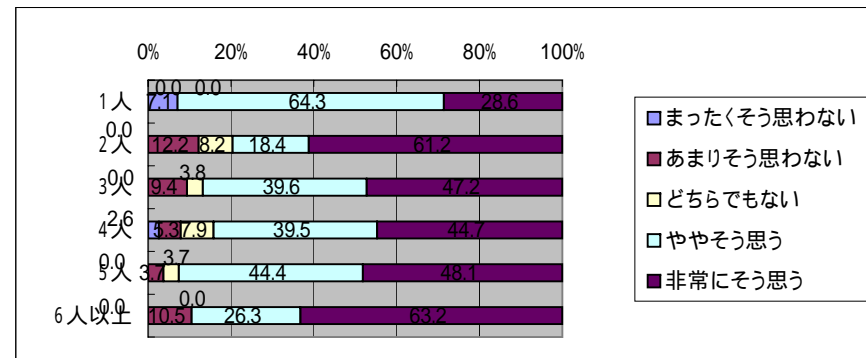
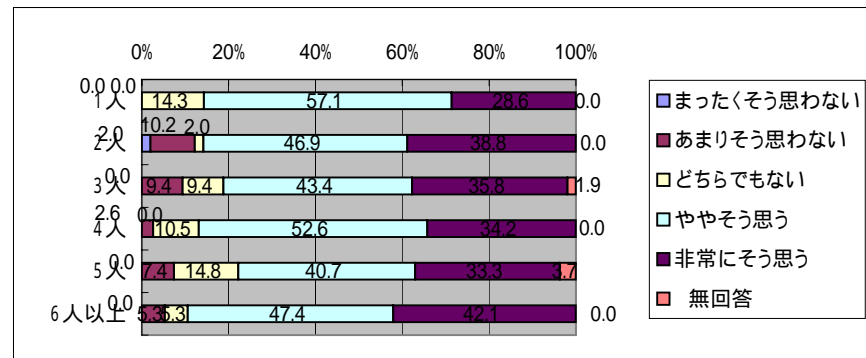
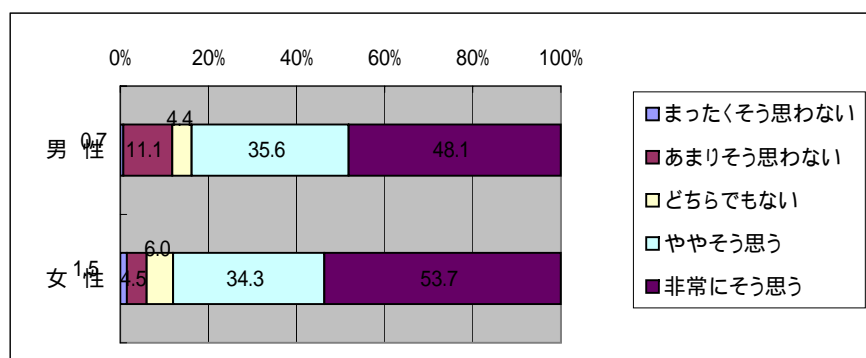
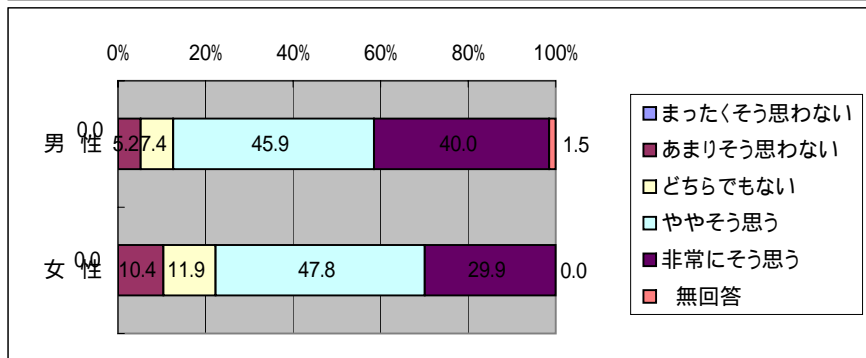
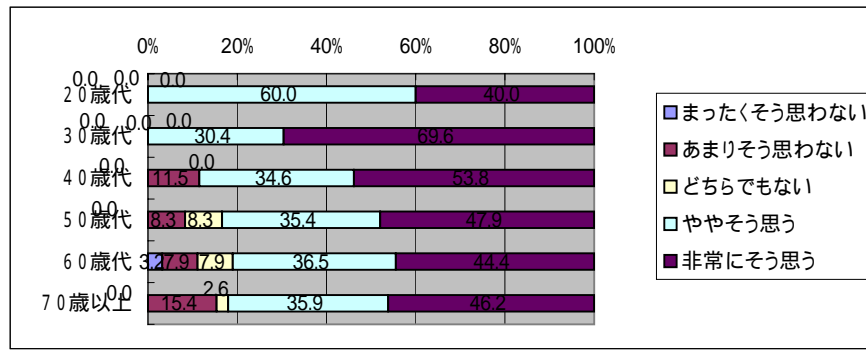
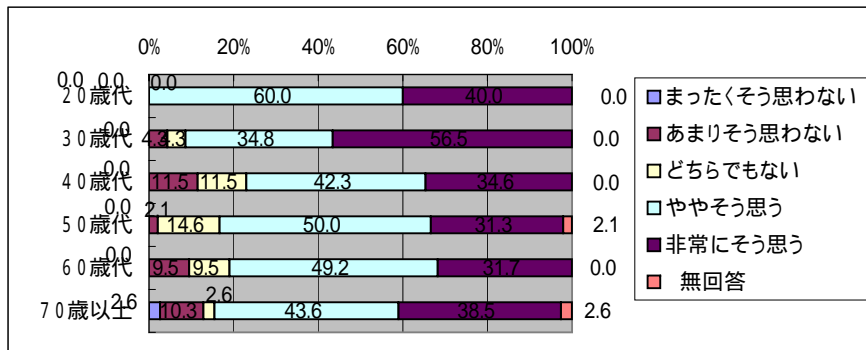

「災害に関するアンケート調査」(西枇杷島町)

問4 - 1 防災用品を準備しておけば、役立つと思う

	まったくそう思わない	あまりそう思わない	どちらでもない	ややそう思う	非常にそう思う	無回答
一戸建て	0.6	8.7	8.1	46.5	34.9	1.2
集合住宅	-	-	13.8	48.3	37.9	-
	な	い	も	思	う	無
	そ	あ	ど	や	非	回
	ま	ま	ち	や	常	答
	つ	あ	ち	や	に	
	た	ま	ら	そ	そ	
	く	り	い	う	う	
	わ	な	ら	そ	に	
	く	そ	で	う	そ	
1階	-	-	13.3	33.3	53.3	-
2階	-	7.6	8.3	51.5	31.1	1.5
3階以上	7.7	23.1	-	7.7	61.5	-
	な	い	も	思	う	無
	そ	あ	ど	や	非	回
	ま	ま	ち	や	常	答
	つ	あ	ち	や	に	
	た	ま	ら	そ	そ	
	く	り	い	う	う	
	わ	な	ら	そ	に	
	く	そ	で	う	そ	
1階	-	-	25.0	43.8	31.3	-
2階	-	-	-	62.5	37.5	-
3階	-	-	-	40.0	60.0	-
4階	-	-	-	-	-	-
5階	-	-	-	-	-	-
6～9階	-	-	-	-	-	-
10階以上	-	-	-	-	-	-
	う	思	な	う	思	無
	ま	あ	ど	や	非	回
	つ	ま	ち	や	常	答
	た	わ	ち	や	に	
	く	ま	ら	そ	そ	
	わ	り	で	う	う	
	く	な	も	そ	に	
	わ	い	ら	う	そ	
	く	そ	い	そ	そ	
持ち家	-	9.5	8.2	48.1	32.9	1.3
賃貸	2.2	-	11.1	37.8	48.9	-
	な	い	も	思	う	無
	そ	あ	ど	や	非	回
	ま	ま	ち	や	常	答
	つ	あ	ち	や	に	
	た	ま	ら	そ	そ	
	く	り	い	う	う	
	わ	な	ら	そ	に	
	く	そ	で	う	そ	
木造	0.7	7.1	11.3	46.8	33.3	0.7
非木造	-	8.2	3.3	45.9	41.0	1.6

問4 - 2 住んでいるところは水害で被害を受けやすい地域だと思う

	まったくそう思わない	あまりそう思わない	どちらでもない	ややそう思う	非常にそう思う
一戸建て	1.2	9.9	4.7	37.2	47.1
集合住宅	-	3.4	6.9	31.0	58.6
	な	い	も	思	う
	そ	あ	ど	や	非
	ま	ま	ち	や	常
	つ	あ	ち	や	に
	た	ま	ら	そ	そ
	く	り	い	う	う
	わ	な	ら	そ	に
	く	そ	で	う	そ
1階	-	-	-	53.3	46.7
2階	1.5	9.8	5.3	34.8	48.5
3階以上	-	23.1	-	30.8	46.2
	な	い	も	思	う
	そ	あ	ど	や	非
	ま	ま	ち	や	常
	つ	あ	ち	や	に
	た	ま	ら	そ	そ
	く	り	い	う	う
	わ	な	ら	そ	に
	く	そ	で	う	そ
1階	-	6.3	12.5	31.3	50.0
2階	-	-	-	50.0	50.0
3階	-	-	-	-	100.0
4階	-	-	-	-	-
5階	-	-	-	-	-
6～9階	-	-	-	-	-
10階以上	-	-	-	-	-
	う	思	な	う	思
	ま	あ	ど	や	非
	つ	ま	ち	や	常
	た	わ	ち	や	に
	く	ま	ら	そ	そ
	わ	り	で	う	う
	く	な	も	そ	に
	わ	い	ら	う	そ
	く	そ	い	そ	そ
持ち家	1.3	10.1	4.4	36.1	48.1
賃貸	-	4.4	6.7	33.3	55.6
	な	い	も	思	う
	そ	あ	ど	や	非
	ま	ま	ち	や	常
	つ	あ	ち	や	に
	た	ま	ら	そ	そ
	く	り	い	う	う
	わ	な	ら	そ	に
	く	そ	で	う	そ
木造	1.4	11.3	5.0	34.0	48.2
非木造	-	3.3	4.9	41.0	50.8

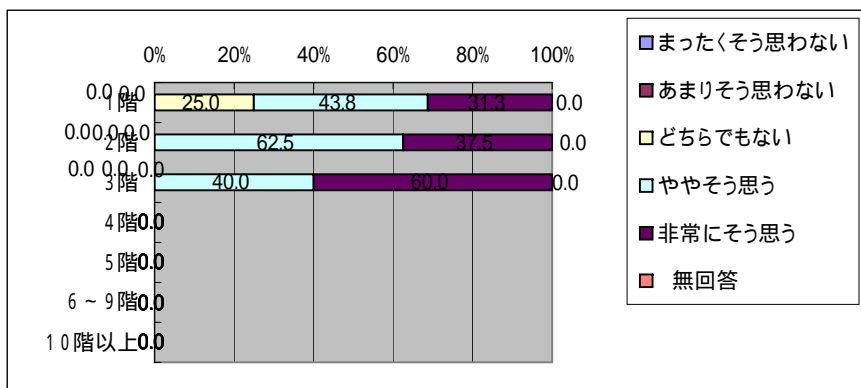
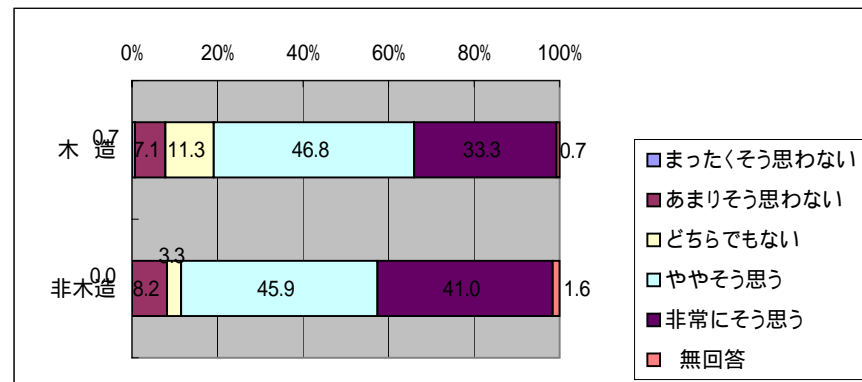
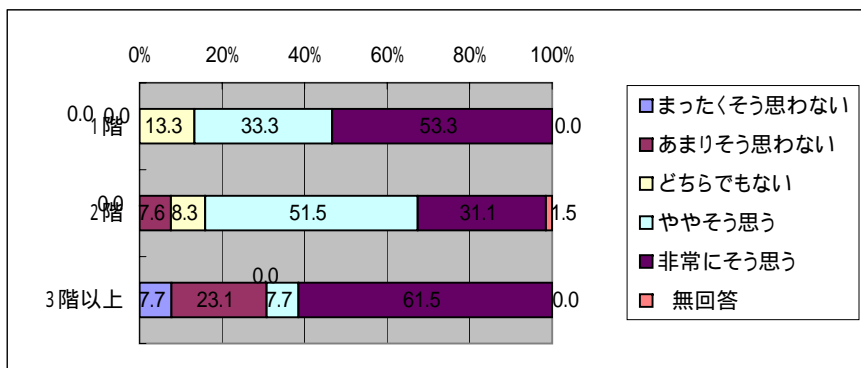
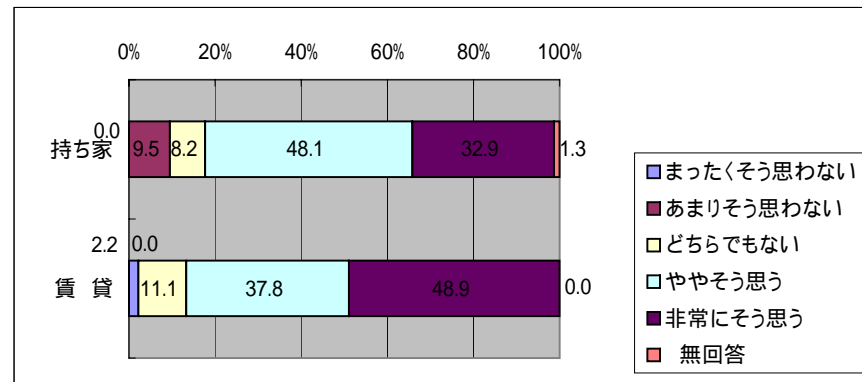
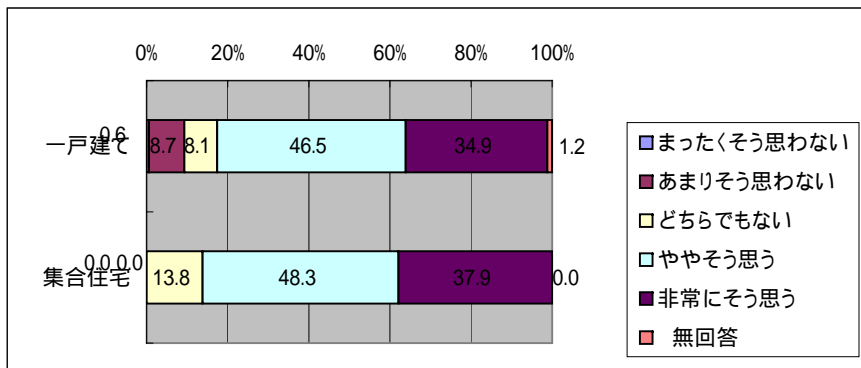



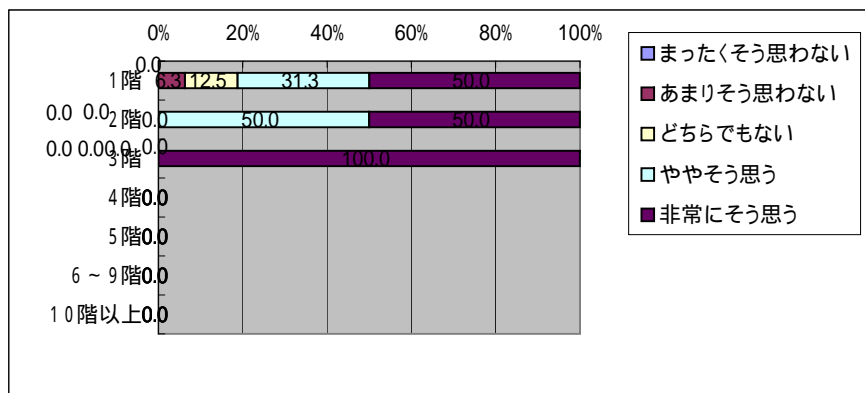
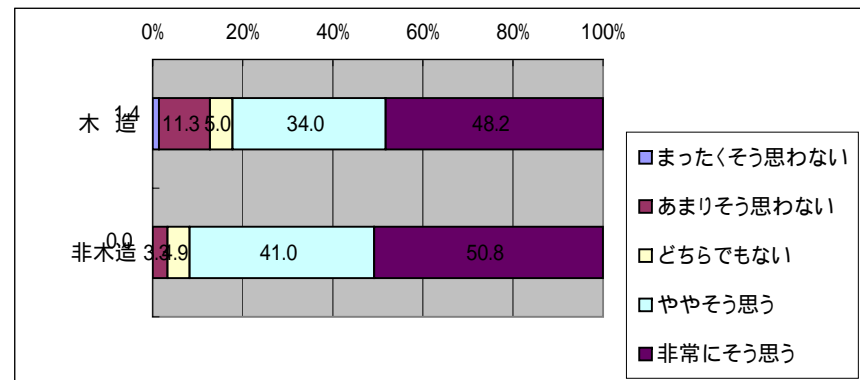
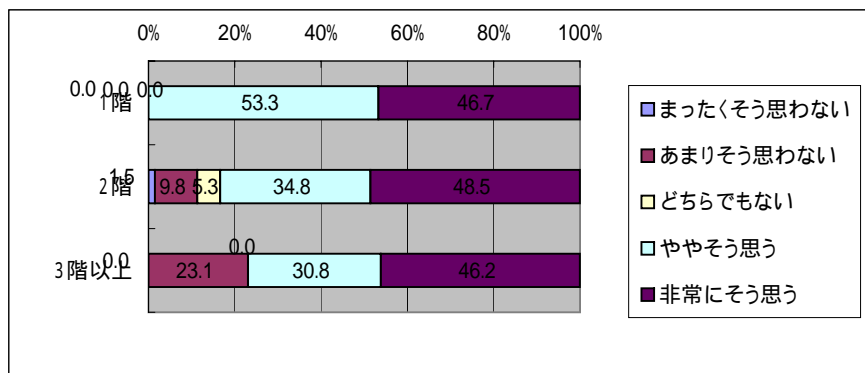
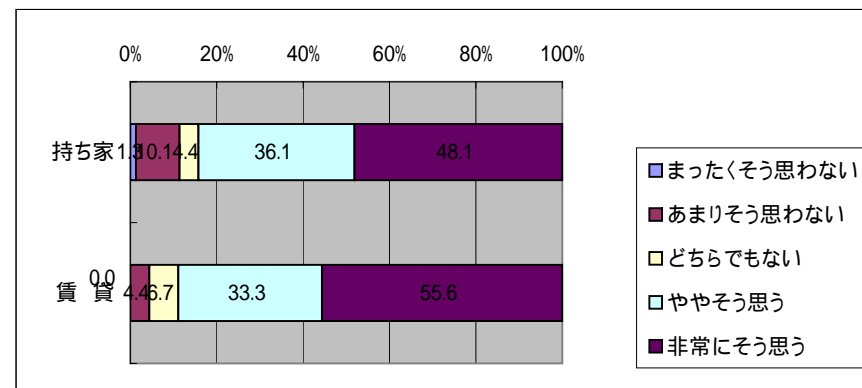
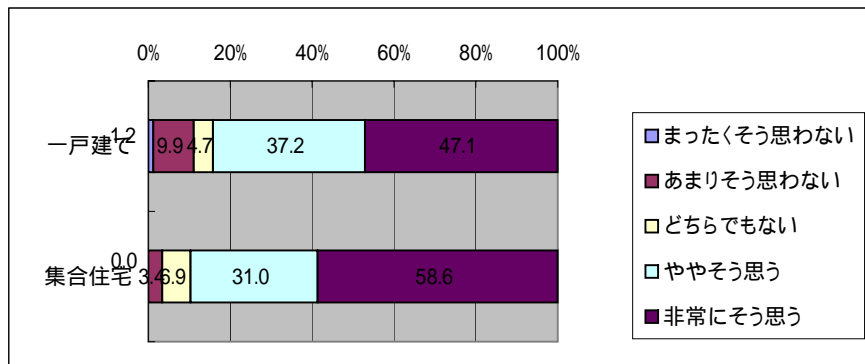



「災害に関するアンケート調査」(西枇杷島町)

問4 - 3 今後30年位の間に、大きな地震に遭うことがあるだろう  
問10 - 1 (1) 年齢

	まったくそう思わない	あまりそう思わない	どちらでもない	ややそう思う	非常にそう思う	無回答
20歳代	-	-	-	20.0	80.0	-
30歳代	-	8.7	8.7	39.1	43.5	-
40歳代	-	-	26.9	23.1	50.0	-
50歳代	-	6.3	10.4	39.6	43.8	-
60歳代	-	3.2	15.9	39.7	38.1	3.2
70歳以上	2.6	2.6	12.8	46.2	35.9	-
	まったくそう思わない	あまりそう思わない	どちらでもない	ややそう思う	非常にそう思う	無回答
男性	0.7	3.7	15.6	40.0	39.3	0.7
女性	-	4.5	10.4	34.3	49.3	1.5
	まったくそう思わない	あまりそう思わない	どちらでもない	ややそう思う	非常にそう思う	無回答
1人	-	7.1	14.3	28.6	50.0	-
2人	2.0	6.1	10.2	32.7	49.0	-
3人	-	1.9	15.1	41.5	37.7	3.8
4人	-	2.6	21.1	26.3	50.0	-
5人	-	7.4	18.5	44.4	29.6	-
6人以上	-	-	5.3	63.2	31.6	-

問4 - 4 水害のことを考えると、落ち着かなくなることがある

	まったくそう思わない	あまりそう思わない	どちらでもない	ややそう思う	非常にそう思う	無回答
20歳代	-	20.0	60.0	20.0	-	-
30歳代	13.0	30.4	34.8	13.0	8.7	-
40歳代	15.4	34.6	11.5	19.2	15.4	3.8
50歳代	2.1	25.0	14.6	37.5	18.8	2.1
60歳代	1.6	22.2	15.9	38.1	22.2	-
70歳以上	7.7	20.5	20.5	28.2	23.1	-
	まったくそう思わない	あまりそう思わない	どちらでもない	ややそう思う	非常にそう思う	無回答
男性	7.4	27.4	19.3	28.1	17.0	0.7
女性	3.0	19.4	17.9	35.8	22.4	1.5
	まったくそう思わない	あまりそう思わない	どちらでもない	ややそう思う	非常にそう思う	無回答
1人	-	7.1	14.3	57.1	14.3	7.1
2人	10.2	26.5	10.2	22.4	30.6	-
3人	1.9	30.2	28.3	26.4	13.2	-
4人	7.9	15.8	21.1	39.5	13.2	2.6
5人	3.7	40.7	22.2	25.9	7.4	-
6人以上	5.3	21.1	10.5	36.8	26.3	-

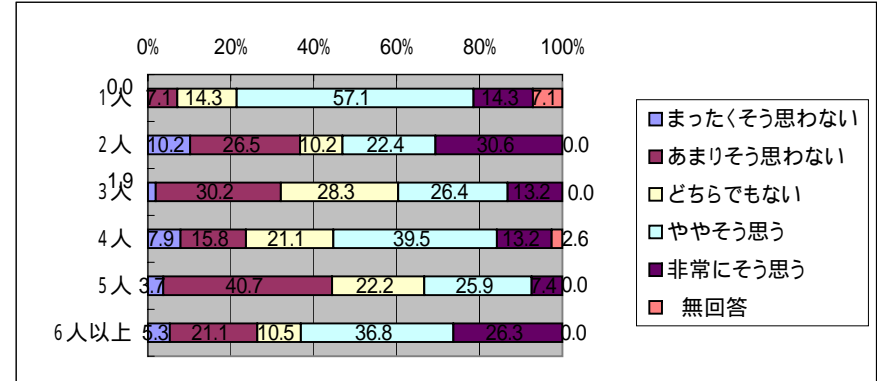
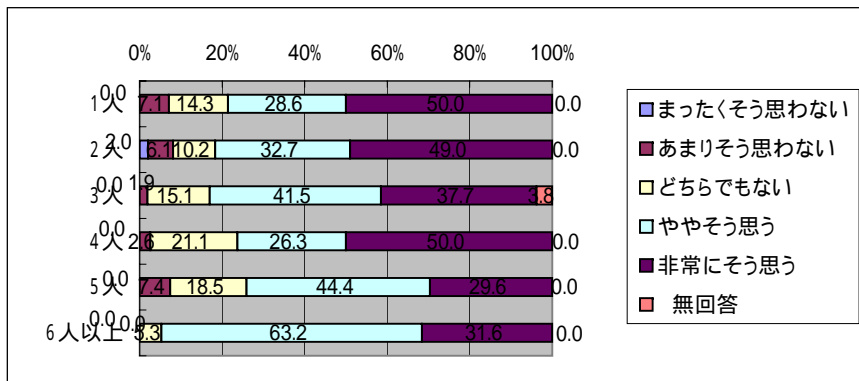
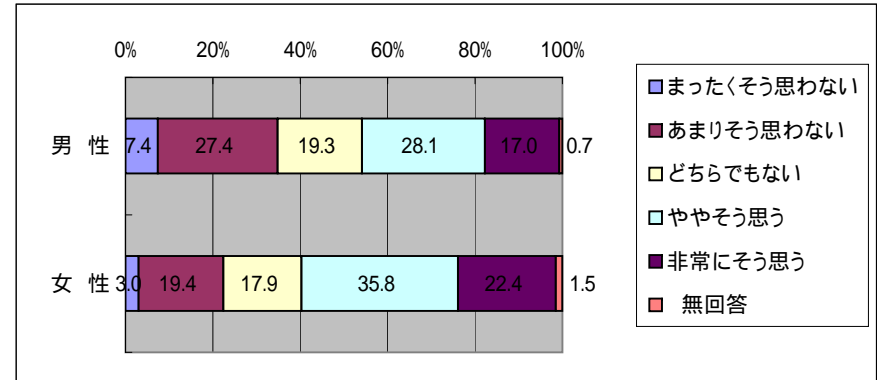
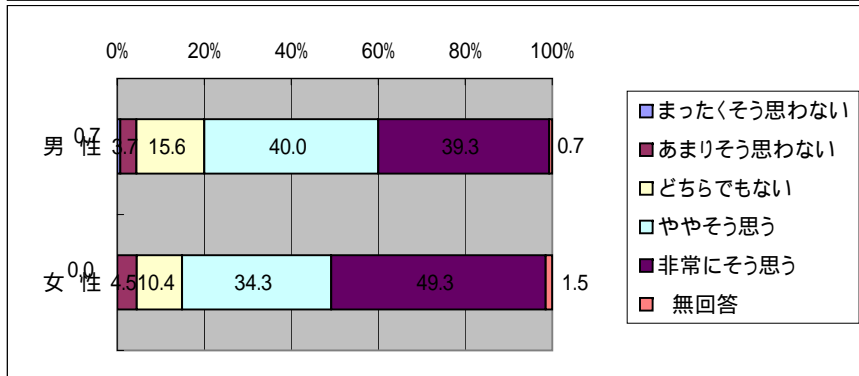
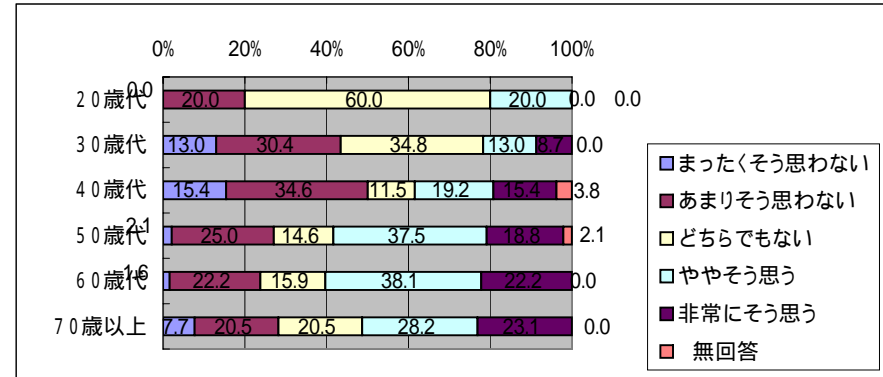
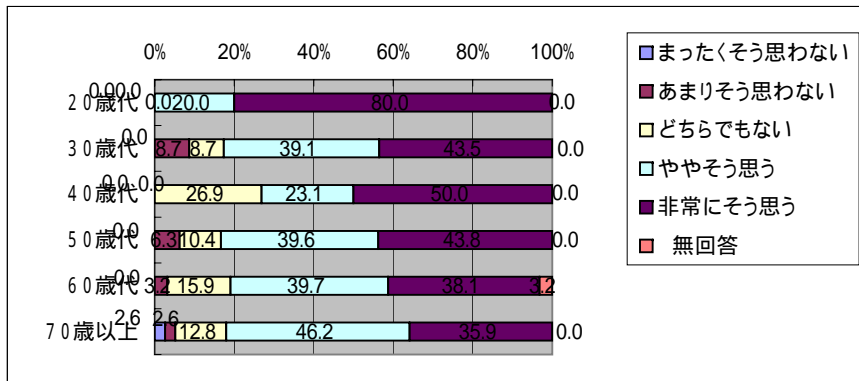

「災害に関するアンケート調査」(西枇杷島町)

問4-3 今後30年位の間に、大きな地震に遭うことがあるだろう

問10-2(1) 住居形態

	まったくそう思わない	あまりそう思わない	どちらでもない	ややそう思う	非常にそう思う	無回答
一戸建て	0.6	4.1	15.1	40.1	39.0	1.2
集合住宅	-	3.4	10.3	27.6	58.6	-
	まったくそう思わない	あまりそう思わない	どちらでもない	ややそう思う	非常にそう思う	無回答
1階	-	-	13.3	40.0	40.0	6.7
2階	-	5.3	17.4	37.9	38.6	0.8
3階以上	7.7	-	7.7	46.2	38.5	-
	まったくそう思わない	あまりそう思わない	どちらでもない	ややそう思う	非常にそう思う	無回答
1階	-	-	18.8	18.8	62.5	-
2階	-	12.5	-	37.5	50.0	-
3階	-	-	-	40.0	60.0	-
4階	-	-	-	-	-	-
5階	-	-	-	-	-	-
6~9階	-	-	-	-	-	-
10階以上	-	-	-	-	-	-
	まったくそう思わない	あまりそう思わない	どちらでもない	ややそう思う	非常にそう思う	無回答
持ち家	0.6	3.2	15.8	39.9	39.9	0.6
賃貸	-	6.7	8.9	33.3	48.9	2.2
	まったくそう思わない	あまりそう思わない	どちらでもない	ややそう思う	非常にそう思う	無回答
木造	0.7	5.0	14.9	39.0	39.0	1.4
非木造	-	1.6	13.1	37.7	47.5	-

問4-4 水害のことを考えると、落ち着かなくなることがある

	まったくそう思わない	あまりそう思わない	どちらでもない	ややそう思う	非常にそう思う	無回答
一戸建て	5.2	25.6	18.6	30.2	19.8	0.6
集合住宅	10.3	24.1	24.1	27.6	10.3	3.4
	まったくそう思わない	あまりそう思わない	どちらでもない	ややそう思う	非常にそう思う	無回答
1階	-	26.7	13.3	40.0	20.0	-
2階	5.3	25.8	21.2	27.3	19.7	0.8
3階以上	15.4	30.8	7.7	30.8	15.4	-
	まったくそう思わない	あまりそう思わない	どちらでもない	ややそう思う	非常にそう思う	無回答
1階	6.3	31.3	-	50.0	12.5	-
2階	12.5	12.5	62.5	-	-	12.5
3階	20.0	20.0	40.0	-	20.0	-
4階	-	-	-	-	-	-
5階	-	-	-	-	-	-
6~9階	-	-	-	-	-	-
10階以上	-	-	-	-	-	-
	まったくそう思わない	あまりそう思わない	どちらでもない	ややそう思う	非常にそう思う	無回答
持ち家	5.7	24.7	17.7	32.3	19.0	0.6
賃貸	6.7	26.7	22.2	24.4	17.8	2.2
	まったくそう思わない	あまりそう思わない	どちらでもない	ややそう思う	非常にそう思う	無回答
木造	7.1	27.0	17.0	29.8	19.1	-
非木造	3.3	21.3	24.6	31.1	16.4	3.3

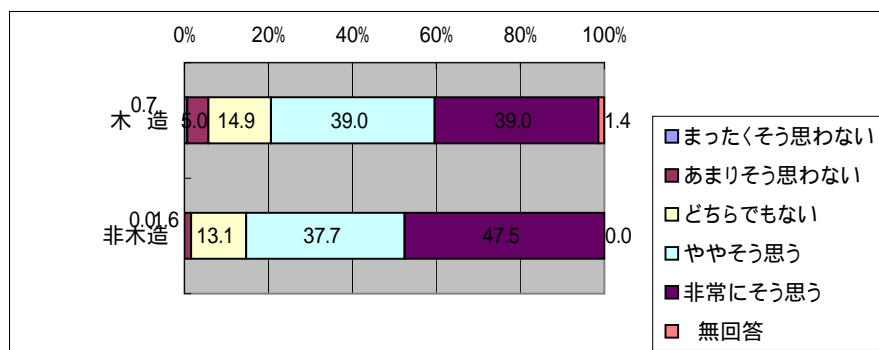
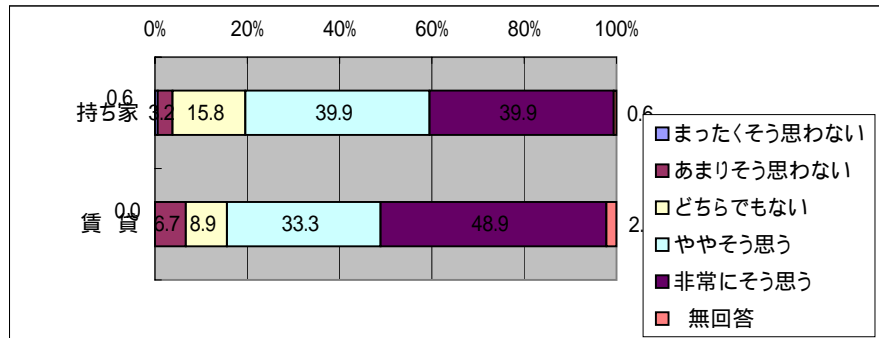
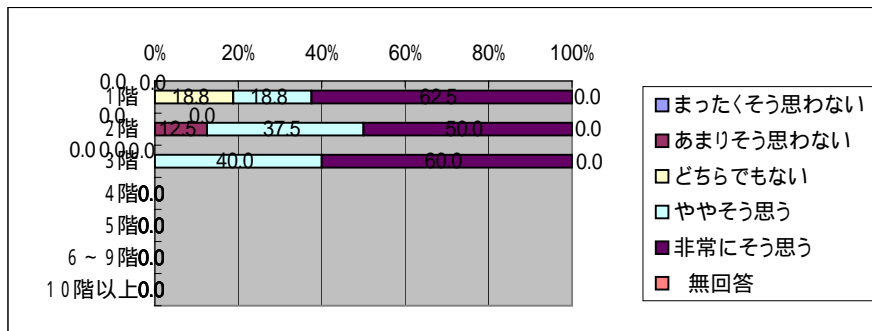
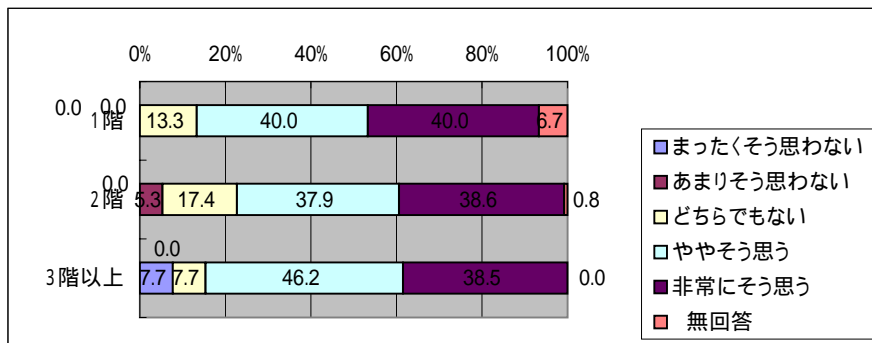
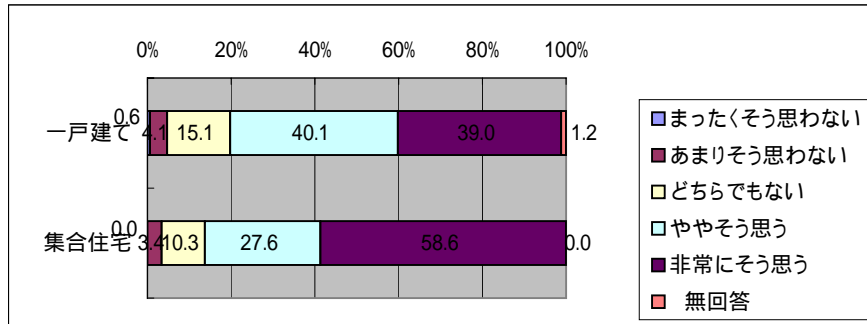

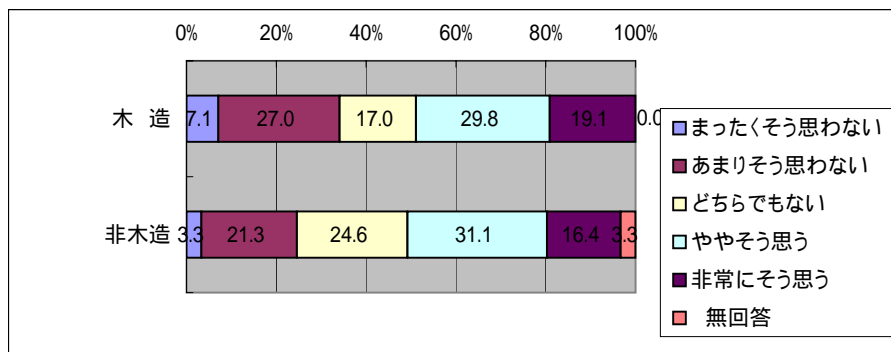
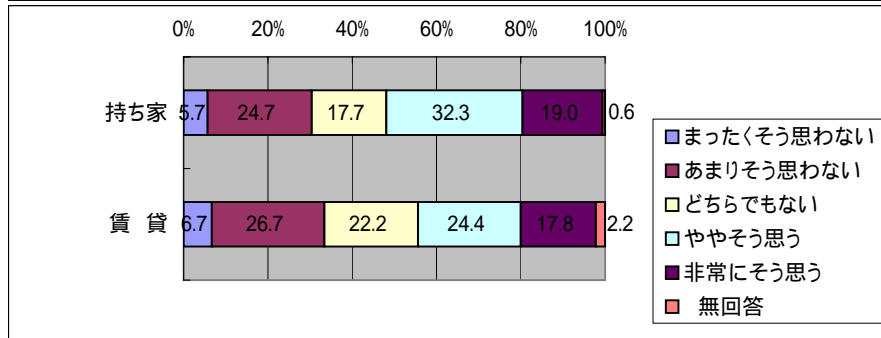
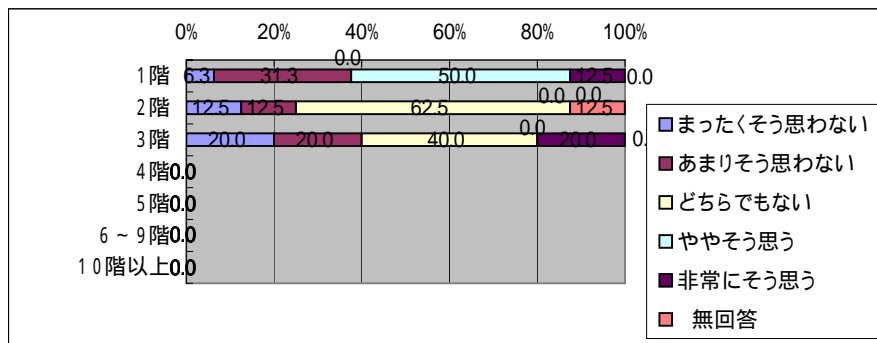
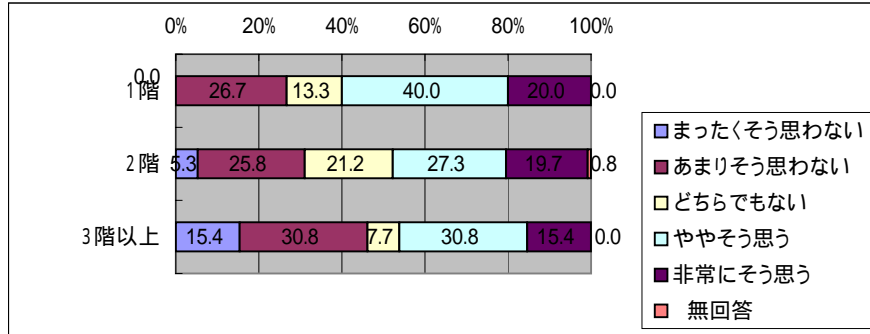
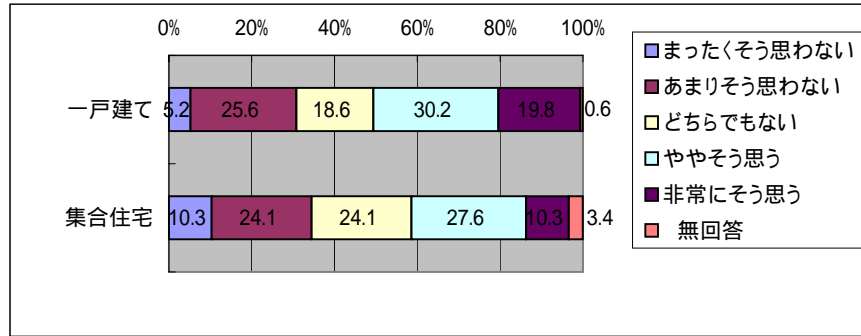

「災害に関するアンケート調査」（西枇杷島町）

問4 - 3 今後30年位の間に、大きな地震に遭うことがあるだろう  
問10 - 2 (4) 居住年数

	まったくそう 思わない	あまりそう 思わない	どちらでも ない	ややそう 思う	非常にそう 思う	無 回 答
1年未満	-	-	28.6	28.6	42.9	-
1年以上3年未満	-	-	33.3	16.7	50.0	-
3年以上10年未満	3.1	6.3	9.4	40.6	40.6	-
10年以上20年未満	-	6.5	9.7	25.8	54.8	3.2
20年以上30年未満	-	-	14.3	39.3	46.4	-
30年以上40年未満	-	2.7	16.2	54.1	27.0	-
40年以上50年未満	-	3.4	17.2	20.7	55.2	3.4
50年以上	-	6.1	12.1	51.5	30.3	-

問4 - 4 水害のことを考えると、落ち着かなくなることがある

	まったくそう 思わない	あまりそう 思わない	どちらでも ない	ややそう 思う	非常にそう 思う	無 回 答
1年未満	28.6	28.6	28.6	14.3	-	-
1年以上3年未満	-	33.3	16.7	33.3	16.7	-
3年以上10年未満	9.4	25.0	21.9	28.1	12.5	3.1
10年以上20年未満	6.5	29.0	25.8	19.4	16.1	3.2
20年以上30年未満	3.6	32.1	10.7	39.3	14.3	-
30年以上40年未満	5.4	10.8	10.8	40.5	32.4	-
40年以上50年未満	3.4	20.7	13.8	31.0	31.0	-
50年以上	3.0	33.3	27.3	27.3	9.1	-

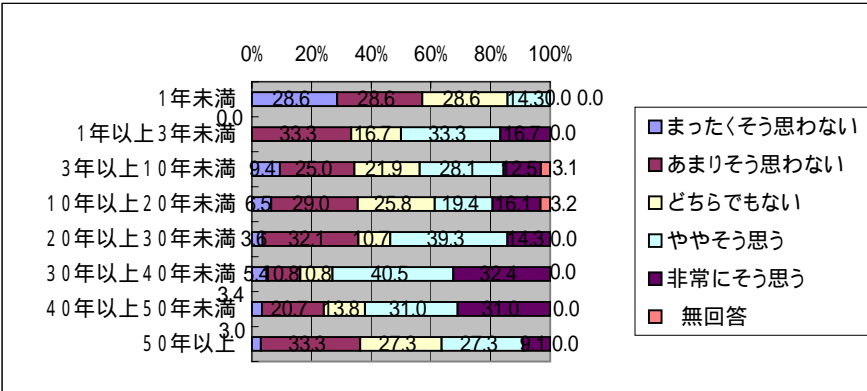
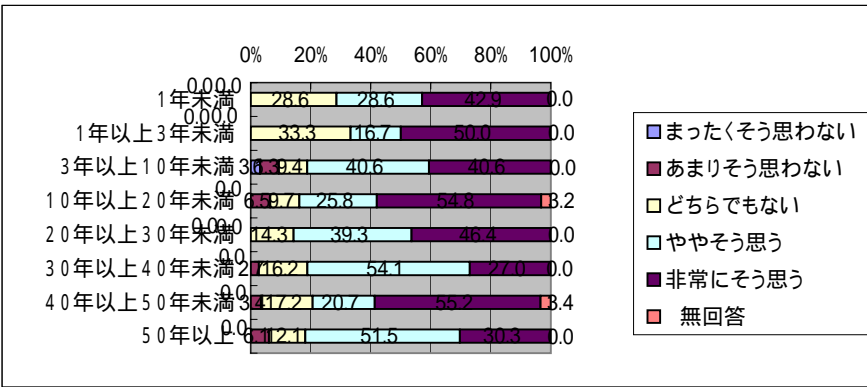



「災害に関するアンケート調査」(西枇杷島町)

問4 - 5 防災対策をしておけば、災害が起きても大丈夫だと思う  
問10 - 1 (1) 年齢

	まったくそう思わない	あまりそう思わない	どちらでもない	ややそう思う	非常にそう思う	無回答
20歳代	-	20.0	20.0	60.0	-	-
30歳代	-	43.5	26.1	26.1	4.3	-
40歳代	7.7	50.0	19.2	19.2	-	3.8
50歳代	16.7	43.8	12.5	20.8	6.3	-
60歳代	4.8	27.0	27.0	34.9	4.8	1.6
70歳以上	5.1	17.9	7.7	48.7	15.4	5.1
	まったくそう思わない	あまりそう思わない	どちらでもない	ややそう思う	非常にそう思う	無回答
男性	7.4	31.9	19.3	30.4	8.1	3.0
女性	6.0	38.8	17.9	34.3	3.0	-
	まったくそう思わない	あまりそう思わない	どちらでもない	ややそう思う	非常にそう思う	無回答
1人	-	28.6	14.3	42.9	-	14.3
2人	8.2	18.4	24.5	38.8	10.2	-
3人	5.7	30.2	20.8	37.7	3.8	1.9
4人	7.9	44.7	13.2	23.7	7.9	2.6
5人	11.1	51.9	22.2	11.1	3.7	-
6人以上	5.3	42.1	10.5	36.8	5.3	-

問4 - 6 自分の住む地域が水害で被災することがあると思う

	まったくそう思わない	あまりそう思わない	どちらでもない	ややそう思う	非常にそう思う	無回答
20歳代	-	-	20.0	60.0	20.0	-
30歳代	-	4.3	8.7	30.4	56.5	-
40歳代	-	3.8	15.4	38.5	42.3	-
50歳代	-	10.4	12.5	45.8	31.3	-
60歳代	-	6.3	11.1	49.2	31.7	1.6
70歳以上	-	7.7	12.8	46.2	30.8	2.6
	まったくそう思わない	あまりそう思わない	どちらでもない	ややそう思う	非常にそう思う	無回答
男性	-	7.4	10.4	44.4	36.3	1.5
女性	-	6.0	16.4	43.3	34.3	-
	まったくそう思わない	あまりそう思わない	どちらでもない	ややそう思う	非常にそう思う	無回答
1人	-	-	14.3	50.0	28.6	7.1
2人	-	8.2	16.3	34.7	38.8	2.0
3人	-	5.7	3.8	54.7	35.8	-
4人	-	5.3	13.2	39.5	42.1	-
5人	-	7.4	22.2	44.4	25.9	-
6人以上	-	5.3	10.5	52.6	31.6	-

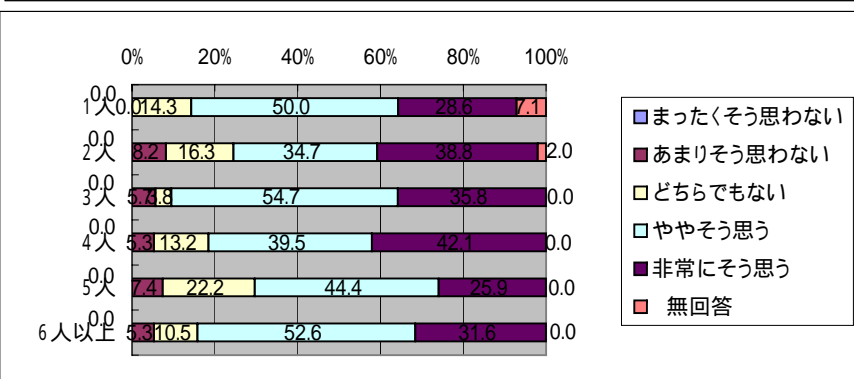
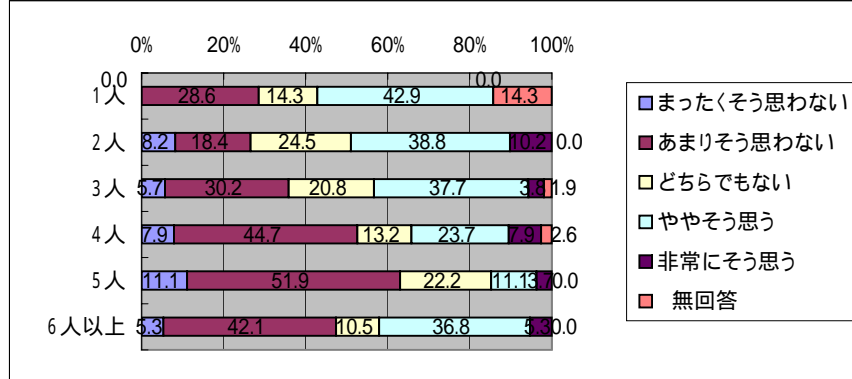
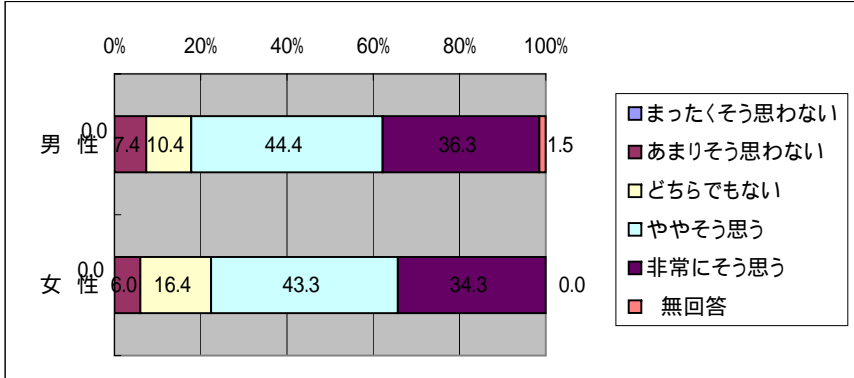
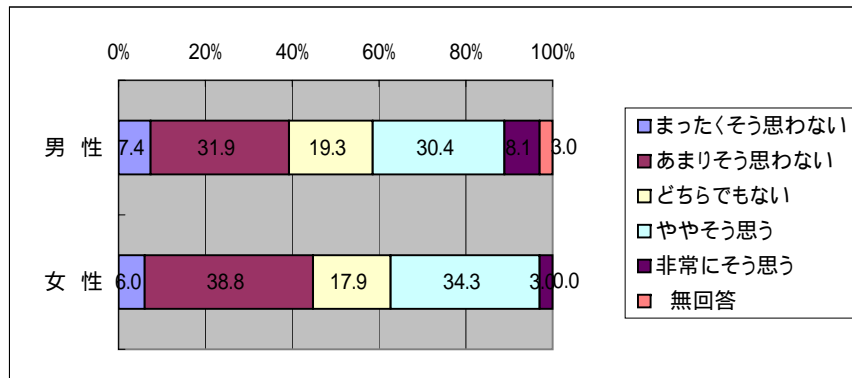
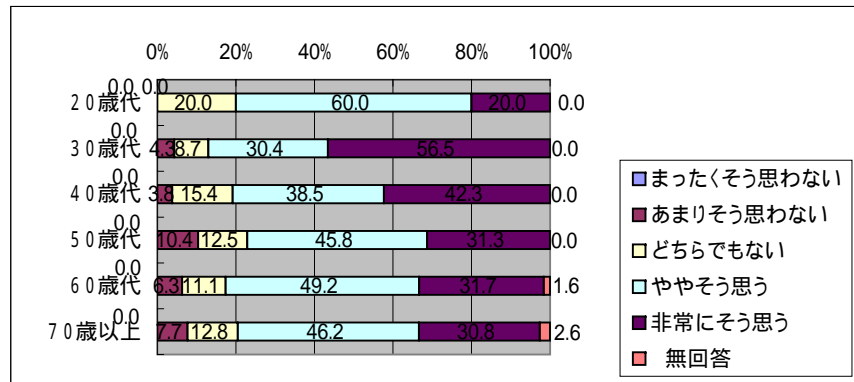
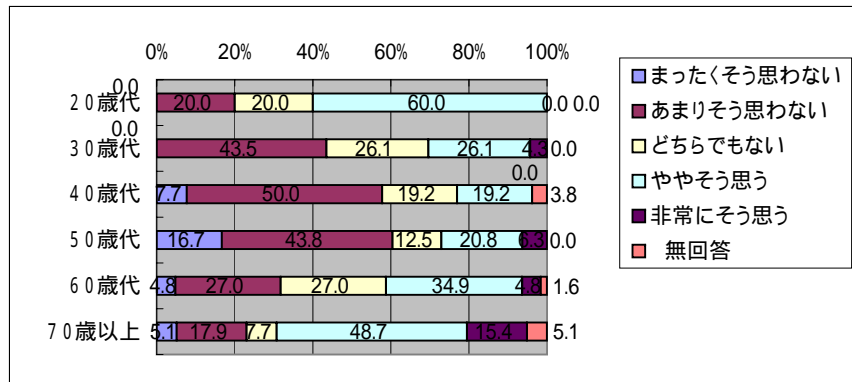

「災害に関するアンケート調査」(西枇杷島町)

問4 - 5 防災対策をしておけば、災害が起きても大丈夫だと思う  
問10 - 2(1) 住居形態

	まったくそう思わない	あまりそう思わない	どちらでもない	ややそう思う	非常にそう思う	無回答
一戸建て	8.7	34.3	18.6	30.8	5.8	1.7
集合住宅	-	34.5	20.7	41.4	-	3.4
	まったくそう思わない	あまりそう思わない	どちらでもない	ややそう思う	非常にそう思う	無回答
1階	13.3	20.0	20.0	33.3	6.7	6.7
2階	7.6	36.4	21.2	29.5	3.8	1.5
3階以上	7.7	46.2	7.7	38.5	-	-
	まったくそう思わない	あまりそう思わない	どちらでもない	ややそう思う	非常にそう思う	無回答
1階	-	43.8	12.5	37.5	-	6.3
2階	-	25.0	37.5	37.5	-	-
3階	-	20.0	20.0	60.0	-	-
4階	-	-	-	-	-	-
5階	-	-	-	-	-	-
6~9階	-	-	-	-	-	-
10階以上	-	-	-	-	-	-
	まったくそう思わない	あまりそう思わない	どちらでもない	ややそう思う	非常にそう思う	無回答
持ち家	8.2	35.4	17.1	31.0	6.3	1.9
賃貸	4.4	28.9	24.4	33.3	6.7	2.2
	まったくそう思わない	あまりそう思わない	どちらでもない	ややそう思う	非常にそう思う	無回答
木造	7.8	32.6	17.0	32.6	7.8	2.1
非木造	6.6	37.7	23.0	31.1	-	1.6

問4 - 6 自分の住む地域が水害で被災すると思う

	まったくそう思わない	あまりそう思わない	どちらでもない	ややそう思う	非常にそう思う	無回答
一戸建て	-	7.6	12.2	46.5	32.6	1.2
集合住宅	-	3.4	13.8	34.5	48.3	-
	まったくそう思わない	あまりそう思わない	どちらでもない	ややそう思う	非常にそう思う	無回答
1階	-	-	-	60.0	33.3	6.7
2階	-	6.1	15.2	43.9	34.1	0.8
3階以上	-	23.1	7.7	53.8	15.4	-
	まったくそう思わない	あまりそう思わない	どちらでもない	ややそう思う	非常にそう思う	無回答
1階	-	6.3	18.8	31.3	43.8	-
2階	-	-	12.5	37.5	50.0	-
3階	-	-	-	40.0	60.0	-
4階	-	-	-	-	-	-
5階	-	-	-	-	-	-
6~9階	-	-	-	-	-	-
10階以上	-	-	-	-	-	-
	まったくそう思わない	あまりそう思わない	どちらでもない	ややそう思う	非常にそう思う	無回答
持ち家	-	8.2	11.4	46.2	32.9	1.3
賃貸	-	2.2	15.6	37.8	44.4	-
	まったくそう思わない	あまりそう思わない	どちらでもない	ややそう思う	非常にそう思う	無回答
木造	-	8.5	13.5	42.6	34.0	1.4
非木造	-	3.3	9.8	50.8	36.1	-

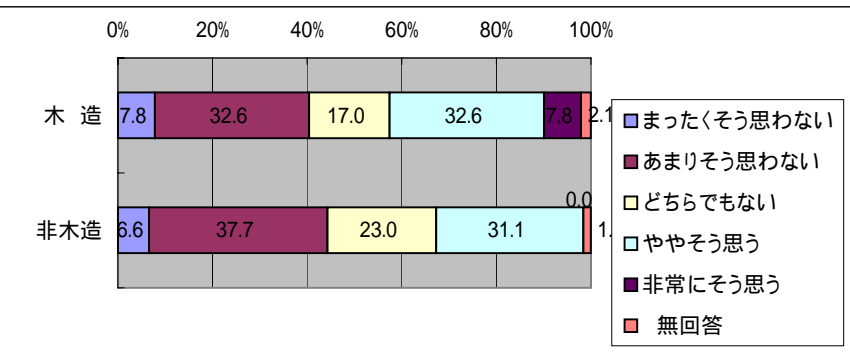
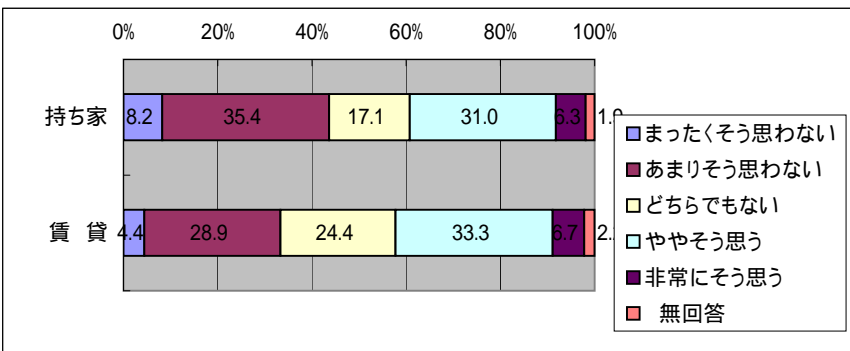
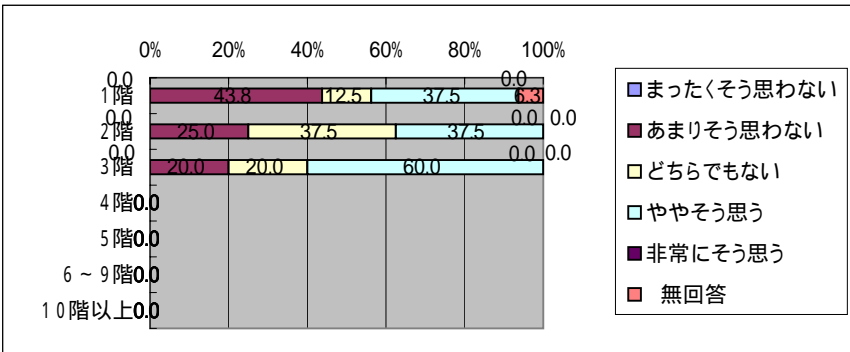
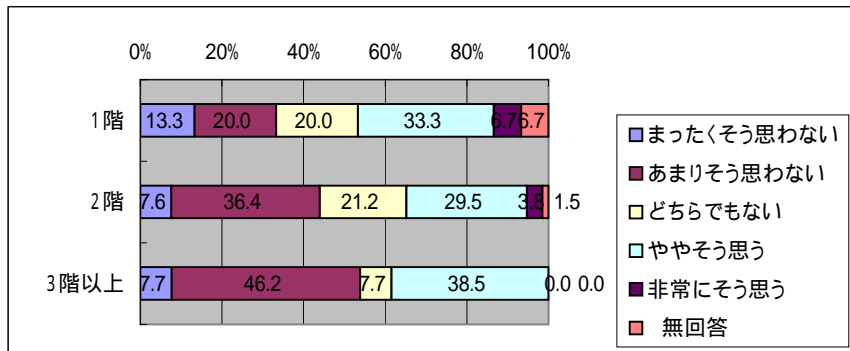
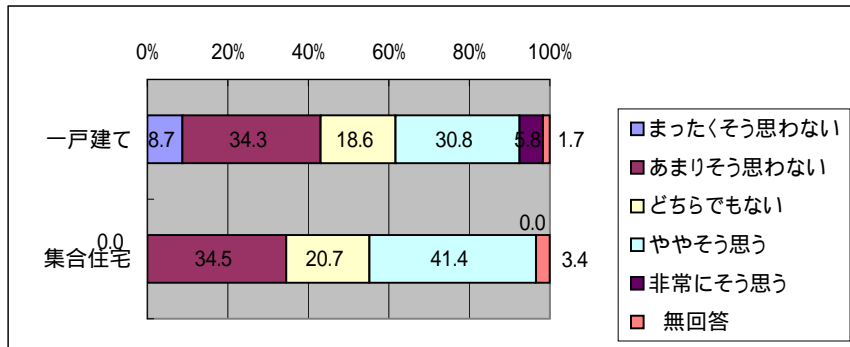

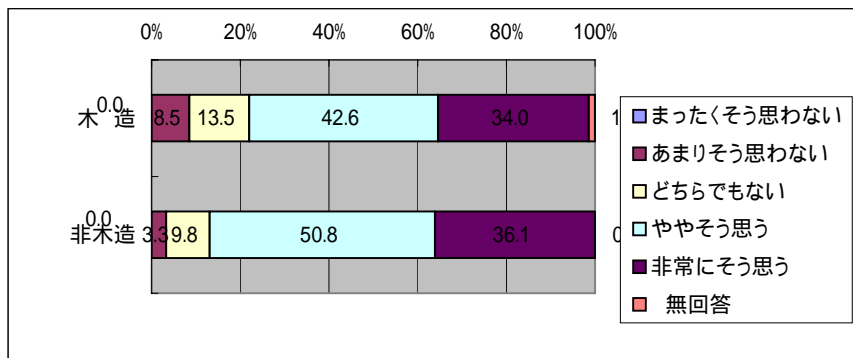
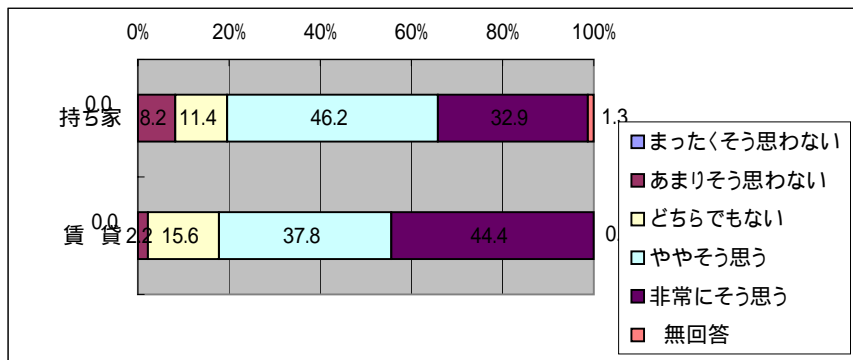
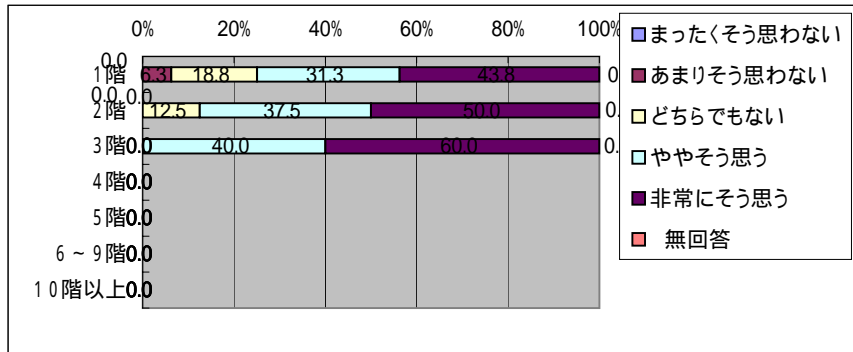
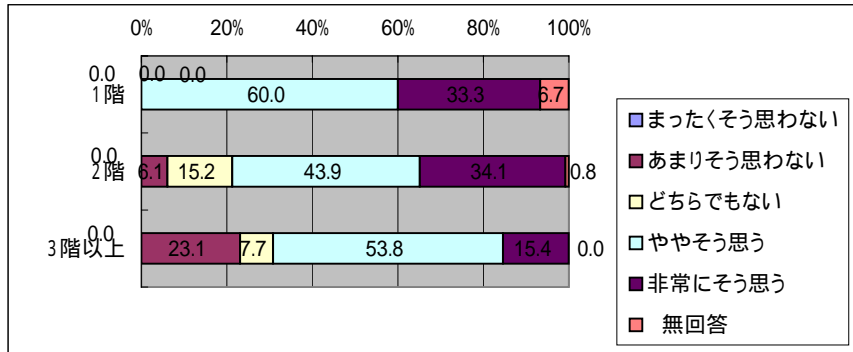
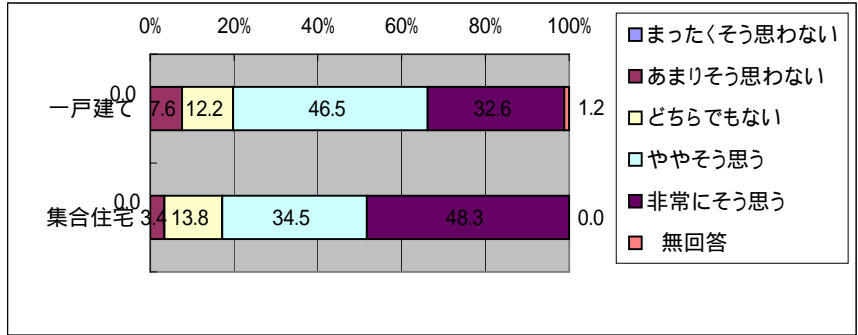

「災害に関するアンケート調査」(西枇杷島町)

問4 - 5 防災対策をしておけば、災害が起きてても大丈夫だと思う  
問10 - 2(4) 居住年数

	まったくそう 思わない	あまりそう 思わない	どちらでも ない	ややそう 思う	非常にそう 思う	無 回 答
1年未満	-	14.3	57.1	28.6	-	-
1年以上3年未満	-	33.3	50.0	16.7	-	-
3年以上10年未満	-	25.0	15.6	43.8	9.4	6.3
10年以上20年未満	9.7	58.1	9.7	22.6	-	-
20年以上30年未満	10.7	32.1	14.3	39.3	3.6	-
30年以上40年未満	10.8	29.7	18.9	32.4	8.1	-
40年以上50年未満	13.8	31.0	17.2	27.6	10.3	-
50年以上	3.0	33.3	18.2	30.3	9.1	6.1

問4 - 6 自分の住む地域が水害で被災すると思う

	まったくそう 思わない	あまりそう 思わない	どちらでも ない	ややそう 思う	非常にそう 思う	無 回 答
1年未満	-	-	28.6	14.3	57.1	-
1年以上3年未満	-	-	16.7	50.0	33.3	-
3年以上10年未満	-	6.3	9.4	43.8	40.6	-
10年以上20年未満	-	6.5	9.7	35.5	48.4	-
20年以上30年未満	-	3.6	14.3	50.0	28.6	3.6
30年以上40年未満	-	8.1	8.1	48.6	35.1	-
40年以上50年未満	-	10.3	10.3	37.9	41.4	-
50年以上	-	9.1	15.2	57.6	15.2	3.0

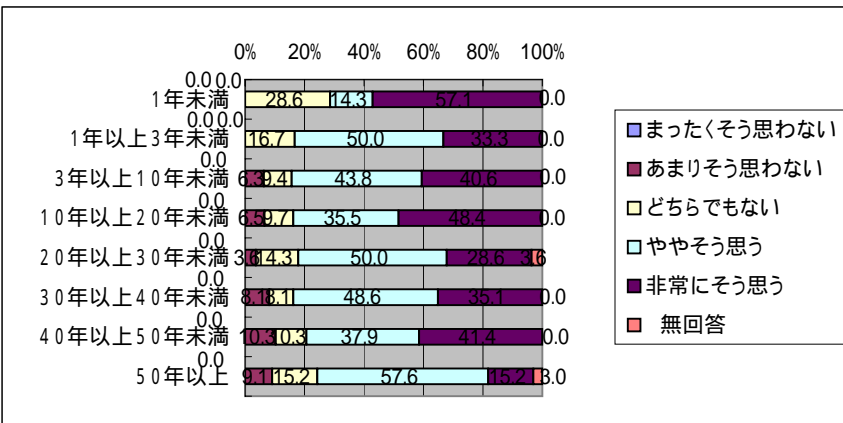
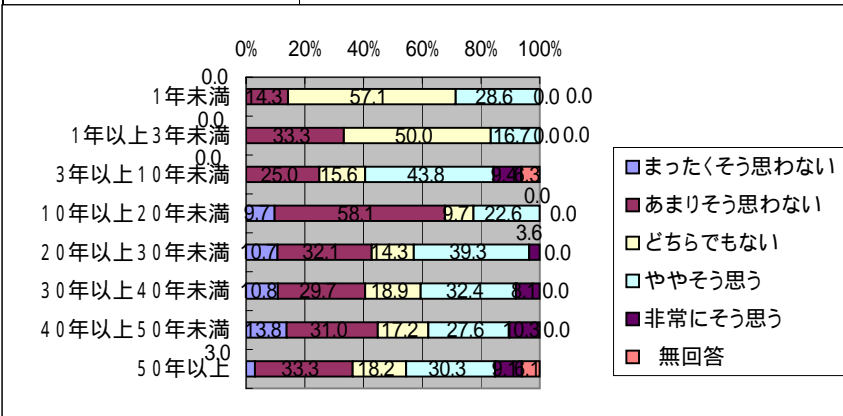

「災害に関するアンケート調査」(西枇杷島町)

問4 - 7 自分の地域の災害に関する情報等について、関心がある  
問10 - 1 (1) 年齢

	まったくそう思わない	あまりそう思わない	どちらでもない	ややそう思う	非常にそう思う	無回答
20歳代	-	20.0	40.0	20.0	20.0	-
30歳代	-	8.7	17.4	52.2	21.7	-
40歳代	-	7.7	26.9	42.3	23.1	-
50歳代	-	6.3	18.8	39.6	35.4	-
60歳代	-	3.2	17.5	46.0	31.7	1.6
70歳以上	2.6	-	7.7	48.7	41.0	-
	まったくそう思わない	あまりそう思わない	どちらでもない	ややそう思う	非常にそう思う	無回答
男性	-	3.7	19.3	43.0	34.1	-
女性	-	7.5	14.9	49.3	26.9	1.5
	まったくそう思わない	あまりそう思わない	どちらでもない	ややそう思う	非常にそう思う	無回答
1人	-	14.3	14.3	50.0	21.4	-
2人	2.0	4.1	14.3	40.8	38.8	-
3人	-	1.9	17.0	47.2	32.1	1.9
4人	-	10.5	21.1	50.0	18.4	-
5人	-	3.7	29.6	40.7	25.9	-
6人以上	-	-	5.3	42.1	52.6	-

問4 - 8 災害について家族で話し合う機会を作る事は難しいことだ

	まったくそう思わない	あまりそう思わない	どちらでもない	ややそう思う	非常にそう思う	無回答
20歳代	-	-	40.0	40.0	20.0	-
30歳代	8.7	21.7	30.4	34.8	4.3	-
40歳代	-	34.6	26.9	30.8	7.7	-
50歳代	-	20.8	22.9	31.3	22.9	2.1
60歳代	4.8	31.7	25.4	30.2	6.3	1.6
70歳以上	10.3	12.8	20.5	35.9	12.8	7.7
	まったくそう思わない	あまりそう思わない	どちらでもない	ややそう思う	非常にそう思う	無回答
男性	4.4	28.1	23.0	32.6	9.6	2.2
女性	3.0	16.4	29.9	32.8	16.4	1.5
	まったくそう思わない	あまりそう思わない	どちらでもない	ややそう思う	非常にそう思う	無回答
1人	-	14.3	14.3	42.9	21.4	7.1
2人	16.3	26.5	24.5	22.4	10.2	-
3人	-	30.2	20.8	34.0	11.3	3.8
4人	-	7.9	39.5	39.5	10.5	2.6
5人	3.7	25.9	22.2	37.0	11.1	-
6人以上	-	36.8	26.3	21.1	15.8	-

「災害に関するアンケート調査」(西枇杷島町)

問4-7 自分の地域の災害に関する情報等について、関心がある  
問10-2(1) 住居形態

	調査数	まったくそう思わない	あまりそう思わない	どちらでもない	ややそう思う	非常にそう思う	無回答
全体	205 100.0	1 0.5	10 4.9	36 17.6	91 44.4	66 32.2	1 0.5
一戸建て	172 100.0	1 0.6	7 4.1	30 17.4	78 45.3	55 32.0	1 0.6
集合住宅	29 100.0	-	3 10.3	6 20.7	12 41.4	8 27.6	-

問10-2(1) 一戸建て何階建て

	調査数	まったくそう思わない	あまりそう思わない	どちらでもない	ややそう思う	非常にそう思う	無回答
1階	15 100.0	-	-	2 13.3	6 40.0	6 40.0	1 6.7
2階	132 100.0	-	6 4.5	23 17.4	63 47.7	40 30.3	-
3階以上	13 100.0	1 7.7	1 7.7	3 23.1	5 38.5	3 23.1	-

問10-2(1) 集合住宅居住階

	調査数	まったくそう思わない	あまりそう思わない	どちらでもない	ややそう思う	非常にそう思う	無回答
1階	16 100.0	-	-	3 18.8	6 37.5	7 43.8	-
2階	8 100.0	-	3 37.5	1 12.5	3 37.5	1 12.5	-
3階	5 100.0	-	-	2 40.0	3 60.0	-	-
4階	-	-	-	-	-	-	-
5階	-	-	-	-	-	-	-
6~9階	-	-	-	-	-	-	-
10階以上	-	-	-	-	-	-	-

問10-2(2) 居住形態

	調査数	まったくそう思わない	あまりそう思わない	どちらでもない	ややそう思う	非常にそう思う	無回答
持ち家	158 100.0	-	7 4.4	27 17.1	73 46.2	51 32.3	-
賃貸	45 100.0	1 2.2	3 6.7	8 17.8	18 40.0	14 31.1	1 2.2

問10-2(3) 住居構造

	調査数	まったくそう思わない	あまりそう思わない	どちらでもない	ややそう思う	非常にそう思う	無回答
木造	141 100.0	1 0.7	4 2.8	24 17.0	63 44.7	48 34.0	1 0.7
非木造	61 100.0	-	6 9.8	12 19.7	28 45.9	15 24.6	-

問4-8 災害について家族で話し合う機会を作る事は難しいに

	調査数	まったくそう思わない	あまりそう思わない	どちらでもない	ややそう思う	非常にそう思う	無回答
全体	205 100.0	9 4.4	50 24.4	51 24.9	66 32.2	24 11.7	5 2.4
一戸建て	172 100.0	8 4.7	42 24.4	42 24.4	53 30.8	22 12.8	5 2.9
集合住宅	29 100.0	1 3.4	7 24.1	9 31.0	10 34.5	2 6.9	-

	調査数	まったくそう思わない	あまりそう思わない	どちらでもない	ややそう思う	非常にそう思う	無回答
1階	15 100.0	-	5 33.3	7 46.7	1 6.7	2 13.3	-
2階	132 100.0	7 5.3	32 24.2	36 27.3	39 29.5	15 11.4	3 2.3
3階以上	13 100.0	1 7.7	4 30.8	4 30.8	2 15.4	2 15.4	-

	調査数	まったくそう思わない	あまりそう思わない	どちらでもない	ややそう思う	非常にそう思う	無回答
1階	16 100.0	-	4 25.0	6 37.5	6 37.5	-	-
2階	8 100.0	-	1 12.5	2 25.0	3 37.5	2 25.0	-
3階	5 100.0	1 20.0	2 40.0	1 20.0	1 20.0	-	-
4階	-	-	-	-	-	-	-
5階	-	-	-	-	-	-	-
6~9階	-	-	-	-	-	-	-
10階以上	-	-	-	-	-	-	-

	調査数	まったくそう思わない	あまりそう思わない	どちらでもない	ややそう思う	非常にそう思う	無回答
持ち家	158 100.0	6 3.8	39 24.7	40 25.3	49 31.0	20 12.7	4 2.5
賃貸	45 100.0	3 6.7	10 22.2	11 24.4	16 35.6	4 8.9	1 2.2

	調査数	まったくそう思わない	あまりそう思わない	どちらでもない	ややそう思う	非常にそう思う	無回答
木造	141 100.0	7 5.0	37 26.2	33 23.4	44 31.2	16 11.3	4 2.8
非木造	61 100.0	2 3.3	12 19.7	18 29.5	21 34.4	7 11.5	1 1.6



「災害に関するアンケート調査」(西枇杷島町)

U

問4 - 7 自分の地域の災害に関する情報等について、関心がある

問10 - 2 (4) 居住年数

	調査数	まったくそう思わない	あまりそう思わない	どちらでもない	ややそう思う	非常にそう思う	無回答
全体	205 100.0	1 0.5	10 4.9	36 17.6	91 44.4	66 32.2	1 0.5
1年未満	7 100.0	-	2 28.6	1 14.3	2 28.6	2 28.6	-
1年以上3年未満	6 100.0	-	-	-	4 66.7	2 33.3	-
3年以上10年未満	32 100.0	-	1 3.1	6 18.8	13 40.6	12 37.5	-
10年以上20年未満	31 100.0	-	3 9.7	8 25.8	13 41.9	6 19.4	1 3.2
20年以上30年未満	28 100.0	-	2 7.1	4 14.3	13 46.4	9 32.1	-
30年以上40年未満	37 100.0	-	1 2.7	5 13.5	16 43.2	15 40.5	-
40年以上50年未満	29 100.0	-	1 3.4	5 17.2	12 41.4	11 37.9	-
50年以上	33 100.0	1 3.0	-	7 21.2	17 51.5	8 24.2	-

問4 - 8 災害について家族で話し合う機会を作る事は難しいことだ

	調査数	まったくそう思わない	あまりそう思わない	どちらでもない	ややそう思う	非常にそう思う	無回答
全体	205 100.0	9 4.4	50 24.4	51 24.9	66 32.2	24 11.7	5 2.4
1年未満	7 100.0	-	1 14.3	1 14.3	4 57.1	1 14.3	-
1年以上3年未満	6 100.0	1 16.7	4 66.7	1 16.7	-	-	-
3年以上10年未満	32 100.0	2 6.3	9 28.1	9 28.1	10 31.3	2 6.3	-
10年以上20年未満	31 100.0	1 3.2	8 25.8	5 16.1	11 35.5	5 16.1	1 3.2
20年以上30年未満	28 100.0	2 7.1	6 21.4	8 28.6	7 25.0	4 14.3	1 3.6
30年以上40年未満	37 100.0	2 5.4	8 21.6	12 32.4	11 29.7	3 8.1	1 2.7
40年以上50年未満	29 100.0	-	7 24.1	6 20.7	12 41.4	4 13.8	-
50年以上	33 100.0	1 3.0	6 18.2	8 24.2	11 33.3	5 15.2	2 6.1

「災害に関するアンケート調査」(西枇杷島町)

問4 - 9 自分の家の耐震診断をしたいと思う

問10 - 1 (1) 年齢

	まったくそう思わない	あまりそう思わない	どちらでもない	ややそう思う	非常にそう思う	無回答
20歳代	40.0	-	20.0	20.0	20.0	-
30歳代	4.3	17.4	47.8	21.7	8.7	-
40歳代	-	38.5	15.4	30.8	11.5	3.8
50歳代	6.3	33.3	16.7	33.3	10.4	-
60歳代	7.9	30.2	22.2	20.6	15.9	3.2
70歳以上	10.3	33.3	17.9	23.1	12.8	2.6
	まったくそう思わない	あまりそう思わない	どちらでもない	ややそう思う	非常にそう思う	無回答
男性	7.4	30.4	20.7	27.4	11.9	2.2
女性	6.0	31.3	23.9	22.4	14.9	1.5
	まったくそう思わない	あまりそう思わない	どちらでもない	ややそう思う	非常にそう思う	無回答
1人	7.1	28.6	21.4	21.4	21.4	-
2人	12.2	30.6	20.4	20.4	16.3	-
3人	7.5	22.6	22.6	22.6	20.8	3.8
4人	-	36.8	18.4	39.5	5.3	-
5人	7.4	25.9	29.6	25.9	7.4	3.7
6人以上	10.5	42.1	21.1	21.1	-	5.3

問4 - 10 災害情報を行政機関に求めると、説明してくれると思う

	まったくそう思わない	あまりそう思わない	どちらでもない	ややそう思う	非常にそう思う	無回答
20歳代	-	40.0	40.0	-	-	20.0
30歳代	13.0	39.1	26.1	17.4	-	4.3
40歳代	3.8	65.4	23.1	7.7	-	-
50歳代	14.6	25.0	29.2	25.0	6.3	-
60歳代	3.2	25.4	33.3	30.2	4.8	3.2
70歳以上	5.1	30.8	10.3	43.6	7.7	2.6
	まったくそう思わない	あまりそう思わない	どちらでもない	ややそう思う	非常にそう思う	無回答
男性	5.9	33.3	25.2	28.9	4.4	2.2
女性	9.0	34.3	26.9	22.4	4.5	3.0
	まったくそう思わない	あまりそう思わない	どちらでもない	ややそう思う	非常にそう思う	無回答
1人	-	21.4	21.4	42.9	-	14.3
2人	12.2	20.4	26.5	32.7	8.2	-
3人	3.8	35.8	24.5	26.4	3.8	5.7
4人	7.9	44.7	26.3	18.4	2.6	-
5人	11.1	33.3	33.3	22.2	-	-
6人以上	5.3	47.4	15.8	21.1	10.5	-

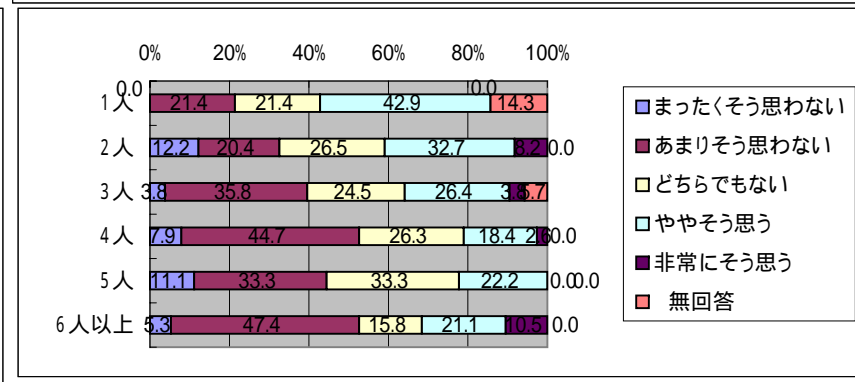
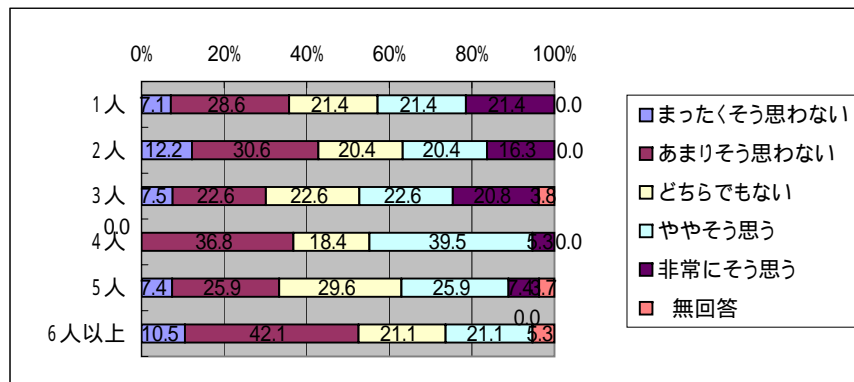
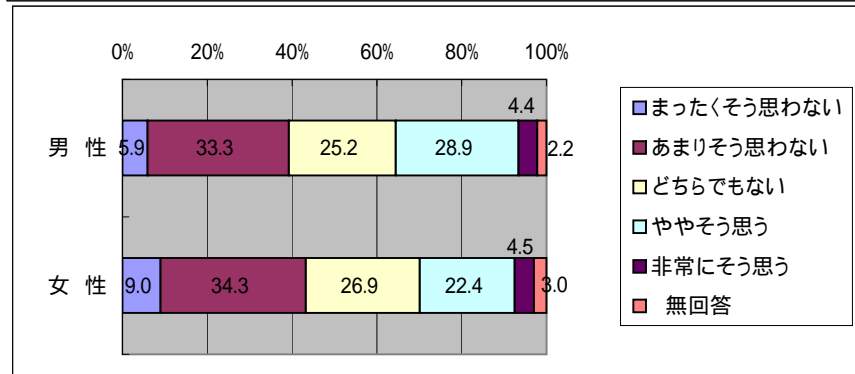
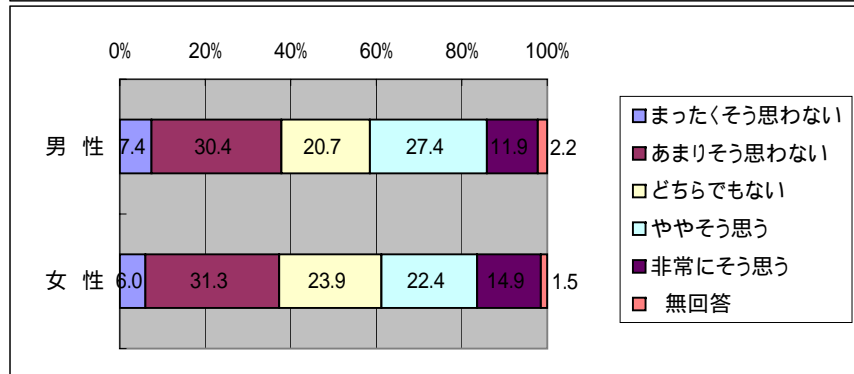
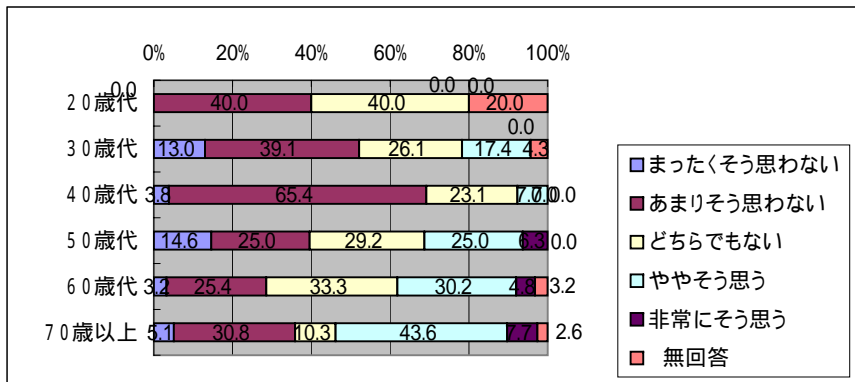
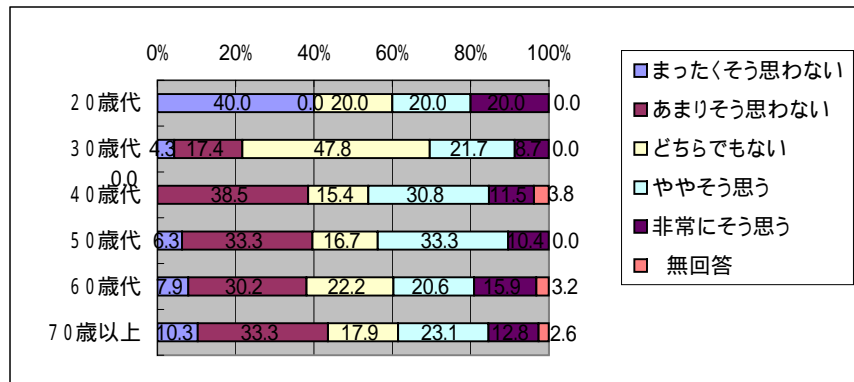

「災害に関するアンケート調査」(西柞杷島町)

問4 - 9 自分の家の耐震診断をしたいと思う

問10 - 2 (1) 住居形態

	まったくそう思わない	あまりそう思わない	どちらでもない	ややそう思う	非常にそう思う	無回答
一戸建て	7.0	33.7	19.8	25.0	12.2	2.3
集合住宅	10.3	13.8	37.9	20.7	17.2	-
	まったくそう思わない	あまりそう思わない	どちらでもない	ややそう思う	非常にそう思う	無回答
1階	6.7	20.0	20.0	33.3	13.3	6.7
2階	6.1	34.1	20.5	24.2	12.9	2.3
3階以上	15.4	53.8	15.4	7.7	7.7	-
	まったくそう思わない	あまりそう思わない	どちらでもない	ややそう思う	非常にそう思う	無回答
1階	-	18.8	37.5	18.8	25.0	-
2階	12.5	-	37.5	37.5	12.5	-
3階	40.0	20.0	40.0	-	-	-
4階	-	-	-	-	-	-
5階	-	-	-	-	-	-
6~9階	-	-	-	-	-	-
10階以上	-	-	-	-	-	-
	まったくそう思わない	あまりそう思わない	どちらでもない	ややそう思う	非常にそう思う	無回答
持ち家	6.3	35.4	17.7	24.7	13.9	1.9
賃貸	11.1	13.3	37.8	26.7	8.9	2.2
	まったくそう思わない	あまりそう思わない	どちらでもない	ややそう思う	非常にそう思う	無回答
木造	5.7	29.8	21.3	28.4	12.8	2.1
非木造	11.5	32.8	24.6	18.0	13.1	-

問4 - 10 災害情報を行政機関に求めると、説明してくれると思う

	まったくそう思わない	あまりそう思わない	どちらでもない	ややそう思う	非常にそう思う	無回答
一戸建て	7.6	33.7	26.2	26.2	4.7	1.7
集合住宅	6.9	34.5	27.6	24.1	-	6.9
	まったくそう思わない	あまりそう思わない	どちらでもない	ややそう思う	非常にそう思う	無回答
1階	-	33.3	26.7	33.3	-	6.7
2階	6.1	35.6	26.5	25.8	4.5	1.5
3階以上	15.4	30.8	23.1	23.1	7.7	-
	まったくそう思わない	あまりそう思わない	どちらでもない	ややそう思う	非常にそう思う	無回答
1階	6.3	43.8	18.8	31.3	-	-
2階	-	37.5	37.5	12.5	-	12.5
3階	20.0	-	40.0	20.0	-	20.0
4階	-	-	-	-	-	-
5階	-	-	-	-	-	-
6~9階	-	-	-	-	-	-
10階以上	-	-	-	-	-	-
	まったくそう思わない	あまりそう思わない	どちらでもない	ややそう思う	非常にそう思う	無回答
持ち家	7.6	33.5	25.3	26.6	5.7	1.3
賃貸	6.7	33.3	26.7	26.7	-	6.7
	まったくそう思わない	あまりそう思わない	どちらでもない	ややそう思う	非常にそう思う	無回答
木造	7.1	33.3	25.5	27.0	5.0	2.1
非木造	8.2	34.4	27.9	24.6	1.6	3.3

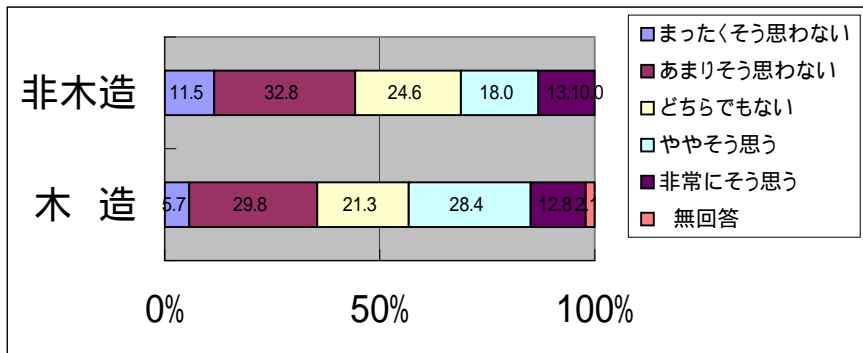
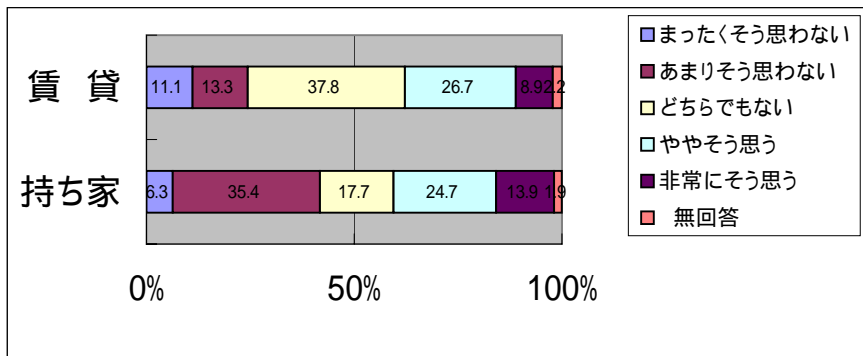
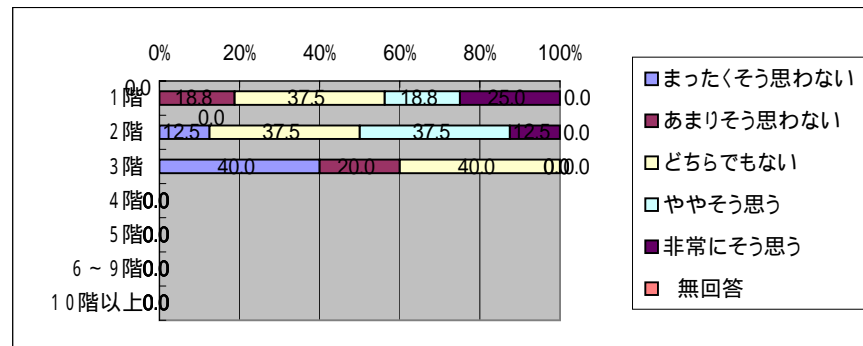
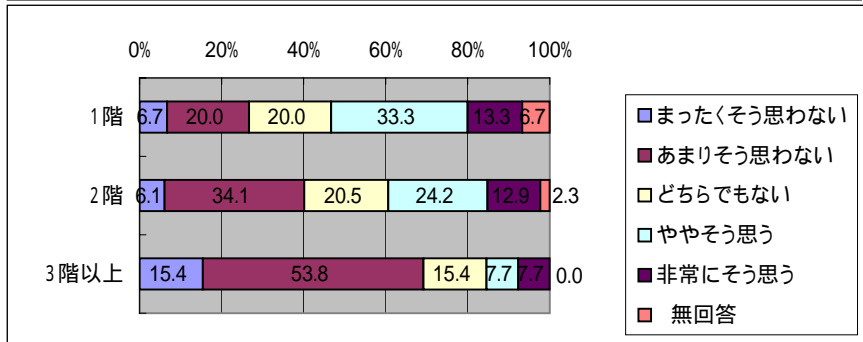
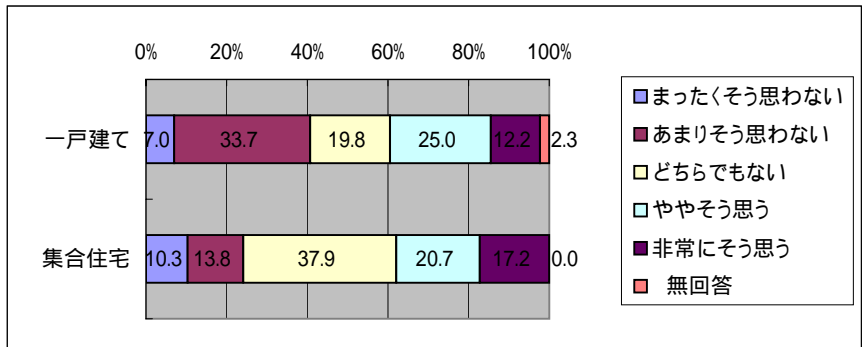

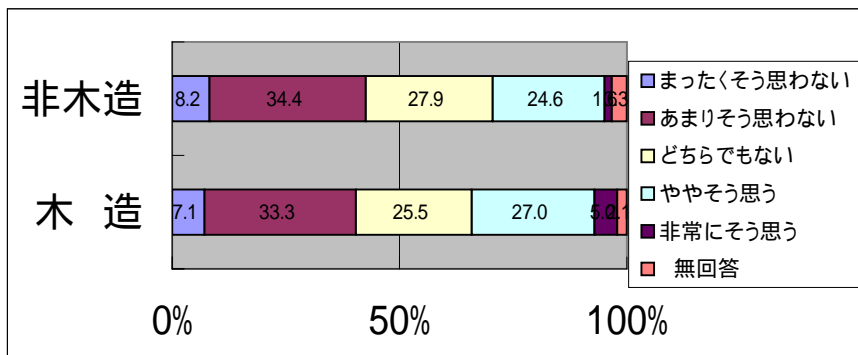
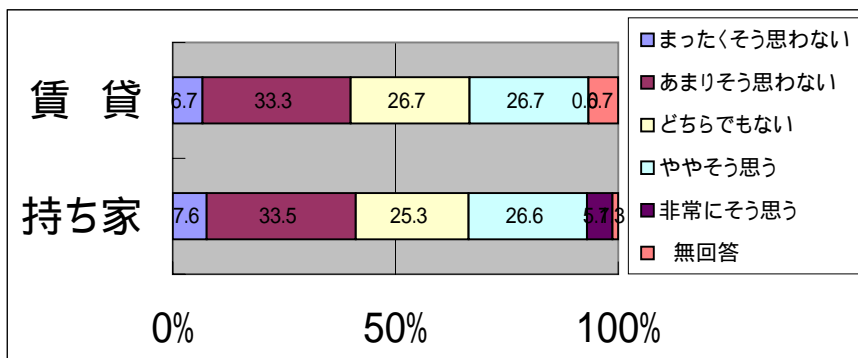
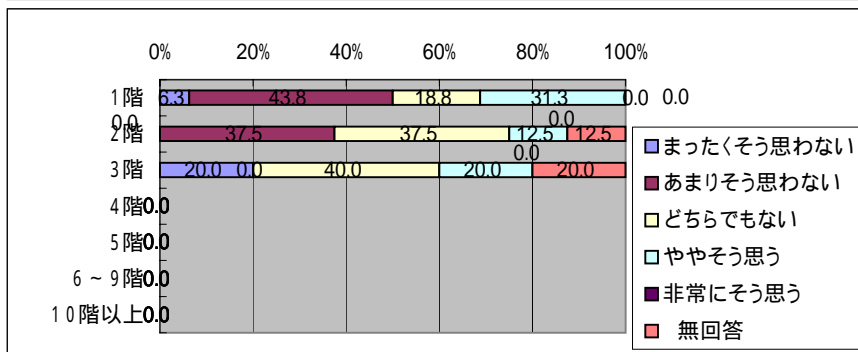
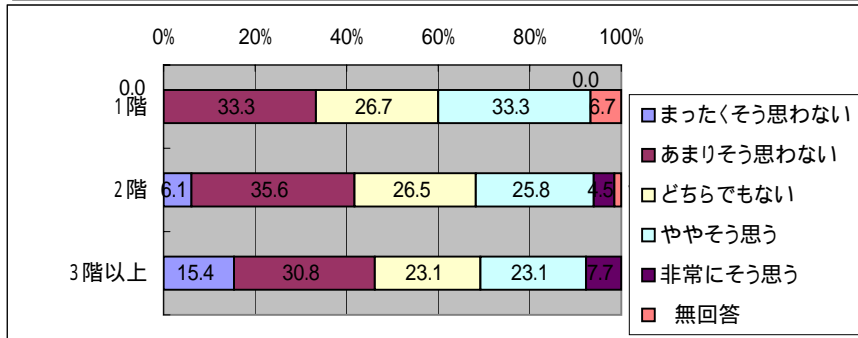
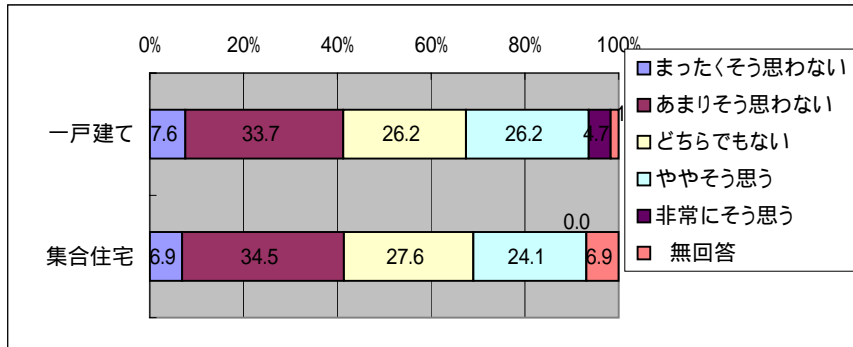

「災害に関するアンケート調査」(西枇杷島町)

問4 - 9 自分の家の耐震診断をしたいと思う  
問10 - 2(4) 居住年数

	まったくそう 思わない	あまりそう 思わない	どちらでも ない	ややそう 思う	非常にそう 思う	無 回 答
1年未満	14.3	14.3	42.9	-	28.6	-
1年以上3年未満	33.3	16.7	16.7	16.7	16.7	-
3年以上10年未満	6.3	31.3	25.0	21.9	12.5	3.1
10年以上20年未満	-	25.8	29.0	29.0	12.9	3.2
20年以上30年未満	3.6	28.6	17.9	32.1	17.9	-
30年以上40年未満	10.8	32.4	27.0	24.3	5.4	-
40年以上50年未満	3.4	37.9	13.8	27.6	13.8	3.4
50年以上	12.1	30.3	15.2	27.3	12.1	3.0

問4 - 10 災害情報を行政機関に求めると、説明してくれると思う

	まったくそう 思わない	あまりそう 思わない	どちらでも ない	ややそう 思う	非常にそう 思う	無 回 答
1年未満	-	42.9	14.3	28.6	-	14.3
1年以上	-	50.0	50.0	-	-	-
3年以上	6.3	31.3	31.3	28.1	-	3.1
10年以 上	6.5	38.7	25.8	25.8	-	3.2
20年以 上	-	39.3	28.6	25.0	7.1	-
30年以 上	8.1	24.3	32.4	29.7	5.4	-
40年以 上	13.8	44.8	13.8	20.7	3.4	3.4
50年以 上	9.1	21.2	21.2	33.3	12.1	3.0

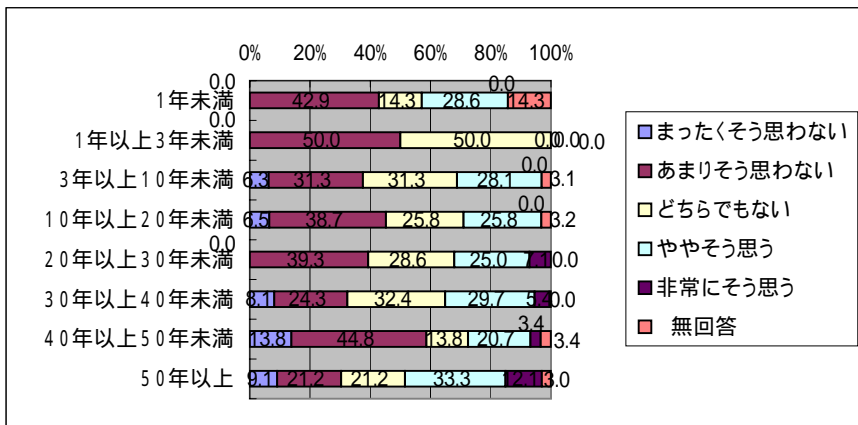
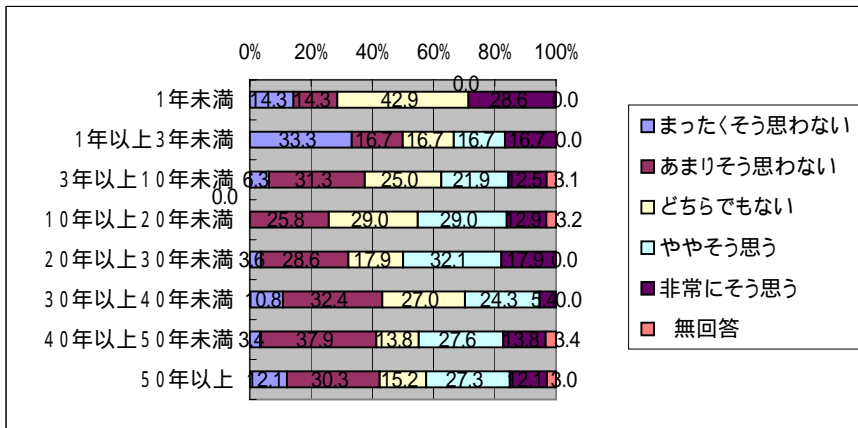

「災害に関するアンケート調査」(西枇杷島町)

問4 - 1 1 行政機関の防災対策の内容について興味がある  
問10 - 1 (1) 年齢

	まったくそう思わない	あまりそう思わない	どちらでもない	ややそう思う	非常にそう思う	無回答
20歳代	20.0	-	-	60.0	20.0	-
30歳代	8.7	17.4	26.1	34.8	13.0	-
40歳代	-	15.4	42.3	38.5	3.8	-
50歳代	2.1	20.8	33.3	35.4	8.3	-
60歳代	-	11.1	19.0	49.2	19.0	1.6
70歳以上	5.1	20.5	10.3	48.7	12.8	2.6
	まったくそう思わない	あまりそう思わない	どちらでもない	ややそう思う	非常にそう思う	無回答
男性	1.5	17.8	21.5	45.2	14.1	-
女性	4.5	13.4	29.9	40.3	10.4	1.5
	まったくそう思わない	あまりそう思わない	どちらでもない	ややそう思う	非常にそう思う	無回答
1人	14.3	7.1	21.4	35.7	21.4	-
2人	2.0	20.4	16.3	46.9	14.3	-
3人	1.9	11.3	26.4	41.5	17.0	1.9
4人	5.3	15.8	31.6	36.8	10.5	-
5人	-	29.6	22.2	44.4	3.7	-
6人以上	-	5.3	26.3	57.9	10.5	-

問4 - 1 2 「水害が起こるのではないか」という不安にかられる

	まったくそう思わない	あまりそう思わない	どちらでもない	ややそう思う	非常にそう思う	無回答
20歳代	20.0	20.0	20.0	20.0	-	20.0
30歳代	13.0	43.5	17.4	13.0	13.0	-
40歳代	11.5	34.6	15.4	26.9	11.5	-
50歳代	6.3	25.0	18.8	33.3	16.7	-
60歳代	1.6	31.7	11.1	33.3	20.6	1.6
70歳以上	5.1	33.3	15.4	33.3	12.8	-
	まったくそう思わない	あまりそう思わない	どちらでもない	ややそう思う	非常にそう思う	無回答
男性	6.7	33.3	15.6	31.1	13.3	-
女性	4.5	28.4	14.9	28.4	20.9	3.0
	まったくそう思わない	あまりそう思わない	どちらでもない	ややそう思う	非常にそう思う	無回答
1人	7.1	21.4	14.3	28.6	21.4	7.1
2人	6.1	40.8	6.1	30.6	16.3	-
3人	1.9	26.4	24.5	28.3	17.0	1.9
4人	10.5	31.6	18.4	26.3	13.2	-
5人	11.1	40.7	14.8	25.9	7.4	-
6人以上	-	21.1	10.5	47.4	21.1	-



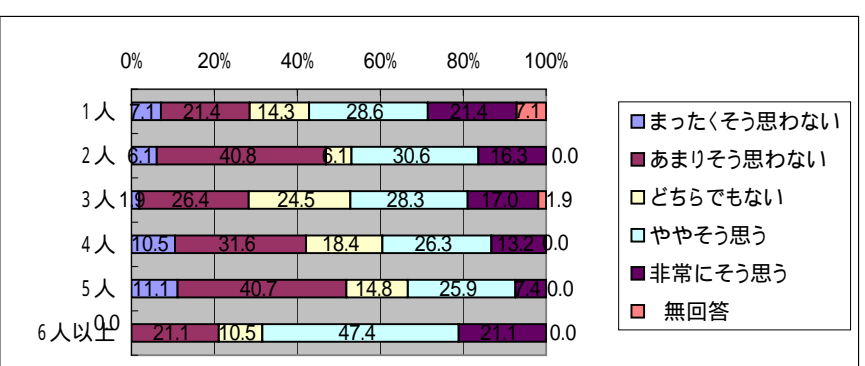
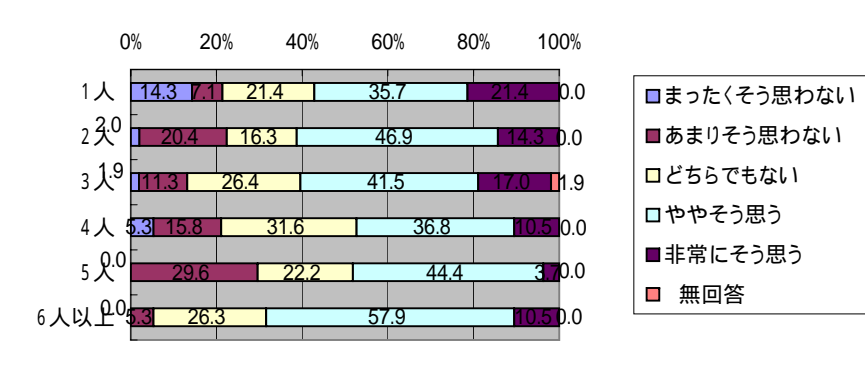
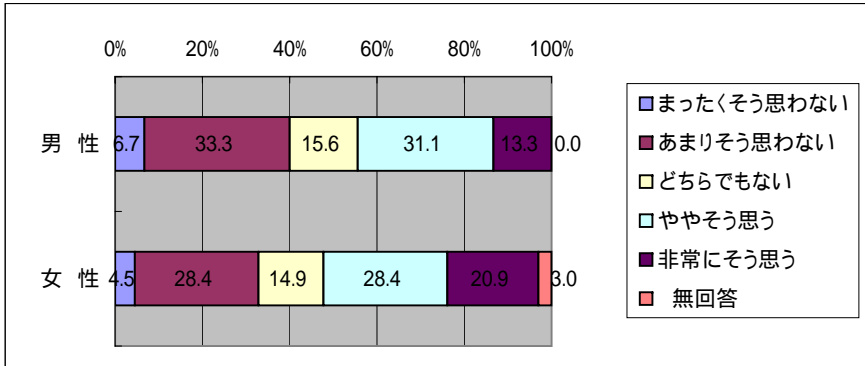
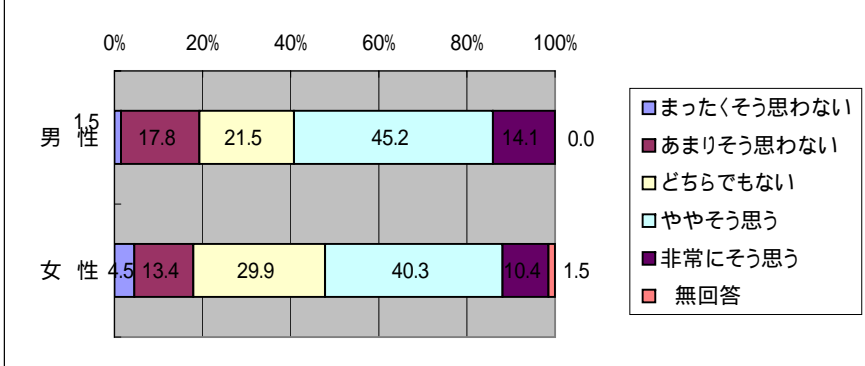
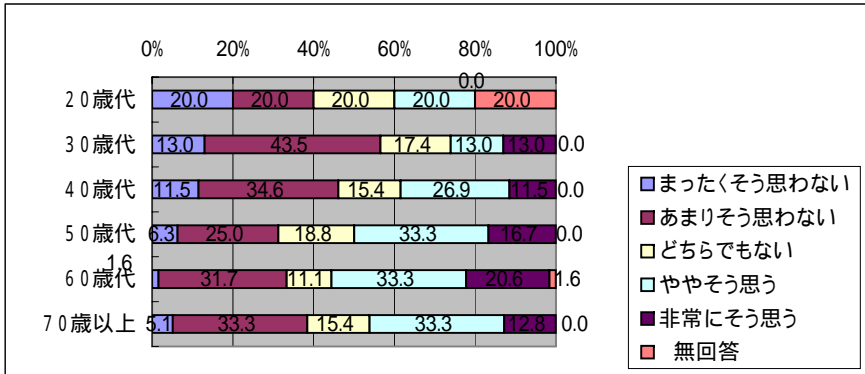
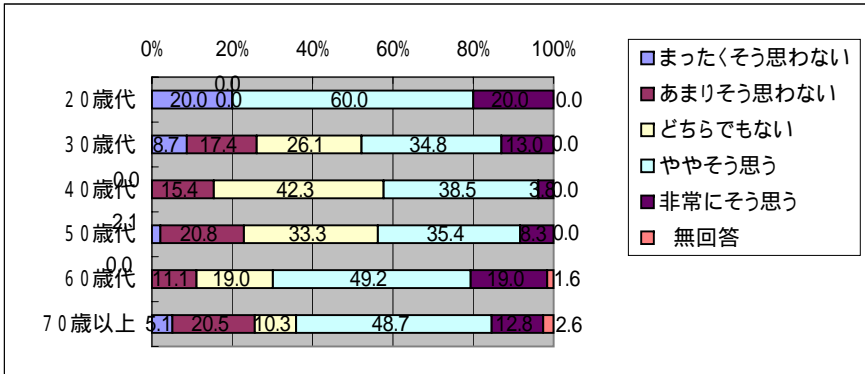

「災害に関するアンケート調査」(西枇杷島町)

問4 - 1 1 行政機関の防災対策の内容について興味がある  
問10 - 2 (1) 住居形態

	まったくそう思わない	あまりそう思わない	どちらでもない	ややそう思う	非常にそう思う	無回答
一戸建て	1.7	17.4	23.8	44.2	11.6	1.2
集合住宅	10.3	10.3	27.6	37.9	13.8	-
	まったくそう思わない	あまりそう思わない	どちらでもない	ややそう思う	非常にそう思う	無回答
1階	-	6.7	6.7	46.7	33.3	6.7
2階	1.5	17.4	28.8	41.7	9.8	0.8
3階以上	7.7	23.1	7.7	53.8	7.7	-
	まったくそう思わない	あまりそう思わない	どちらでもない	ややそう思う	非常にそう思う	無回答
1階	6.3	6.3	37.5	31.3	18.8	-
2階	12.5	12.5	25.0	50.0	-	-
3階	20.0	20.0	-	40.0	20.0	-
4階	-	-	-	-	-	-
5階	-	-	-	-	-	-
6～9階	-	-	-	-	-	-
10階以上	-	-	-	-	-	-
	まったくそう思わない	あまりそう思わない	どちらでもない	ややそう思う	非常にそう思う	無回答
持ち家	1.3	17.1	25.9	43.0	12.0	0.6
賃貸	8.9	13.3	17.8	42.2	15.6	2.2
	まったくそう思わない	あまりそう思わない	どちらでもない	ややそう思う	非常にそう思う	無回答
木造	1.4	14.2	22.0	46.1	14.9	1.4
非木造	6.6	21.3	29.5	36.1	6.6	-

問4 - 1 2 「水害が起こるのではないか」という不安にかられる

	まったくそう思わない	あまりそう思わない	どちらでもない	ややそう思う	非常にそう思う	無回答
一戸建て	5.8	33.7	15.1	29.1	15.7	0.6
集合住宅	10.3	20.7	17.2	34.5	13.8	3.4
	まったくそう思わない	あまりそう思わない	どちらでもない	ややそう思う	非常にそう思う	無回答
1階	-	46.7	26.7	13.3	6.7	6.7
2階	6.8	31.1	15.9	31.8	14.4	-
3階以上	7.7	46.2	7.7	23.1	15.4	-
	まったくそう思わない	あまりそう思わない	どちらでもない	ややそう思う	非常にそう思う	無回答
1階	6.3	6.3	12.5	56.3	18.8	-
2階	12.5	25.0	37.5	12.5	-	12.5
3階	20.0	60.0	-	-	20.0	-
4階	-	-	-	-	-	-
5階	-	-	-	-	-	-
6～9階	-	-	-	-	-	-
10階以上	-	-	-	-	-	-
	まったくそう思わない	あまりそう思わない	どちらでもない	ややそう思う	非常にそう思う	無回答
持ち家	5.7	33.5	14.6	31.0	15.2	-
賃貸	8.9	26.7	15.6	26.7	17.8	4.4
	まったくそう思わない	あまりそう思わない	どちらでもない	ややそう思う	非常にそう思う	無回答
木造	7.1	35.5	12.1	30.5	14.2	0.7
非木造	4.9	24.6	23.0	27.9	18.0	1.6

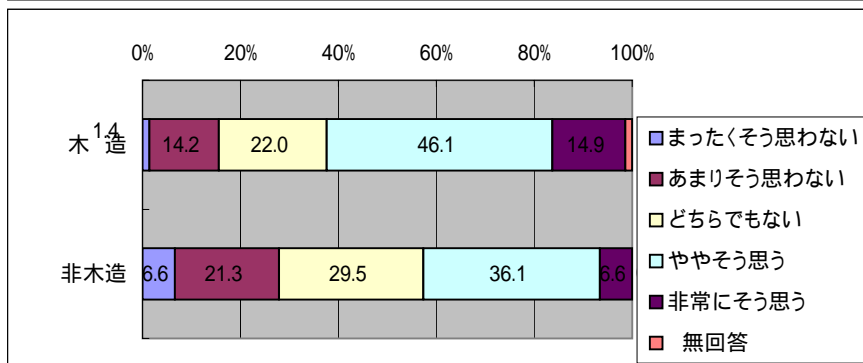
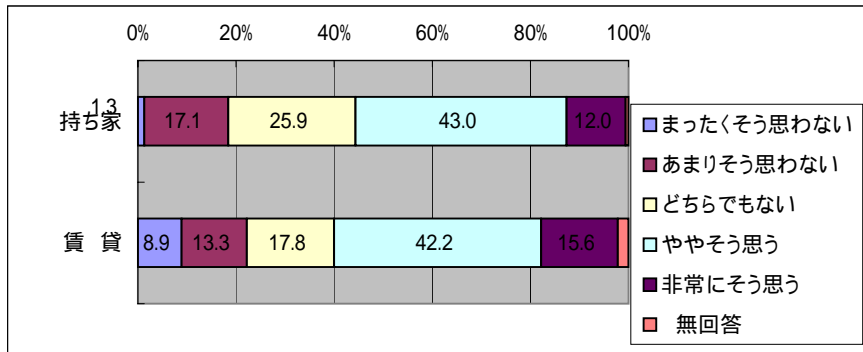
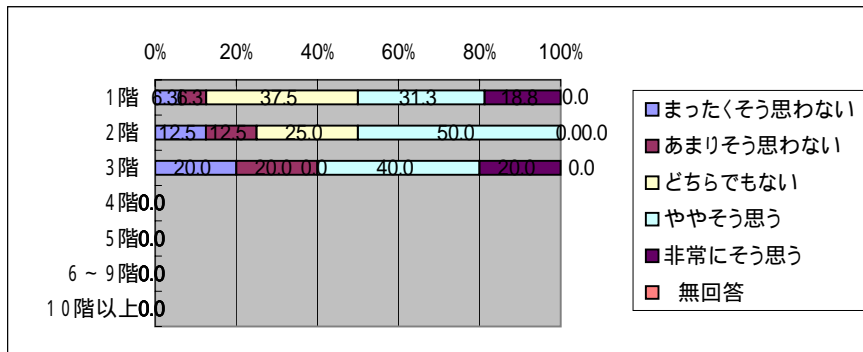
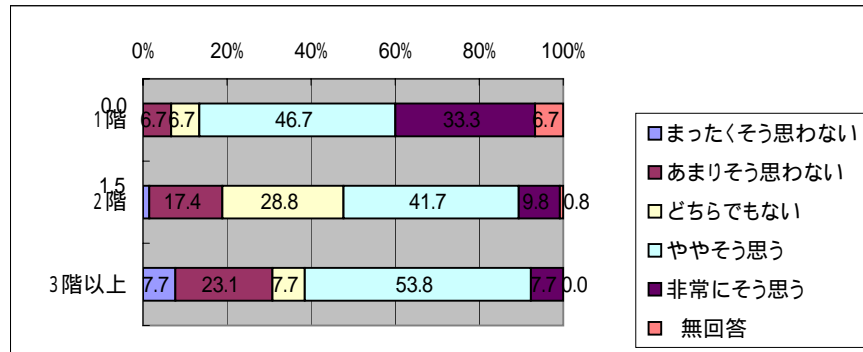
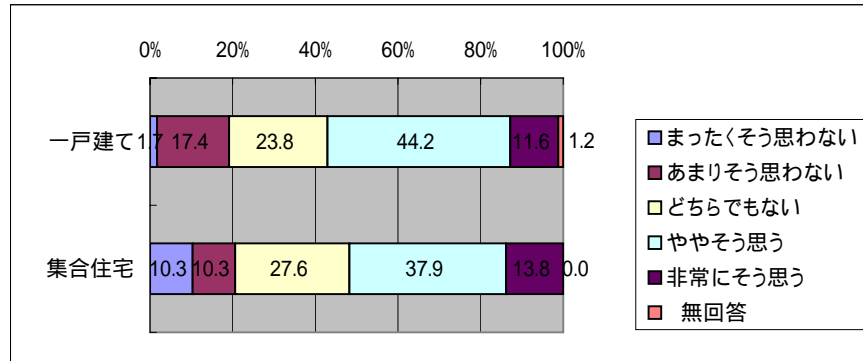

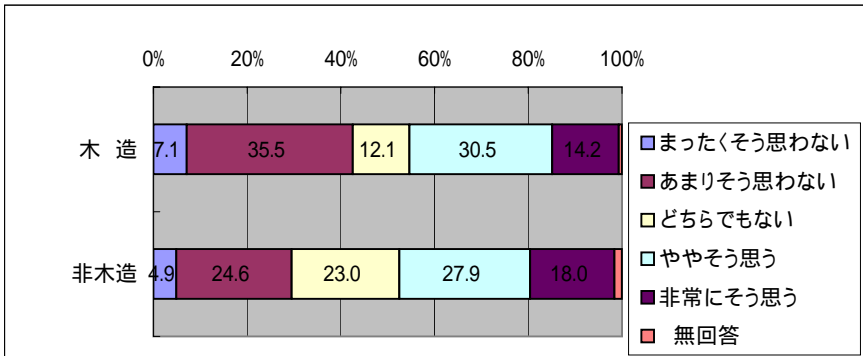
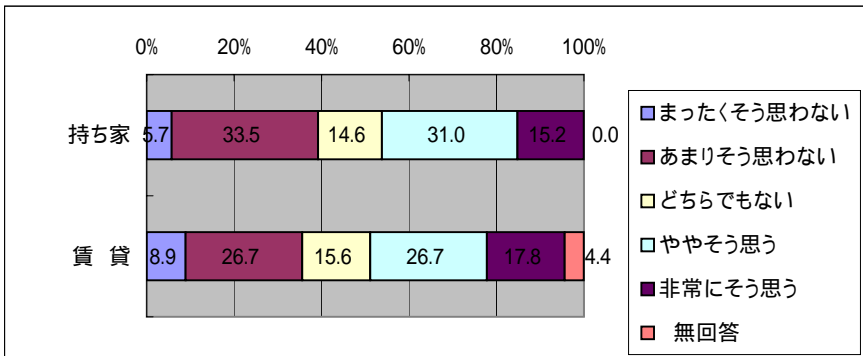
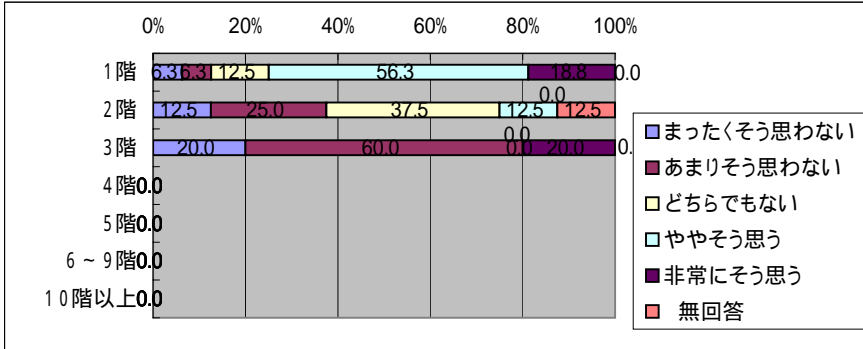
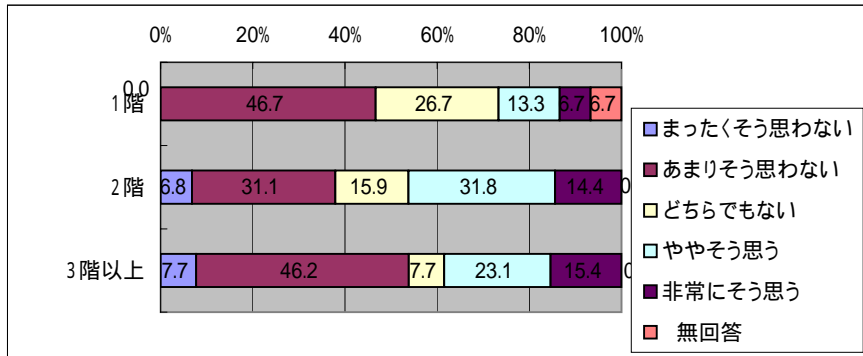
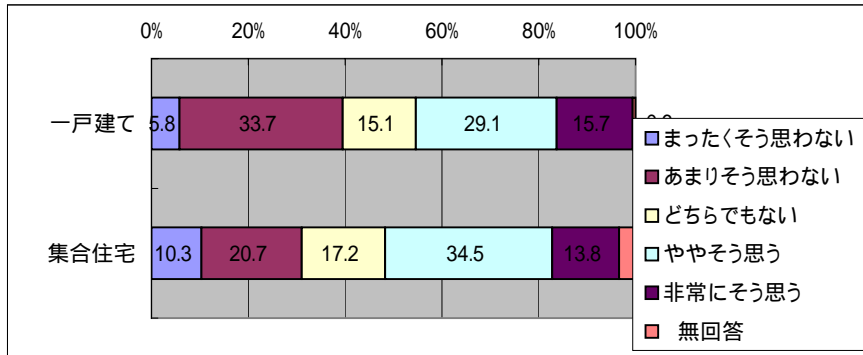

「災害に関するアンケート調査」（西枇杷島町）

問4 - 1 1 行政機関の防災対策の内容について興味がある  
問10 - 2 (4) 居住年数

	まったくそう 思わない	あまりそう 思わない	どちらでも ない	ややそう 思う	非常にそう 思う	無 回 答
1年未満	14.3	-	14.3	42.9	28.6	-
1年以上3年未満	-	16.7	66.7	16.7	-	-
3年以上10年未満	3.1	12.5	18.8	43.8	21.9	-
10年以上20年未満	3.2	16.1	25.8	48.4	3.2	3.2
20年以上30年未満	-	21.4	21.4	46.4	10.7	-
30年以上40年未満	-	10.8	27.0	43.2	16.2	2.7
40年以上50年未満	3.4	24.1	20.7	48.3	3.4	-
50年以上	6.1	18.2	24.2	33.3	18.2	-

問4 - 1 2 「水害が起こるのではないか」という不安にかられる

	まったくそう 思わない	あまりそう 思わない	どちらでも ない	ややそう 思う	非常にそう 思う	無 回 答
1年未満	28.6	28.6	14.3	-	14.3	14.3
1年以上3年未満	-	33.3	33.3	16.7	16.7	-
3年以上10年未満	12.5	31.3	15.6	25.0	15.6	-
10年以上20年未満	3.2	29.0	12.9	41.9	9.7	3.2
20年以上30年未満	7.1	25.0	14.3	28.6	25.0	-
30年以上40年未満	-	32.4	16.2	29.7	21.6	-
40年以上50年未満	6.9	31.0	10.3	34.5	17.2	-
50年以上	6.1	39.4	18.2	30.3	6.1	-

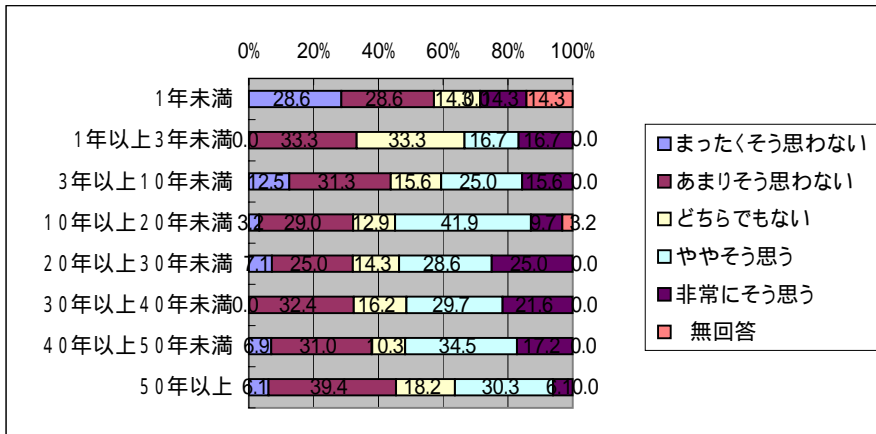
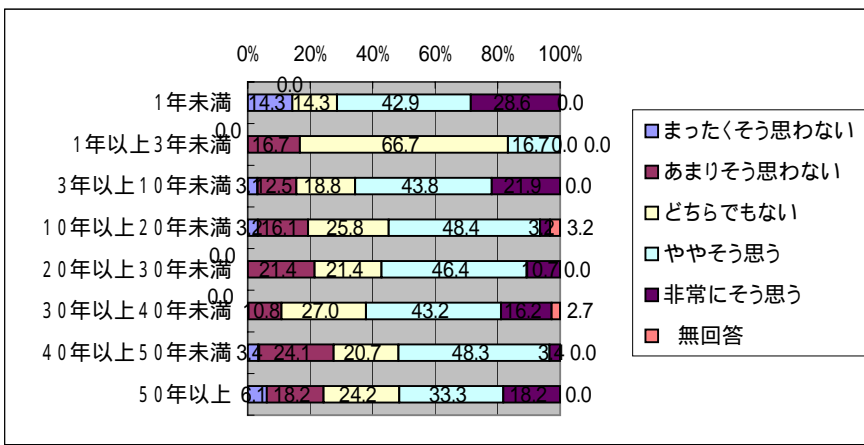

「災害に関するアンケート調査」(西枇杷島町)

問4 - 1 3 家庭で防災対策をするには、時間と手間がかかると思う

問10 - 1 (1) 年齢

	まったくそう思わない	あまりそう思わない	どちらでもない	ややそう思う	非常にそう思う	無回答
20歳代	20.0	-	40.0	-	40.0	-
30歳代	4.3	17.4	30.4	30.4	17.4	-
40歳代	-	11.5	23.1	57.7	7.7	-
50歳代	-	14.6	10.4	50.0	25.0	-
60歳代	1.6	15.9	17.5	42.9	20.6	1.6
70歳以上	-	17.9	7.7	48.7	17.9	7.7
	まったくそう思わない	あまりそう思わない	どちらでもない	ややそう思う	非常にそう思う	無回答
男性	1.5	16.3	17.0	43.0	20.7	1.5
女性	1.5	13.4	16.4	49.3	17.9	1.5
	まったくそう思わない	あまりそう思わない	どちらでもない	ややそう思う	非常にそう思う	無回答
1人	7.1	14.3	21.4	28.6	28.6	-
2人	2.0	16.3	12.2	51.0	14.3	4.1
3人	-	18.9	24.5	37.7	15.1	3.8
4人	-	18.4	13.2	47.4	21.1	-
5人	3.7	11.1	14.8	51.9	18.5	-
6人以上	-	-	15.8	42.1	42.1	-

問4 - 1 4 行政機関は防災に、一生懸命取り組んでいると思う

	まったくそう思わない	あまりそう思わない	どちらでもない	ややそう思う	非常にそう思う	無回答
20歳代	-	20.0	20.0	60.0	-	-
30歳代	4.3	34.8	43.5	17.4	-	-
40歳代	7.7	38.5	23.1	30.8	-	-
50歳代	6.3	22.9	35.4	31.3	4.2	-
60歳代	1.6	31.7	14.3	41.3	9.5	1.6
70歳以上	10.3	15.4	10.3	56.4	5.1	2.6
	まったくそう思わない	あまりそう思わない	どちらでもない	ややそう思う	非常にそう思う	無回答
男性	5.2	30.4	20.7	39.3	4.4	-
女性	4.5	22.4	28.4	37.3	6.0	1.5
	まったくそう思わない	あまりそう思わない	どちらでもない	ややそう思う	非常にそう思う	無回答
1人	-	14.3	21.4	42.9	21.4	-
2人	6.1	22.4	16.3	46.9	8.2	-
3人	5.7	30.2	28.3	34.0	-	1.9
4人	5.3	34.2	28.9	28.9	2.6	-
5人	3.7	33.3	29.6	29.6	3.7	-
6人以上	10.5	26.3	5.3	52.6	5.3	-

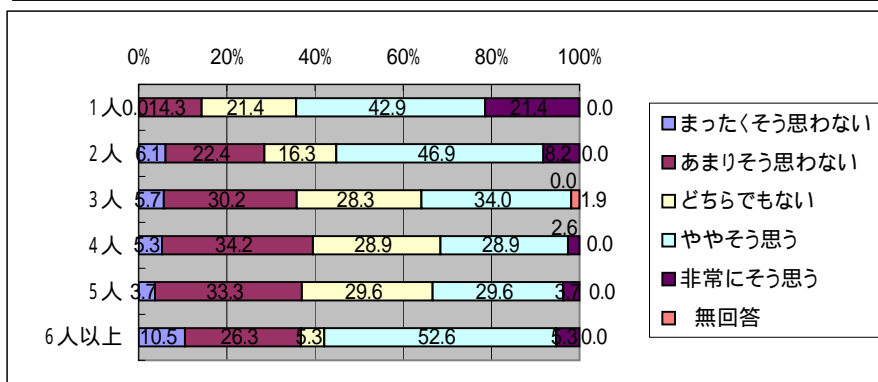
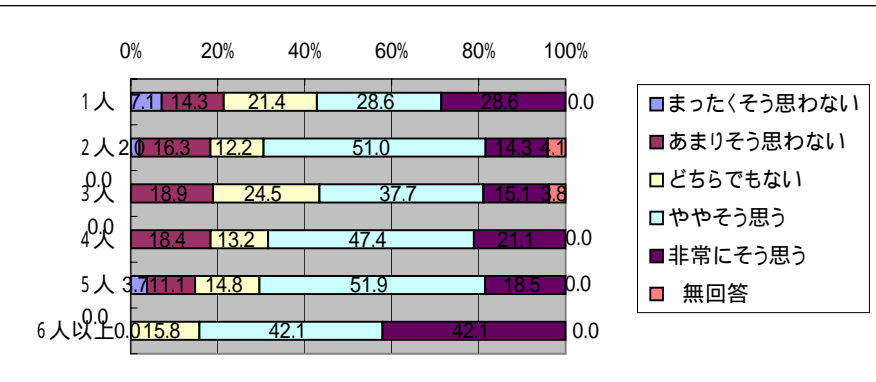
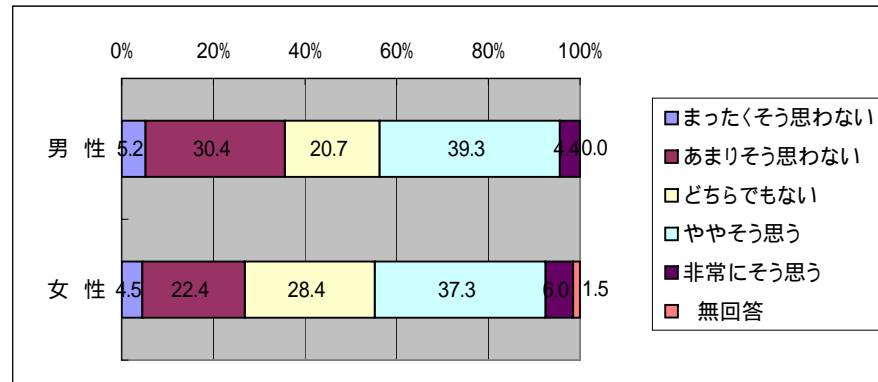
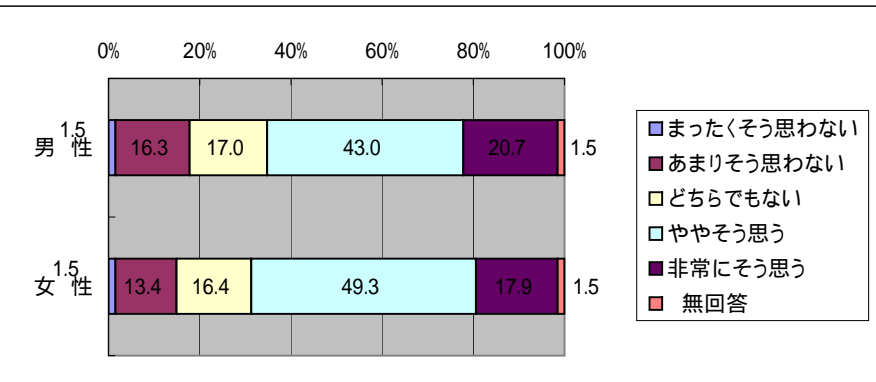
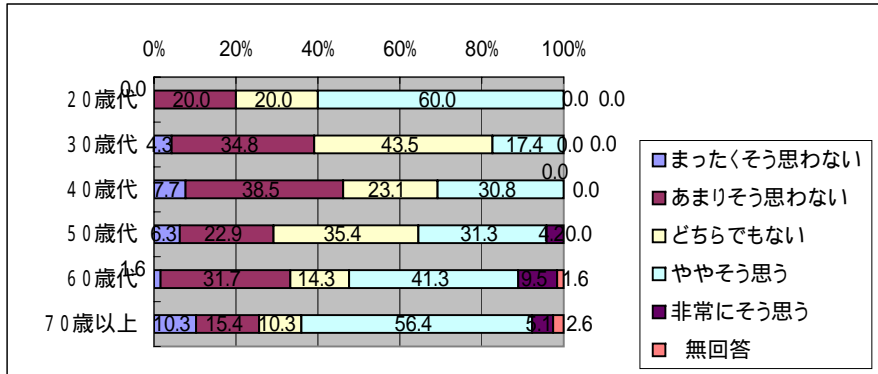
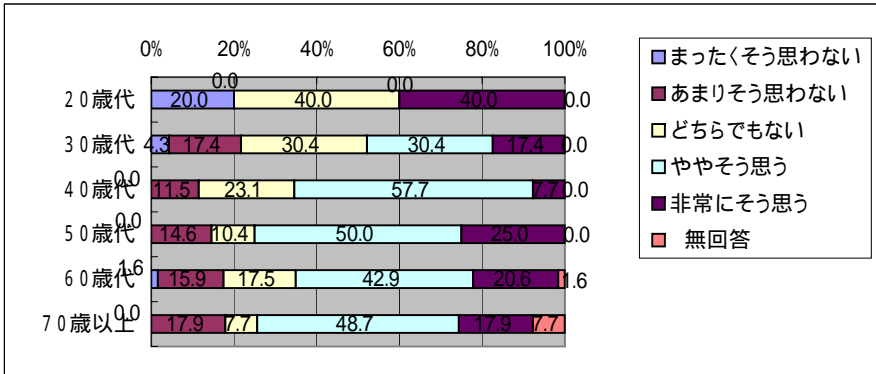

「災害に関するアンケート調査」(西枇杷島町)

問4 - 13 家庭で防災対策をするには、時間と手間がかかると思う  
問10 - 2(1) 住居形態

	まったくそう思わない	あまりそう思わない	どちらでもない	ややそう思う	非常にそう思う	無回答
一戸建て	1.2	14.5	15.1	47.1	19.8	2.3
集合住宅	3.4	20.7	27.6	31.0	17.2	-
	まったくそう思わない	あまりそう思わない	どちらでもない	ややそう思う	非常にそう思う	無回答
1階	-	13.3	13.3	40.0	26.7	6.7
2階	1.5	15.2	17.4	45.5	18.9	1.5
3階以上	-	15.4	-	61.5	15.4	7.7
	まったくそう思わない	あまりそう思わない	どちらでもない	ややそう思う	非常にそう思う	無回答
1階	6.3	25.0	18.8	43.8	6.3	-
2階	-	12.5	37.5	12.5	37.5	-
3階	-	20.0	40.0	20.0	20.0	-
4階	-	-	-	-	-	-
5階	-	-	-	-	-	-
6~9階	-	-	-	-	-	-
10階以上	-	-	-	-	-	-
	まったくそう思わない	あまりそう思わない	どちらでもない	ややそう思う	非常にそう思う	無回答
持ち家	1.3	14.6	15.2	47.5	20.3	1.3
賃貸	2.2	17.8	22.2	37.8	15.6	4.4
	まったくそう思わない	あまりそう思わない	どちらでもない	ややそう思う	非常にそう思う	無回答
木造	1.4	14.2	15.6	44.0	22.7	2.1
非木造	1.6	18.0	19.7	47.5	11.5	1.6

問4 - 14 行政機関は防災に、一生懸命取り組んでいると思う

	まったくそう思わない	あまりそう思わない	どちらでもない	ややそう思う	非常にそう思う	無回答
一戸建て	5.2	28.5	22.1	39.0	4.1	1.2
集合住宅	6.9	20.7	31.0	31.0	10.3	-
	まったくそう思わない	あまりそう思わない	どちらでもない	ややそう思う	非常にそう思う	無回答
1階	6.7	20.0	20.0	46.7	-	6.7
2階	3.8	28.0	25.8	37.9	3.8	0.8
3階以上	15.4	38.5	-	38.5	7.7	-
	まったくそう思わない	あまりそう思わない	どちらでもない	ややそう思う	非常にそう思う	無回答
1階	12.5	6.3	37.5	31.3	12.5	-
2階	-	50.0	25.0	12.5	12.5	-
3階	-	20.0	20.0	60.0	-	-
4階	-	-	-	-	-	-
5階	-	-	-	-	-	-
6~9階	-	-	-	-	-	-
10階以上	-	-	-	-	-	-
	まったくそう思わない	あまりそう思わない	どちらでもない	ややそう思う	非常にそう思う	無回答
持ち家	4.4	29.7	21.5	38.6	5.1	0.6
賃貸	8.9	20.0	28.9	35.6	4.4	2.2
	まったくそう思わない	あまりそう思わない	どちらでもない	ややそう思う	非常にそう思う	無回答
木造	3.5	24.8	24.1	40.4	5.7	1.4
非木造	8.2	34.4	21.3	32.8	3.3	-



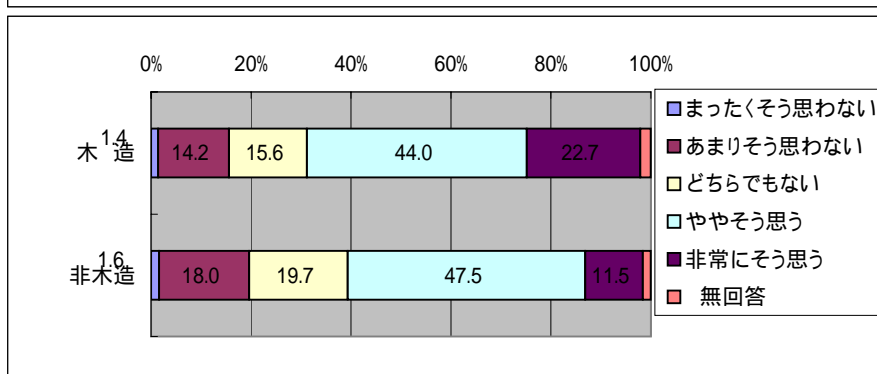
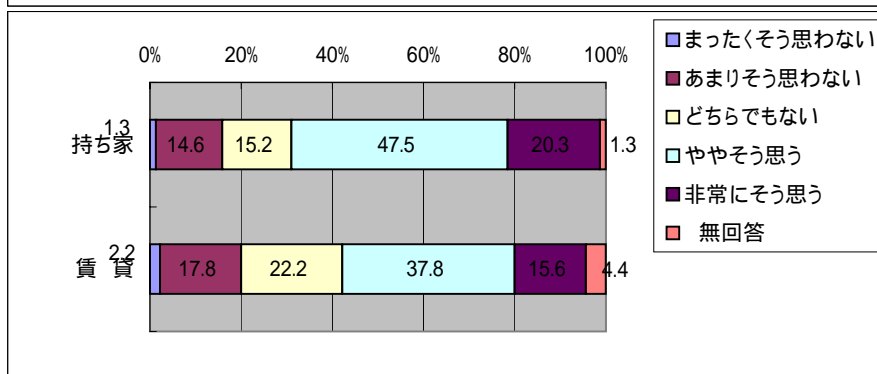
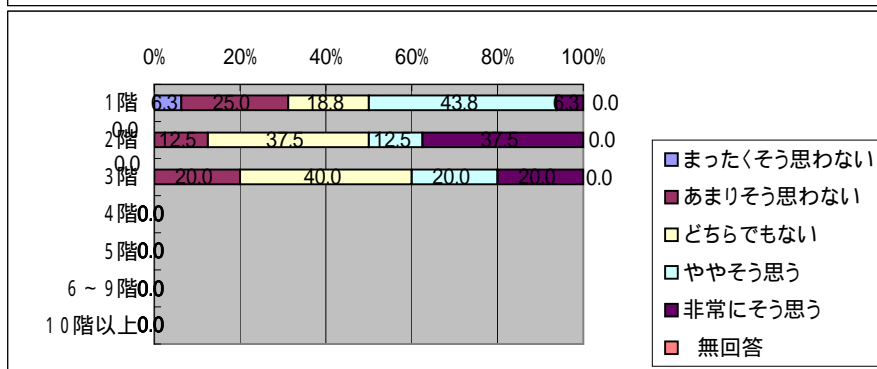
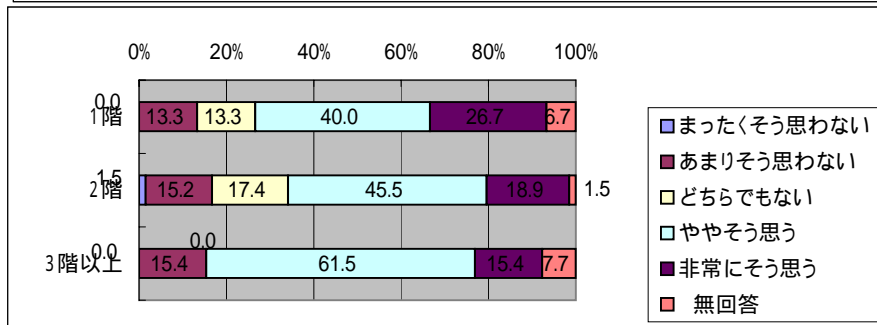
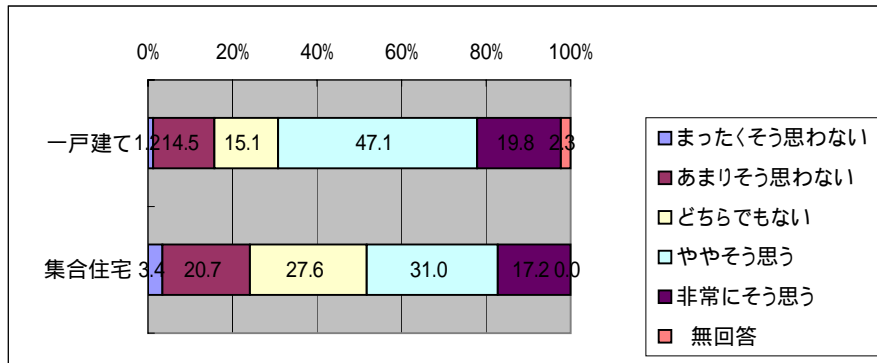

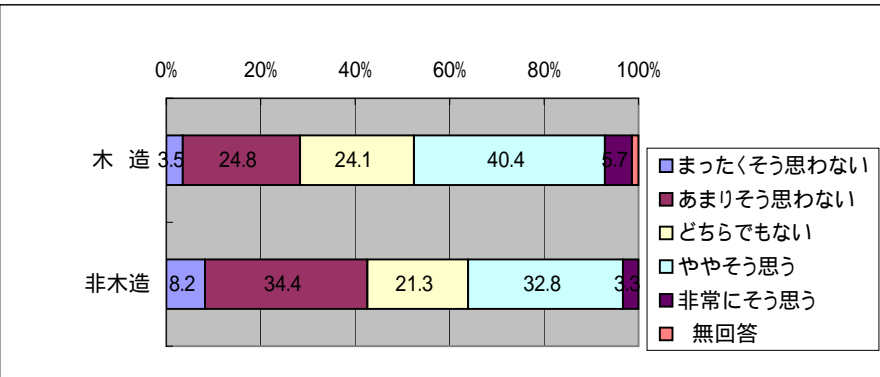
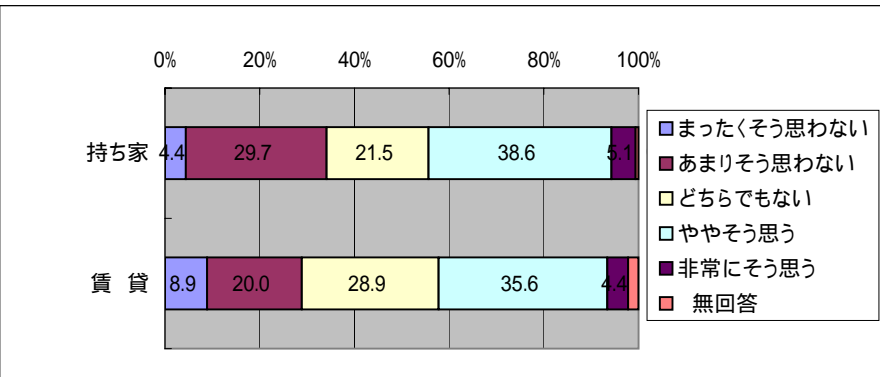
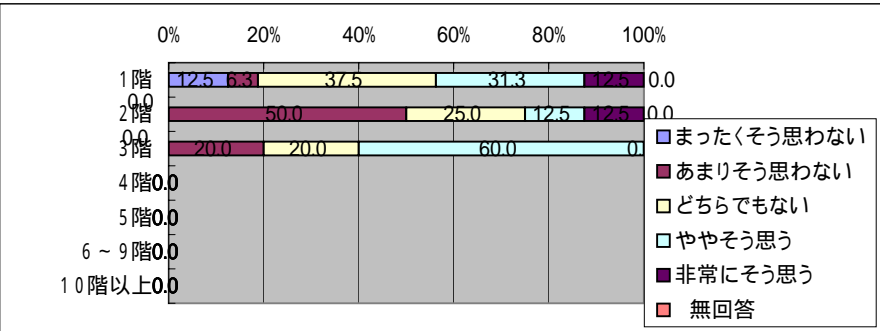
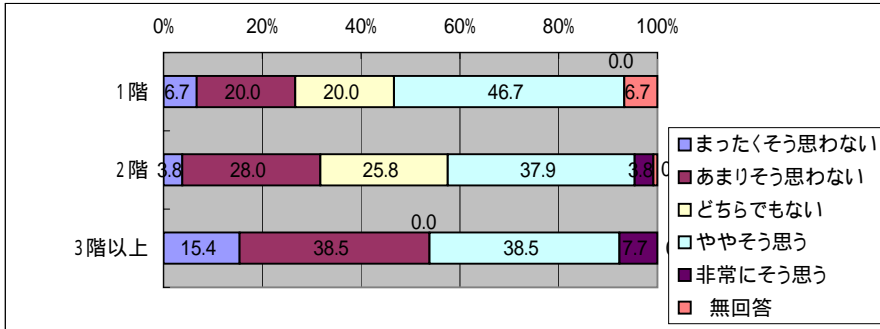
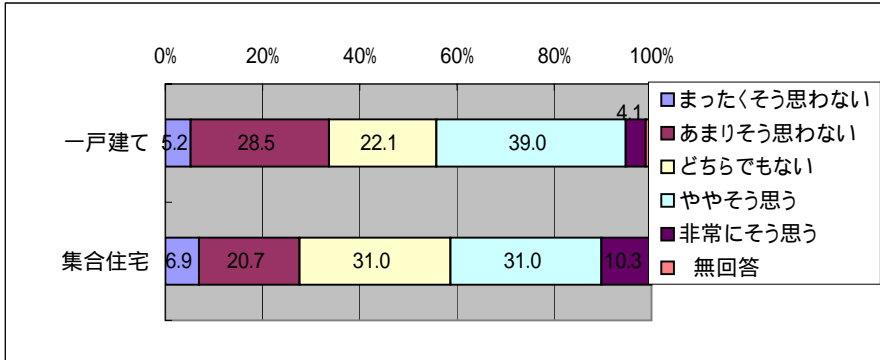

「災害に関するアンケート調査」(西枇杷島町)

問4 - 13 家庭で防災対策をするには、時間と手間がかかると思う  
問10 - 2(4) 居住年数

	まったくそう 思わない	あまりそう 思わない	どちらでも ない	ややそう 思う	非常にそう 思う	無 回答
1年未満	-	-	42.9	14.3	42.9	-
1年以上3年未満	-	16.7	66.7	-	-	16.7
3年以上10年未満	6.3	21.9	21.9	40.6	9.4	-
10年以上20年未満	-	16.1	16.1	54.8	9.7	3.2
20年以上30年未満	3.6	21.4	7.1	46.4	21.4	-
30年以上40年未満	-	13.5	8.1	56.8	21.6	-
40年以上50年未満	-	13.8	17.2	55.2	13.8	-
50年以上	-	9.1	15.2	33.3	36.4	6.1

問4 - 14 行政機関は防災に、一生懸命取り組んでいると思う

	まったくそう 思わない	あまりそう 思わない	どちらでも ない	ややそう 思う	非常にそう 思う	無 回答
1年未満	-	28.6	28.6	42.9	-	-
1年以上3年未満	-	50.0	50.0	-	-	-
3年以上10年未満	3.1	28.1	25.0	40.6	3.1	-
10年以上20年未満	12.9	38.7	16.1	22.6	6.5	3.2
20年以上30年未満	3.6	28.6	14.3	46.4	7.1	-
30年以上40年未満	2.7	16.2	32.4	37.8	8.1	2.7
40年以上50年未満	10.3	34.5	17.2	37.9	-	-
50年以上	3.0	15.2	24.2	51.5	6.1	-

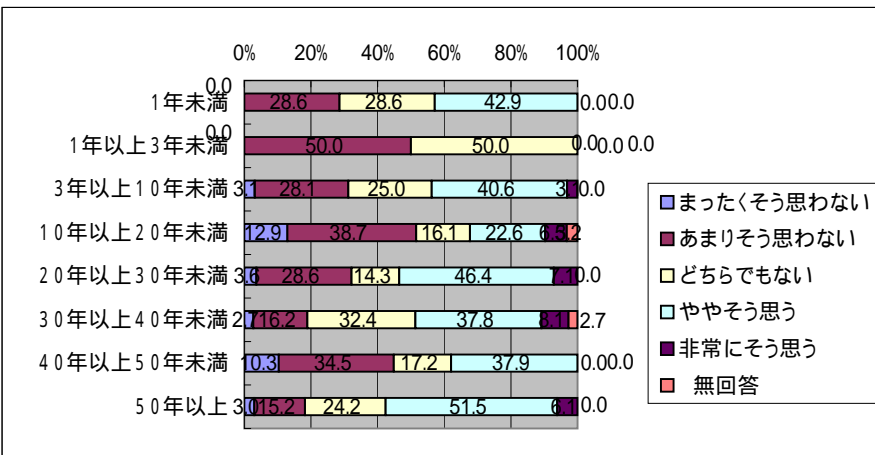
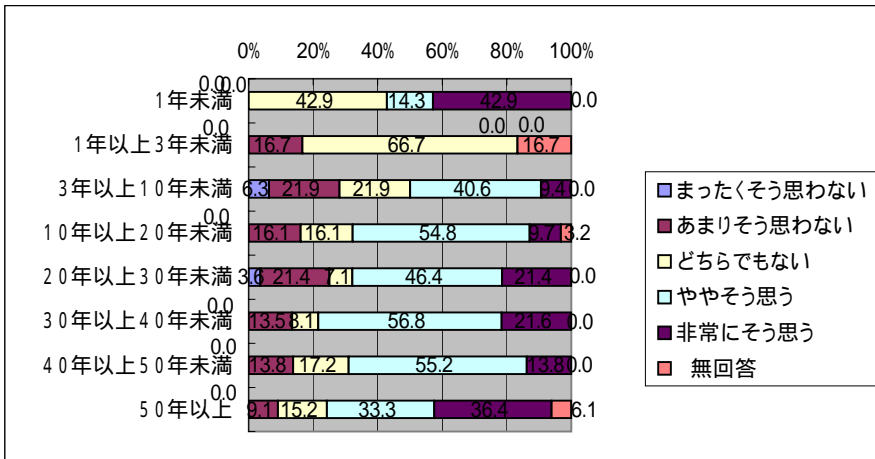

「災害に関するアンケート調査」(西枇杷島町)

問4 - 15 この先30年ほどの間に大水害に遭うかと思う  
問10 - 1 (1) 年齢

	まったくそう思わない	あまりそう思わない	どちらでもない	ややそう思う	非常にそう思う	無回答
20歳代	20.0	20.0	20.0	20.0	20.0	-
30歳代	4.3	26.1	30.4	30.4	8.7	-
40歳代	-	19.2	34.6	19.2	26.9	-
50歳代	2.1	14.6	29.2	33.3	20.8	-
60歳代	1.6	14.3	22.2	36.5	23.8	1.6
70歳以上	2.6	10.3	17.9	51.3	17.9	-
	まったくそう思わない	あまりそう思わない	どちらでもない	ややそう思う	非常にそう思う	無回答
男性	2.2	12.6	25.9	39.3	20.0	-
女性	3.0	22.4	25.4	26.9	20.9	1.5
	まったくそう思わない	あまりそう思わない	どちらでもない	ややそう思う	非常にそう思う	無回答
1人	7.1	14.3	7.1	64.3	7.1	-
2人	2.0	18.4	20.4	34.7	24.5	-
3人	1.9	13.2	26.4	39.6	17.0	1.9
4人	2.6	7.9	34.2	28.9	26.3	-
5人	3.7	25.9	33.3	29.6	7.4	-
6人以上	-	15.8	26.3	21.1	36.8	-

問4 - 16 自分の家の防災対策をすることを望まれていると思う

	まったくそう思わない	あまりそう思わない	どちらでもない	ややそう思う	非常にそう思う	無回答
20歳代	20.0	-	60.0	20.0	-	-
30歳代	-	4.3	47.8	34.8	13.0	-
40歳代	-	26.9	30.8	34.6	7.7	-
50歳代	-	10.4	33.3	39.6	16.7	-
60歳代	1.6	15.9	22.2	47.6	9.5	3.2
70歳以上	-	15.4	12.8	43.6	23.1	5.1
	まったくそう思わない	あまりそう思わない	どちらでもない	ややそう思う	非常にそう思う	無回答
男性	-	14.1	23.0	44.4	17.8	0.7
女性	3.0	13.4	38.8	35.8	6.0	3.0
	まったくそう思わない	あまりそう思わない	どちらでもない	ややそう思う	非常にそう思う	無回答
1人	7.1	14.3	35.7	35.7	-	7.1
2人	2.0	20.4	22.4	38.8	16.3	-
3人	-	9.4	24.5	37.7	24.5	3.8
4人	-	18.4	39.5	34.2	7.9	-
5人	-	11.1	29.6	51.9	7.4	-
6人以上	-	10.5	21.1	57.9	10.5	-

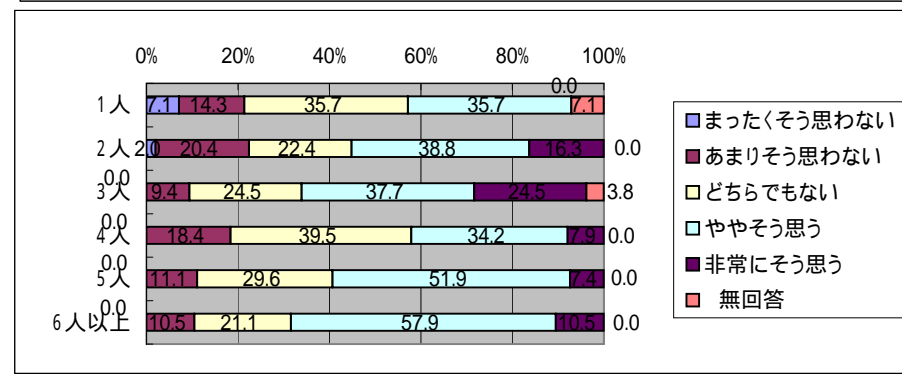
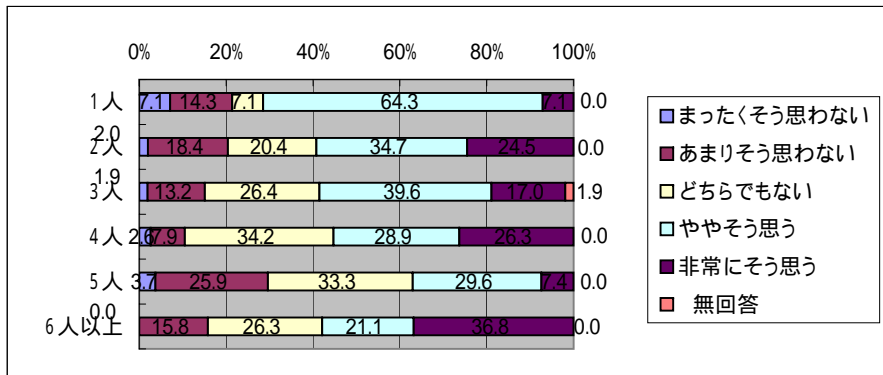
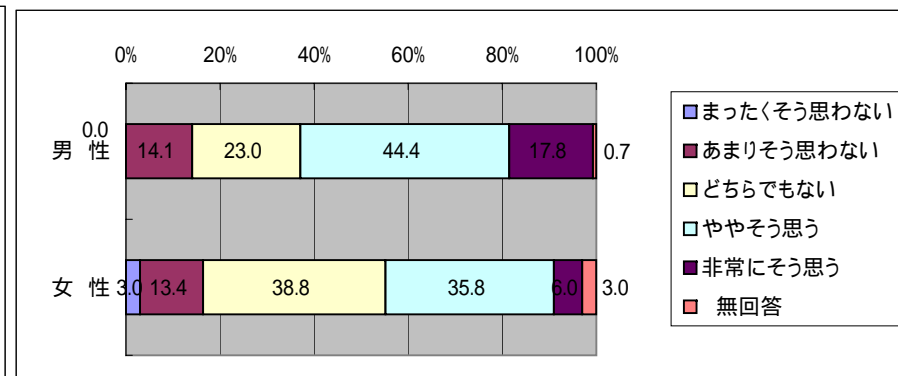
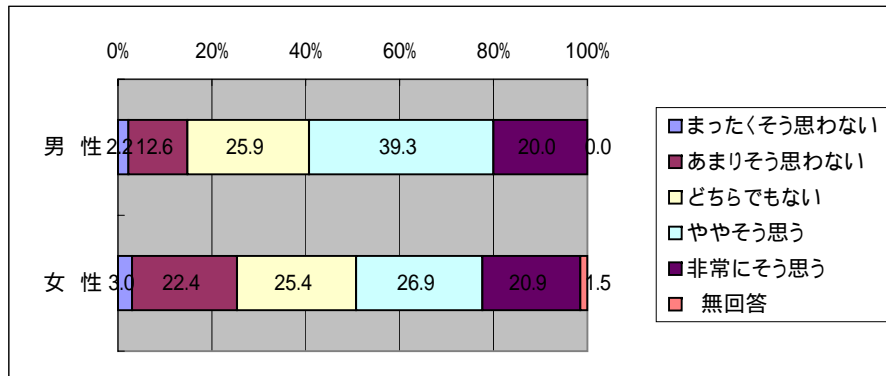
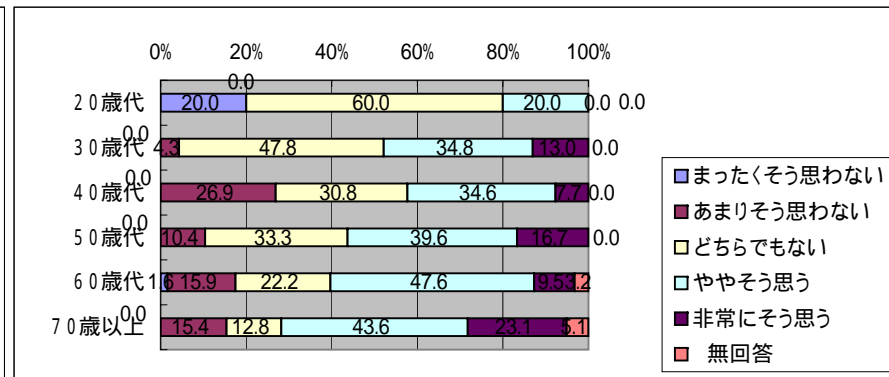
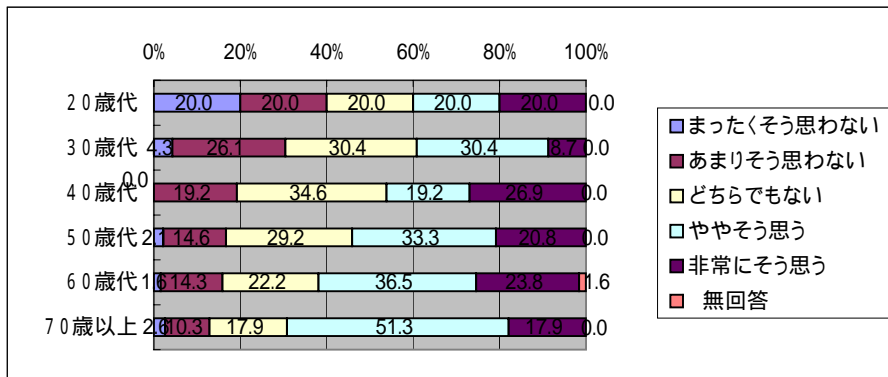

「災害に関するアンケート調査」(西枇杷島町)

問4-15 この先30年ほどの間に大水害に遭うことがあると思う  
問10-2(1) 住居形態

	まったくそう思わない	あまりそう思わない	どちらでもない	ややそう思う	非常にそう思う	無回答
一戸建て	2.3	16.3	26.2	33.7	20.9	0.6
集合住宅	3.4	13.8	24.1	37.9	20.7	-
	まったくそう思わない	あまりそう思わない	どちらでもない	ややそう思う	非常にそう思う	無回答
1階	-	20.0	13.3	53.3	6.7	6.7
2階	2.3	16.7	30.3	31.1	19.7	-
3階以上	-	15.4	23.1	23.1	38.5	-
	まったくそう思わない	あまりそう思わない	どちらでもない	ややそう思う	非常にそう思う	無回答
1階	-	6.3	25.0	37.5	31.3	-
2階	12.5	12.5	37.5	37.5	-	-
3階	-	40.0	-	40.0	20.0	-
4階	-	-	-	-	-	-
5階	-	-	-	-	-	-
6~9階	-	-	-	-	-	-
10階以上	-	-	-	-	-	-
	まったくそう思わない	あまりそう思わない	どちらでもない	ややそう思う	非常にそう思う	無回答
持ち家	2.5	15.8	26.6	34.8	20.3	-
賃貸	2.2	15.6	22.2	35.6	22.2	2.2
	まったくそう思わない	あまりそう思わない	どちらでもない	ややそう思う	非常にそう思う	無回答
木造	2.8	17.0	22.7	38.3	18.4	0.7
非木造	1.6	13.1	32.8	27.9	24.6	-

問4-16 自分の家の防災対策をすることを望まれていると思う

	まったくそう思わない	あまりそう思わない	どちらでもない	ややそう思う	非常にそう思う	無回答
一戸建て	0.6	16.3	25.0	41.9	14.0	2.3
集合住宅	3.4	3.4	48.3	31.0	13.8	-
	まったくそう思わない	あまりそう思わない	どちらでもない	ややそう思う	非常にそう思う	無回答
1階	-	6.7	20.0	26.7	33.3	13.3
2階	0.8	16.7	27.3	43.9	10.6	0.8
3階以上	-	38.5	15.4	30.8	15.4	-
	まったくそう思わない	あまりそう思わない	どちらでもない	ややそう思う	非常にそう思う	無回答
1階	-	6.3	43.8	37.5	12.5	-
2階	12.5	-	37.5	37.5	12.5	-
3階	-	-	80.0	-	20.0	-
4階	-	-	-	-	-	-
5階	-	-	-	-	-	-
6~9階	-	-	-	-	-	-
10階以上	-	-	-	-	-	-
	まったくそう思わない	あまりそう思わない	どちらでもない	ややそう思う	非常にそう思う	無回答
持ち家	0.6	15.8	24.7	43.0	13.9	1.9
賃貸	2.2	8.9	37.8	35.6	13.3	2.2
	まったくそう思わない	あまりそう思わない	どちらでもない	ややそう思う	非常にそう思う	無回答
木造	-	12.8	23.4	48.2	12.8	2.8
非木造	3.3	18.0	39.3	26.2	13.1	-

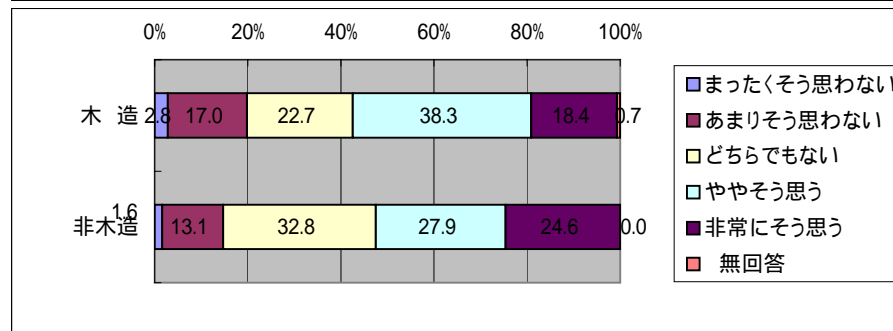
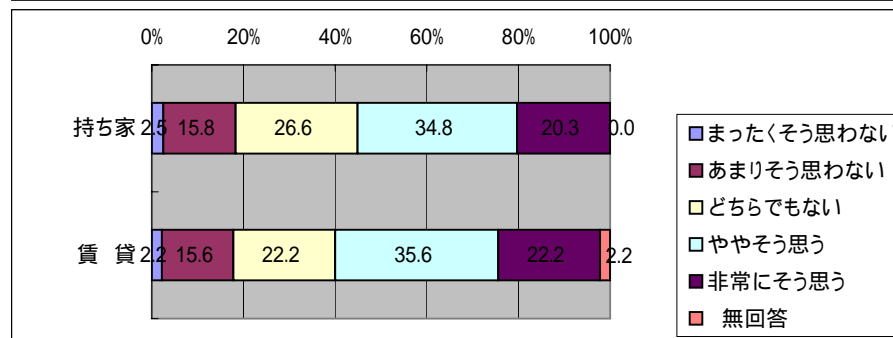
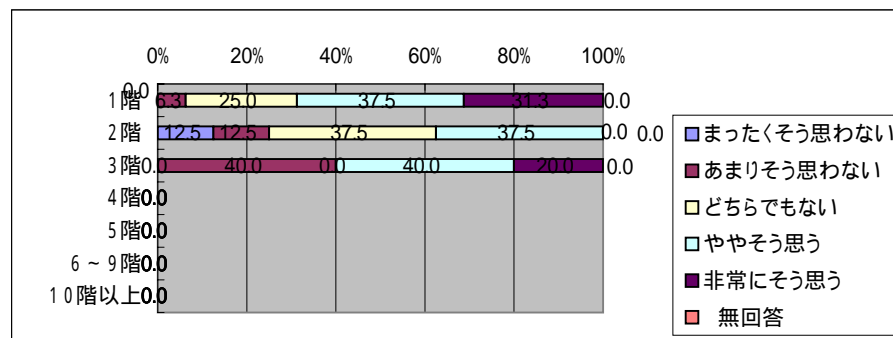
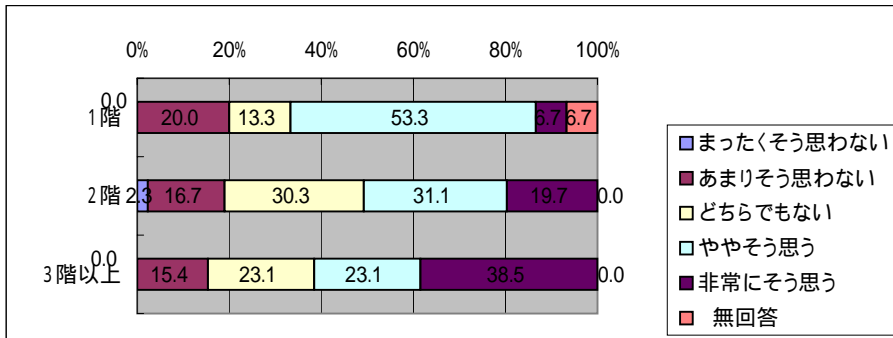
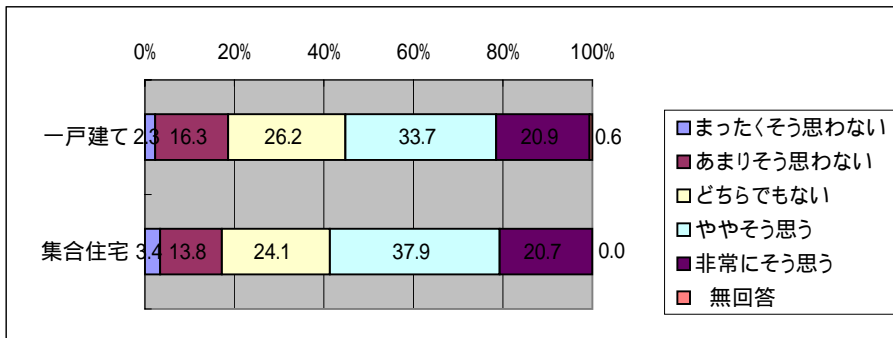

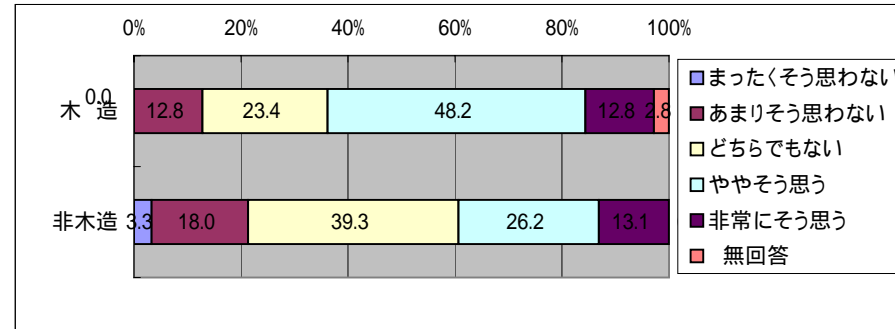
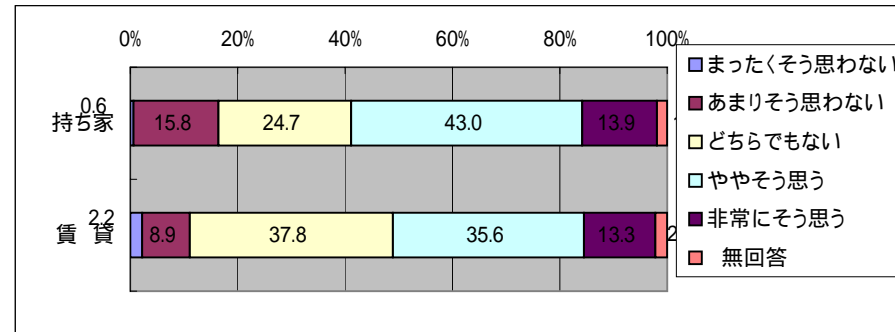
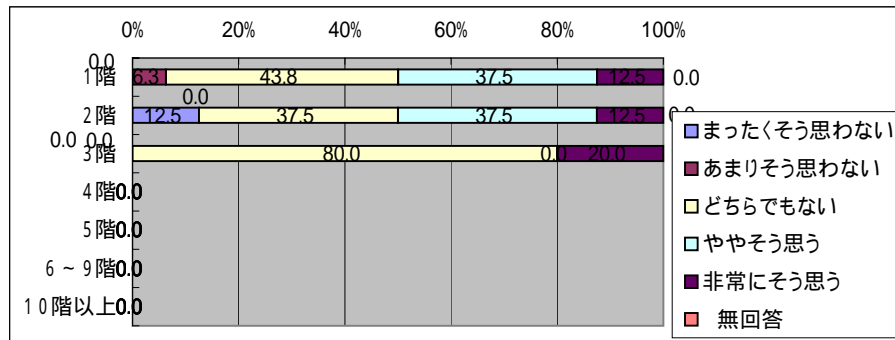
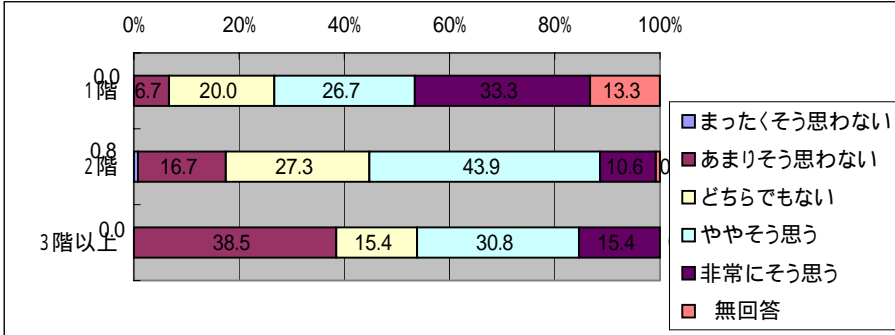
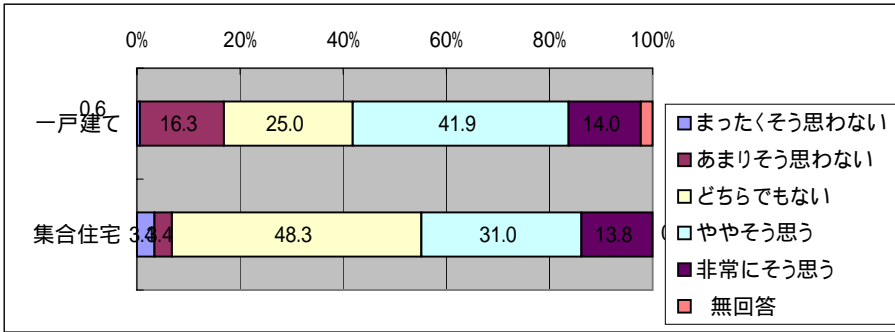



「災害に関するアンケート調査」(西枇杷島町)

問4 - 15 この先30年ほどの間に大水害に遭うことがあると思う  
問10 - 2(4) 居住年数

	まったくそう 思わない	あまりそう 思わない	どちらでも ない	ややそう 思う	非常にそう 思う	無 回答
1年未満	14.3	-	42.9	42.9	-	-
1年以上3年未満	-	-	66.7	-	33.3	-
3年以上10年未満	6.3	25.0	18.8	31.3	18.8	-
10年以上20年未満	-	19.4	29.0	29.0	19.4	3.2
20年以上30年未満	-	7.1	28.6	39.3	25.0	-
30年以上40年未満	-	18.9	27.0	32.4	21.6	-
40年以上50年未満	6.9	17.2	10.3	41.4	24.1	-
50年以上	-	9.1	27.3	45.5	18.2	-

問4 - 16 自分の家の防災対策をすることを望まれていると思う

	まったくそう 思わない	あまりそう 思わない	どちらでも ない	ややそう 思う	非常にそう 思う	無 回答
1年未満	14.3	-	28.6	57.1	-	-
1年以上3年未満	-	16.7	33.3	33.3	16.7	-
3年以上10年未満	-	15.6	43.8	28.1	12.5	-
10年以上20年未満	-	19.4	35.5	25.8	16.1	3.2
20年以上30年未満	-	14.3	28.6	35.7	21.4	-
30年以上40年未満	-	13.5	21.6	56.8	5.4	2.7
40年以上50年未満	3.4	17.2	10.3	48.3	17.2	3.4
50年以上	-	9.1	24.2	48.5	15.2	3.0

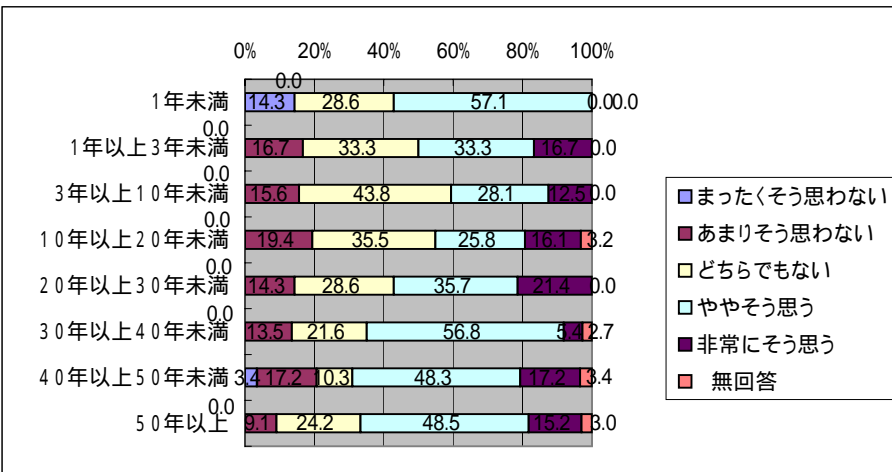
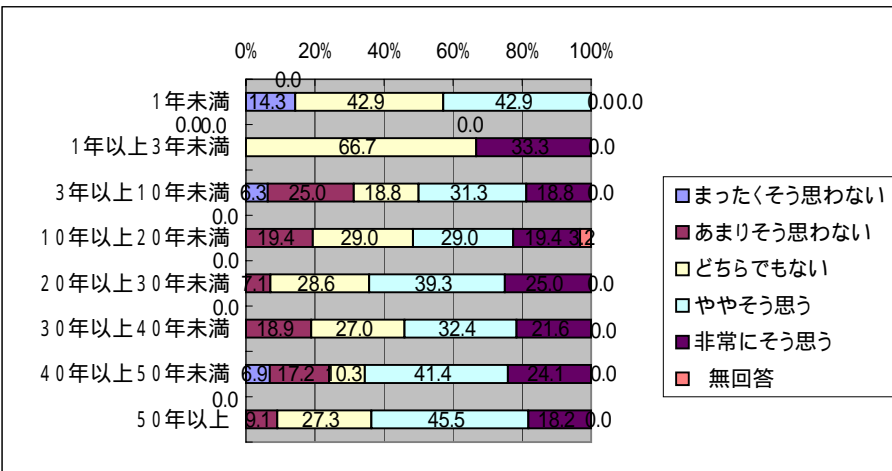

「災害に関するアンケート調査」(西枇杷島町)

問4 - 17地震に備えて、家具等の固定をしておきたいと思う  
問10 - 1(1)年齢

	まったくそう思わない	あまりそう思わない	どちらでもない	ややそう思う	非常にそう思う	無回答
20歳代	20.0	20.0	40.0	20.0	-	-
30歳代	-	17.4	4.3	47.8	30.4	-
40歳代	-	3.8	11.5	73.1	11.5	-
50歳代	-	10.4	12.5	50.0	27.1	-
60歳代	-	6.3	6.3	52.4	33.3	1.6
70歳以上	2.6	10.3	5.1	48.7	30.8	2.6
	まったくそう思わない	あまりそう思わない	どちらでもない	ややそう思う	非常にそう思う	無回答
男性	-	7.4	10.4	53.3	28.1	0.7
女性	1.5	13.4	6.0	50.7	26.9	1.5
	まったくそう思わない	あまりそう思わない	どちらでもない	ややそう思う	非常にそう思う	無回答
1人	7.1	14.3	14.3	50.0	7.1	7.1
2人	2.0	14.3	12.2	36.7	34.7	-
3人	-	9.4	7.5	50.9	30.2	1.9
4人	-	5.3	7.9	55.3	31.6	-
5人	-	7.4	7.4	77.8	7.4	-
6人以上	-	5.3	5.3	52.6	36.8	-

問4 - 18大地震のことを想像すると、心配なことが多い

	まったくそう思わない	あまりそう思わない	どちらでもない	ややそう思う	非常にそう思う	無回答
20歳代	20.0	-	-	40.0	40.0	-
30歳代	-	21.7	13.0	39.1	26.1	-
40歳代	-	11.5	11.5	53.8	23.1	-
50歳代	-	4.2	18.8	43.8	33.3	-
60歳代	-	3.2	7.9	31.7	55.6	1.6
70歳以上	2.6	2.6	15.4	41.0	33.3	5.1
	まったくそう思わない	あまりそう思わない	どちらでもない	ややそう思う	非常にそう思う	無回答
男性	-	8.9	17.0	37.8	35.6	0.7
女性	1.5	1.5	4.5	46.3	44.8	1.5
	まったくそう思わない	あまりそう思わない	どちらでもない	ややそう思う	非常にそう思う	無回答
1人	7.1	-	7.1	42.9	42.9	-
2人	2.0	6.1	8.2	38.8	44.9	-
3人	-	5.7	13.2	45.3	32.1	3.8
4人	-	2.6	21.1	42.1	34.2	-
5人	-	11.1	18.5	37.0	33.3	-
6人以上	-	10.5	5.3	36.8	47.4	-

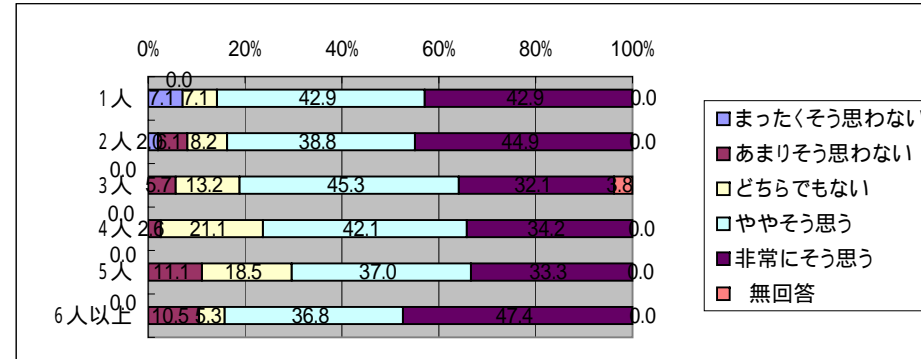
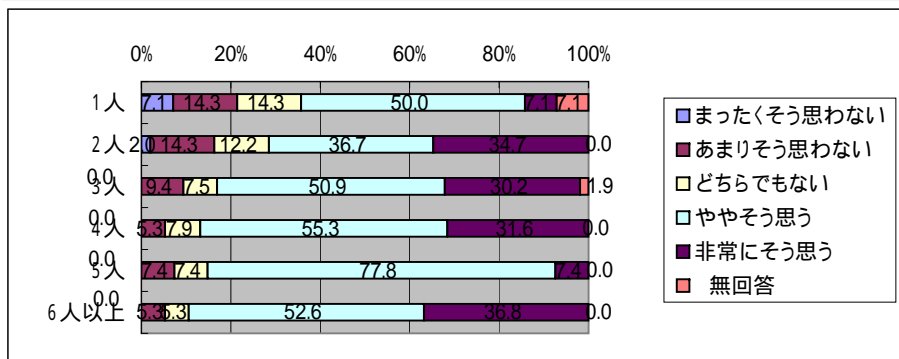
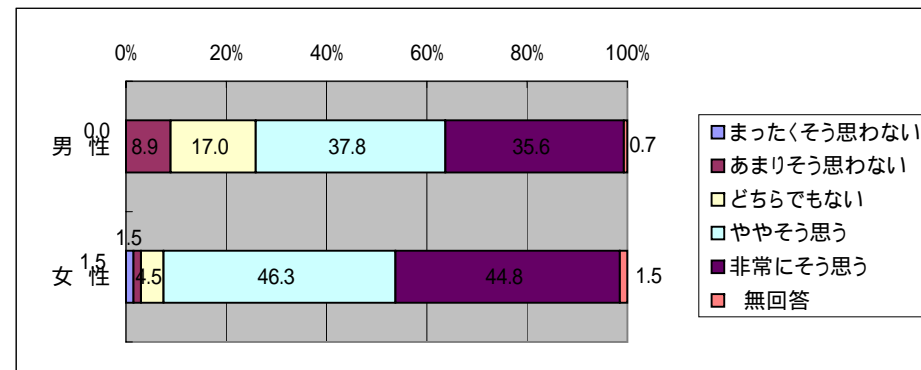
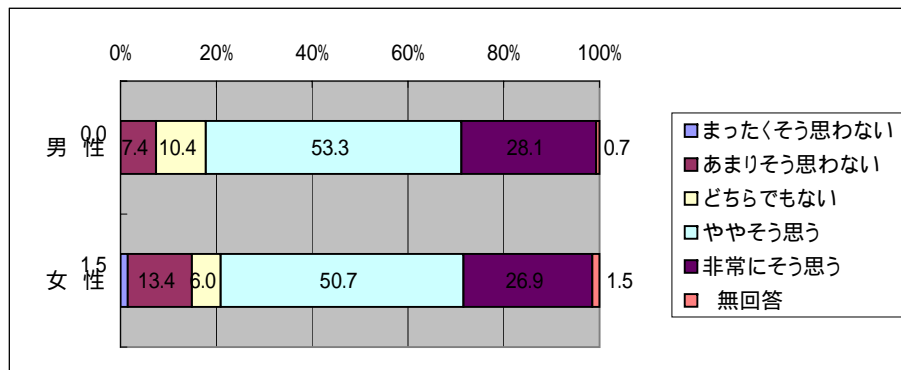
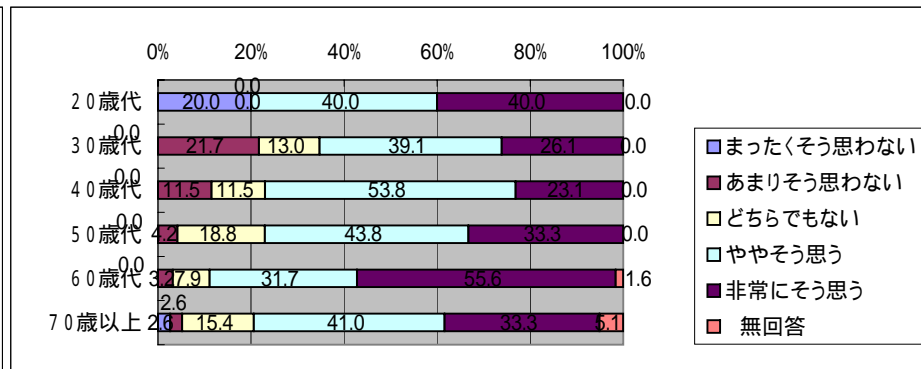
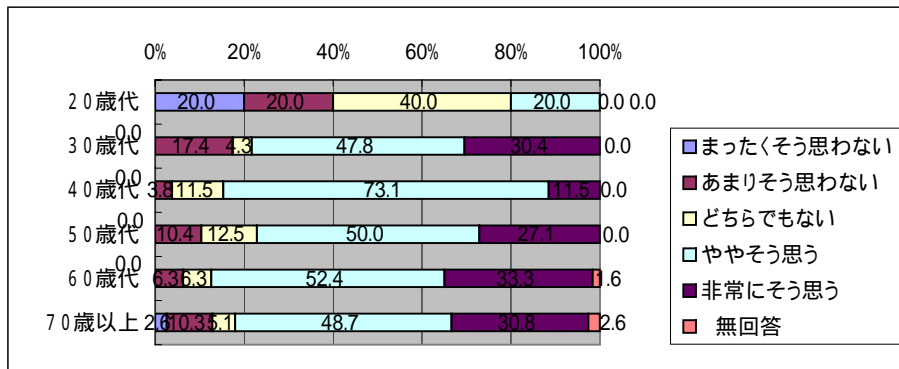

「災害に関するアンケート調査」(西枇杷島町)

問4 - 17 地震に備えて、家具等の固定をしておきたいと思う  
問10 - 2(1) 住居形態

	まったくそう思わない	あまりそう思わない	どちらでもない	ややそう思う	非常にそう思う	無回答
一戸建て	0.6	8.7	8.7	52.9	27.9	1.2
集合住宅	3.4	13.8	10.3	51.7	20.7	-
	まったくそう思わない	あまりそう思わない	どちらでもない	ややそう思う	非常にそう思う	無回答
1階	-	-	-	40.0	53.3	6.7
2階	-	10.6	9.8	53.8	25.8	-
3階以上	7.7	7.7	15.4	53.8	15.4	-
	まったくそう思わない	あまりそう思わない	どちらでもない	ややそう思う	非常にそう思う	無回答
1階	-	6.3	6.3	68.8	18.8	-
2階	12.5	12.5	12.5	37.5	25.0	-
3階	-	40.0	20.0	20.0	20.0	-
4階	-	-	-	-	-	-
5階	-	-	-	-	-	-
6～9階	-	-	-	-	-	-
10階以上	-	-	-	-	-	-
	まったくそう思わない	あまりそう思わない	どちらでもない	ややそう思う	非常にそう思う	無回答
持ち家	-	8.9	8.2	54.4	27.2	1.3
賃貸	4.4	11.1	11.1	44.4	28.9	-
	まったくそう思わない	あまりそう思わない	どちらでもない	ややそう思う	非常にそう思う	無回答
木造	0.7	8.5	5.0	56.0	28.4	1.4
非木造	1.6	11.5	18.0	45.9	23.0	-

問4 - 18 大地震のことを想像すると、心配なことが多い

	まったくそう思わない	あまりそう思わない	どちらでもない	ややそう思う	非常にそう思う	無回答
一戸建て	0.6	6.4	12.8	40.1	38.4	1.7
集合住宅	3.4	6.9	13.8	37.9	37.9	-
	まったくそう思わない	あまりそう思わない	どちらでもない	ややそう思う	非常にそう思う	無回答
1階	-	6.7	-	26.7	66.7	-
2階	-	6.8	15.9	40.9	34.8	1.5
3階以上	7.7	7.7	7.7	38.5	38.5	-
	まったくそう思わない	あまりそう思わない	どちらでもない	ややそう思う	非常にそう思う	無回答
1階	-	6.3	6.3	37.5	50.0	-
2階	12.5	-	12.5	37.5	37.5	-
3階	-	20.0	40.0	40.0	-	-
4階	-	-	-	-	-	-
5階	-	-	-	-	-	-
6～9階	-	-	-	-	-	-
10階以上	-	-	-	-	-	-
	まったくそう思わない	あまりそう思わない	どちらでもない	ややそう思う	非常にそう思う	無回答
持ち家	-	5.7	13.9	41.1	37.3	1.9
賃貸	4.4	8.9	8.9	35.6	42.2	-
	まったくそう思わない	あまりそう思わない	どちらでもない	ややそう思う	非常にそう思う	無回答
木造	0.7	7.8	11.3	41.8	36.2	2.1
非木造	1.6	3.3	16.4	37.7	41.0	-

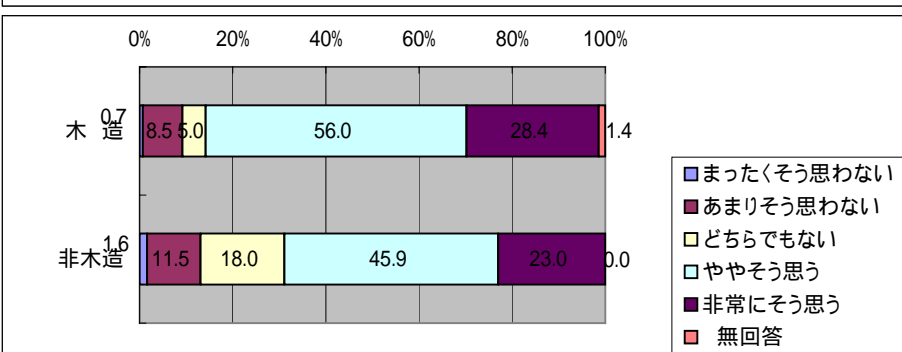
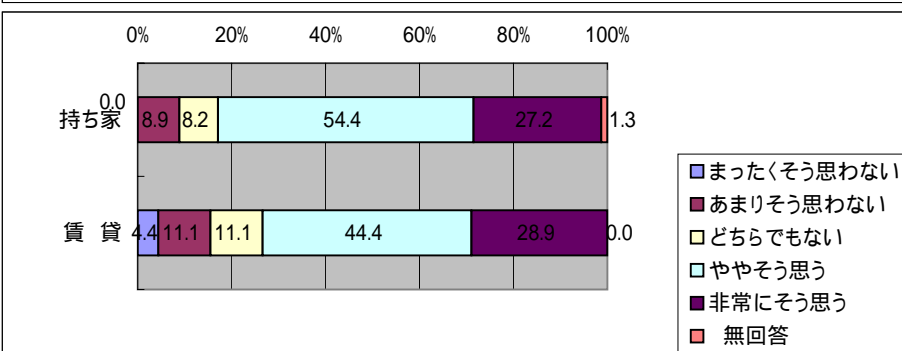
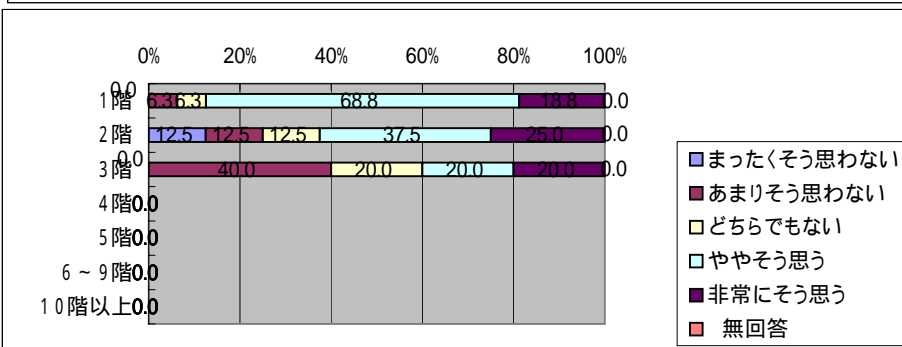
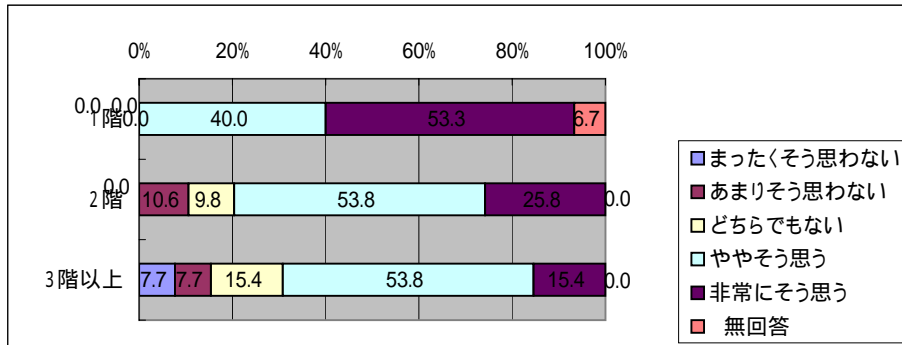
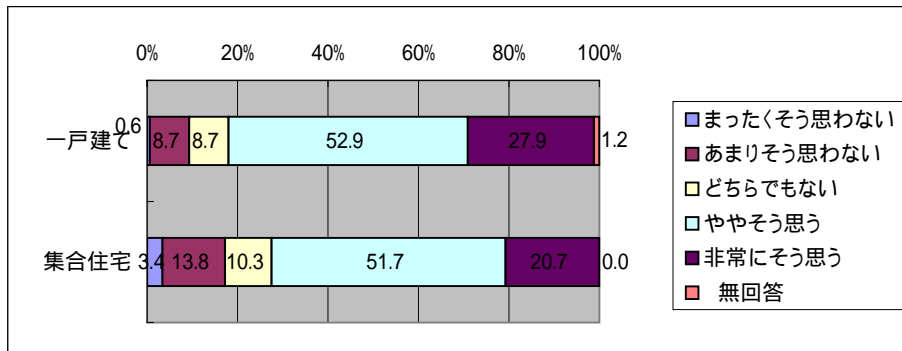

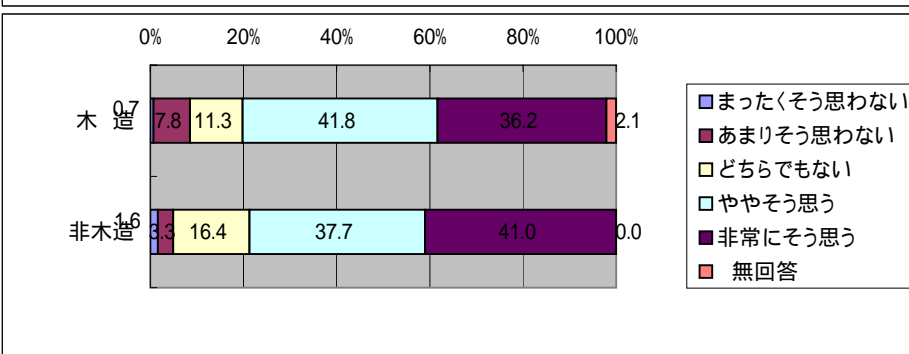
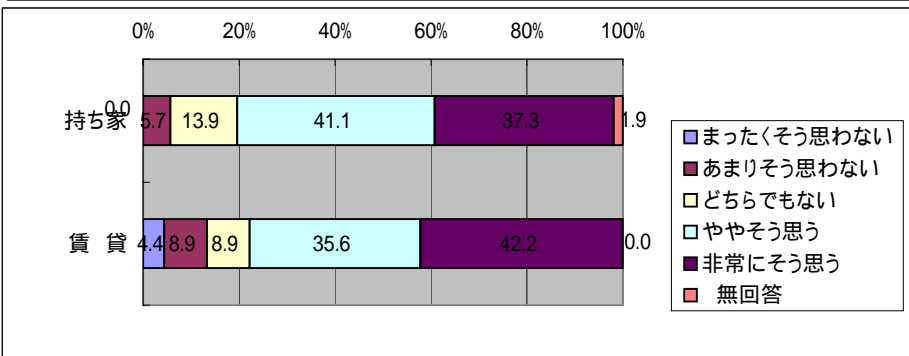
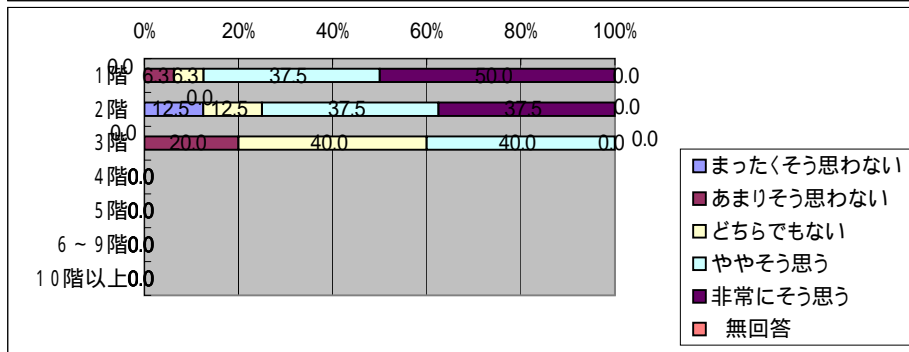
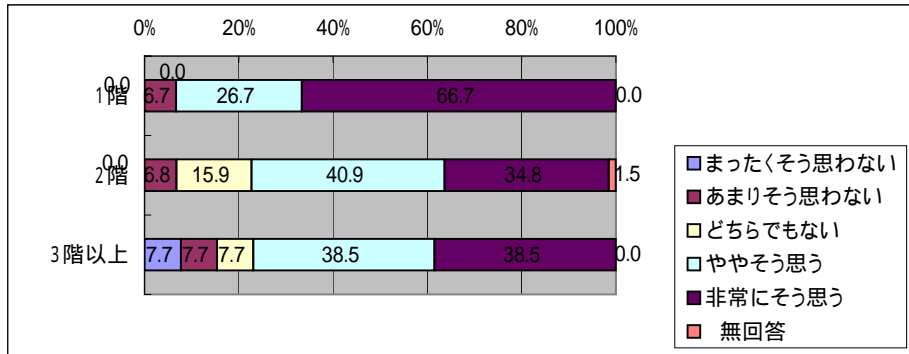
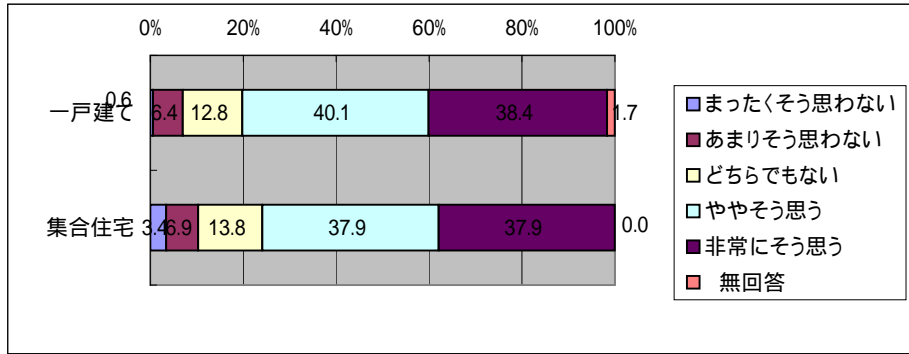

「災害に関するアンケート調査」（西枇杷島町）

問4 - 17 地震に備えて、家具等の固定をしておきたいと思う  
問10 - 2（4）居住年数

	まったくそう 思わない	あまりそう 思わない	どちらでも ない	ややそう 思う	非常にそう 思う	無 回答
1年未満	14.3	-	28.6	42.9	14.3	-
1年以上3年未満	-	16.7	33.3	33.3	16.7	-
3年以上10年未満	-	15.6	12.5	43.8	28.1	-
10年以上20年未満	-	12.9	-	67.7	19.4	-
20年以上30年未満	-	14.3	3.6	50.0	32.1	-
30年以上40年未満	-	2.7	10.8	48.6	37.8	-
40年以上50年未満	-	10.3	3.4	51.7	31.0	3.4
50年以上	3.0	3.0	12.1	57.6	21.2	3.0

問4 - 18 大地震のことを想像すると、心配なことが多い

	まったくそう 思わない	あまりそう 思わない	どちらでも ない	ややそう 思う	非常にそう 思う	無 回答
1年未満	14.3	14.3	-	42.9	28.6	-
1年以上3年未満	-	-	-	50.0	50.0	-
3年以上10年未満	-	15.6	15.6	34.4	34.4	-
10年以上20年未満	-	9.7	6.5	51.6	29.0	3.2
20年以上30年未満	-	7.1	14.3	28.6	50.0	-
30年以上40年未満	-	-	10.8	37.8	48.6	2.7
40年以上50年未満	-	3.4	17.2	37.9	37.9	3.4
50年以上	3.0	3.0	18.2	48.5	27.3	-

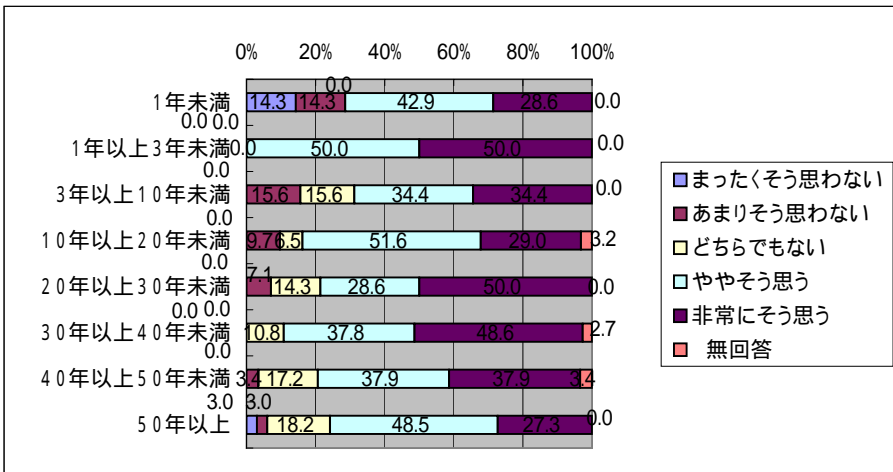
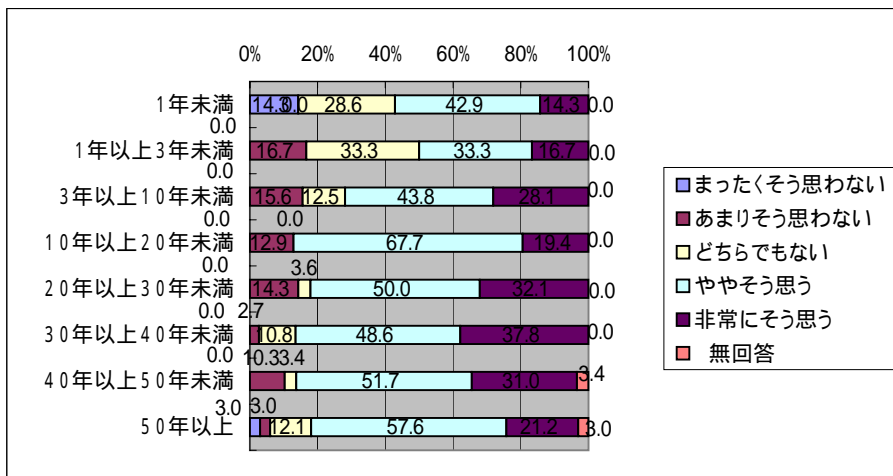

「災害に関するアンケート調査」(西枇杷島町)

問4 - 1 9家族で防災計画について話し合っておきたいと思う  
問10 - 1 (1) 年齢

	まったくそう思わない	あまりそう思わない	どちらでもない	ややそう思う	非常にそう思う	無回答
20歳代	20.0	-	40.0	40.0	-	-
30歳代	-	4.3	-	87.0	8.7	-
40歳代	-	7.7	11.5	65.4	15.4	-
50歳代	-	6.3	20.8	54.2	18.8	-
60歳代	-	1.6	7.9	57.1	28.6	4.8
70歳以上	2.6	7.7	15.4	41.0	30.8	2.6
	まったくそう思わない	あまりそう思わない	どちらでもない	ややそう思う	非常にそう思う	無回答
男性	0.7	5.2	14.1	57.0	22.2	0.7
女性	1.5	3.0	10.4	59.7	22.4	3.0
	まったくそう思わない	あまりそう思わない	どちらでもない	ややそう思う	非常にそう思う	無回答
1人	7.1	7.1	21.4	57.1	7.1	-
2人	-	10.2	12.2	42.9	32.7	2.0
3人	1.9	1.9	11.3	58.5	22.6	3.8
4人	-	2.6	15.8	65.8	15.8	-
5人	-	7.4	3.7	81.5	7.4	-
6人以上	-	-	15.8	47.4	36.8	-

問4 - 2 0防災用品を普段から準備しておくのは大変な事だと思う

	まったくそう思わない	あまりそう思わない	どちらでもない	ややそう思う	非常にそう思う	無回答
20歳代	-	-	-	-	100.0	-
30歳代	4.3	8.7	21.7	60.9	4.3	-
40歳代	-	19.2	3.8	65.4	11.5	-
50歳代	2.1	14.6	16.7	41.7	25.0	-
60歳代	3.2	15.9	7.9	57.1	12.7	3.2
70歳以上	-	12.8	12.8	43.6	28.2	2.6
	まったくそう思わない	あまりそう思わない	どちらでもない	ややそう思う	非常にそう思う	無回答
男性	1.5	14.8	11.9	54.8	17.0	-
女性	3.0	13.4	11.9	44.8	23.9	3.0
	まったくそう思わない	あまりそう思わない	どちらでもない	ややそう思う	非常にそう思う	無回答
1人	-	7.1	7.1	50.0	35.7	-
2人	-	16.3	8.2	51.0	24.5	-
3人	3.8	18.9	17.0	43.4	13.2	3.8
4人	-	10.5	7.9	73.7	7.9	-
5人	3.7	14.8	11.1	48.1	22.2	-
6人以上	5.3	10.5	15.8	42.1	26.3	-



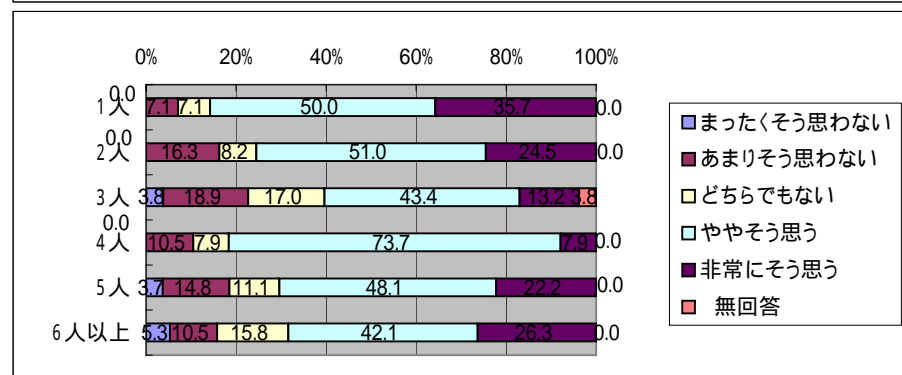
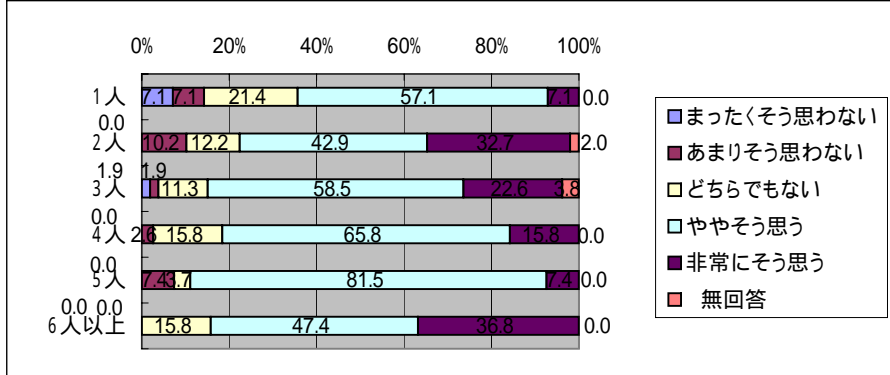
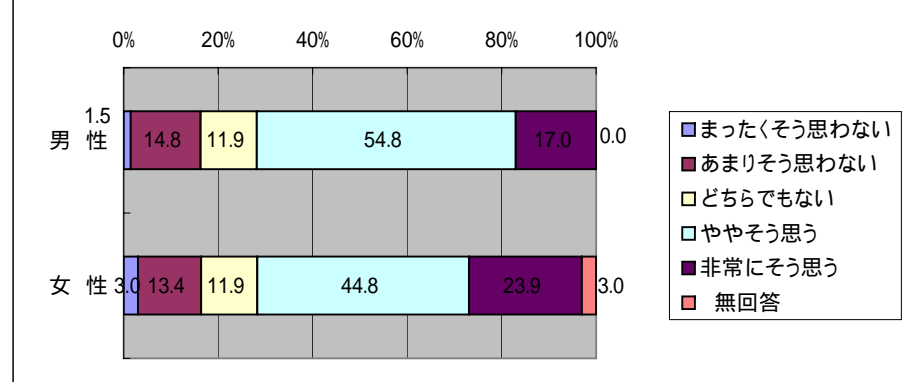
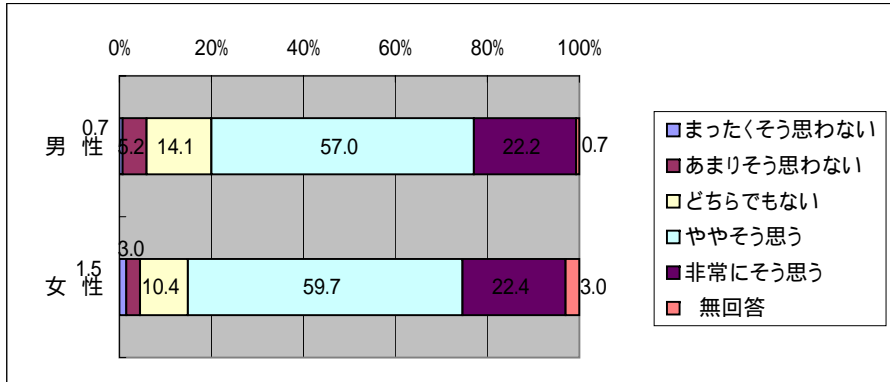
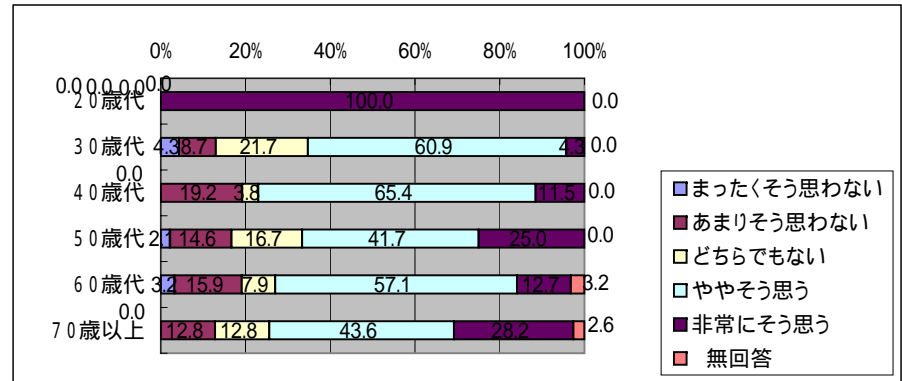
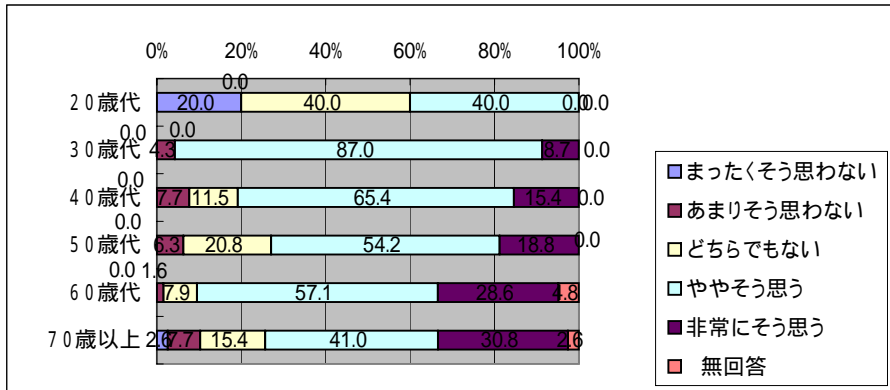

「災害に関するアンケート調査」(西枇杷島町)

問4 - 1 9 家族で防災計画について話し合っておきたいと思う  
問10 - 2 (1) 住居形態

	まったくそう思わない	あまりそう思わない	どちらでもない	ややそう思う	非常にそう思う	無回答
一戸建て	0.6	5.2	12.2	58.1	21.5	2.3
集合住宅	3.4	3.4	17.2	58.6	17.2	-
	まったくそう思わない	あまりそう思わない	どちらでもない	ややそう思う	非常にそう思う	無回答
1 階	-	13.3	6.7	46.7	26.7	6.7
2 階	0.8	3.8	11.4	62.9	19.7	1.5
3 階以上	-	15.4	7.7	38.5	38.5	-
	まったくそう思わない	あまりそう思わない	どちらでもない	ややそう思う	非常にそう思う	無回答
1 階	-	-	25.0	56.3	18.8	-
2 階	12.5	-	12.5	62.5	12.5	-
3 階	-	20.0	-	60.0	20.0	-
4 階	-	-	-	-	-	-
5 階	-	-	-	-	-	-
6 ~ 9 階	-	-	-	-	-	-
10 階以上	-	-	-	-	-	-
	まったくそう思わない	あまりそう思わない	どちらでもない	ややそう思う	非常にそう思う	無回答
持ち家	0.6	4.4	12.0	58.9	22.2	1.9
賃貸	2.2	6.7	15.6	51.1	22.2	2.2
	まったくそう思わない	あまりそう思わない	どちらでもない	ややそう思う	非常にそう思う	無回答
木造	-	6.4	12.1	57.4	21.3	2.8
非木造	3.3	1.6	14.8	59.0	21.3	-

問4 - 2 0 防災用品を普段から準備しておくのは大変な事だと思う

	まったくそう思わない	あまりそう思わない	どちらでもない	ややそう思う	非常にそう思う	無回答
一戸建て	2.3	15.1	9.3	54.7	16.9	1.7
集合住宅	-	10.3	27.6	34.5	27.6	-
	まったくそう思わない	あまりそう思わない	どちらでもない	ややそう思う	非常にそう思う	無回答
1 階	13.3	6.7	6.7	53.3	13.3	6.7
2 階	1.5	17.4	10.6	54.5	15.2	0.8
3 階以上	-	15.4	-	53.8	30.8	-
	まったくそう思わない	あまりそう思わない	どちらでもない	ややそう思う	非常にそう思う	無回答
1 階	-	18.8	37.5	25.0	18.8	-
2 階	-	-	12.5	37.5	50.0	-
3 階	-	-	20.0	60.0	20.0	-
4 階	-	-	-	-	-	-
5 階	-	-	-	-	-	-
6 ~ 9 階	-	-	-	-	-	-
10 階以上	-	-	-	-	-	-
	まったくそう思わない	あまりそう思わない	どちらでもない	ややそう思う	非常にそう思う	無回答
持ち家	1.9	15.8	10.1	55.1	15.8	1.3
賃貸	2.2	8.9	17.8	37.8	31.1	2.2
	まったくそう思わない	あまりそう思わない	どちらでもない	ややそう思う	非常にそう思う	無回答
木造	2.8	16.3	9.9	52.5	16.3	2.1
非木造	-	9.8	16.4	49.2	24.6	-

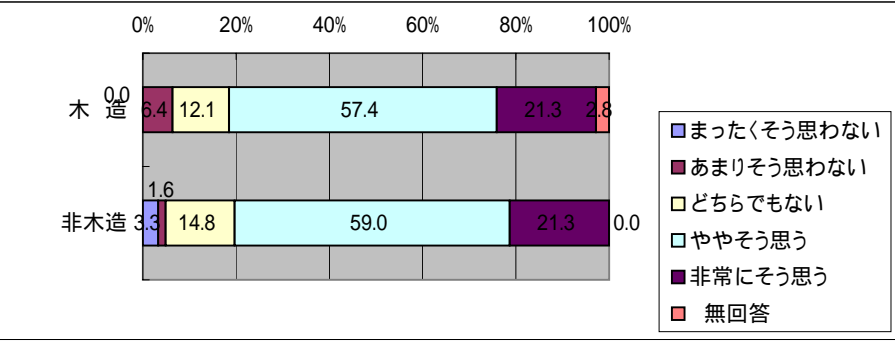
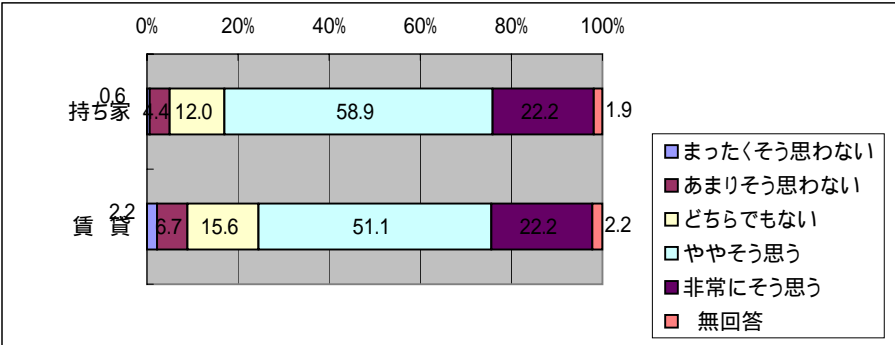
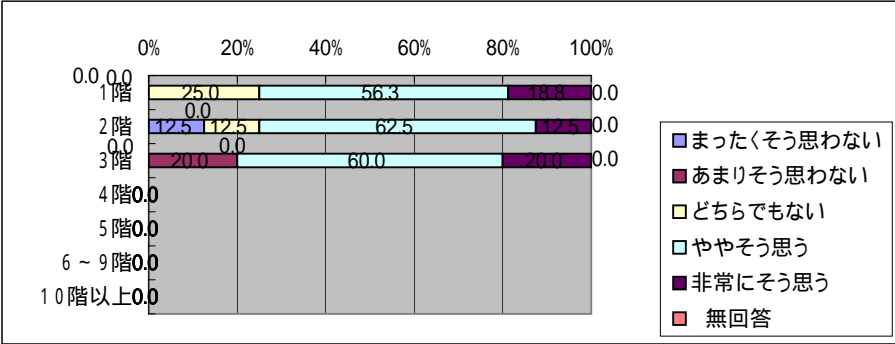
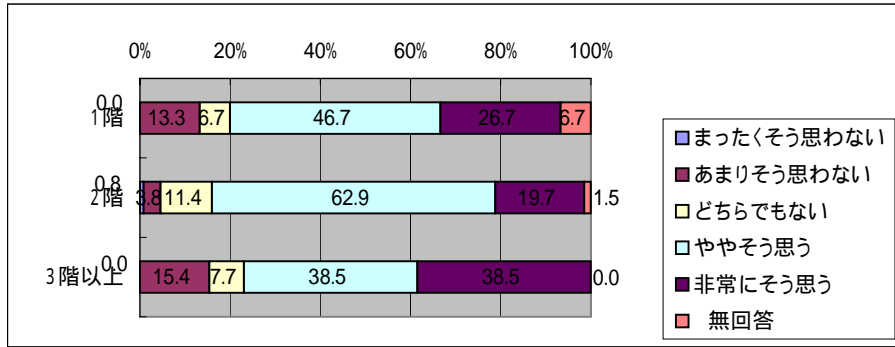
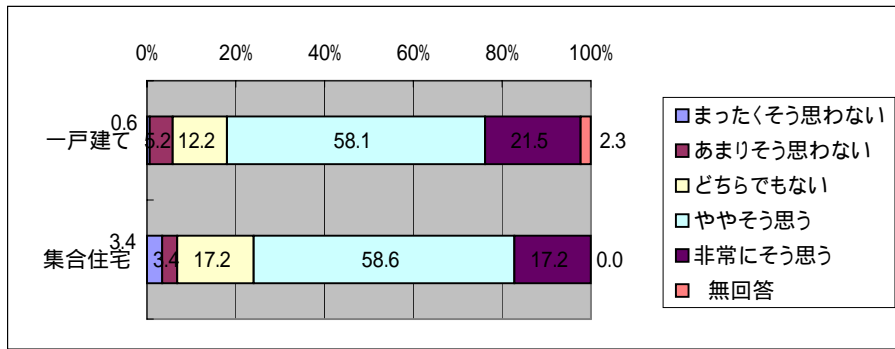

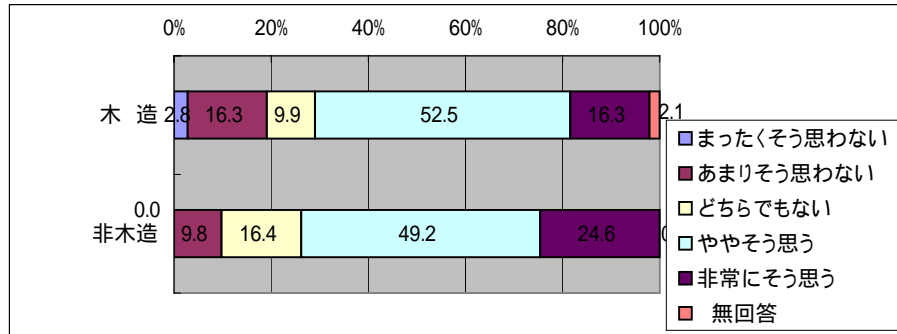
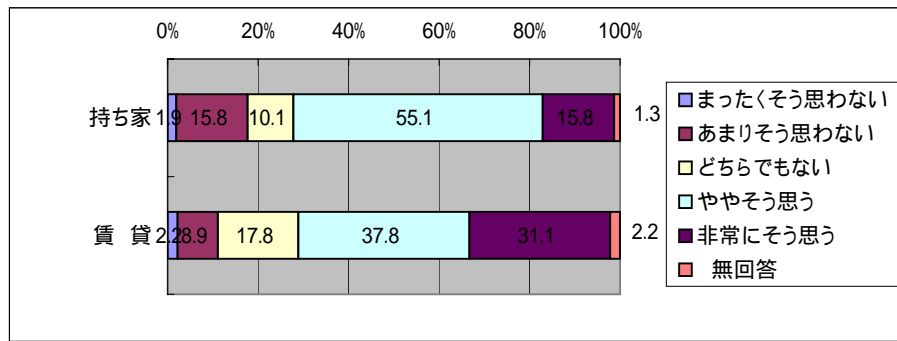
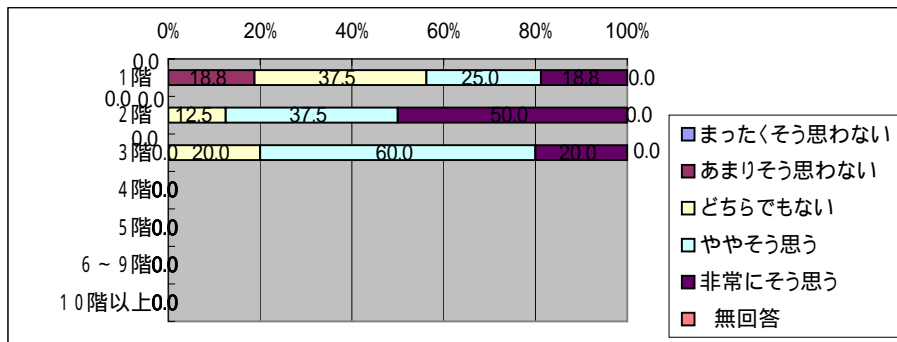
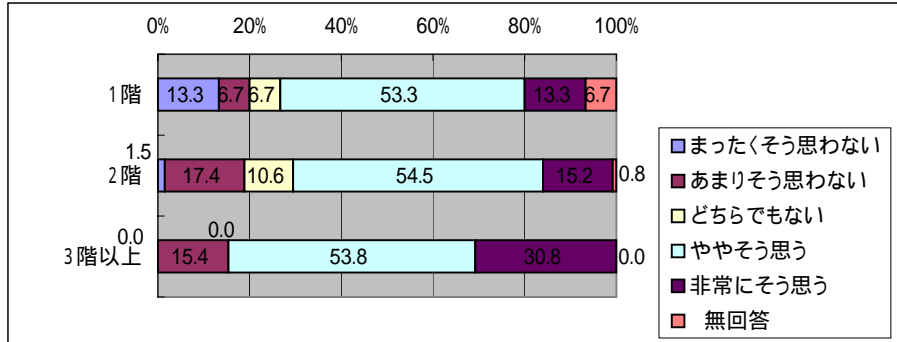
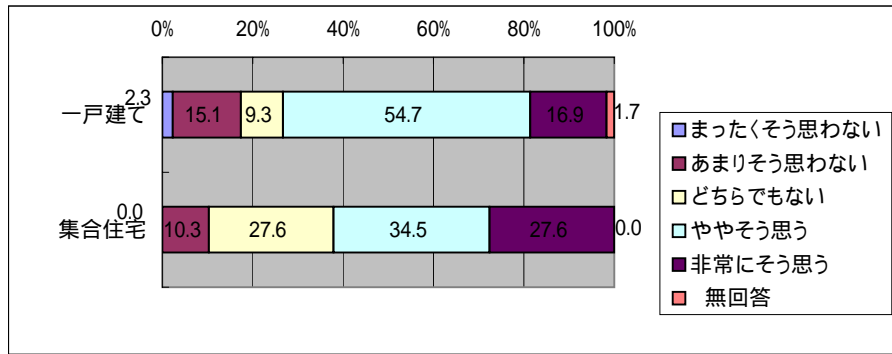

「災害に関するアンケート調査」(西枇杷島町)

問4 - 1 9家族で防災計画について話し合っておきたいと思う  
問10 - 2 (4) 居住年数

	まったくそう 思わない	あまりそう 思わない	どちらでも ない	ややそう 思う	非常にそう 思う	無 回答
1年未満	14.3	-	28.6	42.9	14.3	-
1年以上3年未満	-	-	-	83.3	16.7	-
3年以上10年未満	-	9.4	6.3	65.6	18.8	-
10年以上20年未満	-	6.5	6.5	67.7	16.1	3.2
20年以上30年未満	-	-	28.6	42.9	28.6	-
30年以上40年未満	-	2.7	13.5	59.5	18.9	5.4
40年以上50年未満	3.4	10.3	6.9	41.4	34.5	3.4
50年以上	-	3.0	15.2	60.6	21.2	-

問4 - 2 0防災用品を普段から準備しておくのは大変な事だと思う

	まったくそう 思わない	あまりそう 思わない	どちらでも ない	ややそう 思う	非常にそう 思う	無 回答
1年未満	-	-	28.6	28.6	42.9	-
1年以上3年未満	-	-	33.3	33.3	33.3	-
3年以上10年未満	3.1	12.5	18.8	43.8	21.9	-
10年以上20年未満	-	19.4	12.9	48.4	16.1	3.2
20年以上30年未満	7.1	21.4	7.1	42.9	21.4	-
30年以上40年未満	2.7	10.8	8.1	70.3	5.4	2.7
40年以上50年未満	-	10.3	3.4	62.1	20.7	3.4
50年以上	-	18.2	12.1	42.4	27.3	-

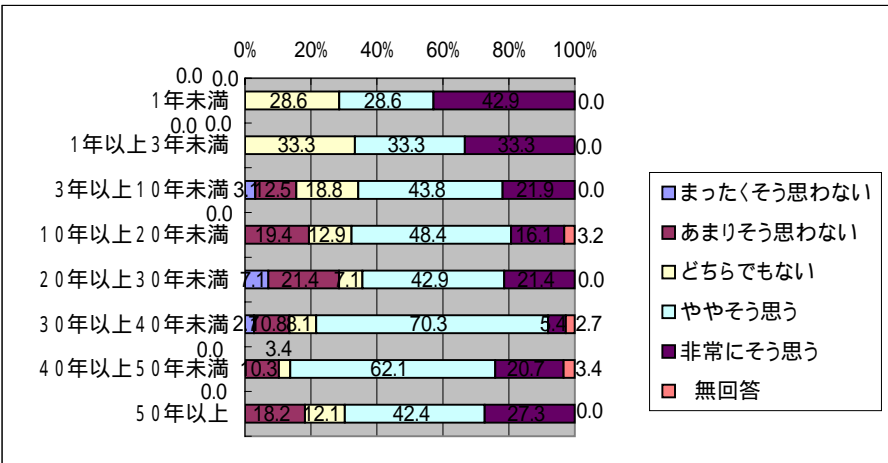
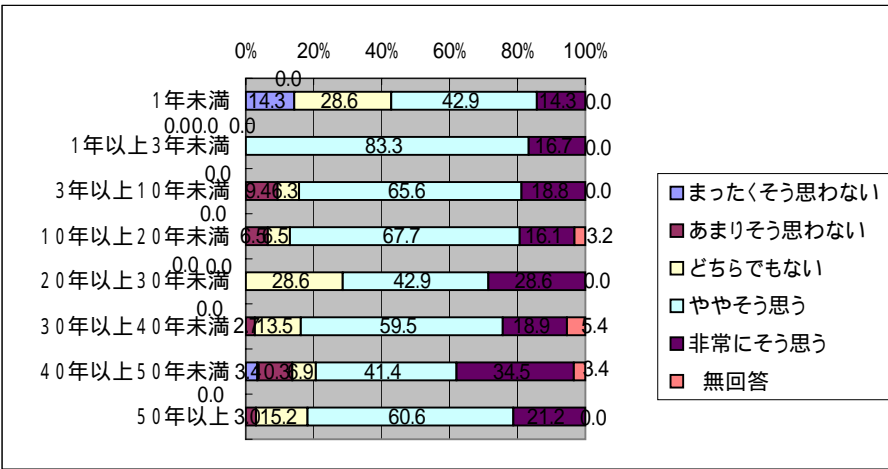

「災害に関するアンケート調査」(西枇杷島町)

問4-21 家庭における防災対策をしておけば、家族も喜ぶと思う  
問10-1(1) 年齢

	まったくそう思わない	あまりそう思わない	どちらでもない	ややそう思う	非常にそう思う	無回答
20歳代	-	-	40.0	40.0	20.0	-
30歳代	-	-	21.7	60.9	17.4	-
40歳代	-	3.8	23.1	57.7	15.4	-
50歳代	-	2.1	29.2	43.8	25.0	-
60歳代	1.6	-	9.5	60.3	25.4	3.2
70歳以上	-	2.6	7.7	59.0	30.8	-
	まったくそう思わない	あまりそう思わない	どちらでもない	ややそう思う	非常にそう思う	無回答
男性	0.7	2.2	14.1	57.0	25.9	-
女性	-	-	25.4	50.7	20.9	3.0
	まったくそう思わない	あまりそう思わない	どちらでもない	ややそう思う	非常にそう思う	無回答
1人	-	-	21.4	57.1	21.4	-
2人	2.0	2.0	16.3	49.0	30.6	-
3人	-	1.9	20.8	50.9	22.6	3.8
4人	-	-	21.1	55.3	23.7	-
5人	-	3.7	7.4	74.1	14.8	-
6人以上	-	-	15.8	63.2	21.1	-

問4-22 「地震が起きたらどうなるだろう」との不安にかられる

	まったくそう思わない	あまりそう思わない	どちらでもない	ややそう思う	非常にそう思う	無回答
20歳代	20.0	-	-	40.0	40.0	-
30歳代	-	26.1	26.1	30.4	17.4	-
40歳代	-	15.4	19.2	42.3	23.1	-
50歳代	-	12.5	12.5	47.9	27.1	-
60歳代	-	3.2	14.3	44.4	34.9	3.2
70歳以上	-	15.4	23.1	28.2	30.8	2.6
	まったくそう思わない	あまりそう思わない	どちらでもない	ややそう思う	非常にそう思う	無回答
男性	-	13.3	20.7	38.5	26.7	0.7
女性	1.5	7.5	9.0	44.8	34.3	3.0
	まったくそう思わない	あまりそう思わない	どちらでもない	ややそう思う	非常にそう思う	無回答
1人	7.1	-	7.1	35.7	50.0	-
2人	-	16.3	14.3	36.7	32.7	-
3人	-	7.5	17.0	43.4	26.4	5.7
4人	-	10.5	21.1	47.4	21.1	-
5人	-	11.1	25.9	44.4	18.5	-
6人以上	-	15.8	15.8	31.6	36.8	-

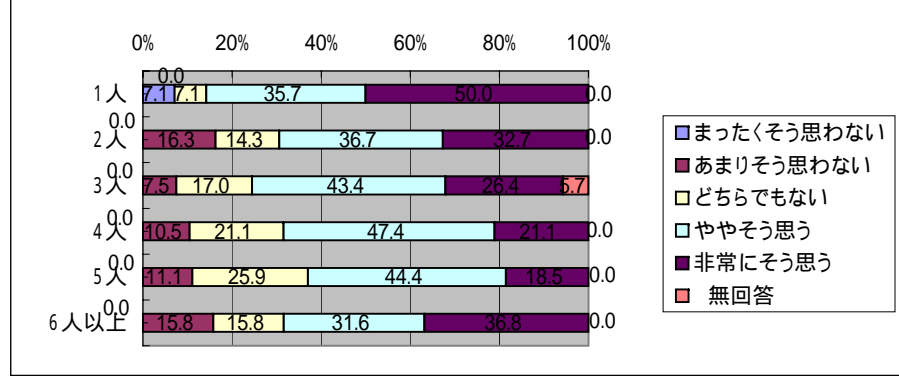
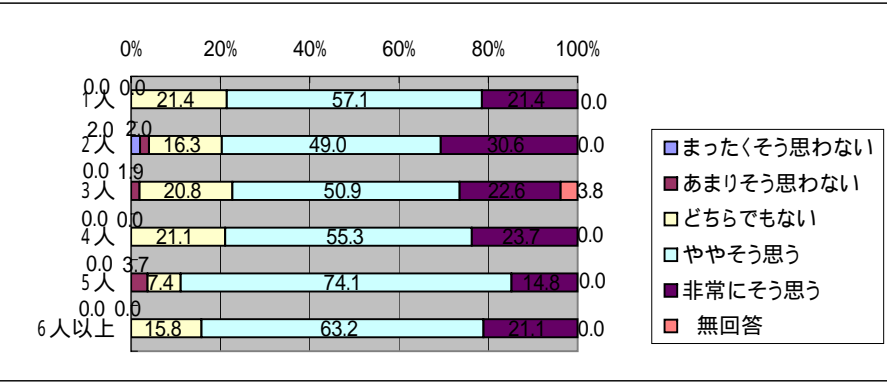
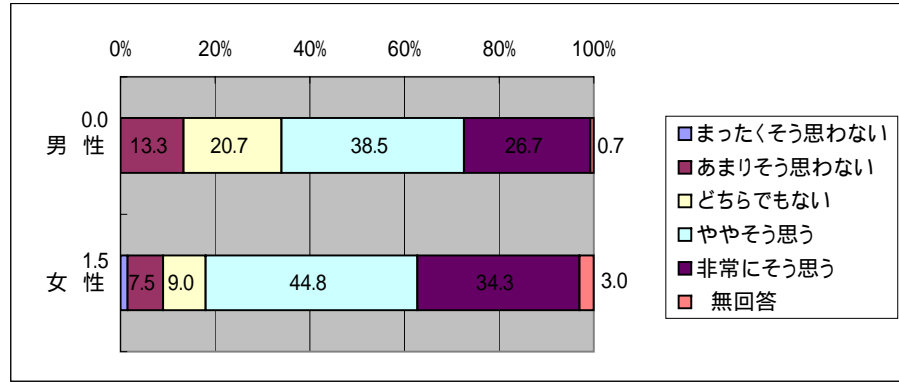
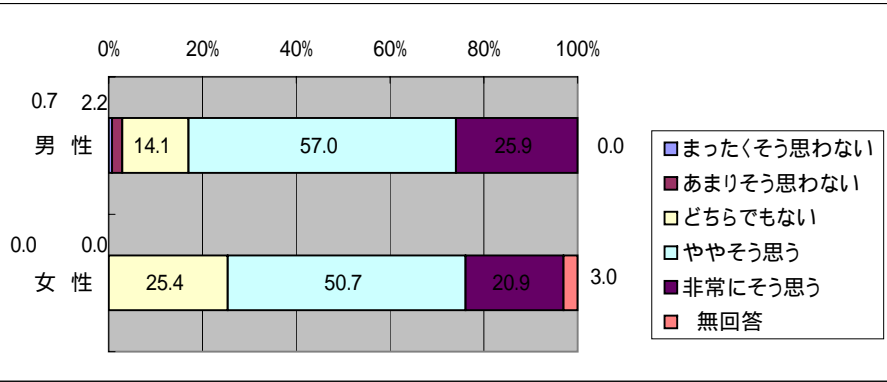
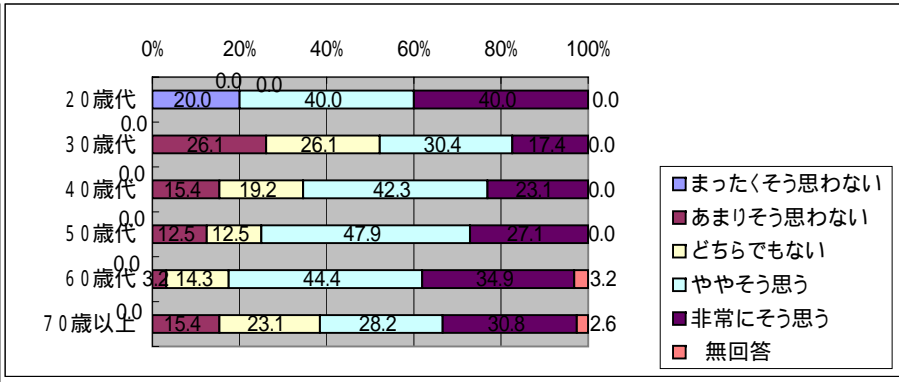
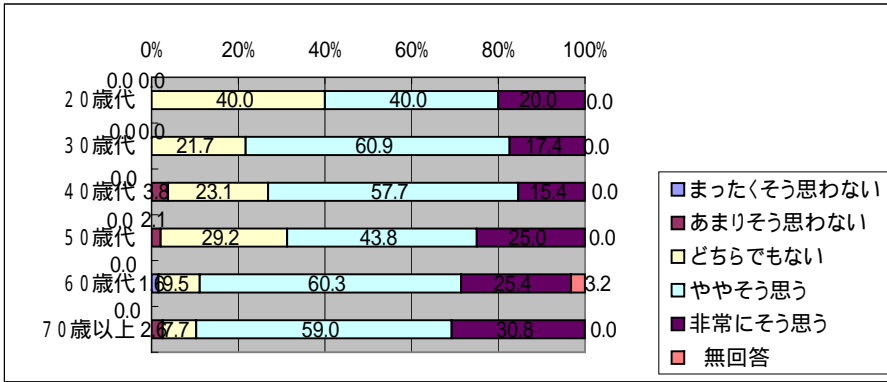

「災害に関するアンケート調査」(西枇杷島町)

問4 - 2 1 家庭における防災対策をしておけば、家族も喜ぶと思う

問10 - 2 (1) 住居形態

	なそま いう 思た わく	いうあ 思ま わな そ	もど ち いら で	思や う や そ う	う非 常 に そ	無 回 答
一戸建て	0.6	1.7	16.3	57.0	23.3	1.2
集合住宅	-	-	27.6	51.7	20.7	-
	なそま いう 思た わく	いうあ 思ま わな そ	もど ち いら で	思や う や そ う	う非 常 に そ	無 回 答
1階	-	-	-	53.3	40.0	6.7
2階	0.8	0.8	19.7	58.3	20.5	-
3階以上	-	7.7	-	69.2	23.1	-
	なそま いう 思た わく	いうあ 思ま わな そ	もど ち いら で	思や う や そ う	う非 常 に そ	無 回 答
1階	-	-	31.3	50.0	18.8	-
2階	-	-	37.5	50.0	12.5	-
3階	-	-	-	60.0	40.0	-
4階	-	-	-	-	-	-
5階	-	-	-	-	-	-
6～9階	-	-	-	-	-	-
10階以上	-	-	-	-	-	-
	なそま いう 思た わく	いうあ 思ま わな そ	もど ち いら で	思や う や そ う	う非 常 に そ	無 回 答
持ち家	0.6	1.9	17.7	56.3	22.8	0.6
賃貸	-	-	17.8	51.1	28.9	2.2
	なそま いう 思た わく	いうあ 思ま わな そ	もど ち いら で	思や う や そ う	う非 常 に そ	無 回 答
木造	0.7	1.4	13.5	56.7	26.2	1.4
非木造	-	1.6	27.9	54.1	16.4	-

問4 - 2 2 「地震が起きたらどうなるだろう」との不安かられる

	なそま いう 思た わく	いうあ 思ま わな そ	もど ち いら で	思や う や そ う	う非 常 に そ	無 回 答
一戸建て	-	11.6	16.9	43.0	26.7	1.7
集合住宅	3.4	13.8	20.7	27.6	34.5	-
	なそま いう 思た わく	いうあ 思ま わな そ	もど ち いら で	思や う や そ う	う非 常 に そ	無 回 答
1階	-	6.7	13.3	33.3	40.0	6.7
2階	-	12.9	18.2	43.2	25.0	0.8
3階以上	-	7.7	15.4	53.8	23.1	-
	なそま いう 思た わく	いうあ 思ま わな そ	もど ち いら で	思や う や そ う	う非 常 に そ	無 回 答
1階	-	12.5	12.5	31.3	43.8	-
2階	12.5	12.5	25.0	12.5	37.5	-
3階	-	20.0	40.0	40.0	-	-
4階	-	-	-	-	-	-
5階	-	-	-	-	-	-
6～9階	-	-	-	-	-	-
10階以上	-	-	-	-	-	-
	なそま いう 思た わく	いうあ 思ま わな そ	もど ち いら で	思や う や そ う	う非 常 に そ	無 回 答
持ち家	-	11.4	15.8	44.3	27.2	1.3
賃貸	2.2	13.3	22.2	24.4	35.6	2.2
	なそま いう 思た わく	いうあ 思ま わな そ	もど ち いら で	思や う や そ う	う非 常 に そ	無 回 答
木造	-	12.1	17.0	41.1	27.7	2.1
非木造	1.6	11.5	18.0	39.3	29.5	-



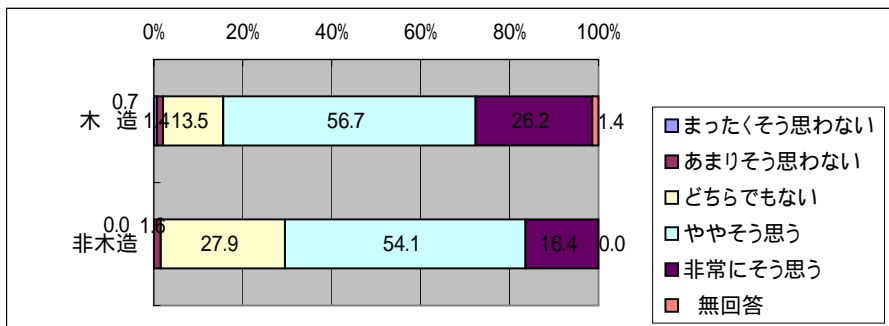
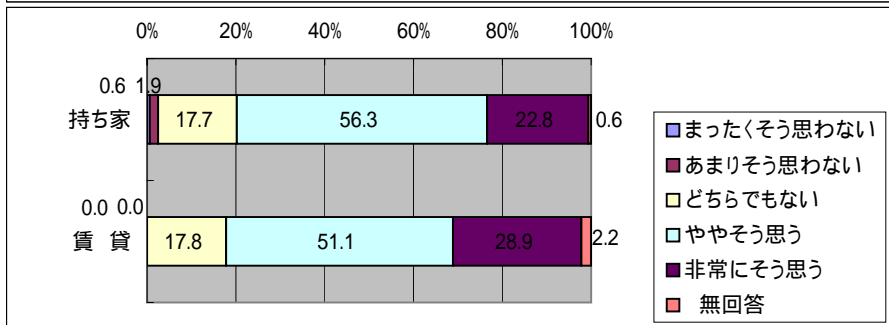
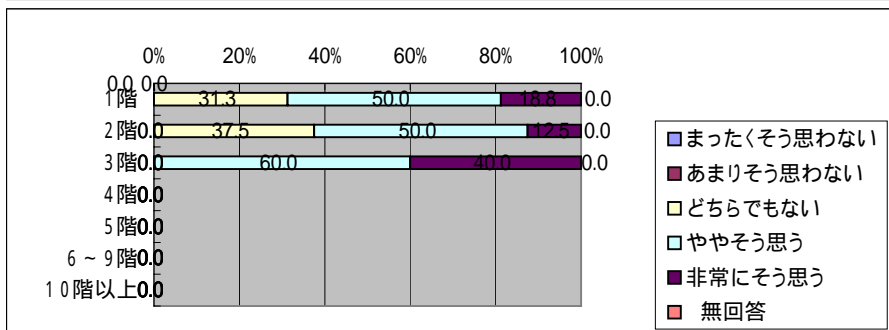
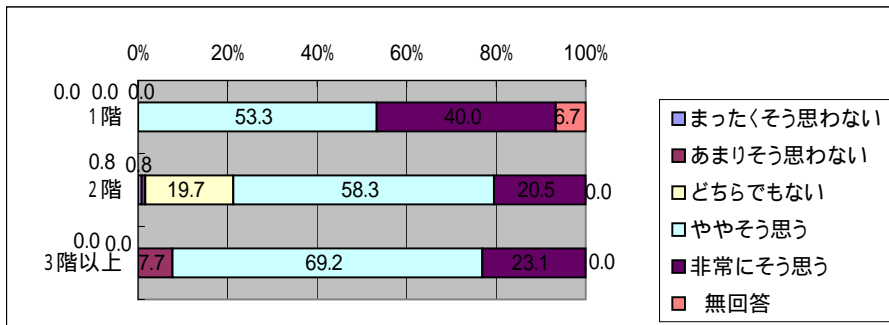
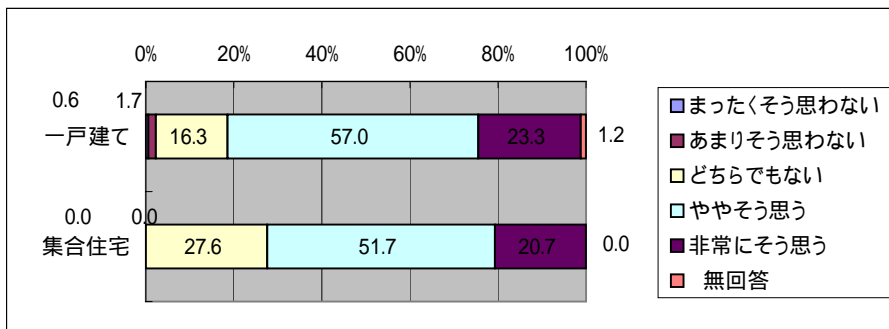

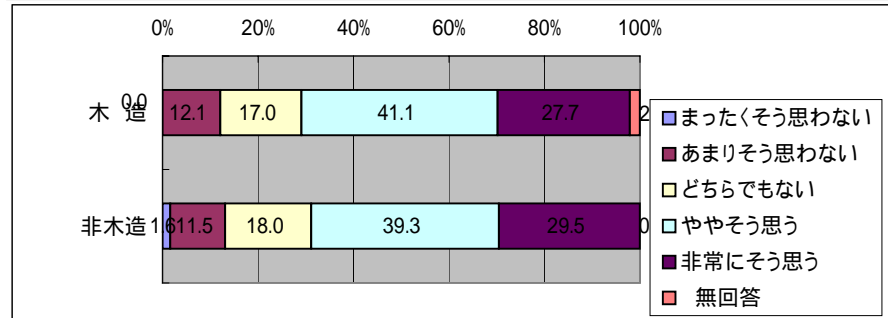
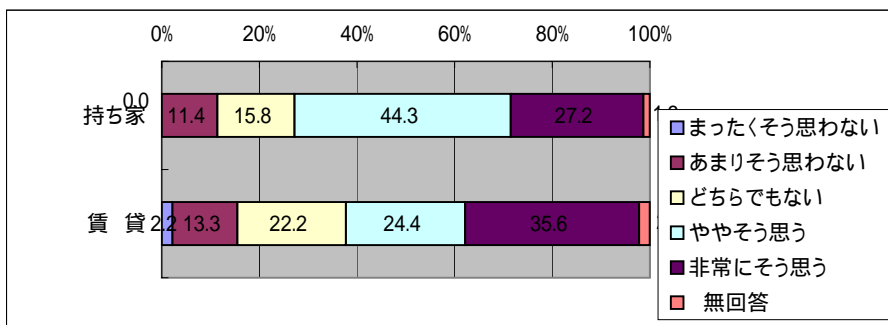
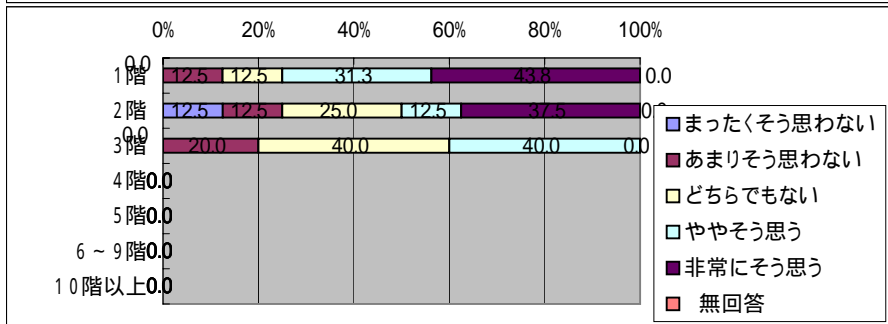
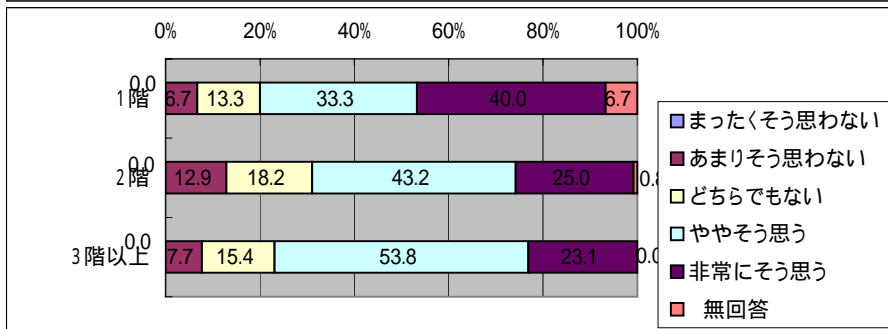
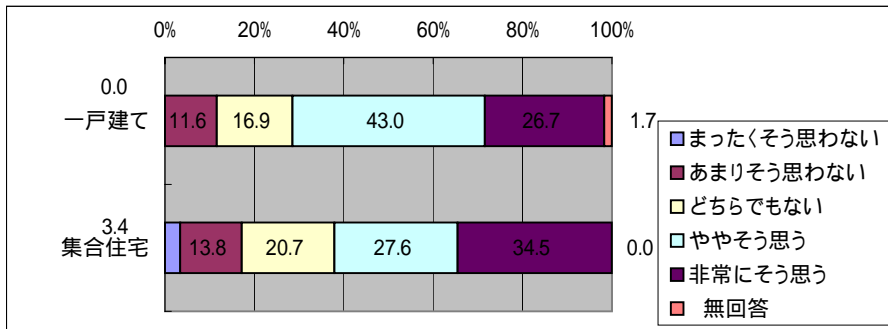

「災害に関するアンケート調査」（西枇杷島町）

問4 - 2 1 家庭における防災対策をしておけば、家族も喜ぶと思う  
問10 - 2 (4) 居住年数

	まったくそう思わない	あまりそう思わない	どちらでもない	ややそう思う	非常にそう思う	無回答
1年未満	-	-	42.9	42.9	14.3	-
1年以上3年未満	-	-	-	83.3	16.7	-
3年以上10年未満	-	-	12.5	62.5	25.0	-
10年以上20年未満	-	3.2	22.6	54.8	16.1	3.2
20年以上30年未満	3.6	3.6	17.9	50.0	25.0	-
30年以上40年未満	-	-	18.9	56.8	24.3	-
40年以上50年未満	-	3.4	17.2	44.8	31.0	3.4
50年以上	-	-	15.2	57.6	27.3	-

問4 - 2 2 「地震が起きたらどうなるだろう」との不安にかられる

	まったくそう思わない	あまりそう思わない	どちらでもない	ややそう思う	非常にそう思う	無回答
1年未満	14.3	14.3	28.6	14.3	28.6	-
1年以上3年未満	-	-	16.7	50.0	33.3	-
3年以上10年未満	-	21.9	15.6	40.6	21.9	-
10年以上20年未満	-	6.5	12.9	48.4	25.8	6.5
20年以上30年未満	-	17.9	10.7	39.3	32.1	-
30年以上40年未満	-	10.8	16.2	37.8	35.1	-
40年以上50年未満	-	3.4	13.8	48.3	31.0	3.4
50年以上	-	12.1	30.3	33.3	24.2	-

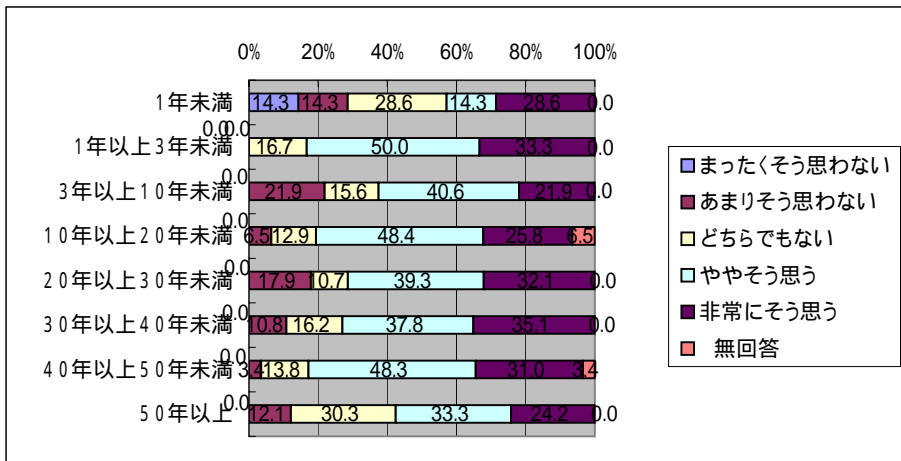
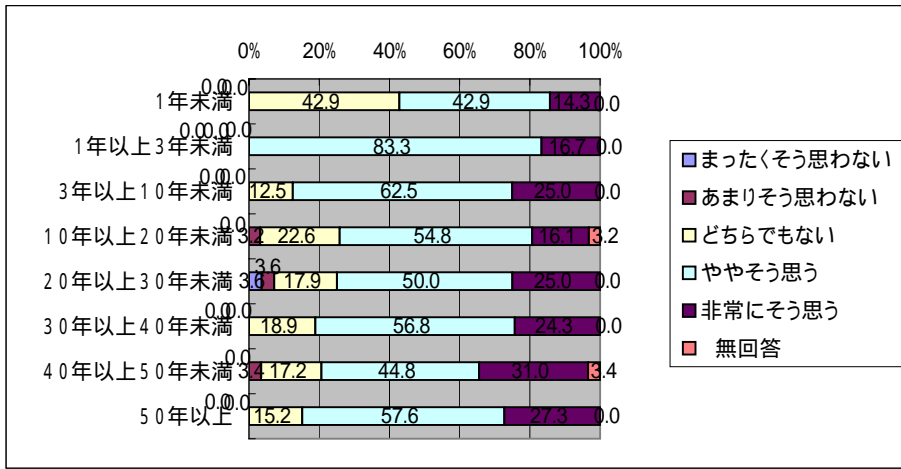

「災害に関するアンケート調査」(西枇杷島町)

問4-23 事前に防災計画を話し合っておけば、役に立つだろう  
問10-1(1) 年齢

	うま 思 わ た く い そ	思 あ ま り な い そ う	な ど い ち ら で も	う や そ う 思	思 非 う 常 に そ う	無 回 答
20歳代	20.0	-	20.0	40.0	20.0	-
30歳代	-	4.3	8.7	78.3	8.7	-
40歳代	-	3.8	23.1	61.5	11.5	-
50歳代	-	6.3	20.8	52.1	20.8	-
60歳代	1.6	1.6	11.1	55.6	25.4	4.8
70歳以上	-	2.6	12.8	56.4	25.6	2.6
	うま 思 わ た く い そ	思 あ ま り な い そ う	な ど い ち ら で も	う や そ う 思	思 非 う 常 に そ う	無 回 答
男 性	-	4.4	15.6	57.8	21.5	0.7
女 性	3.0	1.5	14.9	56.7	19.4	4.5
	うま 思 わ た く い そ	思 あ ま り な い そ う	な ど い ち ら で も	う や そ う 思	思 非 う 常 に そ う	無 回 答
1人	7.1	7.1	14.3	42.9	21.4	7.1
2人	2.0	4.1	12.2	55.1	24.5	2.0
3人	-	3.8	18.9	52.8	20.8	3.8
4人	-	5.3	18.4	65.8	10.5	-
5人	-	-	11.1	74.1	14.8	-
6人以上	-	-	15.8	47.4	36.8	-

問4-24 地震による被害が起きやすい地域だと思う

	うま 思 わ た く い そ	思 あ ま り な い そ う	な ど い ち ら で も	う や そ う 思	思 非 う 常 に そ う	無 回 答
20歳代	-	-	40.0	-	60.0	-
30歳代	8.7	4.3	26.1	39.1	21.7	-
40歳代	-	19.2	30.8	15.4	30.8	3.8
50歳代	-	4.2	33.3	27.1	35.4	-
60歳代	-	11.1	17.5	36.5	33.3	1.6
70歳以上	-	15.4	10.3	46.2	28.2	-
	うま 思 わ た く い そ	思 あ ま り な い そ う	な ど い ち ら で も	う や そ う 思	思 非 う 常 に そ う	無 回 答
男 性	0.7	13.3	21.5	34.1	29.6	0.7
女 性	1.5	4.5	25.4	29.9	37.3	1.5
	うま 思 わ た く い そ	思 あ ま り な い そ う	な ど い ち ら で も	う や そ う 思	思 非 う 常 に そ う	無 回 答
1人	-	21.4	14.3	28.6	35.7	-
2人	-	10.2	20.4	36.7	32.7	-
3人	-	7.5	18.9	34.0	37.7	1.9
4人	2.6	10.5	34.2	15.8	36.8	-
5人	3.7	7.4	29.6	40.7	18.5	-
6人以上	-	10.5	21.1	36.8	26.3	5.3

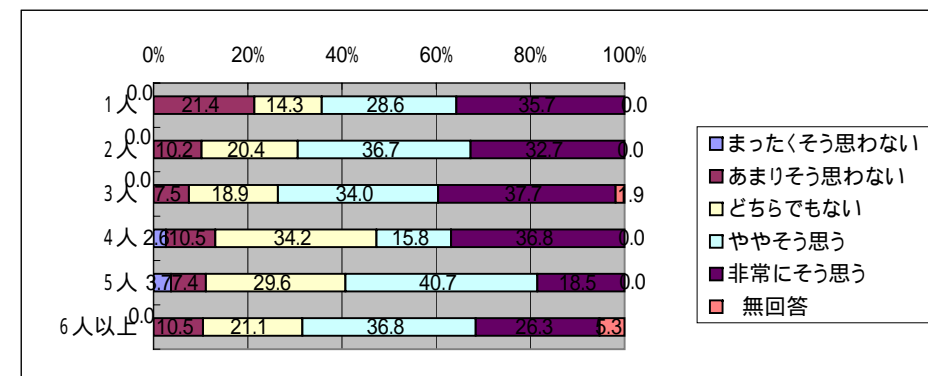
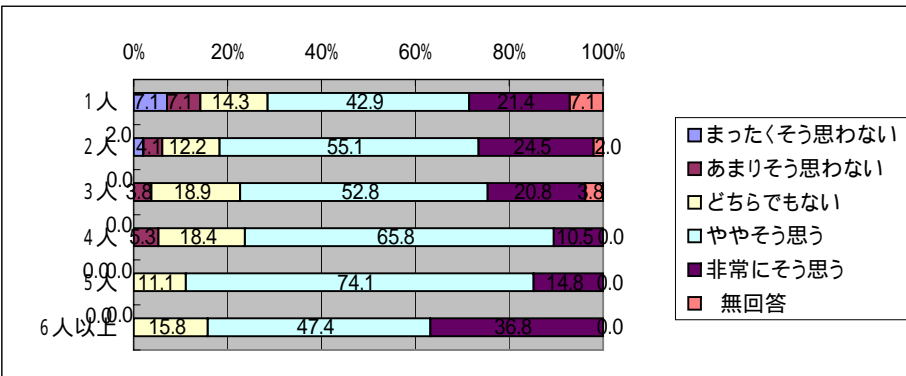
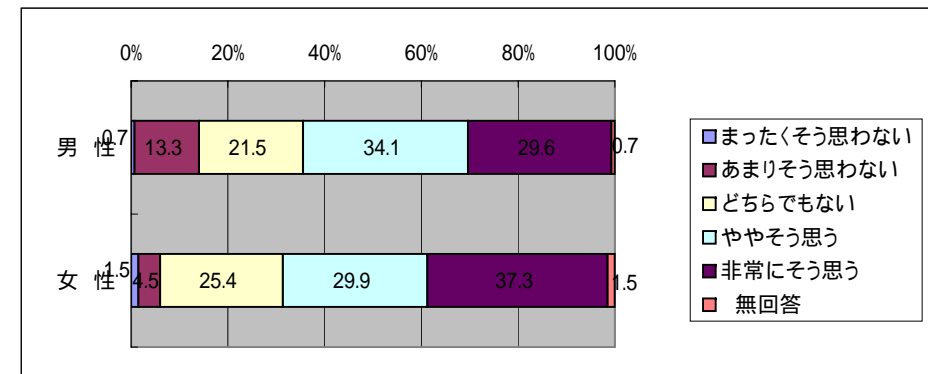
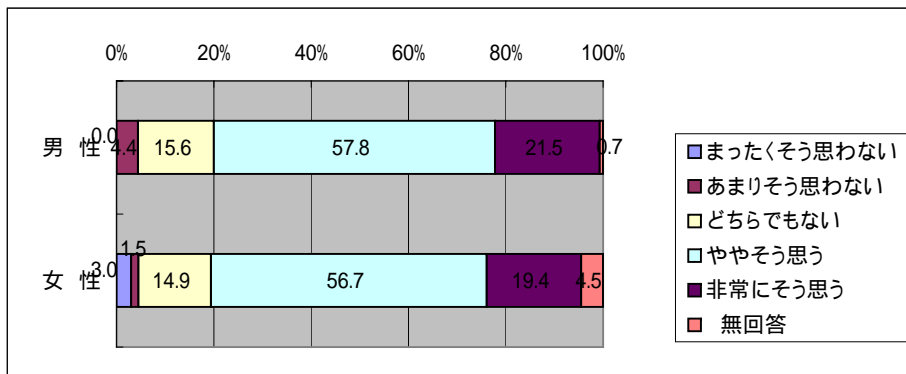
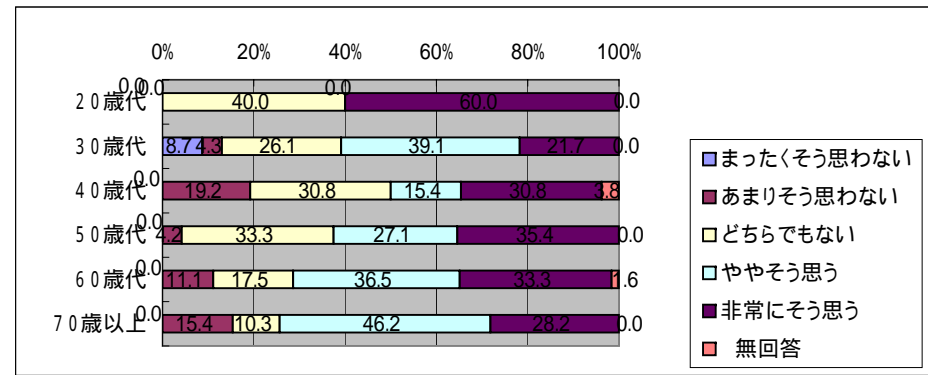
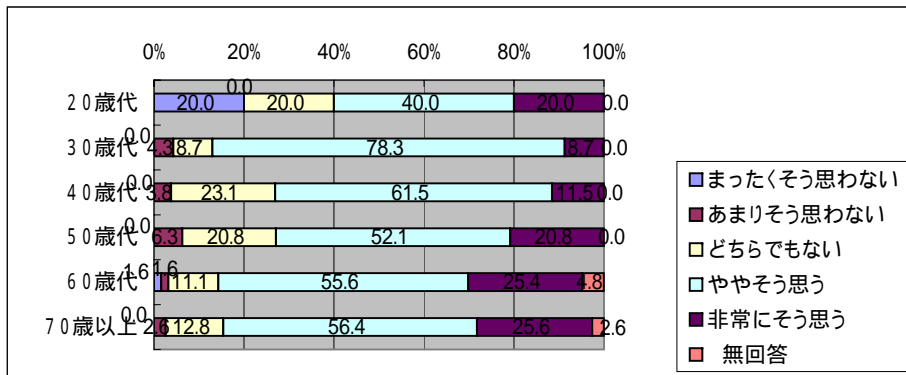

「災害に関するアンケート調査」(西枇杷島町)

問4-23 事前に防災計画を話し合っておけば、役に立つだろう

問10-2(1) 住居形態

	な い 思 わ く	ま ま 思 わ な そ	あ ま り な そ	も ど ち ら い ら で	思 や う や そ う	う 非 常 に そ	無 回 答
一戸建て	0.6	3.4	3.5	16.9	56.4	20.3	2.3
集合住宅	3.4	3.4	3.4	6.9	69.0	17.2	-
1階	-	-	-	-	53.3	33.3	13.3
2階	0.8	-	4.5	18.9	58.3	16.7	0.8
3階以上	-	-	-	7.7	53.8	38.5	-
1階	-	-	-	12.5	68.8	18.8	-
2階	12.5	-	-	-	87.5	-	-
3階	-	-	20.0	-	40.0	40.0	-
4階	-	-	-	-	-	-	-
5階	-	-	-	-	-	-	-
6~9階	-	-	-	-	-	-	-
10階以上	-	-	-	-	-	-	-
持ち家	0.6	3.8	17.7	55.1	21.5	1.3	1.3
賃貸	2.2	2.2	6.7	66.7	17.8	4.4	4.4
木造	0.7	2.1	15.6	57.4	21.3	2.8	2.8
非木造	1.6	6.6	14.8	60.7	16.4	-	-

問4-24 地震による被害が起きやすい地域だと思う

	な い 思 わ く	ま ま 思 わ な そ	あ ま り な そ	も ど ち ら い ら で	思 や う や そ う	う 非 常 に そ	無 回 答
一戸建て	1.2	10.5	22.7	34.3	30.2	1.2	1.2
集合住宅	-	10.3	27.6	27.6	34.5	-	-
1階	-	20.0	13.3	20.0	46.7	-	-
2階	1.5	8.3	25.8	34.8	28.8	0.8	0.8
3階以上	-	23.1	7.7	38.5	30.8	-	-
1階	-	6.3	31.3	25.0	37.5	-	-
2階	-	12.5	25.0	37.5	25.0	-	-
3階	-	20.0	20.0	20.0	40.0	-	-
4階	-	-	-	-	-	-	-
5階	-	-	-	-	-	-	-
6~9階	-	-	-	-	-	-	-
10階以上	-	-	-	-	-	-	-
持ち家	1.3	10.8	22.2	33.5	31.0	1.3	1.3
賃貸	-	8.9	24.4	31.1	35.6	-	-
木造	1.4	12.1	24.8	31.2	29.1	1.4	1.4
非木造	-	6.6	19.7	37.7	36.1	-	-

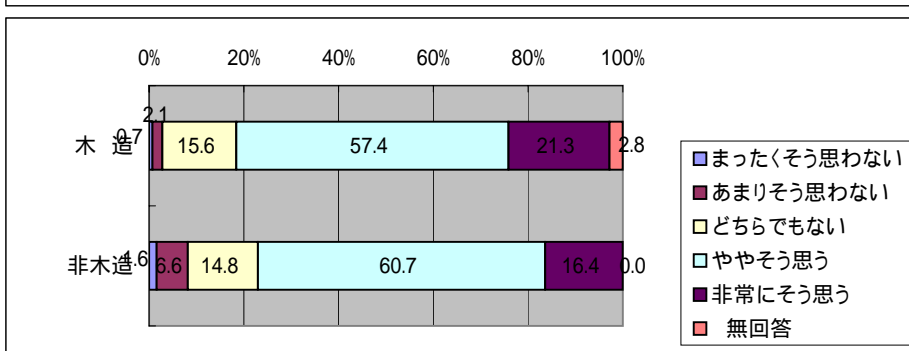
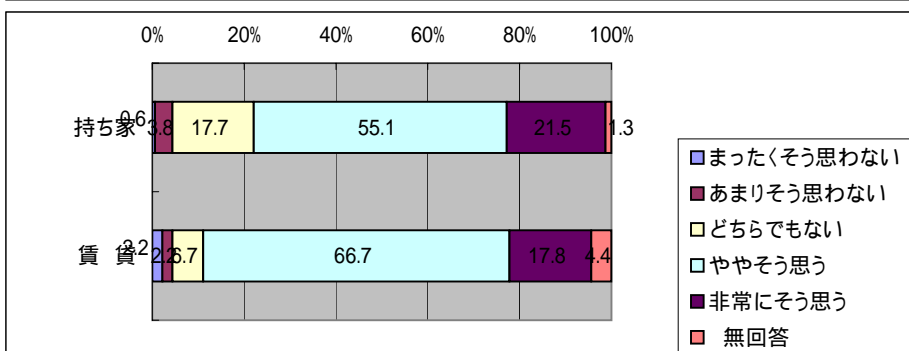
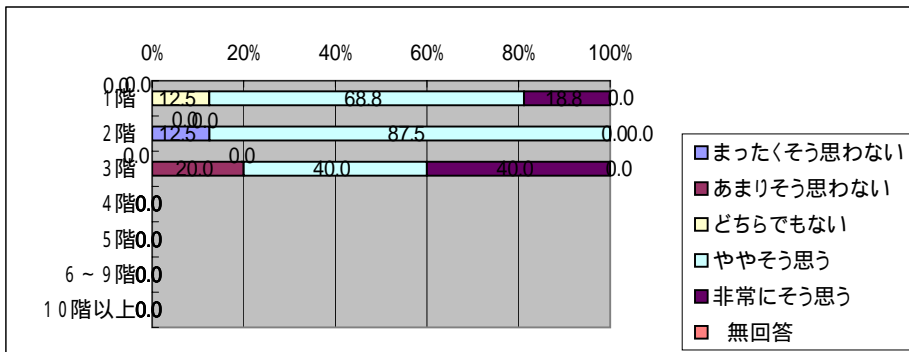
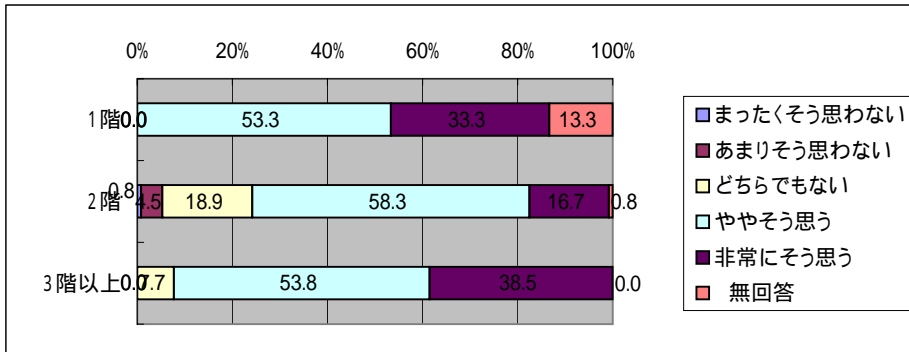
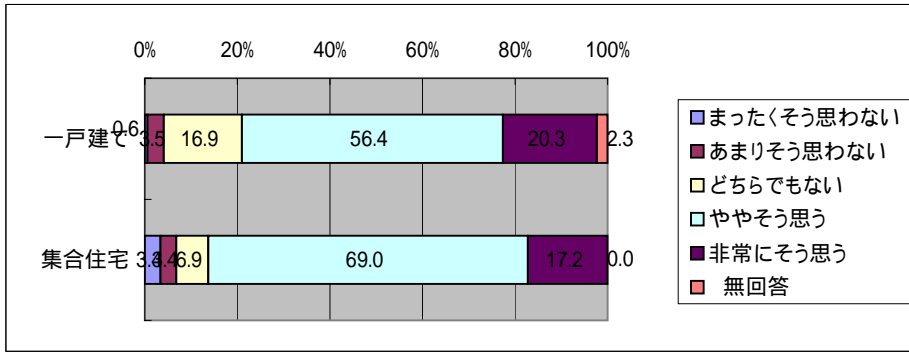

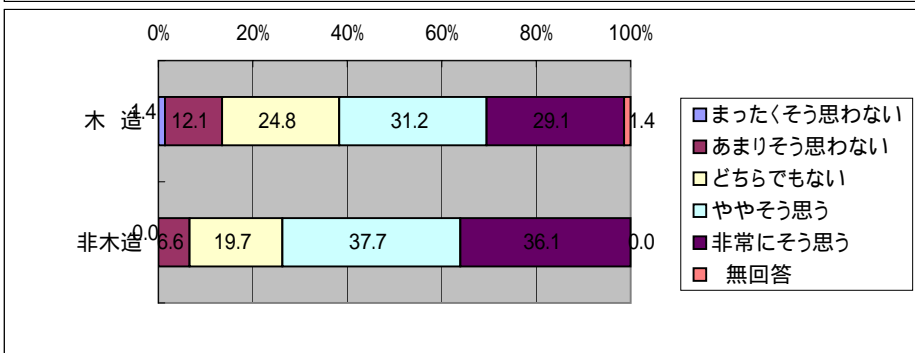
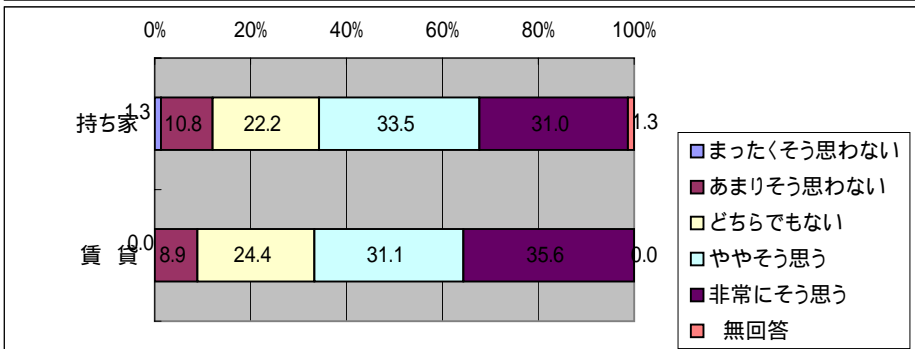
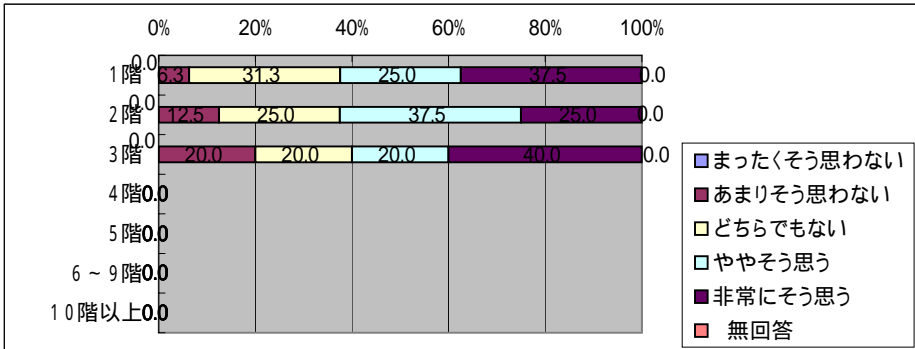
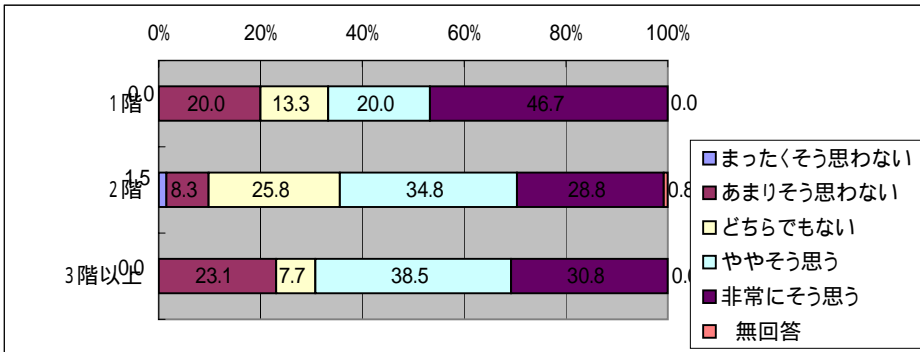
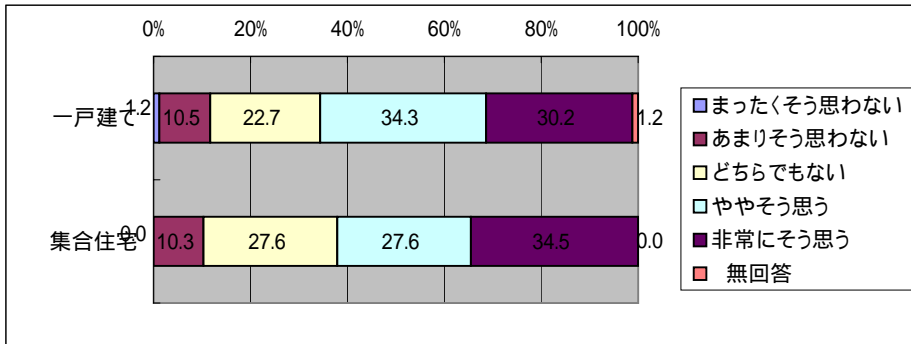



「災害に関するアンケート調査」（西枇杷島町）

問4 - 2 3 事前に防災計画を話し合っておけば、役に立つだろう  
問10 - 2 (4) 居住年数

	まったくそう 思わない	あまりそう 思わない	どちらでも ない	ややそう 思う	非常にそう 思う	無 回答
1年未満	14.3	-	-	71.4	14.3	-
1年以上3年未満	-	-	-	83.3	16.7	-
3年以上10年未満	-	3.1	9.4	62.5	25.0	-
10年以上20年未満	-	3.2	3.2	77.4	12.9	3.2
20年以上30年未満	-	3.6	25.0	50.0	21.4	-
30年以上40年未満	2.7	8.1	21.6	54.1	13.5	-
40年以上50年未満	-	3.4	17.2	48.3	24.1	6.9
50年以上	-	-	18.2	48.5	30.3	3.0

問4 - 2 4 地震による被害が起きやすい地域だと思う

	まったくそう 思わない	あまりそう 思わない	どちらでも ない	ややそう 思う	非常にそう 思う	無 回答
1年未満	-	14.3	28.6	42.9	14.3	-
1年以上3年未満	-	-	16.7	50.0	33.3	-
3年以上10年未満	6.3	9.4	18.8	28.1	34.4	3.1
10年以上20年未満	-	12.9	25.8	25.8	35.5	-
20年以上30年未満	-	3.6	25.0	39.3	32.1	-
30年以上40年未満	-	8.1	27.0	37.8	27.0	-
40年以上50年未満	-	13.8	17.2	37.9	27.6	3.4
50年以上	-	15.2	21.2	24.2	39.4	-

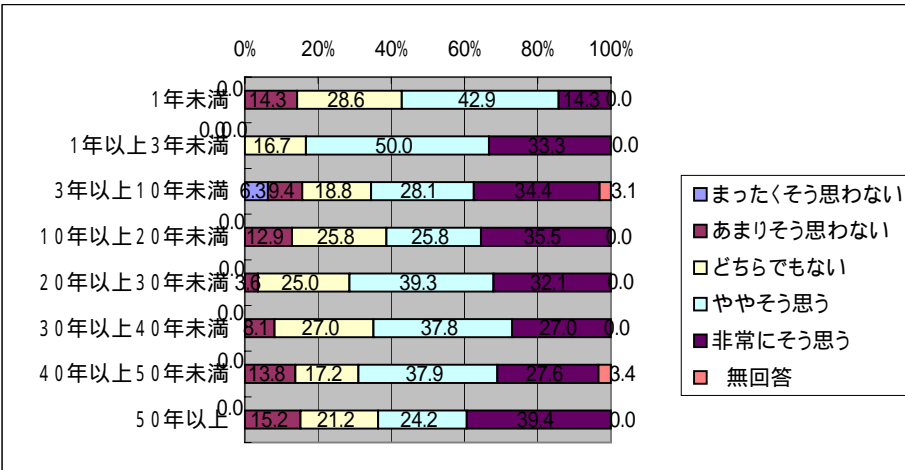
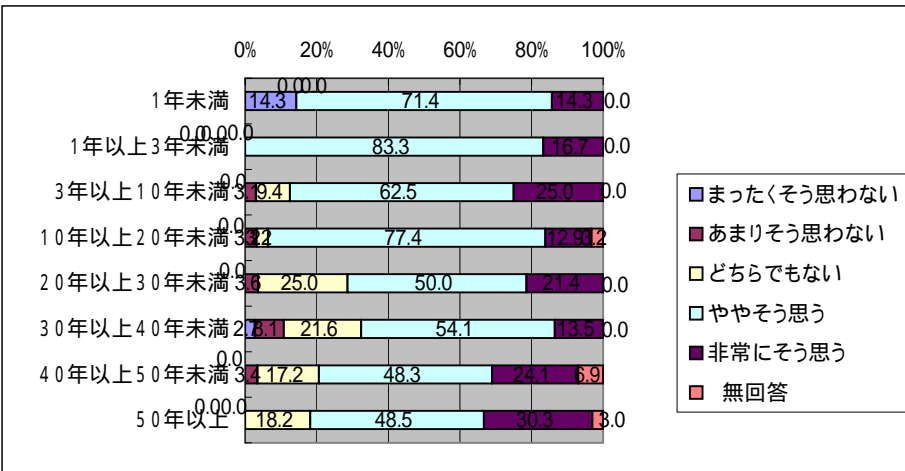

「災害に関するアンケート調査」(西枇杷島町)

問4 - 25 被害を減らすために、防災用品を準備しておきたい  
問10 - 1 (1) 年齢

	思そた わうく	わうり な思そ	いもら なでち	思そや ううや	ううに 思そ常	回 答無
20歳代	-	20.0	-	60.0	20.0	-
30歳代	-	-	4.3	69.6	26.1	-
40歳代	-	3.8	15.4	65.4	15.4	-
50歳代	-	8.3	10.4	54.2	27.1	-
60歳代	-	6.3	12.7	46.0	31.7	3.2
70歳以上	2.6	2.6	15.4	48.7	28.2	2.6
	思そた わうく	わうり な思そ	いもら なでち	思そや ううや	ううに 思そ常	回 答無
男性	-	5.9	14.8	52.6	26.7	-
女性	-	4.5	6.0	58.2	28.4	3.0
	思そた わうく	わうり な思そ	いもら なでち	思そや ううや	ううに 思そ常	回 答無
1人	-	7.1	14.3	57.1	21.4	-
2人	2.0	4.1	10.2	49.0	34.7	-
3人	-	3.8	9.4	62.3	20.8	3.8
4人	-	5.3	18.4	52.6	23.7	-
5人	-	7.4	11.1	70.4	11.1	-
6人以上	-	5.3	10.5	31.6	52.6	-

問4 - 26 防災計画をたてる時には、意見を聞いてくれると思う

	思そた わうく	わうり な思そ	いもら なでち	思そや ううや	ううに 思そ常	回 答無
20歳代	-	-	60.0	40.0	-	-
30歳代	8.7	26.1	52.2	13.0	-	-
40歳代	3.8	42.3	42.3	11.5	-	-
50歳代	6.3	27.1	33.3	29.2	2.1	2.1
60歳代	4.8	27.0	23.8	38.1	3.2	3.2
70歳以上	7.7	15.4	12.8	53.8	7.7	2.6
	思そた わうく	わうり な思そ	いもら なでち	思そや ううや	ううに 思そ常	回 答無
男性	5.2	30.4	27.4	34.1	2.2	0.7
女性	7.5	17.9	37.3	31.3	3.0	3.0
	思そた わうく	わうり な思そ	いもら なでち	思そや ううや	ううに 思そ常	回 答無
1人	7.1	14.3	28.6	35.7	14.3	-
2人	6.1	24.5	24.5	36.7	8.2	-
3人	3.8	24.5	34.0	34.0	-	3.8
4人	10.5	31.6	28.9	26.3	-	2.6
5人	3.7	29.6	48.1	18.5	-	-
6人以上	5.3	26.3	21.1	47.4	-	-

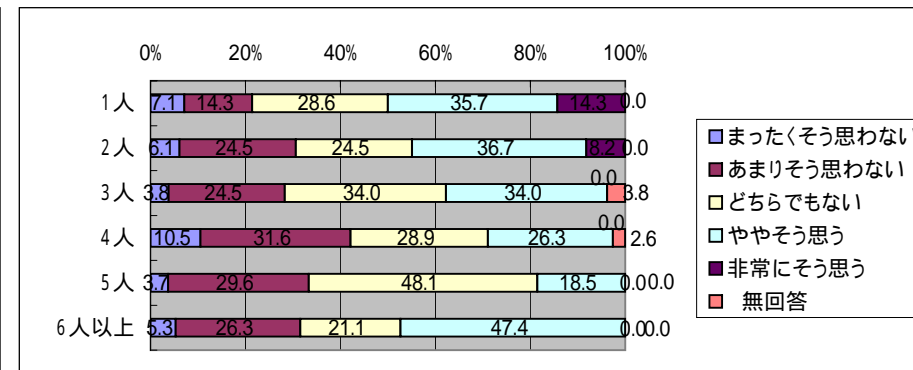
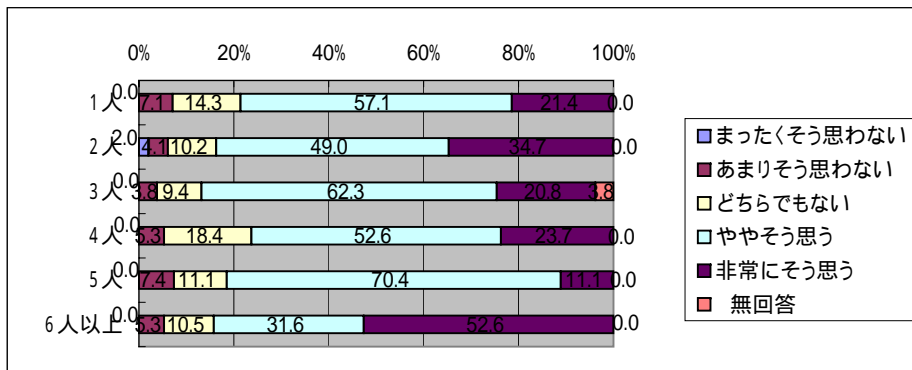
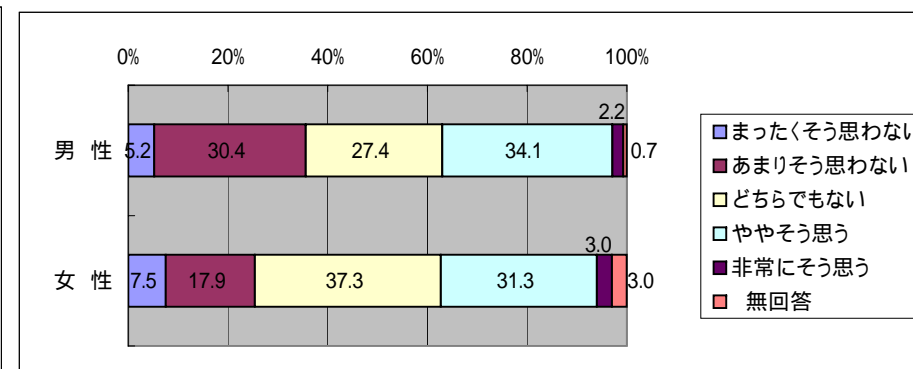
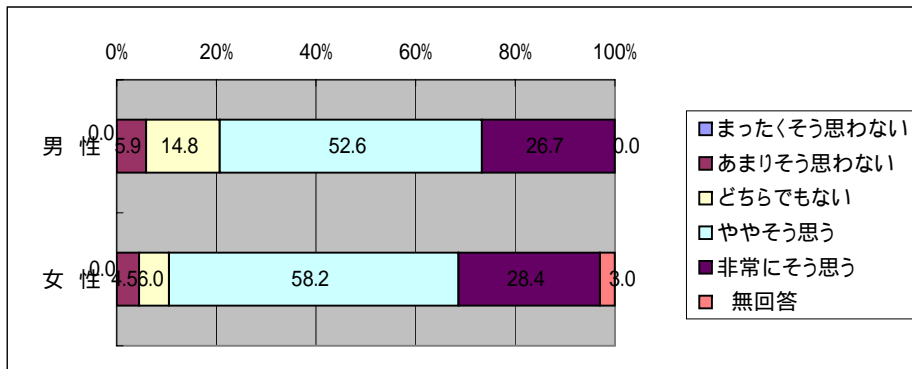
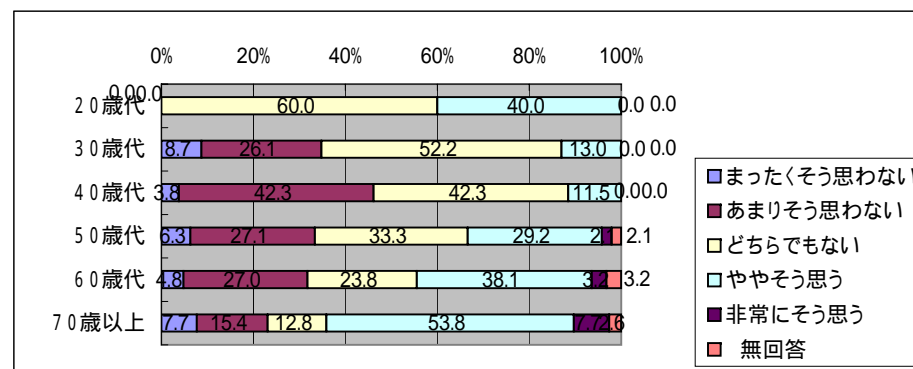
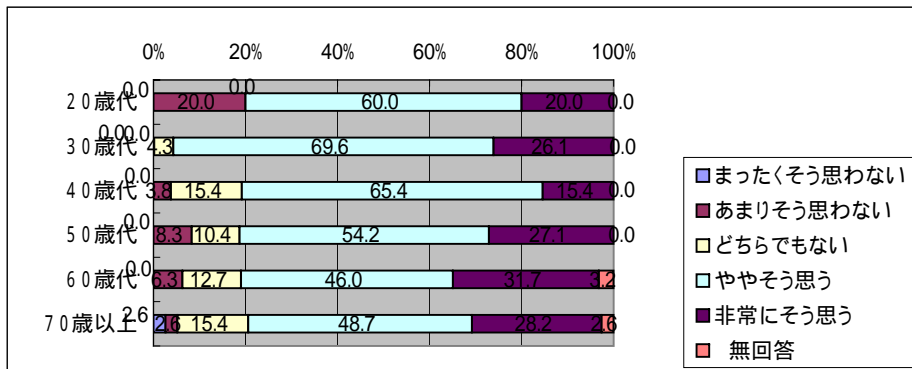

「災害に関するアンケート調査」(西枇杷島町)

問4 - 2.5 被害を減らすために、防災用品を準備しておきたい

問10 - 2 (1) 住居形態

	い 思 く ま わ そ な う た	わ そ あ な う ま い 思 り	い で ど も ち な ら	う や 思 や う そ	う そ 非 う 常 に 思 に	答 無 回
一戸建て	0.6	5.2	12.2	53.5	26.7	1.7
集合住宅	-	6.9	10.3	58.6	24.1	-
	い 思 く ま わ そ な う た	わ そ あ な う ま い 思 り	い で ど も ち な ら	う や 思 や う そ	う そ 非 う 常 に 思 に	答 無 回
1階	-	-	13.3	46.7	33.3	6.7
2階	-	6.1	10.6	58.3	24.2	0.8
3階以上	7.7	7.7	23.1	30.8	30.8	-
	い 思 く ま わ そ な う た	わ そ あ な う ま い 思 り	い で ど も ち な ら	う や 思 や う そ	う そ 非 う 常 に 思 に	答 無 回
1階	-	6.3	12.5	62.5	18.8	-
2階	-	12.5	-	50.0	37.5	-
3階	-	-	20.0	60.0	20.0	-
4階	-	-	-	-	-	-
5階	-	-	-	-	-	-
6～9階	-	-	-	-	-	-
10階以上	-	-	-	-	-	-
	い 思 く ま わ そ な う た	わ そ あ な う ま い 思 り	い で ど も ち な ら	う や 思 や う そ	う そ 非 う 常 に 思 に	答 無 回
持ち家	-	5.7	12.7	54.4	25.9	1.3
賃貸	2.2	4.4	8.9	51.1	31.1	2.2
	い 思 く ま わ そ な う た	わ そ あ な う ま い 思 り	い で ど も ち な ら	う や 思 や う そ	う そ 非 う 常 に 思 に	答 無 回
木造	0.7	5.0	12.8	52.5	27.0	2.1
非木造	-	6.6	9.8	59.0	24.6	-

問4 - 2.6 防災計画をたてる時には、意見を聞いてくれると思う

	い 思 く ま わ そ な う た	わ そ あ な う ま い 思 り	い で ど も ち な ら	う や 思 や う そ	う そ 非 う 常 に 思 に	答 無 回
一戸建て	6.4	28.5	25.6	34.9	2.3	2.3
集合住宅	3.4	13.8	62.1	13.8	6.9	-
	い 思 く ま わ そ な う た	わ そ あ な う ま い 思 り	い で ど も ち な ら	う や 思 や う そ	う そ 非 う 常 に 思 に	答 無 回
1階	13.3	20.0	26.7	33.3	-	6.7
2階	6.1	28.8	26.5	34.8	2.3	1.5
3階以上	-	38.5	23.1	30.8	7.7	-
	い 思 く ま わ そ な う た	わ そ あ な う ま い 思 り	い で ど も ち な ら	う や 思 や う そ	う そ 非 う 常 に 思 に	答 無 回
1階	-	12.5	56.3	18.8	12.5	-
2階	-	12.5	75.0	12.5	-	-
3階	20.0	20.0	60.0	-	-	-
4階	-	-	-	-	-	-
5階	-	-	-	-	-	-
6～9階	-	-	-	-	-	-
10階以上	-	-	-	-	-	-
	い 思 く ま わ そ な う た	わ そ あ な う ま い 思 り	い で ど も ち な ら	う や 思 や う そ	う そ 非 う 常 に 思 に	答 無 回
持ち家	5.7	29.1	25.3	35.4	2.5	1.9
賃貸	6.7	15.6	48.9	22.2	4.4	2.2
	い 思 く ま わ そ な う た	わ そ あ な う ま い 思 り	い で ど も ち な ら	う や 思 や う そ	う そ 非 う 常 に 思 に	答 無 回
木造	5.0	26.2	29.8	32.6	3.5	2.8
非木造	6.6	26.2	32.8	34.4	-	-

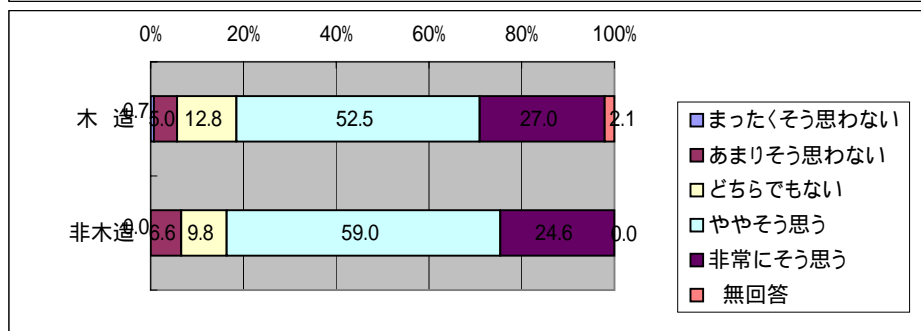
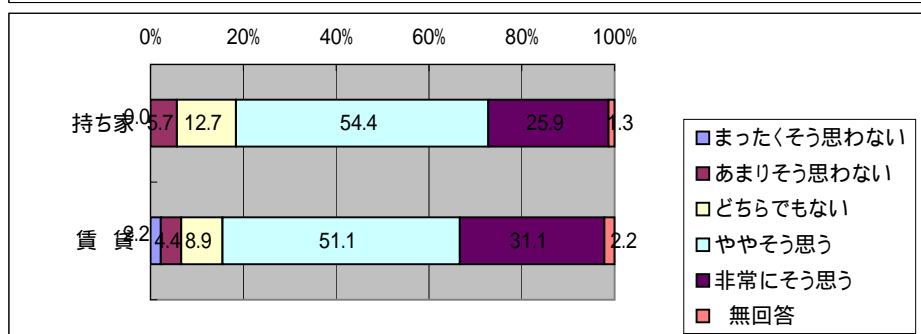
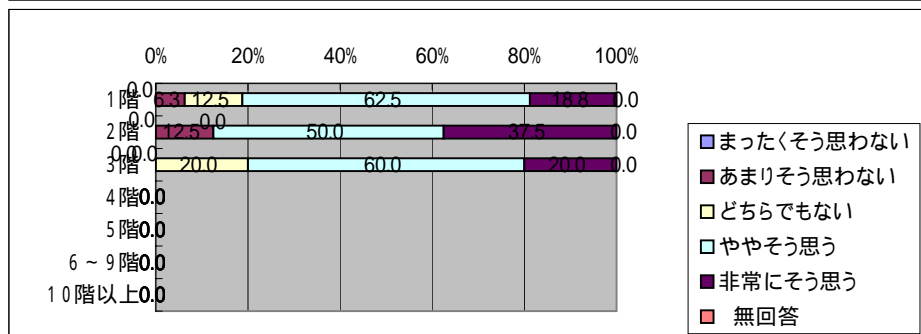
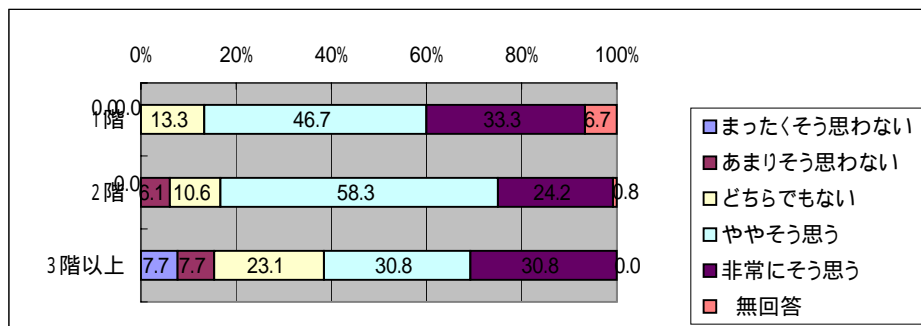
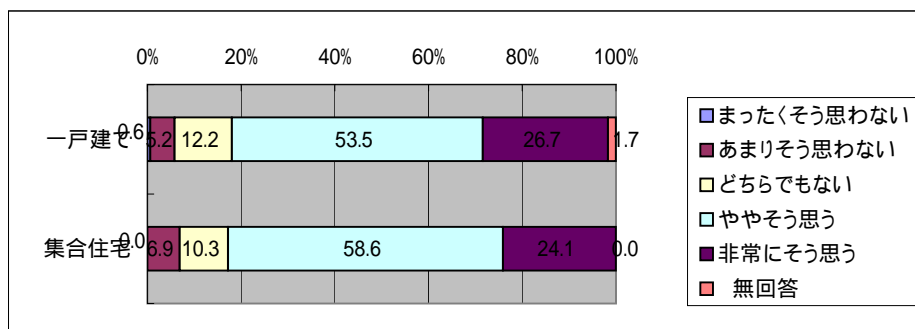

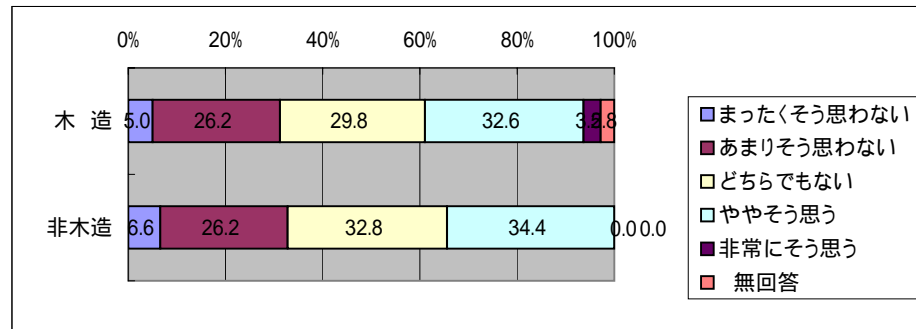
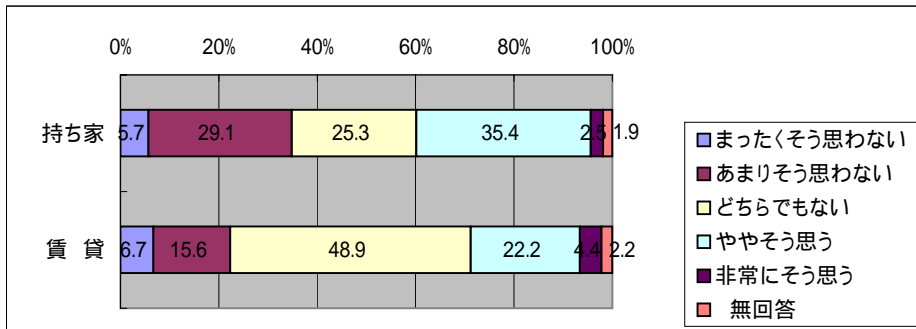
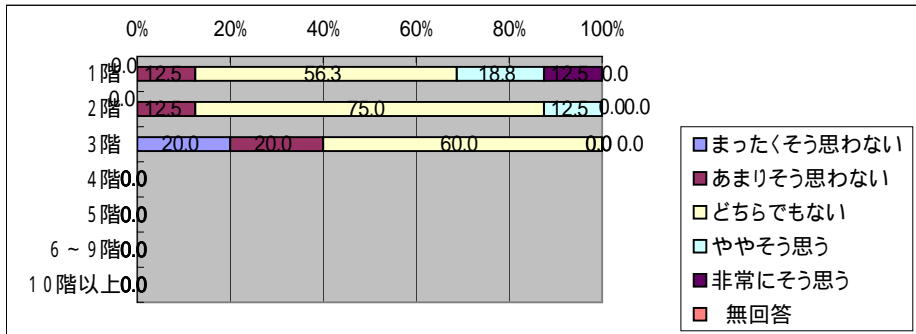
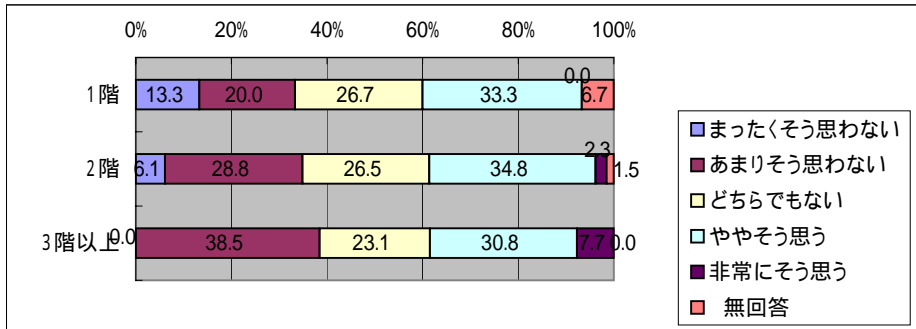
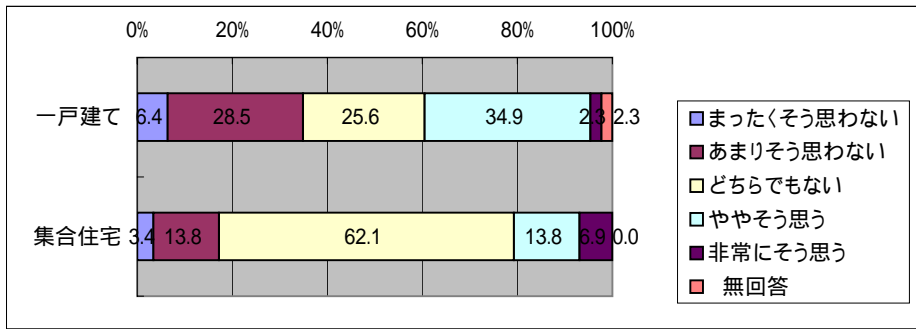

「災害に関するアンケート調査」(西枇杷島町)

問4 - 2.5 被害を減らすために、防災用品を準備しておきたい

問10 - 2(4) 居住年数

	な ま ま ま ま ま ま ま ま ま ま	あ ま ま ま ま ま ま ま ま ま ま	も ど な ち い ら で	思 や う や そ う	う 非 常 に そ	無 回 答
1年未満	-	14.3	14.3	42.9	28.6	-
1年以上3年未満	-	-	16.7	66.7	16.7	-
3年以上10年未満	-	-	6.3	68.8	25.0	-
10年以上20年未満	-	6.5	9.7	67.7	12.9	3.2
20年以上30年未満	-	-	17.9	50.0	32.1	-
30年以上40年未満	-	8.1	16.2	43.2	29.7	2.7
40年以上50年未満	-	10.3	3.4	44.8	37.9	3.4
50年以上	3.0	6.1	15.2	48.5	27.3	-

問4 - 2.6 防災計画をたてる時には、意見を聞いてくれると思う

	な ま ま ま ま ま ま ま ま ま ま	あ ま ま ま ま ま ま ま ま ま ま	も ど な ち い ら で	思 や う や そ う	う 非 常 に そ	無 回 答
1年未満	-	-	28.6	42.9	28.6	-
1年以上	-	-	33.3	50.0	16.7	-
3年以上	3.1	18.8	40.6	31.3	3.1	3.1
10年以上	6.5	29.0	32.3	25.8	3.2	3.2
20年以上	-	39.3	21.4	35.7	3.6	-
30年以上	10.8	24.3	27.0	35.1	-	2.7
40年以上	10.3	34.5	20.7	31.0	-	3.4
50年以上	3.0	12.1	33.3	42.4	9.1	-

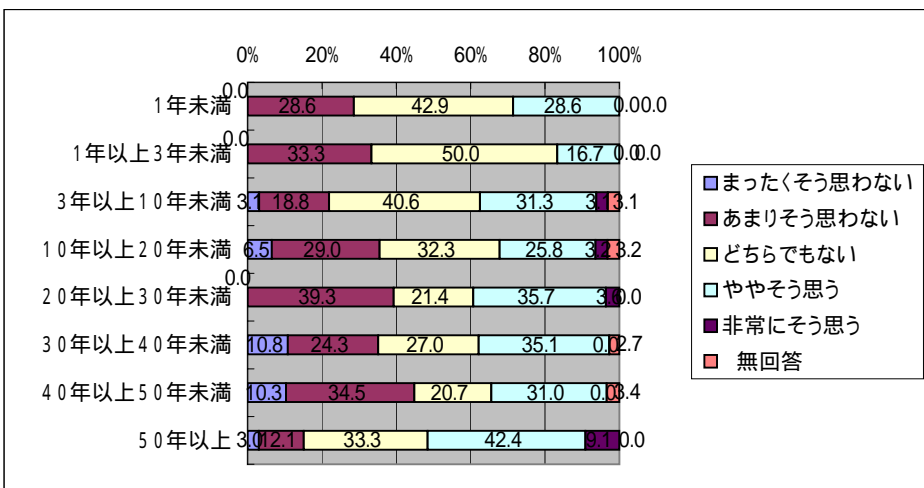
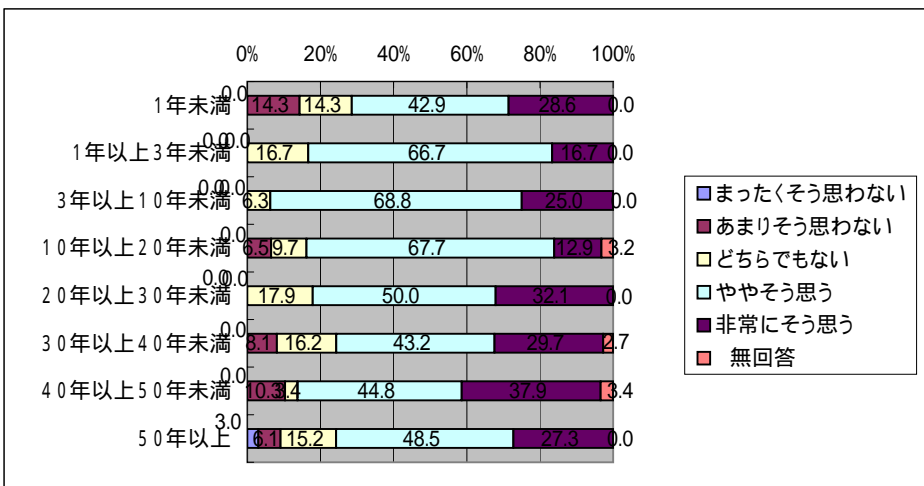

「災害に関するアンケート調査」(西枇杷島町)

問4 - 27 地震等災害についての情報をくわしく知りたいと思う  
問10 - 1 (1) 年齢

	なそま いう 思 た わ く	い あ ま り な そ	も ど ち ら い ら で	思 や う や そ う	う 非 常 に そ	無 回 答
20歳代	-	-	20.0	20.0	60.0	-
30歳代	-	4.3	4.3	52.2	39.1	-
40歳代	-	3.8	11.5	57.7	26.9	-
50歳代	-	2.1	8.3	45.8	43.8	-
60歳代	-	-	3.2	41.3	54.0	1.6
70歳以上	2.6	2.6	7.7	35.9	51.3	-
	なそま いう 思 た わ く	い あ ま り な そ	も ど ち ら い ら で	思 や う や そ う	う 非 常 に そ	無 回 答
男 性	-	2.2	8.1	43.7	45.9	-
女 性	-	1.5	4.5	44.8	47.8	1.5
	なそま いう 思 た わ く	い あ ま り な そ	も ど ち ら い ら で	思 や う や そ う	う 非 常 に そ	無 回 答
1人	-	-	7.1	50.0	42.9	-
2人	2.0	4.1	8.2	24.5	61.2	-
3人	-	-	3.8	54.7	39.6	1.9
4人	-	2.6	10.5	47.4	39.5	-
5人	-	-	7.4	51.9	40.7	-
6人以上	-	-	5.3	47.4	47.4	-

問4 - 28 「もしも水害が起こったら」と考えると心配になる

	なそま いう 思 た わ く	い あ ま り な そ	も ど ち ら い ら で	思 や う や そ う	う 非 常 に そ	無 回 答
20歳代	20.0	20.0	-	20.0	40.0	-
30歳代	8.7	17.4	30.4	34.8	8.7	-
40歳代	3.8	19.2	30.8	23.1	23.1	-
50歳代	4.2	8.3	16.7	35.4	35.4	-
60歳代	-	6.3	11.1	36.5	44.4	1.6
70歳以上	2.6	2.6	20.5	38.5	33.3	2.6
	なそま いう 思 た わ く	い あ ま り な そ	も ど ち ら い ら で	思 や う や そ う	う 非 常 に そ	無 回 答
男 性	3.0	11.9	19.3	36.3	28.9	0.7
女 性	3.0	4.5	16.4	31.3	43.3	1.5
	なそま いう 思 た わ く	い あ ま り な そ	も ど ち ら い ら で	思 や う や そ う	う 非 常 に そ	無 回 答
1人	7.1	-	7.1	21.4	64.3	-
2人	6.1	12.2	8.2	28.6	44.9	-
3人	1.9	5.7	18.9	45.3	24.5	3.8
4人	-	5.3	31.6	42.1	21.1	-
5人	3.7	25.9	18.5	29.6	22.2	-
6人以上	-	5.3	26.3	26.3	42.1	-



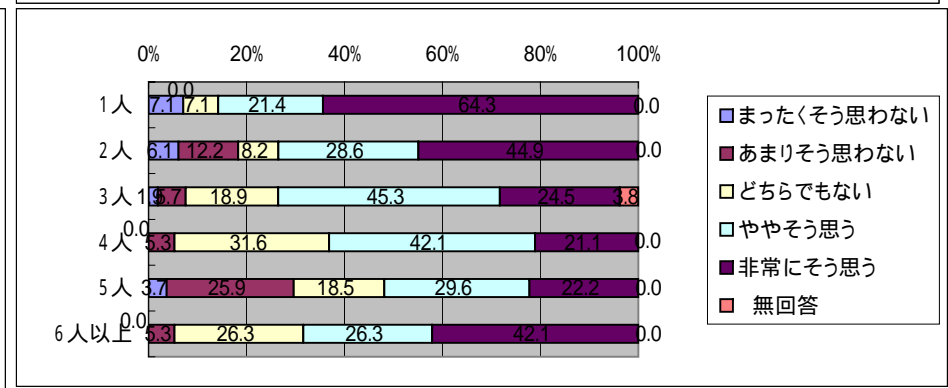
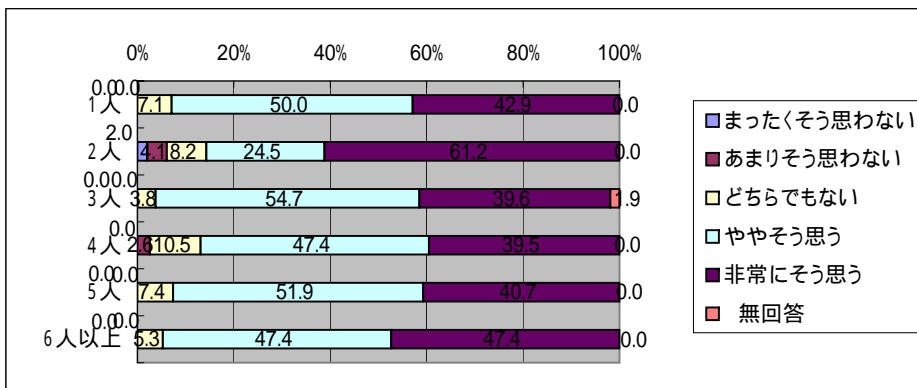
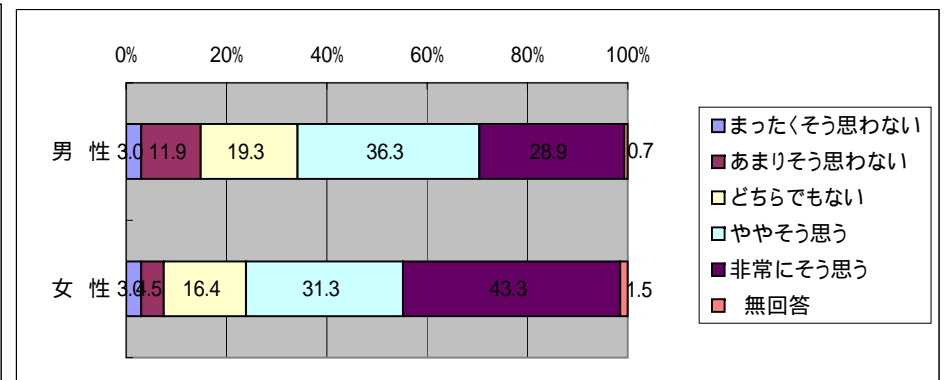
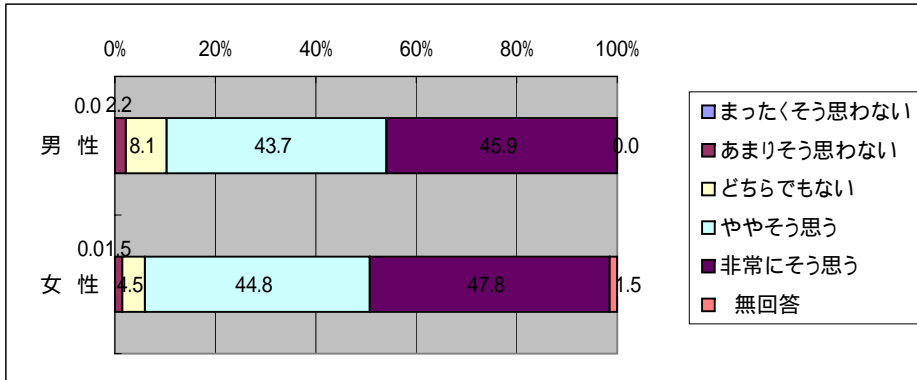
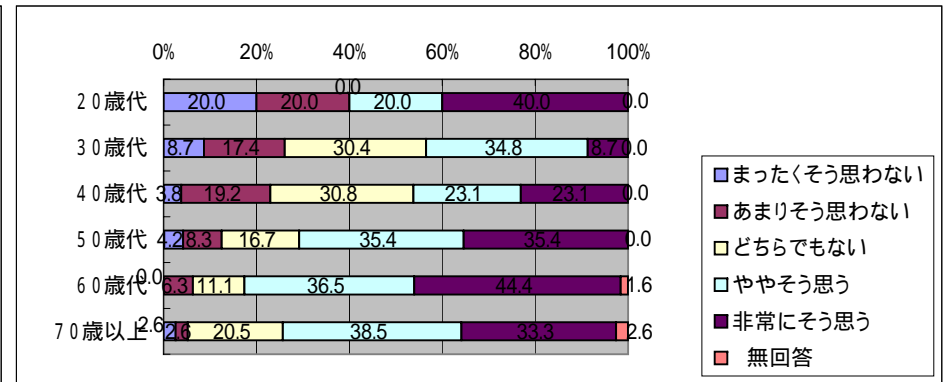
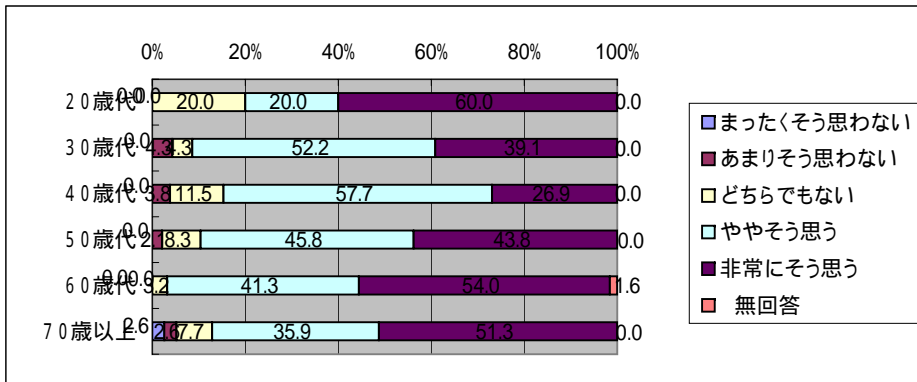



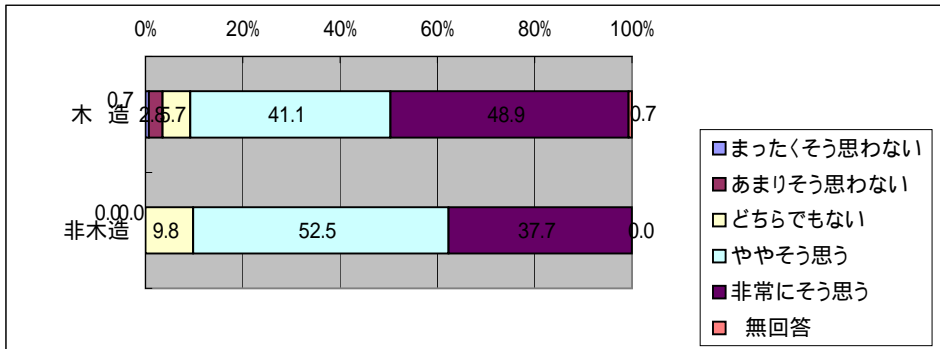
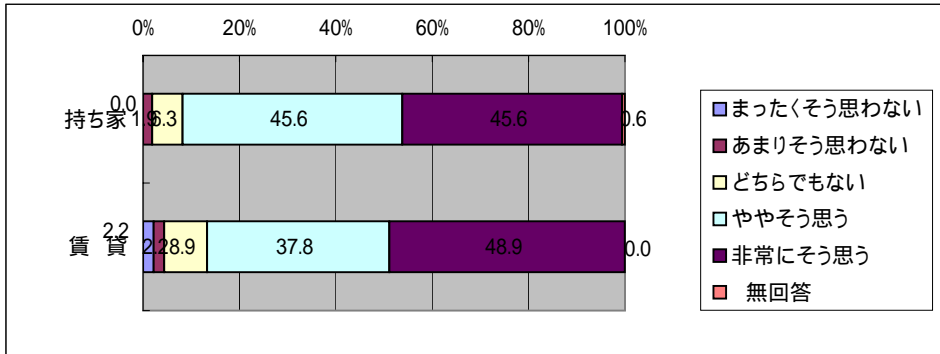
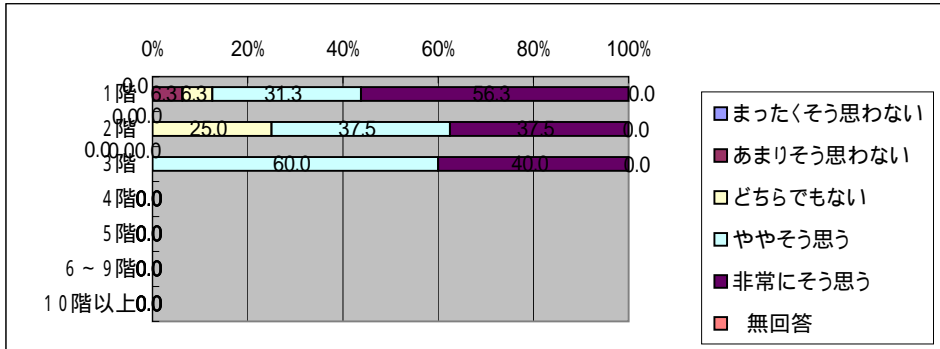
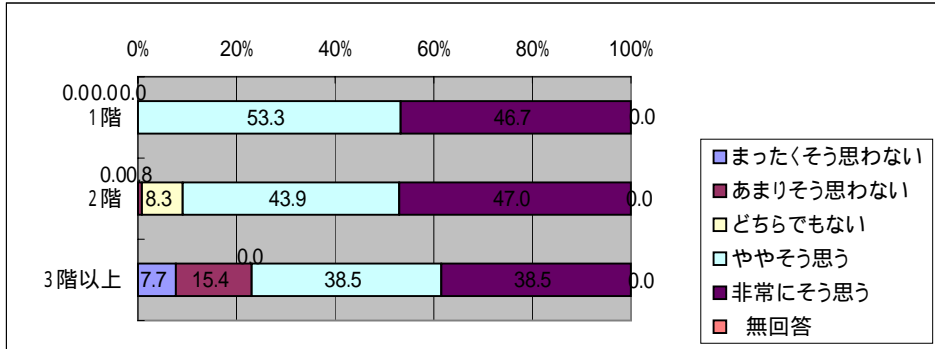
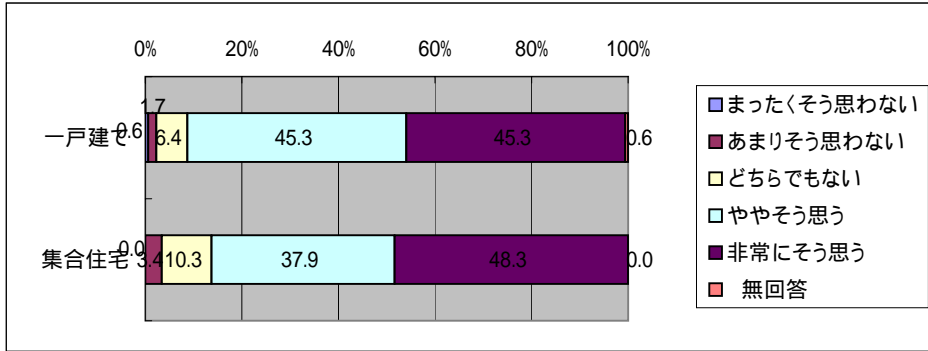

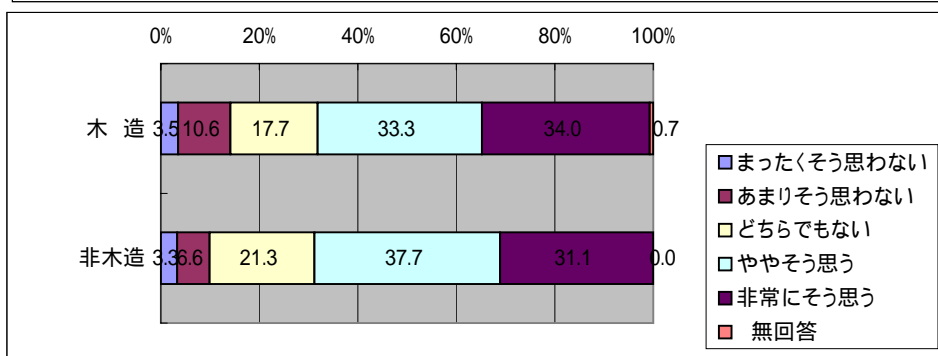
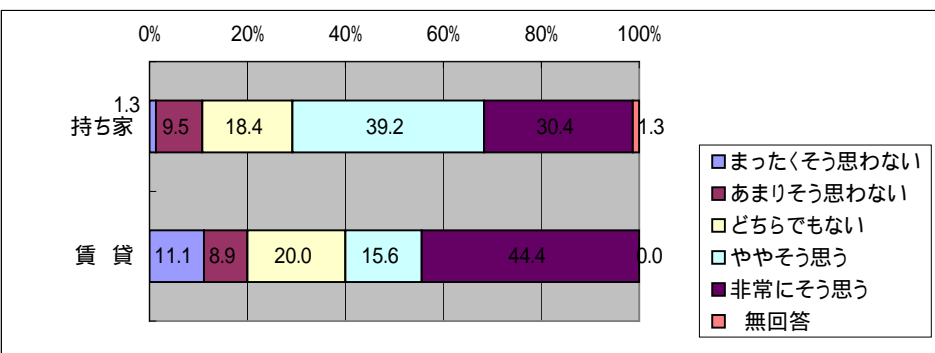
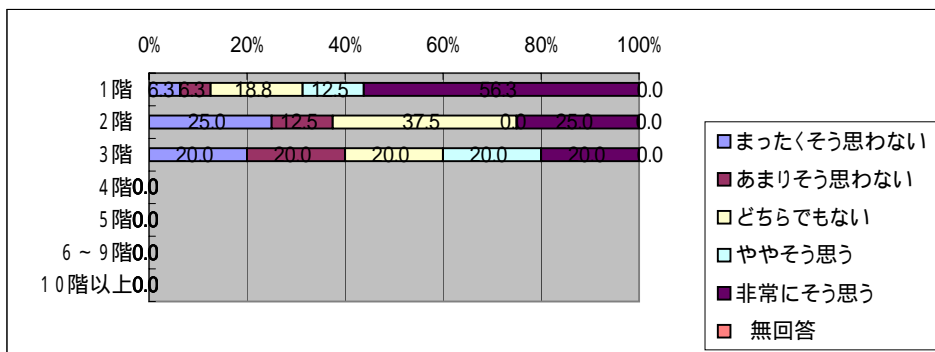
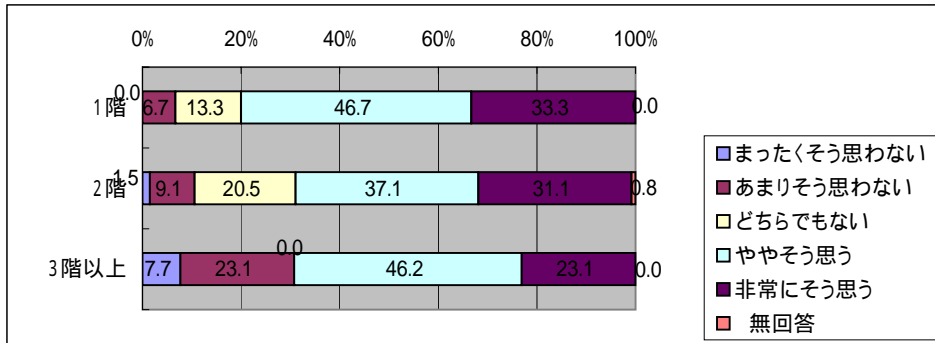
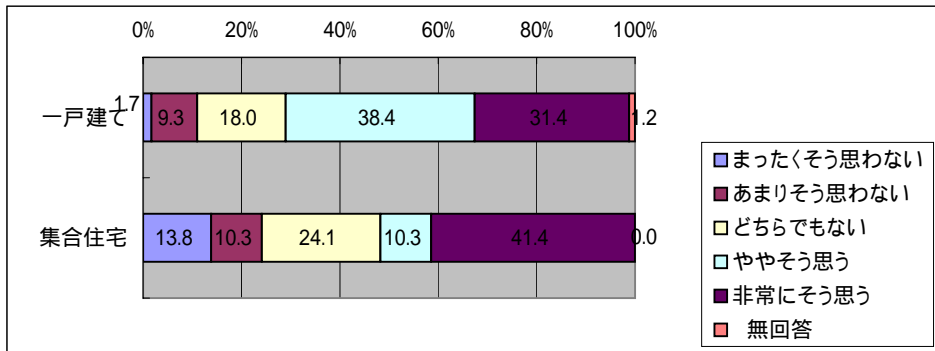

「災害に関するアンケート調査」（西枇杷島町）

問4 - 27 地震等災害についての情報をくわしく知りたいと思う  
問10 - 2(4) 居住年数

	まったく 思わない と思う	あまり ない と思う	いど ちら でも ない	やや そう 思う	非常 に そう 思う	無 回 答
1年未満	-	-	28.6	14.3	57.1	-
1年以上3年未満	-	-	16.7	33.3	50.0	-
3年以上10年未満	-	6.3	3.1	40.6	50.0	-
10年以上20年未満	-	3.2	6.5	58.1	32.3	-
20年以上30年未満	-	-	3.6	57.1	39.3	-
30年以上40年未満	-	-	5.4	43.2	51.4	-
40年以上50年未満	-	3.4	6.9	27.6	58.6	3.4
50年以上	3.0	-	9.1	48.5	39.4	-

問4 - 28 「もしも水害が起こったら」と考えると心配になる

	まったく 思わない と思う	あまり ない と思う	いど ちら でも ない	やや そう 思う	非常 に そう 思う	無 回 答
1年未満	28.6	14.3	14.3	14.3	28.6	-
1年以上3年未満	-	-	33.3	50.0	16.7	-
3年以上10年未満	3.1	15.6	18.8	31.3	31.3	-
10年以上20年未満	3.2	12.9	19.4	32.3	32.3	-
20年以上30年未満	-	3.6	14.3	42.9	39.3	-
30年以上40年未満	2.7	5.4	13.5	35.1	43.2	-
40年以上50年未満	3.4	10.3	17.2	17.2	44.8	6.9
50年以上	3.0	9.1	24.2	48.5	15.2	-

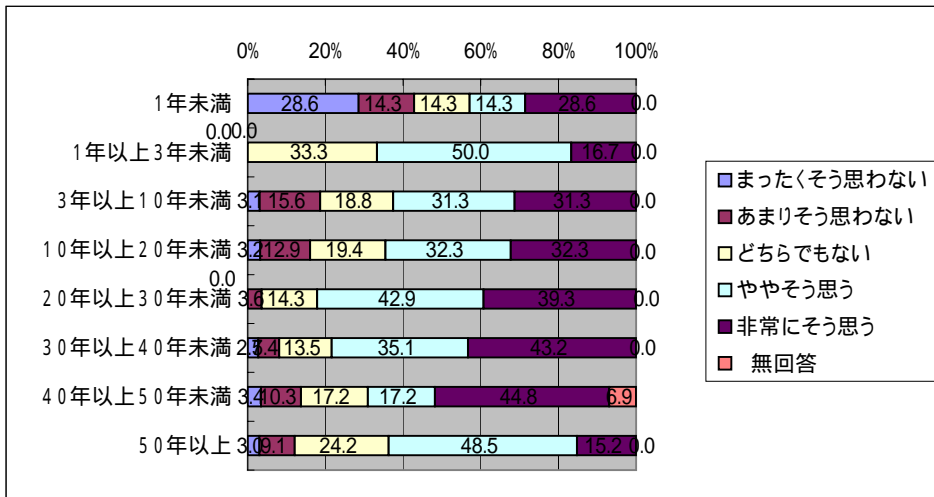
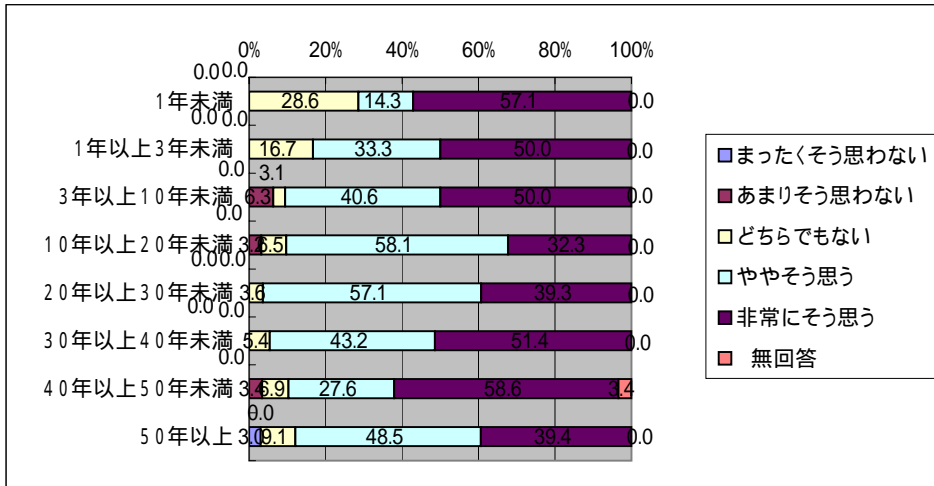

「災害に関するアンケート調査」(西枇杷島町)

問4 - 2 9 災害に備えて、住宅や家財の保険に加入したい  
問10 - 1 (1) 年齢

	なそま いう 思つ たく わく	いうあ 思まり わな そ	もど ちら い ら で	思や うや そ う	う非 思常 うに そ	無 回 答
20歳代	-	20.0	20.0	40.0	20.0	-
30歳代	4.3	4.3	30.4	34.8	26.1	-
40歳代	-	3.8	34.6	46.2	15.4	-
50歳代	2.1	4.2	16.7	35.4	39.6	2.1
60歳代	-	3.2	12.7	49.2	31.7	3.2
70歳以上	2.6	7.7	12.8	33.3	41.0	2.6
	うま 思つ わな く い そ	思あ わま り な い そ う	な ど ち ら ら で も	うや そ う 思	思非 う常 に そ う	無 回 答
男 性	-	6.7	20.0	44.4	28.9	-
女 性	3.0	1.5	16.4	34.3	40.3	4.5
	うま 思つ わな く い そ	思あ わま り な い そ う	な ど ち ら ら で も	うや そ う 思	思非 う常 に そ う	無 回 答
1人	-	7.1	28.6	35.7	21.4	7.1
2人	2.0	10.2	14.3	28.6	44.9	-
3人	-	-	24.5	39.6	32.1	3.8
4人	5.3	5.3	10.5	55.3	23.7	-
5人	-	-	22.2	44.4	33.3	-
6人以上	-	5.3	15.8	47.4	31.6	-

問4 - 3 0 災害の危険があるかどうかを調べるのは、面倒だと思う

	なそま いう 思つ たく わく	いうあ 思まり わな そ	もど ちら い ら で	思や うや そ う	う非 思常 うに そ	無 回 答
20歳代	40.0	-	20.0	20.0	20.0	-
30歳代	-	21.7	34.8	30.4	13.0	-
40歳代	7.7	19.2	34.6	38.5	-	-
50歳代	10.4	14.6	37.5	27.1	10.4	-
60歳代	-	22.2	22.2	42.9	7.9	4.8
70歳以上	10.3	10.3	12.8	41.0	23.1	2.6
	うま 思つ わな く い そ	思あ わま り な い そ う	な ど ち ら ら で も	うや そ う 思	思非 う常 に そ う	無 回 答
男 性	4.4	17.8	25.2	40.7	10.4	1.5
女 性	9.0	14.9	31.3	28.4	13.4	3.0
	うま 思つ わな く い そ	思あ わま り な い そ う	な ど ち ら ら で も	うや そ う 思	思非 う常 に そ う	無 回 答
1人	14.3	-	14.3	42.9	21.4	7.1
2人	8.2	16.3	24.5	36.7	14.3	-
3人	3.8	22.6	24.5	30.2	13.2	5.7
4人	5.3	18.4	31.6	34.2	10.5	-
5人	3.7	14.8	40.7	40.7	-	-
6人以上	10.5	15.8	21.1	42.1	10.5	-

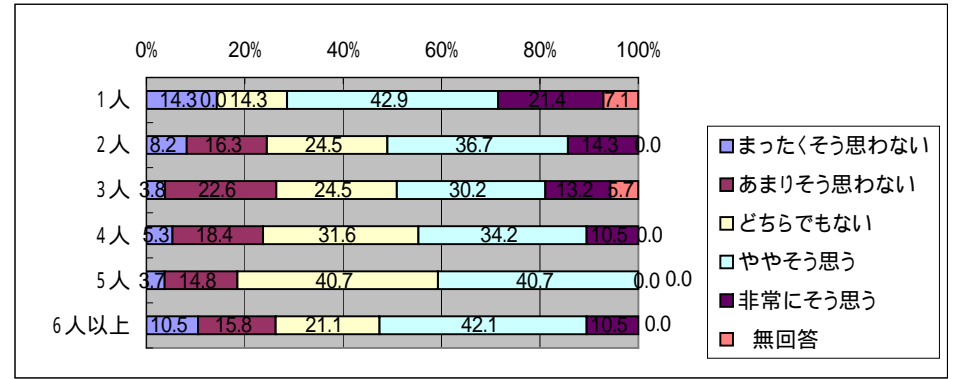
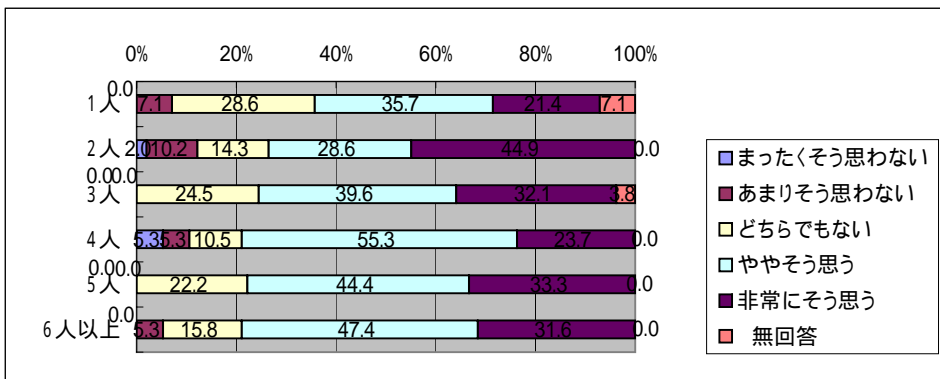
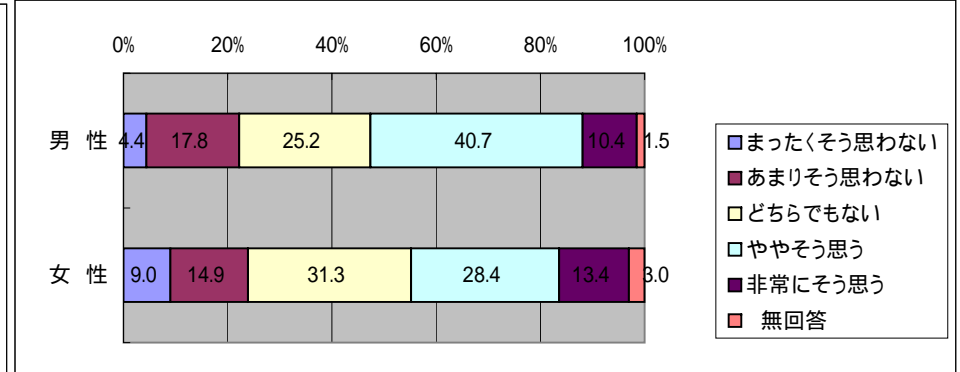
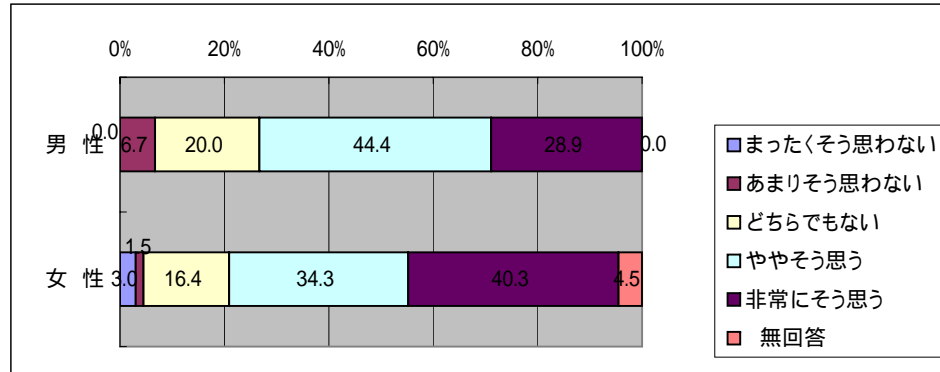
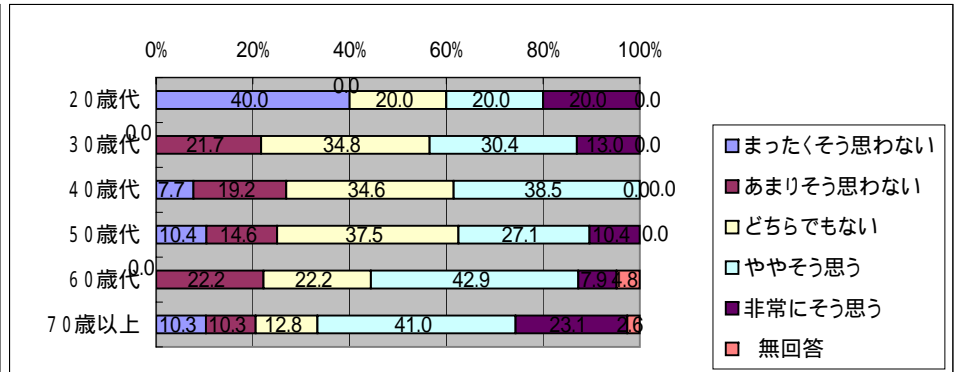
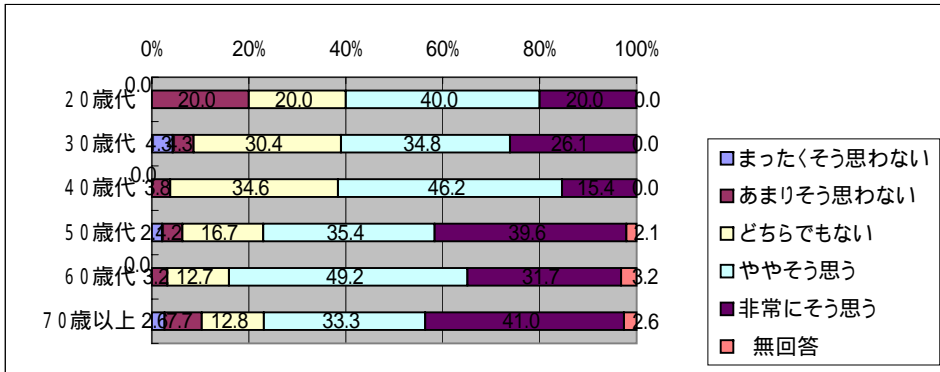

「災害に関するアンケート調査」(西柘杷島町)

問4 - 2 9 災害に備えて、住宅や家財の保険に加入したい

問10 - 2 (1) 住居形態

	うま つ 思 わ た く い そ	思 あ ま り な い そ う	な ど ち ら で も	う や や そ う 思	思 非 常 に そ う	無 回 答
一戸建て	1.7	4.7	15.7	41.9	34.3	1.7
集合住宅	-	6.9	37.9	31.0	20.7	3.4
	うま つ 思 わ た く い そ	思 あ ま り な い そ う	な ど ち ら で も	う や や そ う 思	思 非 常 に そ う	無 回 答
1階	-	-	13.3	46.7	33.3	6.7
2階	1.5	3.0	15.9	40.2	38.6	0.8
3階以上	7.7	15.4	15.4	46.2	15.4	-
	うま つ 思 わ た く い そ	思 あ ま り な い そ う	な ど ち ら で も	う や や そ う 思	思 非 常 に そ う	無 回 答
1階	-	-	37.5	25.0	31.3	6.3
2階	-	12.5	37.5	37.5	12.5	-
3階	-	20.0	40.0	40.0	-	-
4階	-	-	-	-	-	-
5階	-	-	-	-	-	-
6～9階	-	-	-	-	-	-
10階以上	-	-	-	-	-	-
	うま つ 思 わ た く い そ	思 あ ま り な い そ う	な ど ち ら で も	う や や そ う 思	思 非 常 に そ う	無 回 答
持ち家	1.3	3.8	16.5	41.8	34.8	1.9
賃貸	2.2	8.9	26.7	35.6	24.4	2.2
	うま つ 思 わ た く い そ	思 あ ま り な い そ う	な ど ち ら で も	う や や そ う 思	思 非 常 に そ う	無 回 答
木造	2.1	5.0	18.4	40.4	31.2	2.8
非木造	-	4.9	19.7	42.6	32.8	-

問4 - 3 0 災害の危険があるかどうかを調べるのは、面倒だと思う

	うま つ 思 わ た く い そ	思 あ ま り な い そ う	な ど ち ら で も	う や や そ う 思	思 非 常 に そ う	無 回 答
一戸建て	5.2	19.2	24.4	39.5	9.3	2.3
集合住宅	10.3	6.9	41.4	20.7	20.7	-
	うま つ 思 わ た く い そ	思 あ ま り な い そ う	な ど ち ら で も	う や や そ う 思	思 非 常 に そ う	無 回 答
1階	6.7	26.7	13.3	26.7	13.3	13.3
2階	4.5	18.9	25.8	41.7	8.3	0.8
3階以上	15.4	23.1	23.1	30.8	7.7	-
	うま つ 思 わ た く い そ	思 あ ま り な い そ う	な ど ち ら で も	う や や そ う 思	思 非 常 に そ う	無 回 答
1階	12.5	12.5	43.8	12.5	18.8	-
2階	-	-	37.5	37.5	25.0	-
3階	20.0	-	40.0	20.0	20.0	-
4階	-	-	-	-	-	-
5階	-	-	-	-	-	-
6～9階	-	-	-	-	-	-
10階以上	-	-	-	-	-	-
	うま つ 思 わ た く い そ	思 あ ま り な い そ う	な ど ち ら で も	う や や そ う 思	思 非 常 に そ う	無 回 答
持ち家	5.1	19.0	24.1	39.9	10.1	1.9
賃貸	11.1	11.1	37.8	22.2	15.6	2.2
	うま つ 思 わ た く い そ	思 あ ま り な い そ う	な ど ち ら で も	う や や そ う 思	思 非 常 に そ う	無 回 答
木造	6.4	19.9	24.1	38.3	8.5	2.8
非木造	4.9	11.5	34.4	32.8	16.4	-



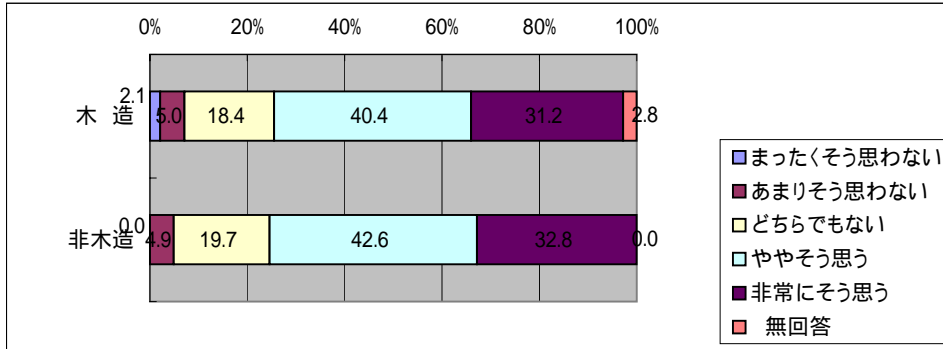
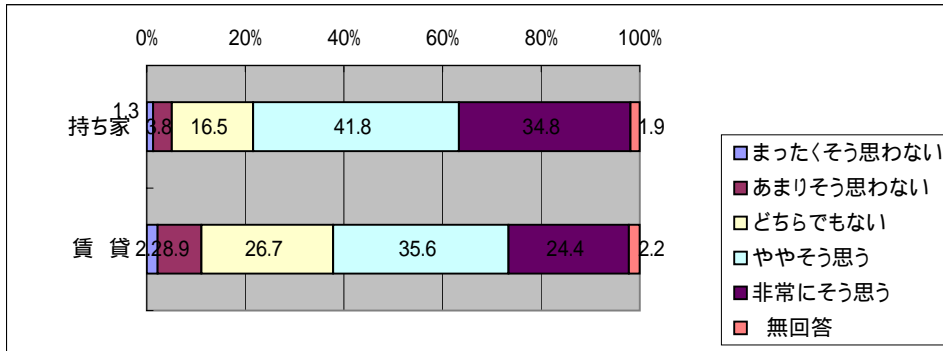
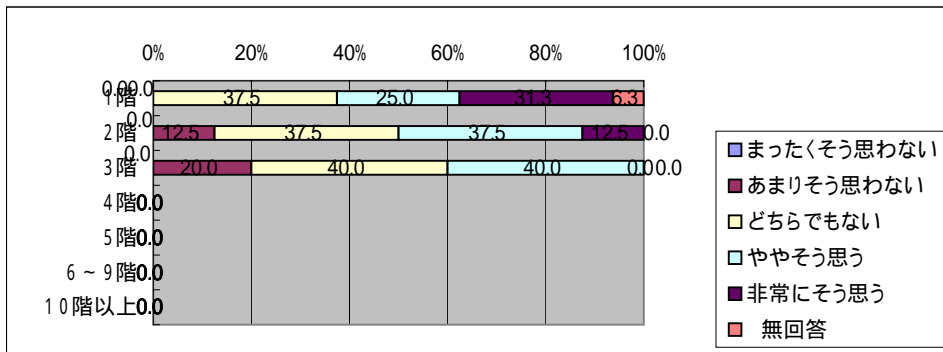
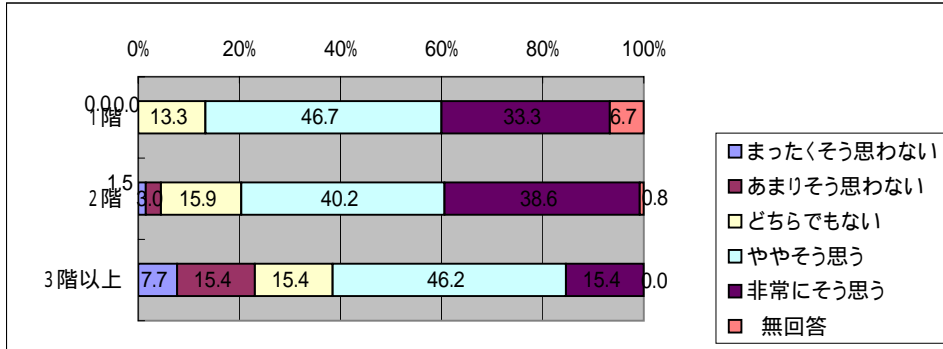
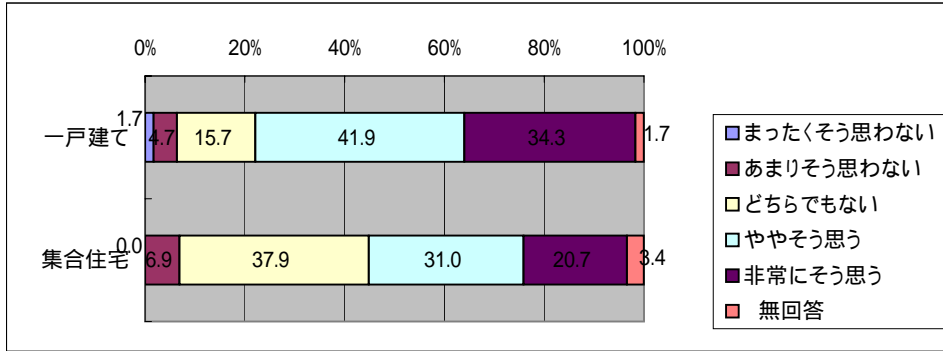

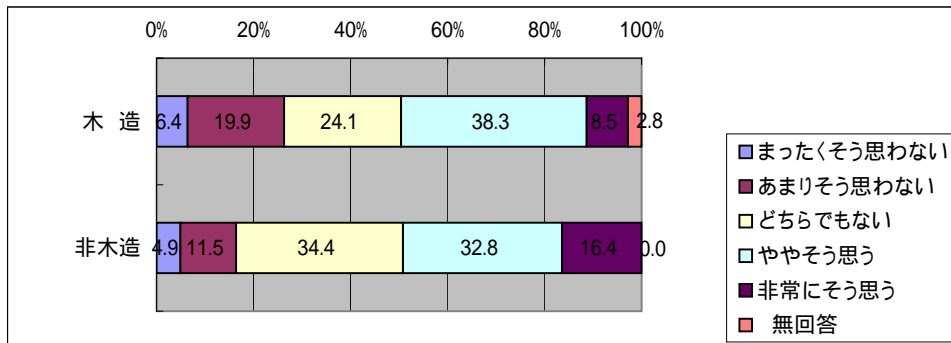
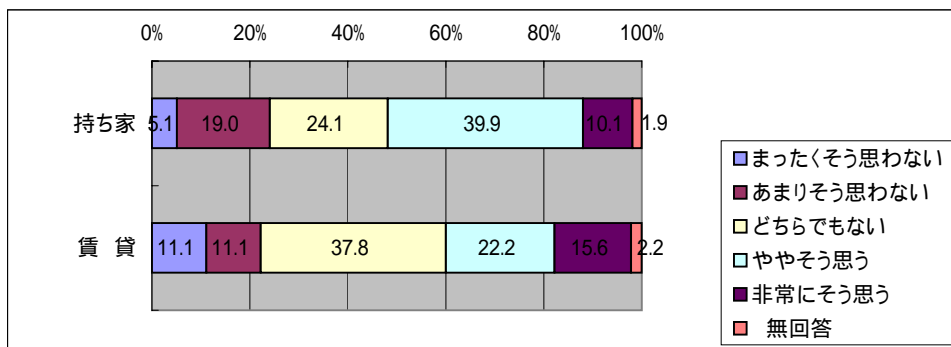
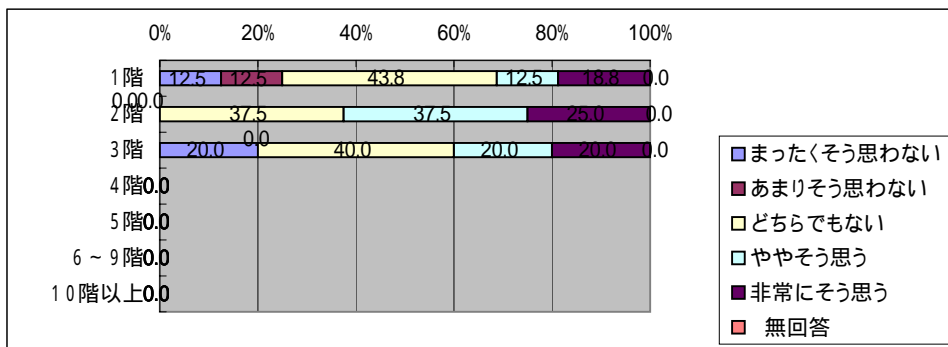
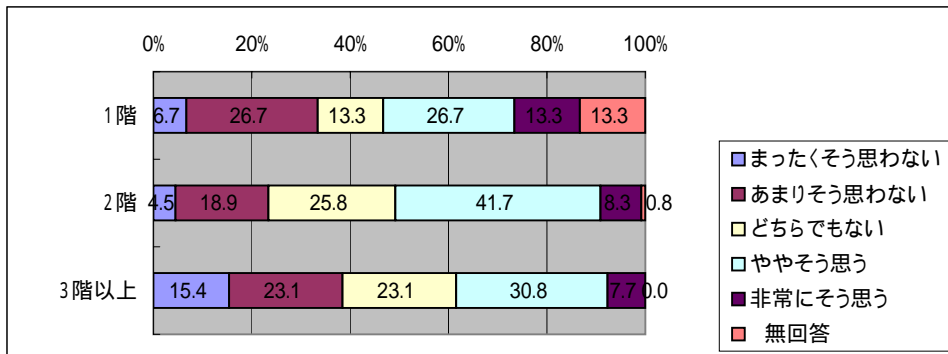
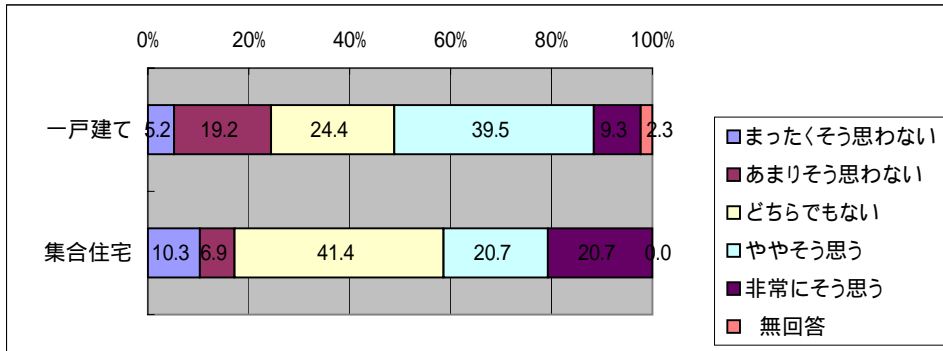

「災害に関するアンケート調査」（西枇杷島町）

問4 - 2 9 災害に備えて、住宅や家財の保険に加入したい

問10 - 2 (4) 居住年数

	まったく 思わない	あまり 思わ ない	ど ち ら で も な い	や や そ う 思 う	非 常 に そ う 思 う	無 回 答
1年未満	-	14.3	28.6	28.6	28.6	-
1年以上3年未満	-	-	33.3	33.3	33.3	-
3年以上10年未満	-	9.4	12.5	53.1	25.0	-
10年以上20年未満	-	3.2	25.8	41.9	25.8	3.2
20年以上30年未満	-	3.6	14.3	42.9	39.3	-
30年以上40年未満	-	8.1	24.3	37.8	27.0	2.7
40年以上50年未満	-	-	13.8	34.5	48.3	3.4
50年以上	6.1	3.0	15.2	39.4	33.3	3.0

問4 - 3 0 災害の危険があるかどうかを調べるのは、面倒だと思う

	まったく 思わない	あまり 思わ ない	ど ち ら で も な い	や や そ う 思 う	非 常 に そ う 思 う	無 回 答
1年未満	-	-	28.6	57.1	14.3	-
1年以上3年未満	-	-	33.3	33.3	16.7	-
3年以上10年未満	-	9.4	12.5	28.1	40.6	-
10年以上20年未満	-	-	22.6	38.7	29.0	3.2
20年以上30年未満	-	7.1	17.9	25.0	39.3	-
30年以上40年未満	-	2.7	21.6	21.6	45.9	-
40年以上50年未満	-	6.9	20.7	17.2	34.5	6.9
50年以上	15.2	6.1	30.3	27.3	18.2	3.0

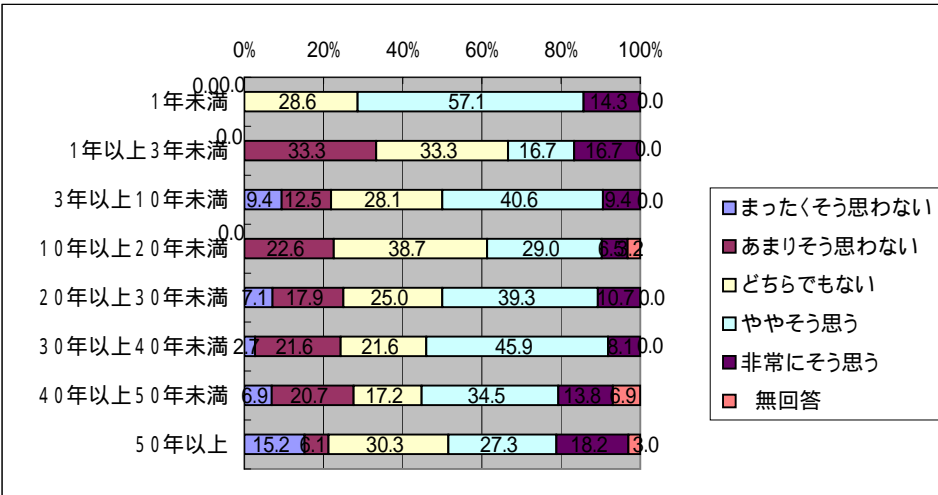
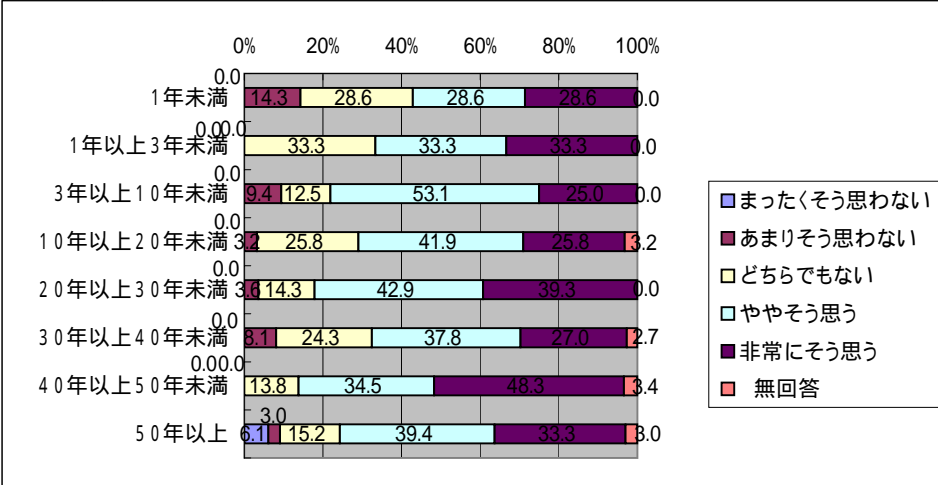

「災害に関するアンケート調査」(西枇杷島町)

問4-31 東海地震が起きたときのことを考えると、心配になる  
問10-1(1) 年齢

	うま つた わたく ないそ	思あ わまり ないそ う	な い ち ら で も	う や や そ う 思	思非 う常 にそ う	無 回 答
20歳代	-	-	20.0	20.0	60.0	-
30歳代	8.7	4.3	17.4	43.5	26.1	-
40歳代	-	3.8	26.9	42.3	26.9	-
50歳代	-	2.1	20.8	37.5	39.6	-
60歳代	-	3.2	11.1	38.1	44.4	3.2
70歳以上	2.6	-	23.1	28.2	46.2	-
	うま つた わたく ないそ	思あ わまり ないそ う	な い ち ら で も	う や や そ う 思	思非 う常 にそ う	無 回 答
男 性	1.5	3.0	23.7	37.0	34.8	-
女 性	-	1.5	7.5	37.3	50.7	3.0
	うま つた わたく ないそ	思あ わまり ないそ う	な い ち ら で も	う や や そ う 思	思非 う常 にそ う	無 回 答
1人	-	-	14.3	35.7	50.0	-
2人	4.1	-	14.3	32.7	49.0	-
3人	-	3.8	18.9	35.8	37.7	3.8
4人	-	2.6	26.3	34.2	36.8	-
5人	3.7	7.4	22.2	48.1	18.5	-
6人以上	-	-	10.5	42.1	47.4	-

問4-32 災害に関する記事が載っていると、読むことが多い

	うま つた わたく ないそ	思あ わまり ないそ う	な い ち ら で も	う や や そ う 思	思非 う常 にそ う	無 回 答
20歳代	20.0	20.0	20.0	40.0	-	-
30歳代	-	8.7	8.7	65.2	17.4	-
40歳代	-	3.8	19.2	42.3	34.6	-
50歳代	-	-	14.6	54.2	31.3	-
60歳代	-	3.2	14.3	39.7	39.7	3.2
70歳以上	-	2.6	7.7	41.0	46.2	2.6
	うま つた わたく ないそ	思あ わまり ないそ う	な い ち ら で も	う や や そ う 思	思非 う常 にそ う	無 回 答
男 性	-	3.7	14.8	46.7	34.1	0.7
女 性	1.5	3.0	10.4	46.3	35.8	3.0
	うま つた わたく ないそ	思あ わまり ないそ う	な い ち ら で も	う や や そ う 思	思非 う常 にそ う	無 回 答
1人	7.1	-	35.7	35.7	21.4	-
2人	-	4.1	2.0	42.9	51.0	-
3人	-	7.5	13.2	43.4	30.2	5.7
4人	-	-	15.8	50.0	34.2	-
5人	-	3.7	18.5	59.3	18.5	-
6人以上	-	-	10.5	57.9	31.6	-

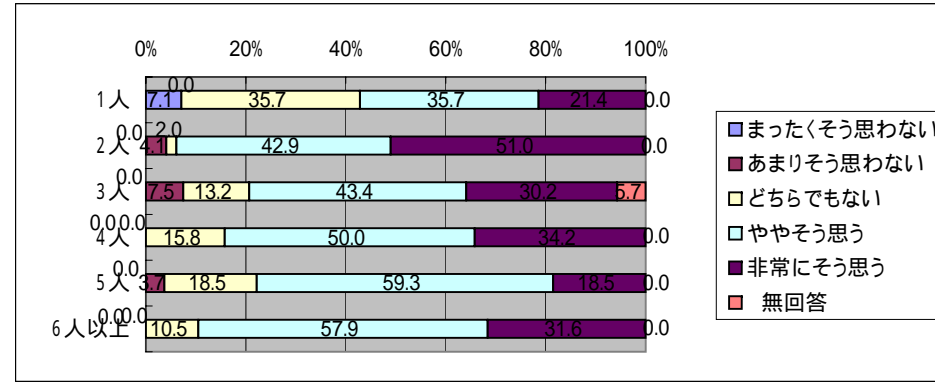
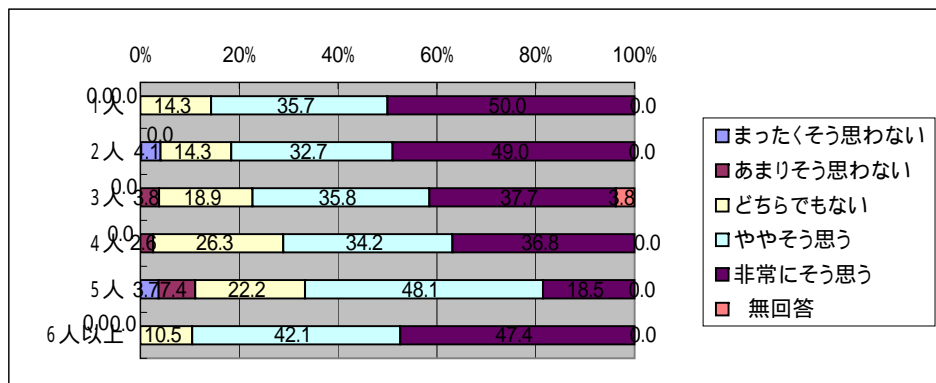
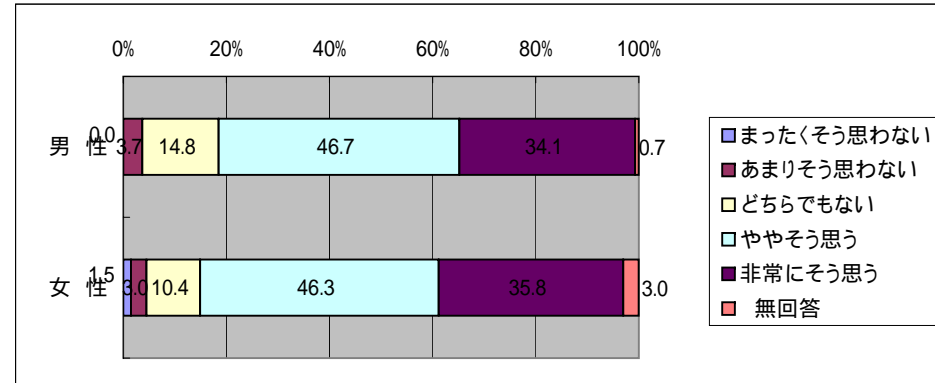
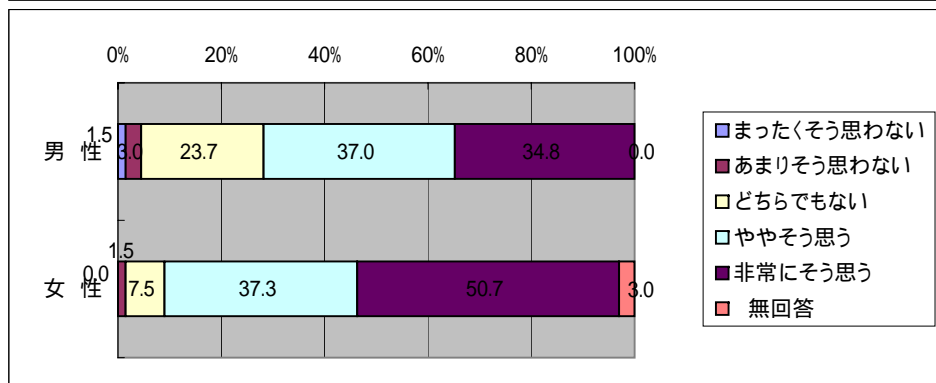
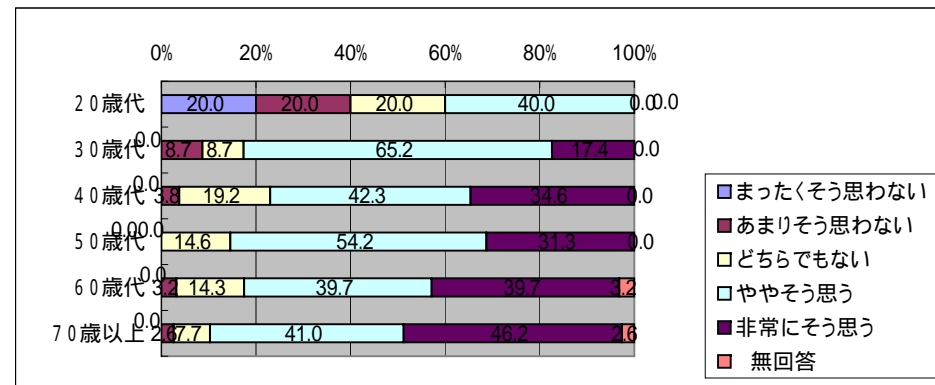
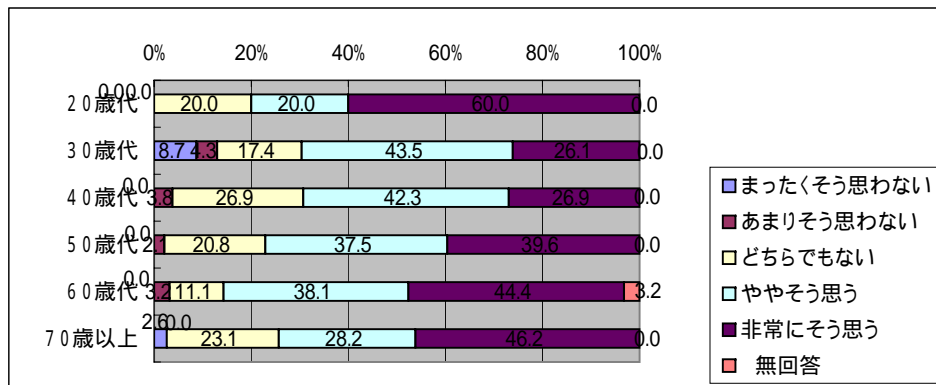

「災害に関するアンケート調査」(西枇杷島町)

問4-3 1 東海地震が起きたときのことを考えると、心配になる

問10-2(1) 住居形態

	思 ま つ た く そ う わ な い そ う 思	わ あ ま り そ う 思	い ど ち ら で も な	や や そ う 思 う	う 非 常 に そ う 思	無 回 答
一戸建て	1.2	2.3	19.8	37.2	38.4	1.2
集合住宅	3.4	3.4	13.8	34.5	44.8	-
	思 ま つ た く そ う わ な い そ う 思	わ あ ま り そ う 思	い ど ち ら で も な	や や そ う 思 う	う 非 常 に そ う 思	無 回 答
1階	-	6.7	6.7	20.0	60.0	6.7
2階	0.8	2.3	24.2	36.4	36.4	-
3階以上	7.7	-	7.7	46.2	38.5	-
	思 ま つ た く そ う わ な い そ う 思	わ あ ま り そ う 思	い ど ち ら で も な	や や そ う 思 う	う 非 常 に そ う 思	無 回 答
1階	-	6.3	-	43.8	50.0	-
2階	-	-	50.0	12.5	37.5	-
3階	20.0	-	-	40.0	40.0	-
4階	-	-	-	-	-	-
5階	-	-	-	-	-	-
6~9階	-	-	-	-	-	-
10階以上	-	-	-	-	-	-
	思 ま つ た く そ う わ な い そ う 思	わ あ ま り そ う 思	い ど ち ら で も な	や や そ う 思 う	う 非 常 に そ う 思	無 回 答
持ち家	0.6	1.9	20.3	38.0	38.6	0.6
賃貸	4.4	4.4	13.3	31.1	44.4	2.2
	思 ま つ た く そ う わ な い そ う 思	わ あ ま り そ う 思	い ど ち ら で も な	や や そ う 思 う	う 非 常 に そ う 思	無 回 答
木造	1.4	3.5	18.4	37.6	37.6	1.4
非木造	1.6	-	19.7	36.1	42.6	-

問4-3 2 災害に関する記事が載っていると、読むことが多い

	思 ま つ た く そ う わ な い そ う 思	わ あ ま り そ う 思	い ど ち ら で も な	や や そ う 思 う	う 非 常 に そ う 思	無 回 答
一戸建て	-	2.9	13.4	47.1	34.9	1.7
集合住宅	3.4	6.9	13.8	48.3	27.6	-
	思 ま つ た く そ う わ な い そ う 思	わ あ ま り そ う 思	い ど ち ら で も な	や や そ う 思 う	う 非 常 に そ う 思	無 回 答
1階	-	-	6.7	20.0	66.7	6.7
2階	-	3.8	15.9	50.0	29.5	0.8
3階以上	-	-	7.7	46.2	46.2	-
	思 ま つ た く そ う わ な い そ う 思	わ あ ま り そ う 思	い ど ち ら で も な	や や そ う 思 う	う 非 常 に そ う 思	無 回 答
1階	-	-	12.5	56.3	31.3	-
2階	12.5	-	25.0	37.5	25.0	-
3階	-	40.0	-	40.0	20.0	-
4階	-	-	-	-	-	-
5階	-	-	-	-	-	-
6~9階	-	-	-	-	-	-
10階以上	-	-	-	-	-	-
	思 ま つ た く そ う わ な い そ う 思	わ あ ま り そ う 思	い ど ち ら で も な	や や そ う 思 う	う 非 常 に そ う 思	無 回 答
持ち家	-	3.2	13.9	47.5	34.2	1.3
賃貸	2.2	4.4	11.1	42.2	37.8	2.2
	思 ま つ た く そ う わ な い そ う 思	わ あ ま り そ う 思	い ど ち ら で も な	や や そ う 思 う	う 非 常 に そ う 思	無 回 答
木造	-	2.8	12.8	49.6	33.3	1.4
非木造	1.6	4.9	14.8	41.0	36.1	1.6

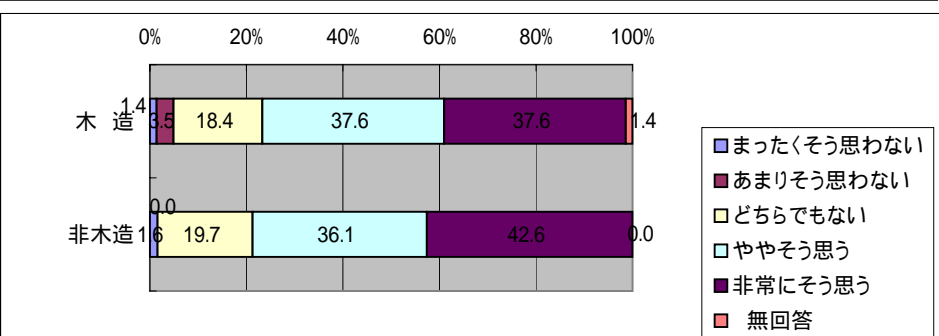
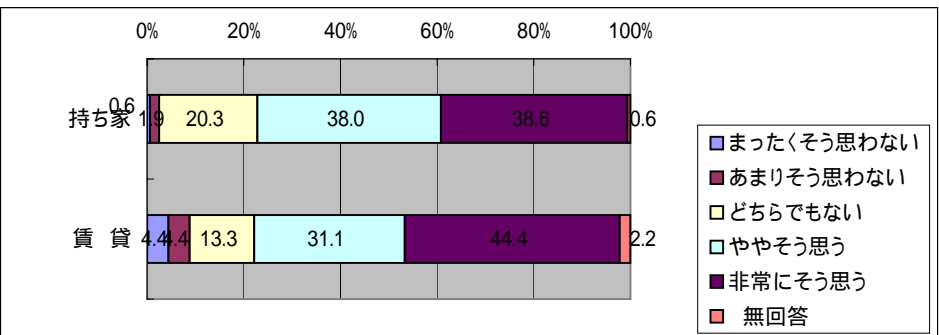
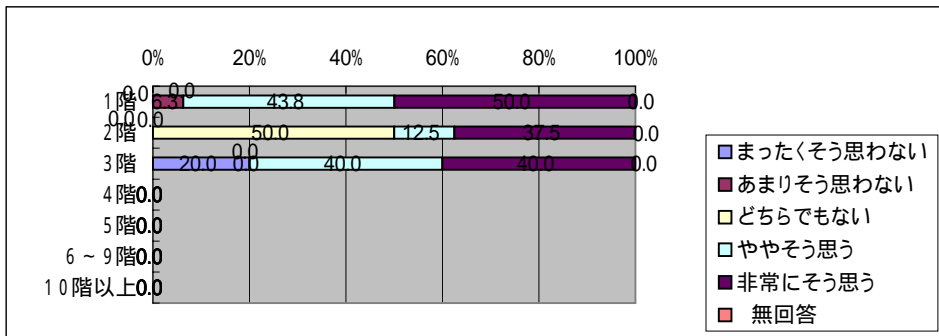
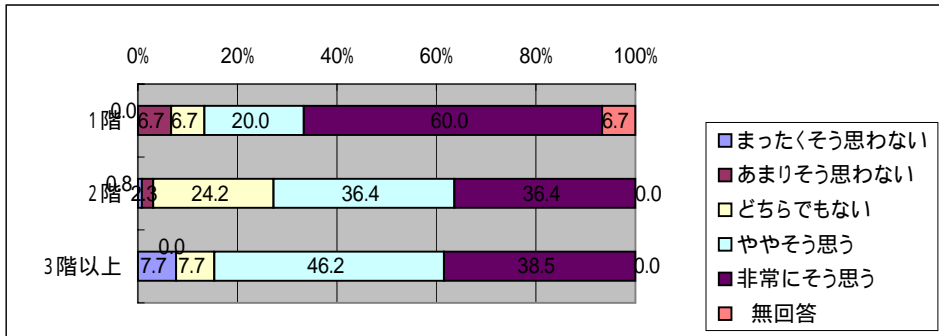
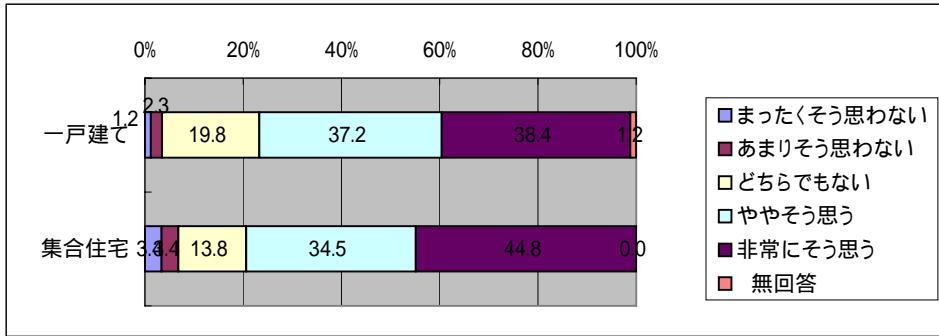

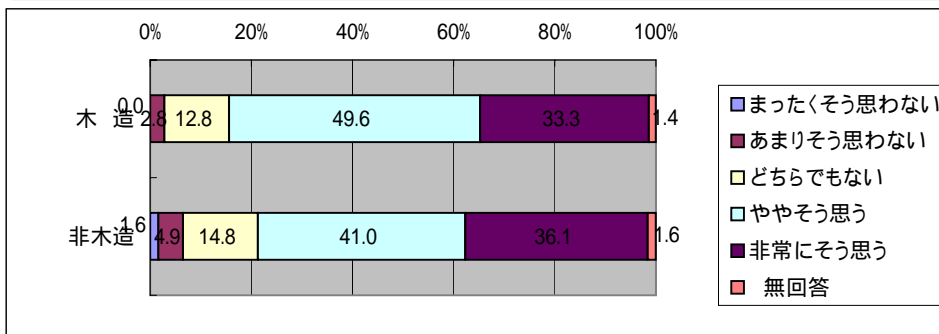
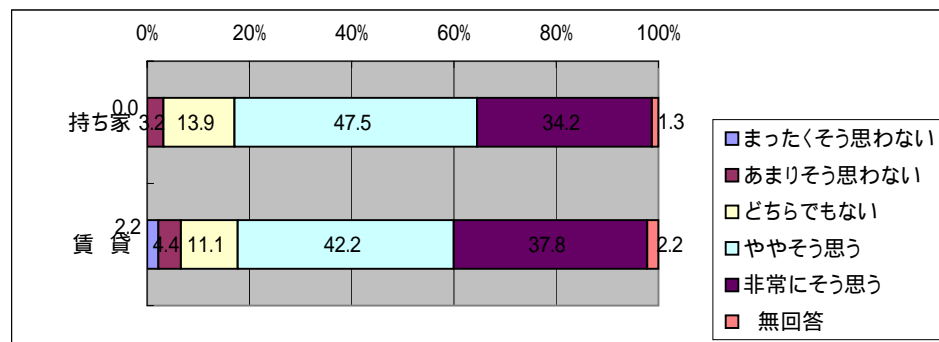
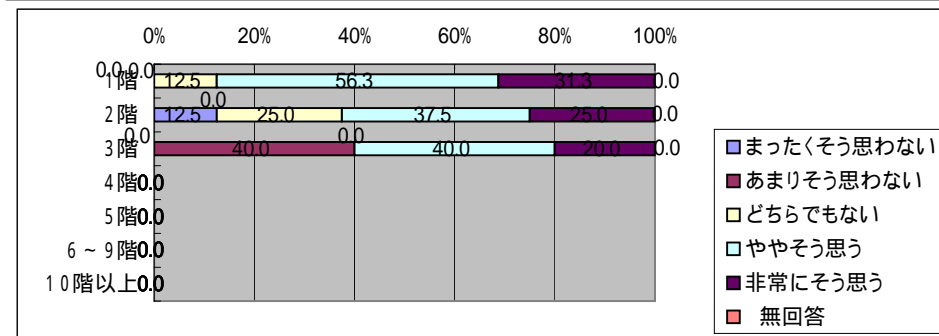
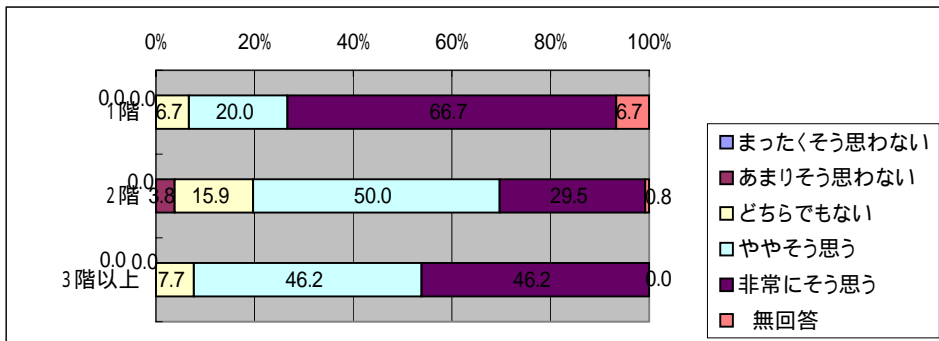
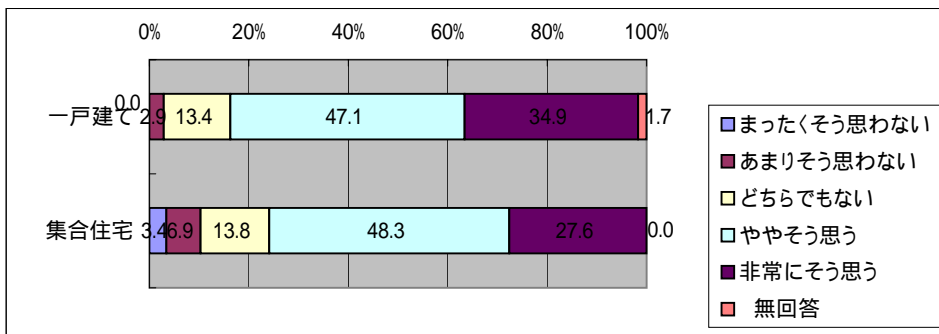



「災害に関するアンケート調査」(西枇杷島町)

問4-31 東海地震が起きたときのことを考えると、心配になる

問10-2(4) 居住年数

	うま まった つた わたく ないそ う	思あ わまり ないそ う	な い ち ら で も	う や や そ う 思	思非 う常 にそ う	無 回 答
1年未満	-	-	42.9	28.6	28.6	-
1年以上3年未満	-	-	16.7	66.7	16.7	-
3年以上10年未満	6.3	3.1	15.6	34.4	40.6	-
10年以上20年未満	-	3.2	16.1	48.4	29.0	3.2
20年以上30年未満	-	3.6	14.3	39.3	42.9	-
30年以上40年未満	-	-	24.3	35.1	40.5	-
40年以上50年未満	-	6.9	10.3	27.6	51.7	3.4
50年以上	3.0	-	24.2	33.3	39.4	-

問4-32 災害に関する記事が載っていると、読むことが多い

	うま まった つた わたく ないそ う	思あ わまり ないそ う	な い ち ら で も	う や や そ う 思	思非 う常 にそ う	無 回 答
1年未満	14.3	-	14.3	57.1	14.3	-
1年以上3年未満	-	-	16.7	66.7	16.7	-
3年以上10年未満	-	9.4	12.5	50.0	28.1	-
10年以上20年未満	-	-	9.7	41.9	45.2	3.2
20年以上30年未満	-	-	14.3	42.9	42.9	-
30年以上40年未満	-	5.4	16.2	43.2	35.1	-
40年以上50年未満	-	6.9	6.9	34.5	48.3	3.4
50年以上	-	-	18.2	57.6	21.2	3.0

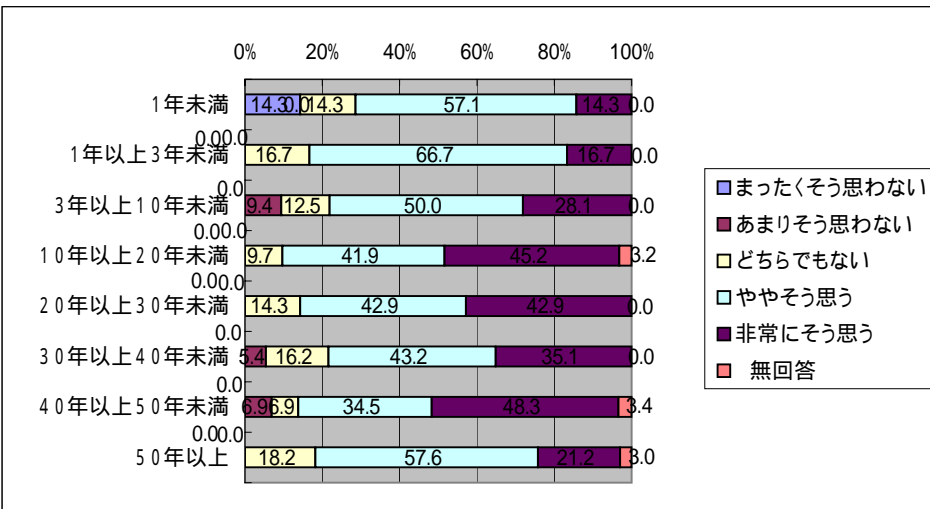
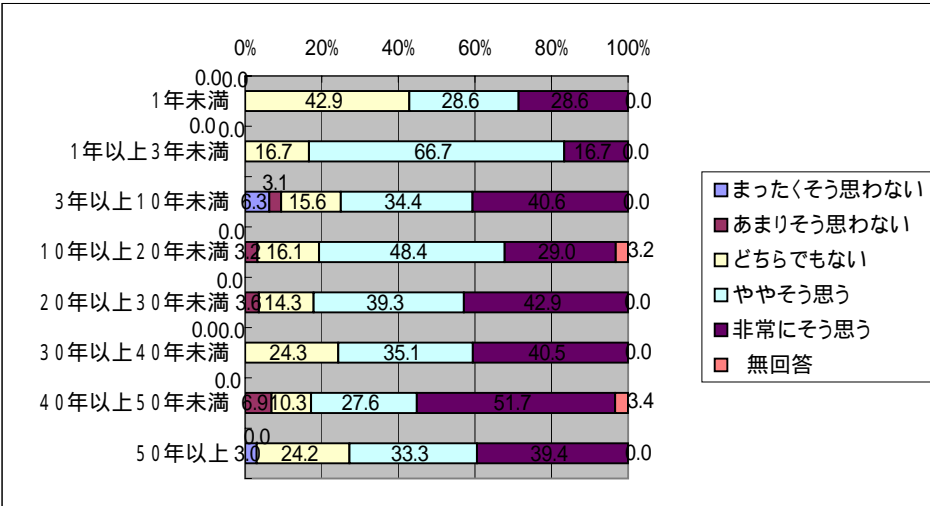

「災害に関するアンケート調査」(西枇杷島町)

問4-33 倒壊する危険があるならば、家屋の耐震補強をしたい  
問10-1(1)年齢

	わ ま つ た く そ う 思 わ な い	な あ ま り そ う 思 わ な い	ど ち ら で も な い	や や そ う 思 う	非 常 に そ う 思 う	無 回 答
20歳代	-	60.0	-	20.0	20.0	-
30歳代	-	4.3	34.8	47.8	13.0	-
40歳代	-	3.8	38.5	34.6	23.1	-
50歳代	4.2	8.3	20.8	41.7	25.0	-
60歳代	1.6	7.9	19.0	36.5	28.6	6.3
70歳以上	2.6	10.3	15.4	30.8	35.9	5.1
	わ ま つ た く そ う 思 わ な い	な あ ま り そ う 思 わ な い	ど ち ら で も な い	や や そ う 思 う	非 常 に そ う 思 う	無 回 答
男 性	2.2	8.9	20.0	39.3	28.9	0.7
女 性	-	9.0	28.4	34.3	22.4	6.0
	わ ま つ た く そ う 思 わ な い	な あ ま り そ う 思 わ な い	ど ち ら で も な い	や や そ う 思 う	非 常 に そ う 思 う	無 回 答
1人	-	14.3	7.1	42.9	28.6	7.1
2人	4.1	6.1	22.4	30.6	36.7	-
3人	-	13.2	24.5	30.2	26.4	5.7
4人	5.3	7.9	28.9	39.5	18.4	-
5人	-	7.4	25.9	48.1	18.5	-
6人以上	-	5.3	15.8	42.1	31.6	5.3

問4-34 耐震強度を高めるのは、費用がかかるので難しいと思う

	わ ま つ た く そ う 思 わ な い	な あ ま り そ う 思 わ な い	ど ち ら で も な い	や や そ う 思 う	非 常 に そ う 思 う	無 回 答
20歳代	-	-	20.0	20.0	60.0	-
30歳代	-	-	30.4	43.5	26.1	-
40歳代	-	-	15.4	53.8	30.8	-
50歳代	2.1	4.2	16.7	35.4	41.7	-
60歳代	-	7.9	12.7	36.5	39.7	3.2
70歳以上	5.1	2.6	2.6	46.2	41.0	2.6
	わ ま つ た く そ う 思 わ な い	な あ ま り そ う 思 わ な い	ど ち ら で も な い	や や そ う 思 う	非 常 に そ う 思 う	無 回 答
男 性	1.5	4.4	13.3	43.7	36.3	0.7
女 性	-	3.0	16.4	35.8	41.8	3.0
	わ ま つ た く そ う 思 わ な い	な あ ま り そ う 思 わ な い	ど ち ら で も な い	や や そ う 思 う	非 常 に そ う 思 う	無 回 答
1人	-	-	14.3	42.9	35.7	7.1
2人	4.1	4.1	16.3	34.7	40.8	-
3人	-	7.5	17.0	41.5	30.2	3.8
4人	2.6	2.6	13.2	44.7	36.8	-
5人	-	-	11.1	40.7	48.1	-
6人以上	-	5.3	5.3	47.4	42.1	-

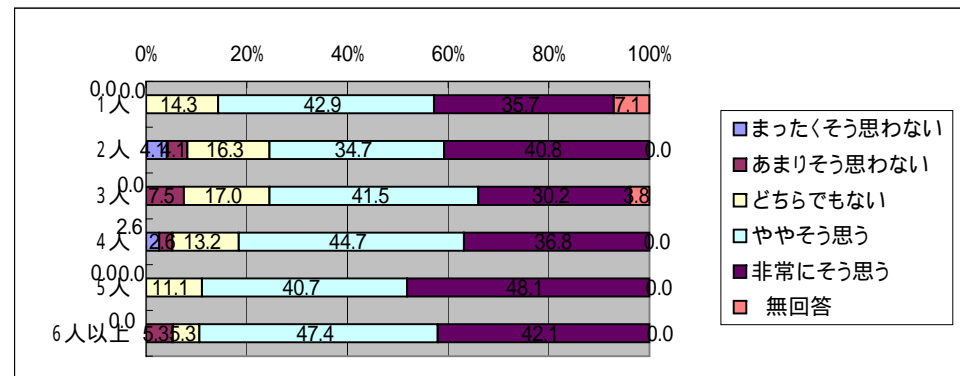
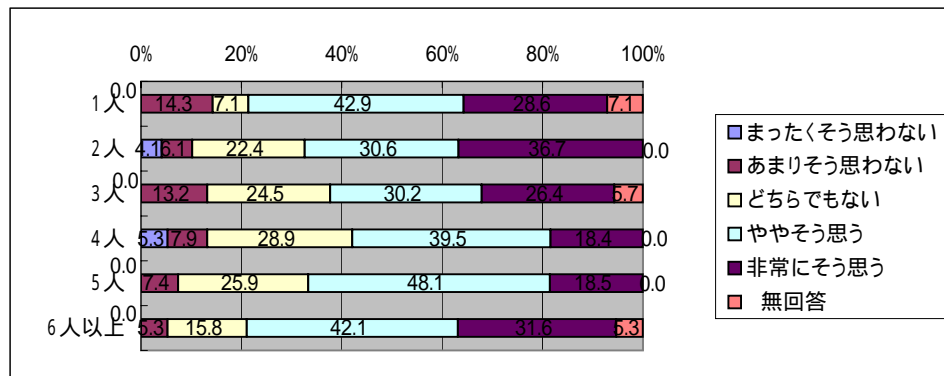
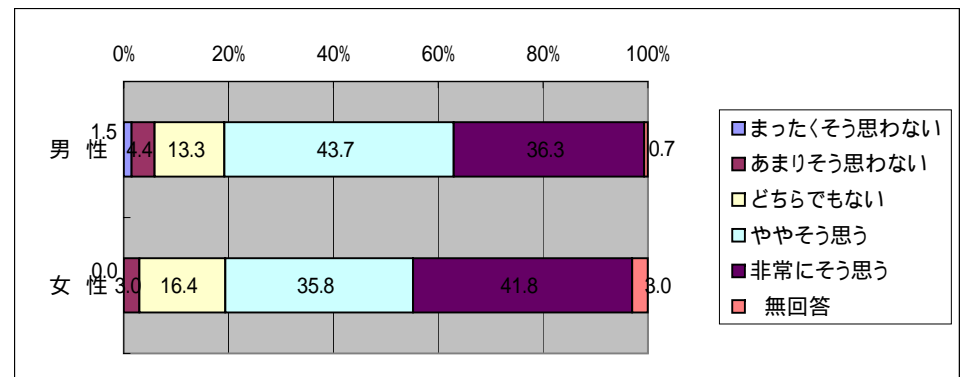
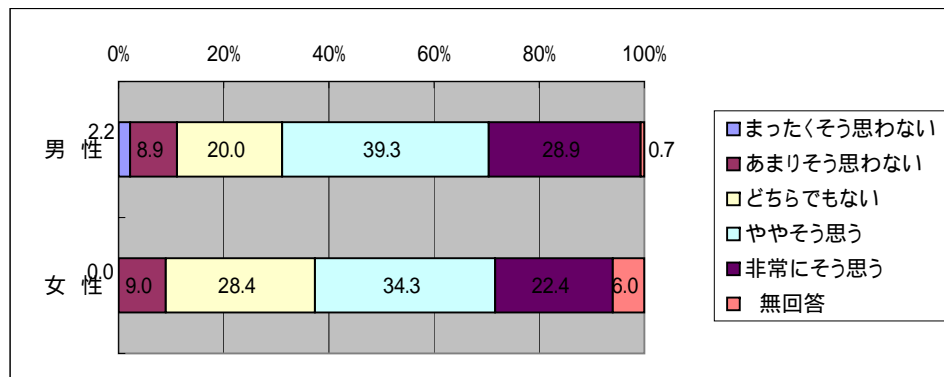
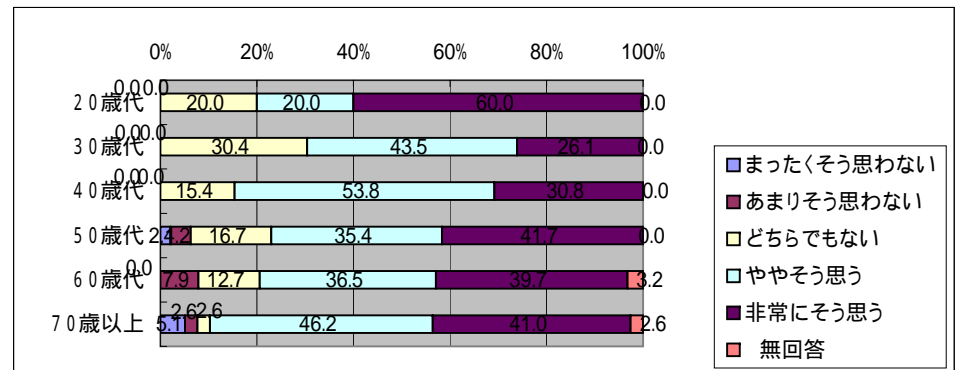
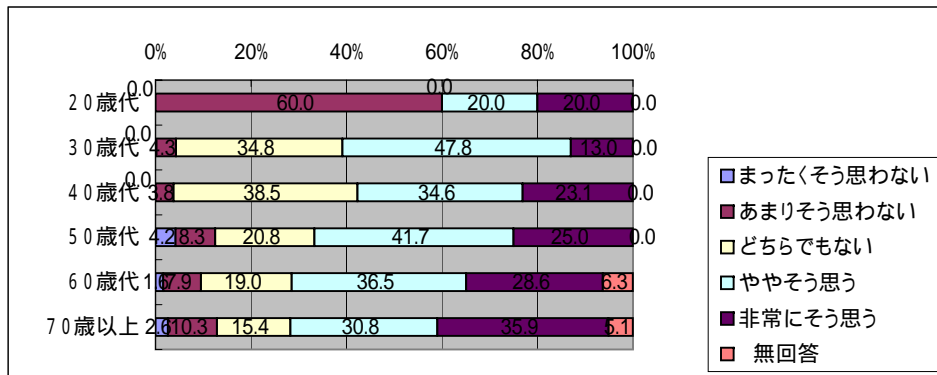

「災害に関するアンケート調査」(西枇杷島町)

問4-33 倒壊する危険があるならば、家屋の耐震補強をしたい

問10-2(1) 住居形態

	思そた わうく	わうり な思そ	いもら なでち	思そや うや	うに非 思そ常	回 答無							
一戸建て	2.3	8.7	22.7	35.5	27.3	3.5							
集合住宅	-	10.3	24.1	48.3	17.2	-							
	思うそ	く	思うそ	も	でら	思うそ	や	う	そ	に	答	回	無
1階	-	-	6.7	13.3	33.3	33.3	13.3						
2階	2.3	9.1	23.5	34.8	28.0	2.3							
3階以上	7.7	15.4	15.4	38.5	23.1	-							
	思うそ	く	思うそ	も	でら	思うそ	や	う	そ	に	答	回	無
1階	-	-	-	18.8	56.3	25.0	-						
2階	-	-	25.0	25.0	37.5	12.5	-						
3階	-	-	20.0	40.0	40.0	-	-						
4階	-	-	-	-	-	-	-						
5階	-	-	-	-	-	-	-						
6~9階	-	-	-	-	-	-	-						
10階以上	-	-	-	-	-	-	-						
	思うそ	く	思うそ	も	でら	思うそ	や	う	そ	に	答	回	無
持ち家	1.9	9.5	22.8	34.2	28.5	3.2							
賃貸	2.2	6.7	22.2	46.7	20.0	2.2							
	思うそ	く	思うそ	も	でら	思うそ	や	う	そ	に	答	回	無
木造	2.8	7.8	21.3	38.3	25.5	4.3							
非木造	-	11.5	26.2	36.1	26.2	-							

問4-34 耐震強度を高めるのは、費用がかかるので難しいと思う

	思そた わうく	わうり な思そ	いもら なでち	思そや うや	うに非 思そ常	回 答無							
一戸建て	1.7	4.7	11.0	43.6	37.2	1.7							
集合住宅	-	-	34.5	27.6	37.9	-							
	思うそ	く	思うそ	も	でら	思うそ	や	う	そ	に	答	回	無
1階	6.7	6.7	13.3	20.0	40.0	13.3							
2階	0.8	4.5	9.8	45.5	39.4	-							
3階以上	7.7	7.7	15.4	38.5	30.8	-							
	思うそ	く	思うそ	も	でら	思うそ	や	う	そ	に	答	回	無
1階	-	-	-	37.5	25.0	37.5	-						
2階	-	-	-	37.5	25.0	37.5	-						
3階	-	-	-	20.0	40.0	40.0	-						
4階	-	-	-	-	-	-	-						
5階	-	-	-	-	-	-	-						
6~9階	-	-	-	-	-	-	-						
10階以上	-	-	-	-	-	-	-						
	思うそ	く	思うそ	も	でら	思うそ	や	う	そ	に	答	回	無
持ち家	1.3	4.4	10.1	44.9	38.0	1.3							
賃貸	2.2	2.2	28.9	26.7	37.8	2.2							
	思うそ	く	思うそ	も	でら	思うそ	や	う	そ	に	答	回	無
木造	2.1	5.7	11.3	39.0	39.7	2.1							
非木造	-	-	21.3	44.3	34.4	-							

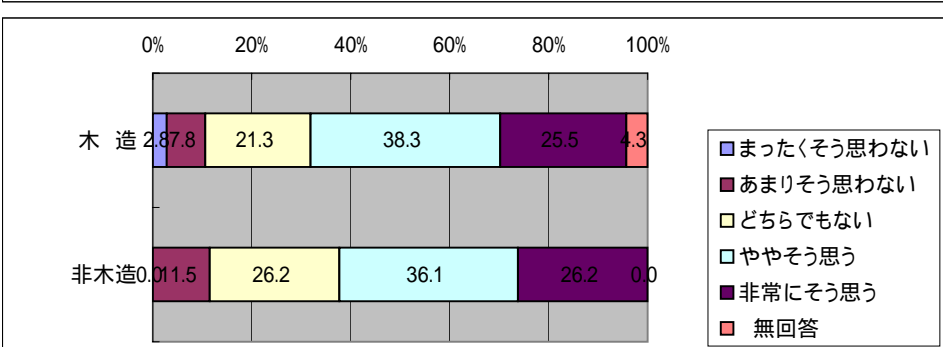
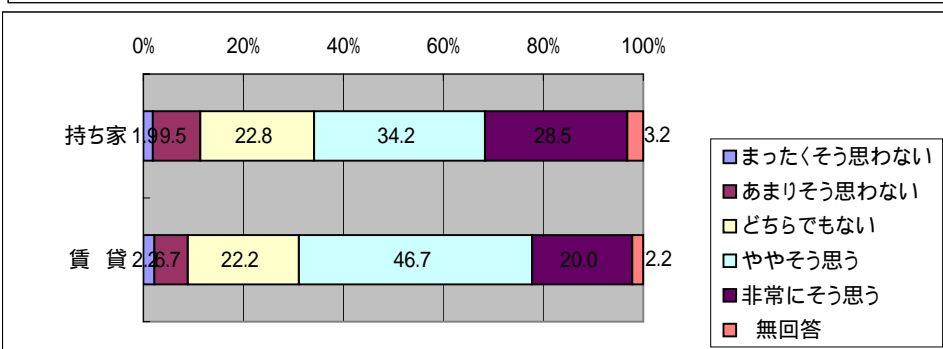
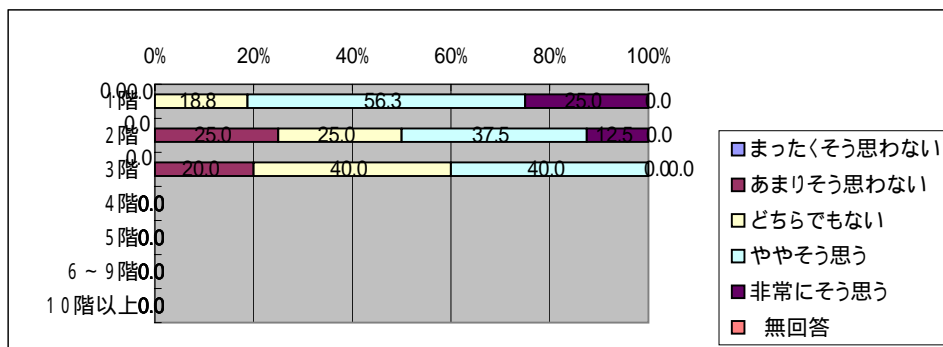
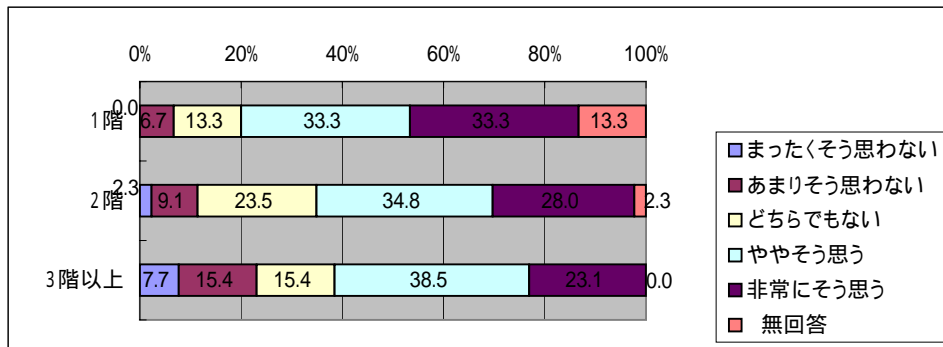
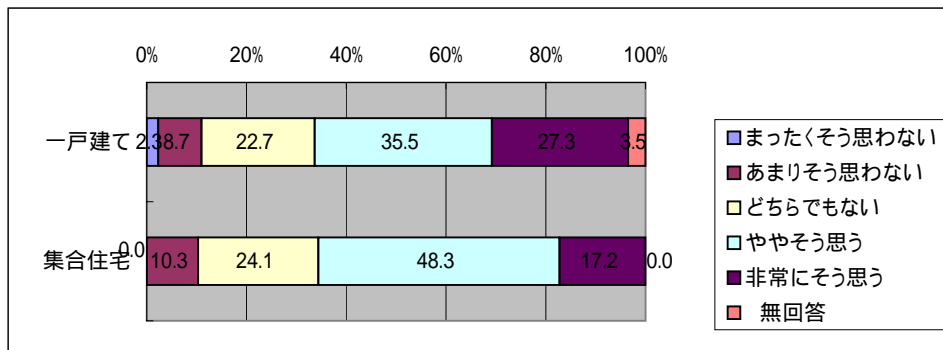

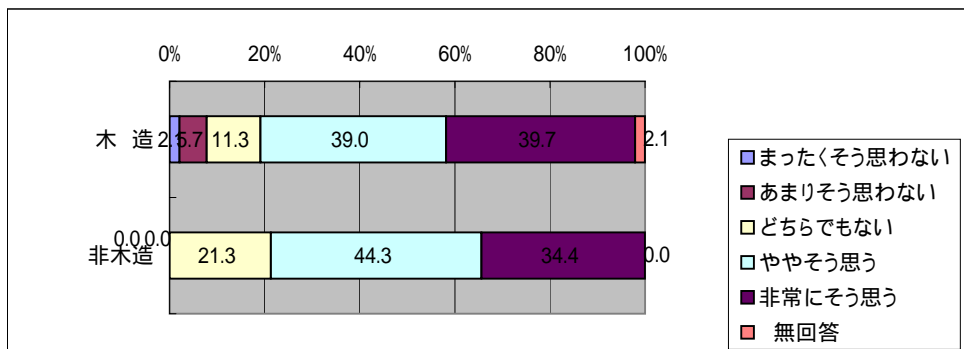
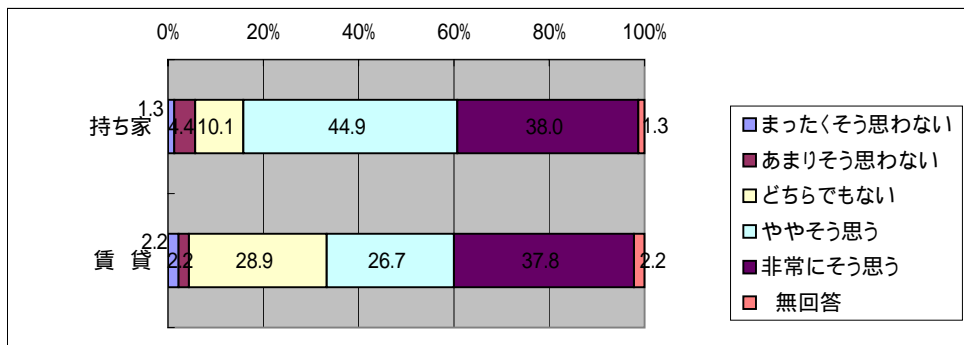
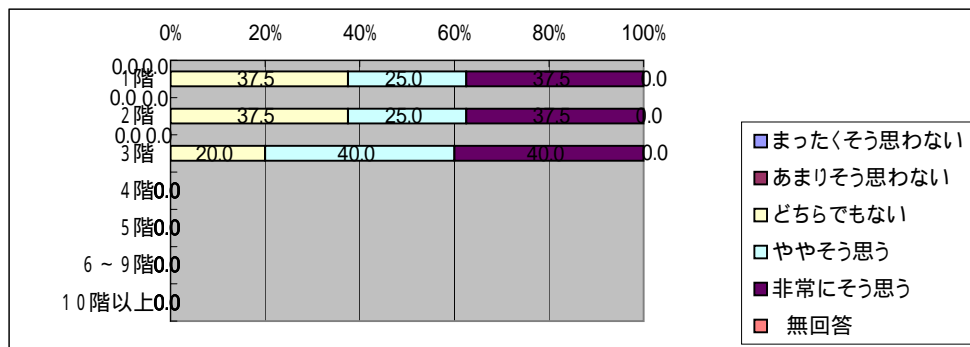
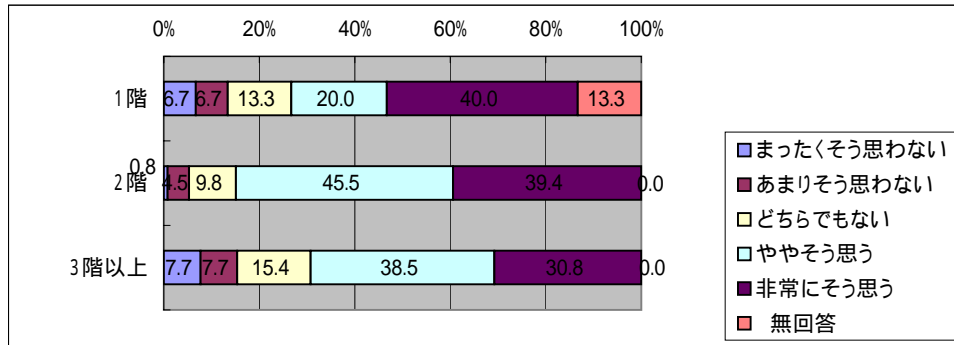
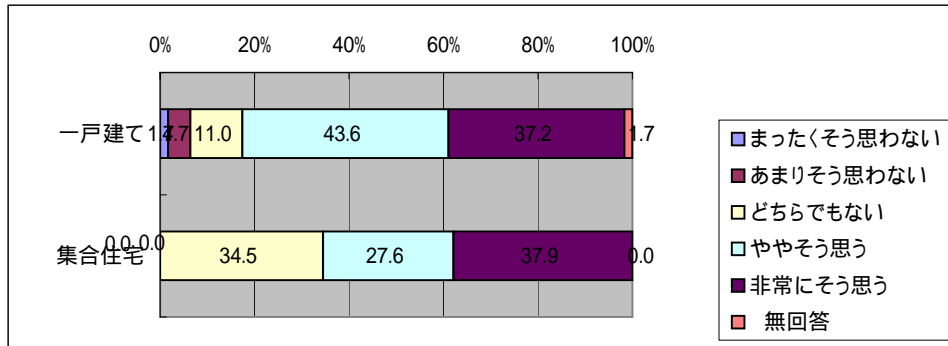

「災害に関するアンケート調査」（西枇杷島町）

問4 - 3 3 倒壊する危険があるならば、家屋の耐震補強をしたい  
問10 - 2 (4) 居住年数

	まったくそう 思わない	あまりそう 思わない	どちらでも ない	ややそう 思う	非常にそう 思う	無 回答
1年未満	-	28.6	14.3	42.9	-	14.3
1年以上3年未満	-	-	16.7	33.3	50.0	-
3年以上10年未満	-	12.5	18.8	53.1	15.6	-
10年以上20年未満	-	9.7	32.3	35.5	19.4	3.2
20年以上30年未満	-	3.6	14.3	32.1	50.0	-
30年以上40年未満	5.4	5.4	32.4	32.4	18.9	5.4
40年以上50年未満	-	10.3	20.7	27.6	37.9	3.4
50年以上	6.1	9.1	15.2	42.4	24.2	3.0

問4 - 3 4 耐震強度を高めるのは、費用がかかるので難しいと思う

	まったくそう 思わない	あまりそう 思わない	どちらでも ない	ややそう 思う	非常にそう 思う	無 回答
1年未満	-	-	42.9	14.3	42.9	-
1年以上3年未満	-	-	50.0	33.3	16.7	-
3年以上10年未満	-	9.4	18.8	37.5	34.4	-
10年以上20年未満	-	3.2	12.9	35.5	45.2	3.2
20年以上30年未満	-	3.6	7.1	46.4	42.9	-
30年以上40年未満	-	5.4	13.5	35.1	45.9	-
40年以上50年未満	-	-	6.9	55.2	34.5	3.4
50年以上	9.1	3.0	12.1	42.4	30.3	3.0

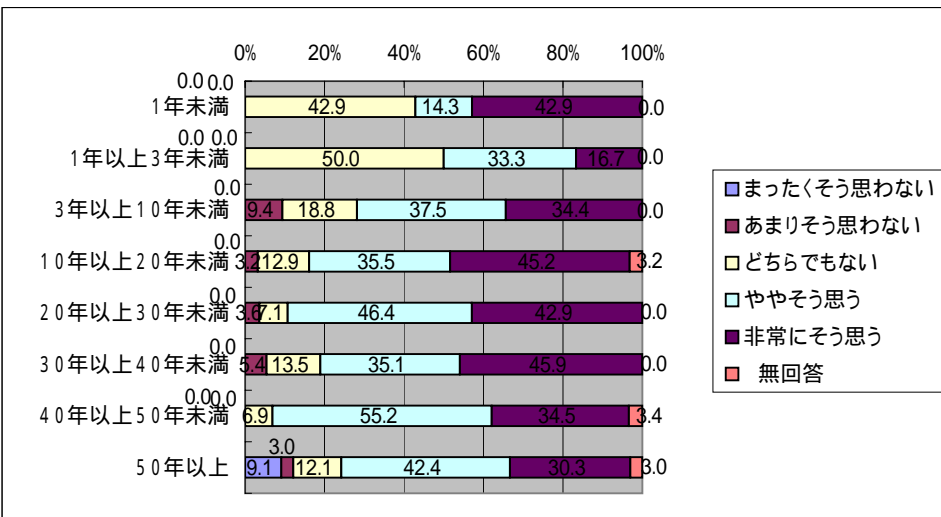
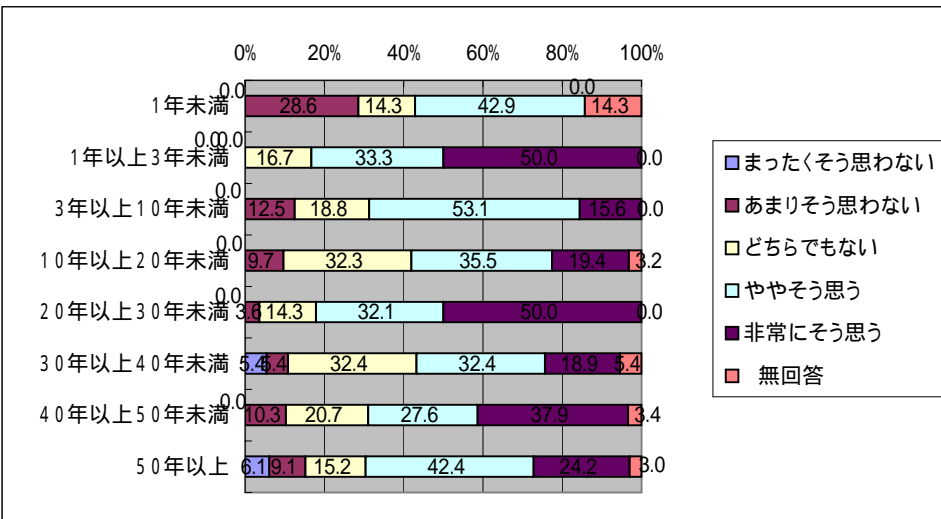

「災害に関するアンケート調査」(西枇杷島町)

問4-35 住んでいる地域は地震で被害に遭う可能性が高いと思う  
問10-1(1) 年齢

	まったくそう思わない	あまりそう思わない	どちらでもない	ややそう思う	非常にそう思う	無回答
20歳代	-	-	20.0	20.0	60.0	-
30歳代	8.7	4.3	34.8	26.1	26.1	-
40歳代	-	7.7	30.8	34.6	26.9	-
50歳代	-	4.2	18.8	37.5	39.6	-
60歳代	-	6.3	15.9	36.5	39.7	1.6
70歳以上	2.6	7.7	5.1	48.7	30.8	5.1
	まったくそう思わない	あまりそう思わない	どちらでもない	ややそう思う	非常にそう思う	無回答
男性	0.7	6.7	17.0	41.5	32.6	1.5
女性	1.5	4.5	22.4	28.4	41.8	1.5
	まったくそう思わない	あまりそう思わない	どちらでもない	ややそう思う	非常にそう思う	無回答
1人	-	-	14.3	28.6	50.0	7.1
2人	2.0	8.2	16.3	38.8	34.7	-
3人	-	5.7	22.6	28.3	39.6	3.8
4人	2.6	5.3	18.4	34.2	39.5	-
5人	3.7	7.4	22.2	48.1	18.5	-
6人以上	-	5.3	15.8	42.1	36.8	-

問4-36 家族は防災について真剣に考える事を望んでいると思う

	まったくそう思わない	あまりそう思わない	どちらでもない	ややそう思う	非常にそう思う	無回答
20歳代	-	20.0	40.0	20.0	20.0	-
30歳代	-	4.3	65.2	26.1	4.3	-
40歳代	-	7.7	42.3	46.2	3.8	-
50歳代	-	6.3	33.3	52.1	8.3	-
60歳代	-	11.1	25.4	49.2	11.1	3.2
70歳以上	2.6	10.3	25.6	46.2	15.4	-
	まったくそう思わない	あまりそう思わない	どちらでもない	ややそう思う	非常にそう思う	無回答
男性	-	8.9	31.1	48.9	11.1	-
女性	-	9.0	40.3	40.3	7.5	3.0
	まったくそう思わない	あまりそう思わない	どちらでもない	ややそう思う	非常にそう思う	無回答
1人	-	7.1	28.6	50.0	14.3	-
2人	2.0	14.3	28.6	40.8	14.3	-
3人	-	5.7	39.6	41.5	9.4	3.8
4人	-	10.5	39.5	47.4	2.6	-
5人	-	3.7	25.9	59.3	11.1	-
6人以上	-	10.5	36.8	47.4	5.3	-



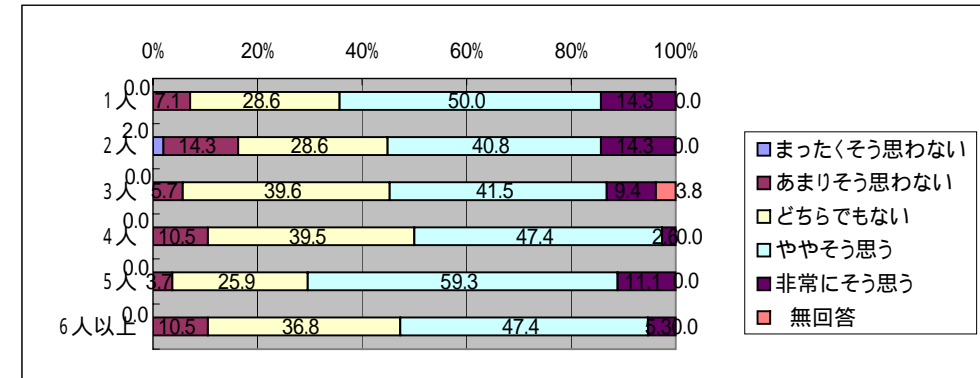
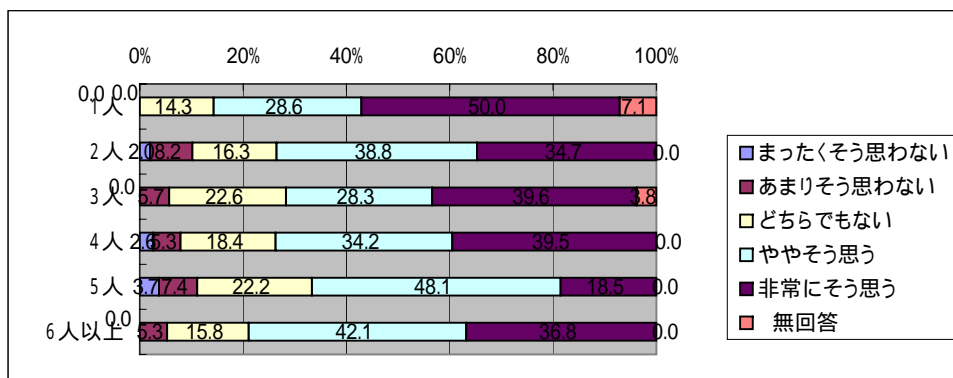
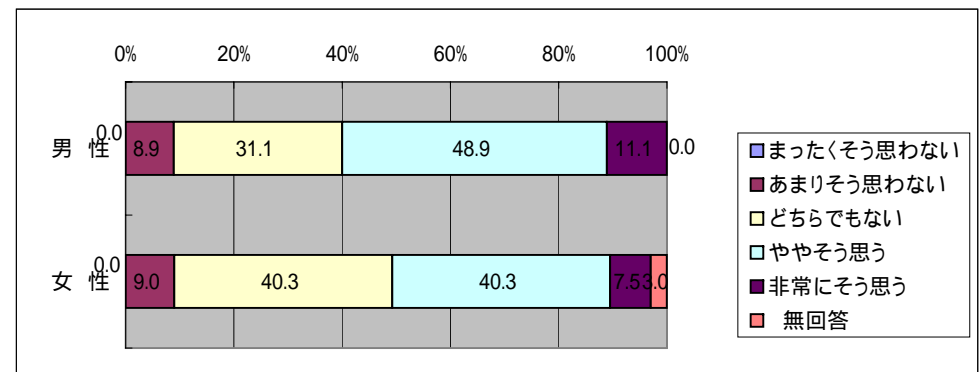
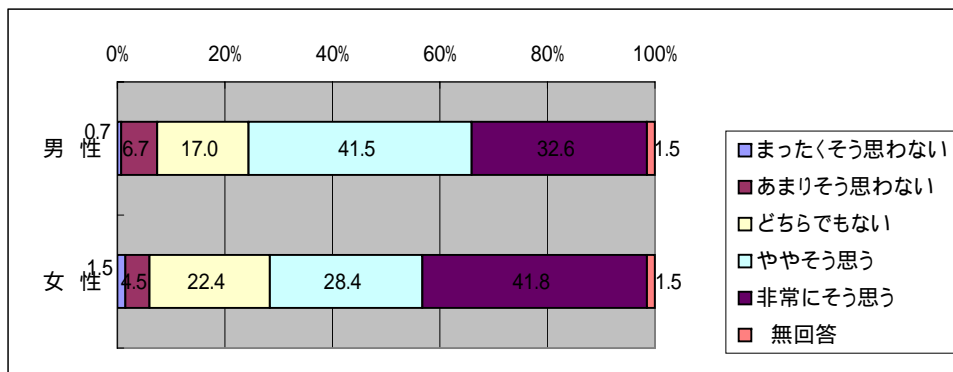
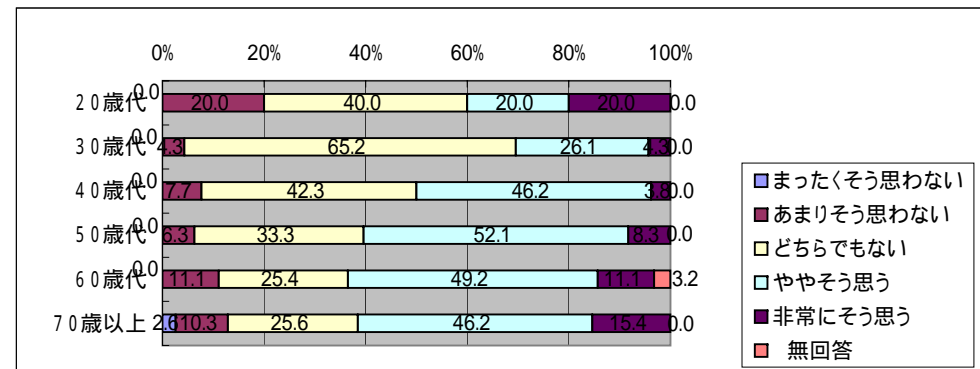
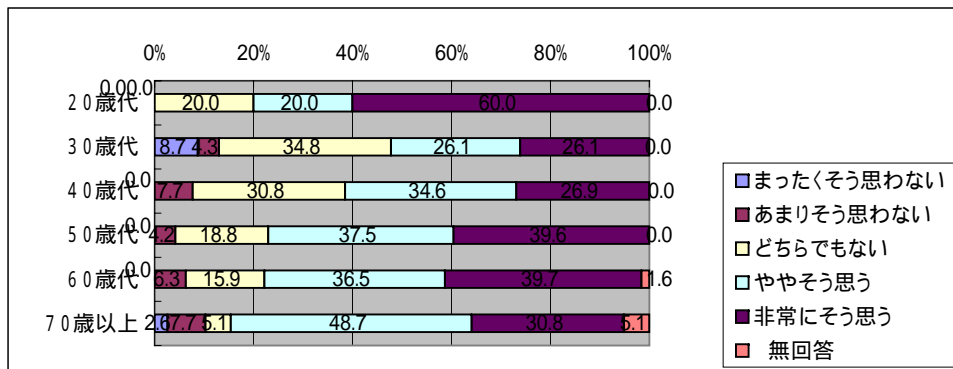

「災害に関するアンケート調査」(西枇杷島町)

問4-35 住んでいる地域は地震で被害に遭う可能性が高いと思う  
問10-2(1) 住居形態

	まったくそう思わない	あまりそう思わない	どちらでもない	ややそう思う	非常にそう思う	無回答
一戸建て	1.7	7.0	16.9	38.4	34.3	1.7
集合住宅	-	-	31.0	34.5	34.5	-
	まったくそう思わない	あまりそう思わない	どちらでもない	ややそう思う	非常にそう思う	無回答
1階	-	-	6.7	33.3	53.3	6.7
2階	1.5	8.3	18.9	35.6	34.8	0.8
3階以上	7.7	-	15.4	53.8	23.1	-
	まったくそう思わない	あまりそう思わない	どちらでもない	ややそう思う	非常にそう思う	無回答
1階	-	-	31.3	25.0	43.8	-
2階	-	-	37.5	50.0	12.5	-
3階	-	-	20.0	40.0	40.0	-
4階	-	-	-	-	-	-
5階	-	-	-	-	-	-
6~9階	-	-	-	-	-	-
10階以上	-	-	-	-	-	-
	まったくそう思わない	あまりそう思わない	どちらでもない	ややそう思う	非常にそう思う	無回答
持ち家	1.3	7.0	17.7	37.3	34.8	1.9
賃貸	2.2	2.2	22.2	37.8	35.6	-
	まったくそう思わない	あまりそう思わない	どちらでもない	ややそう思う	非常にそう思う	無回答
木造	2.1	7.8	16.3	38.3	34.0	1.4
非木造	-	1.6	24.6	36.1	36.1	1.6

問4-36 家族は防災について真剣に考える事を望んでいると思う

	まったくそう思わない	あまりそう思わない	どちらでもない	ややそう思う	非常にそう思う	無回答
一戸建て	0.6	9.9	32.0	45.9	10.5	1.2
集合住宅	-	3.4	51.7	37.9	6.9	-
	まったくそう思わない	あまりそう思わない	どちらでもない	ややそう思う	非常にそう思う	無回答
1階	-	13.3	26.7	40.0	13.3	6.7
2階	-	9.8	34.1	47.0	9.1	-
3階以上	7.7	15.4	23.1	38.5	15.4	-
	まったくそう思わない	あまりそう思わない	どちらでもない	ややそう思う	非常にそう思う	無回答
1階	-	-	56.3	31.3	12.5	-
2階	-	12.5	50.0	37.5	-	-
3階	-	-	40.0	60.0	-	-
4階	-	-	-	-	-	-
5階	-	-	-	-	-	-
6~9階	-	-	-	-	-	-
10階以上	-	-	-	-	-	-
	まったくそう思わない	あまりそう思わない	どちらでもない	ややそう思う	非常にそう思う	無回答
持ち家	-	10.8	31.6	47.5	9.5	0.6
賃貸	2.2	2.2	42.2	40.0	11.1	2.2
	まったくそう思わない	あまりそう思わない	どちらでもない	ややそう思う	非常にそう思う	無回答
木造	0.7	8.5	31.2	49.6	8.5	1.4
非木造	-	9.8	42.6	37.7	9.8	-

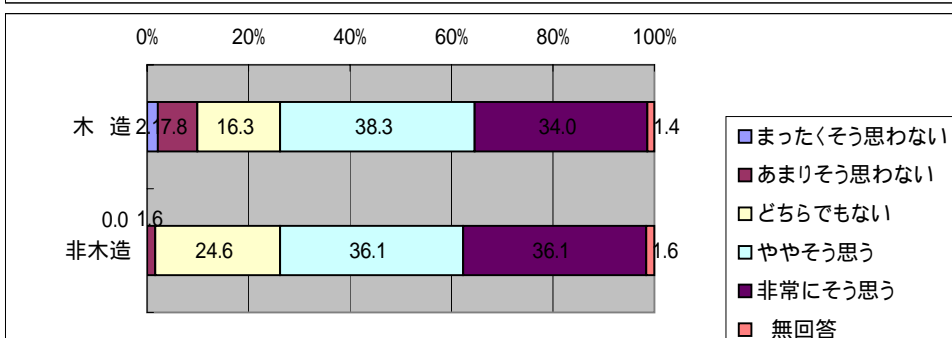
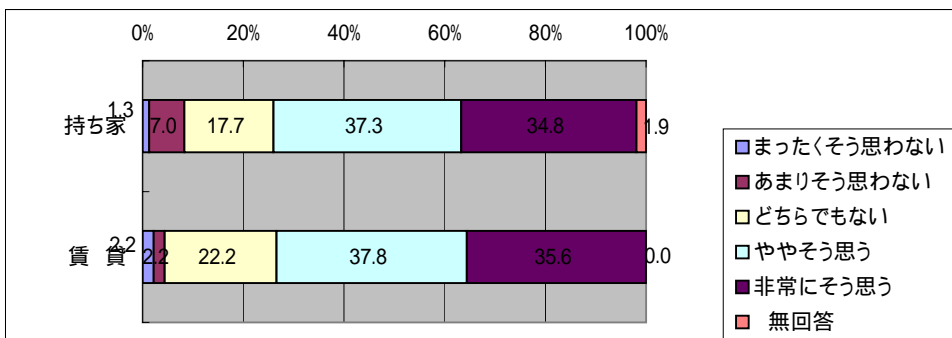
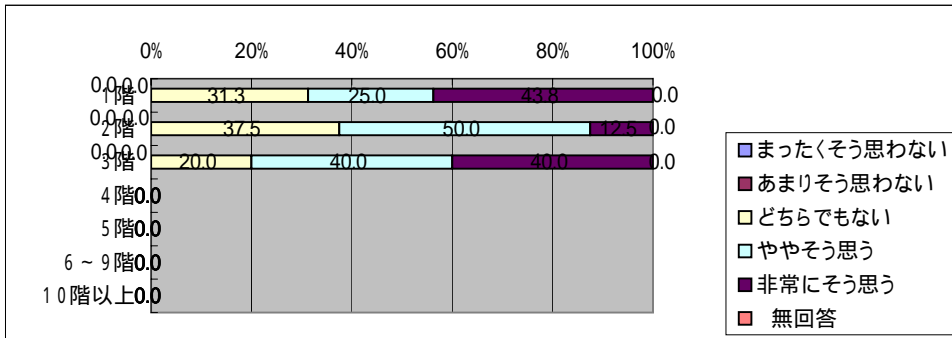
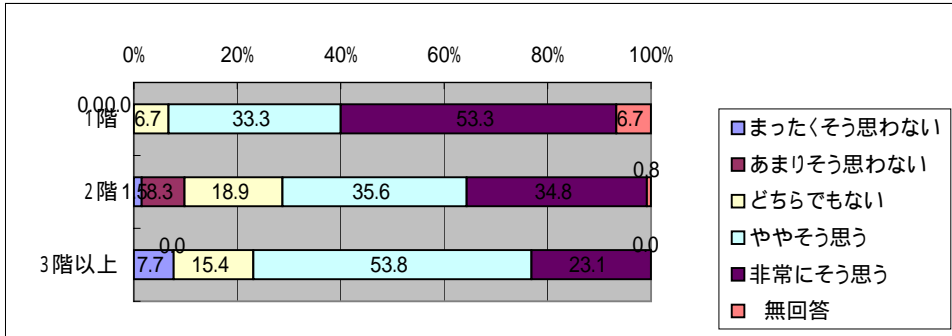
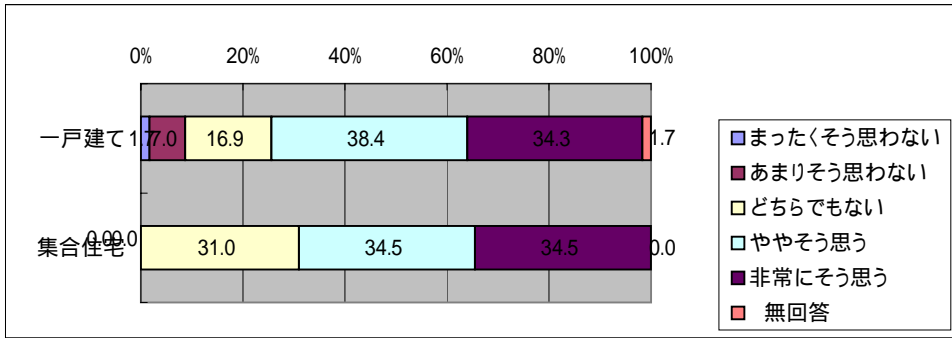

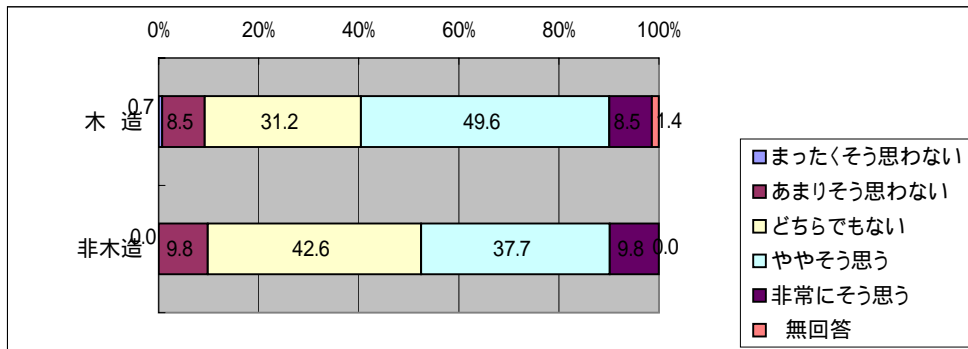
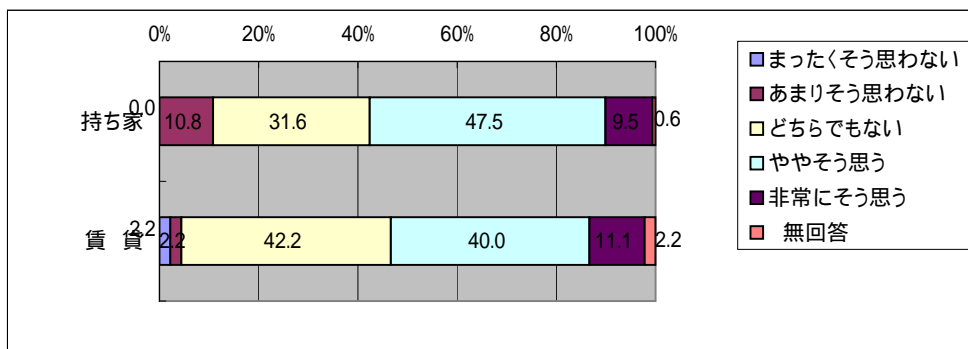
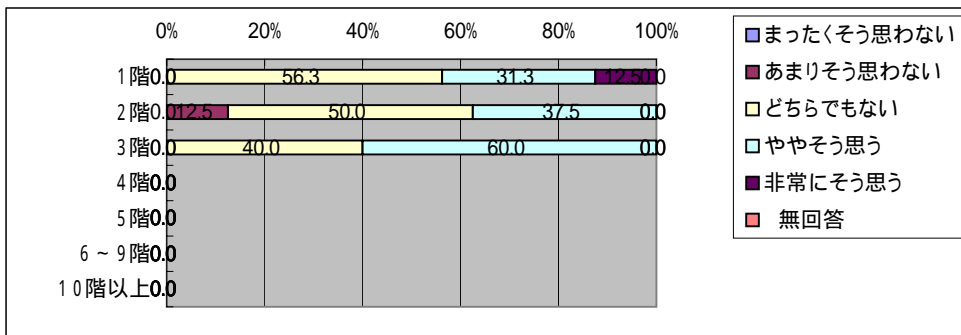
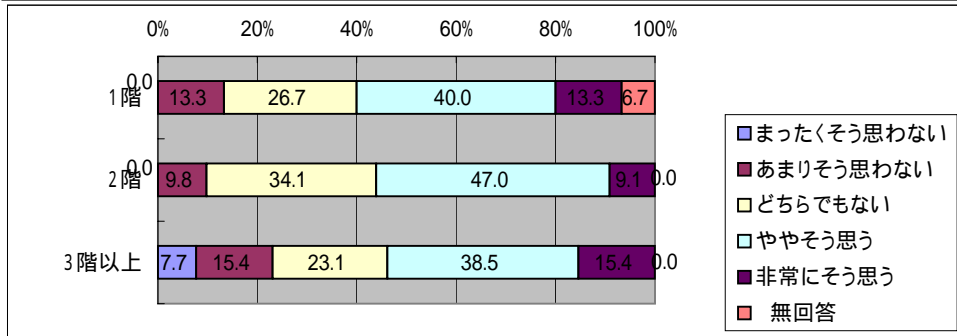
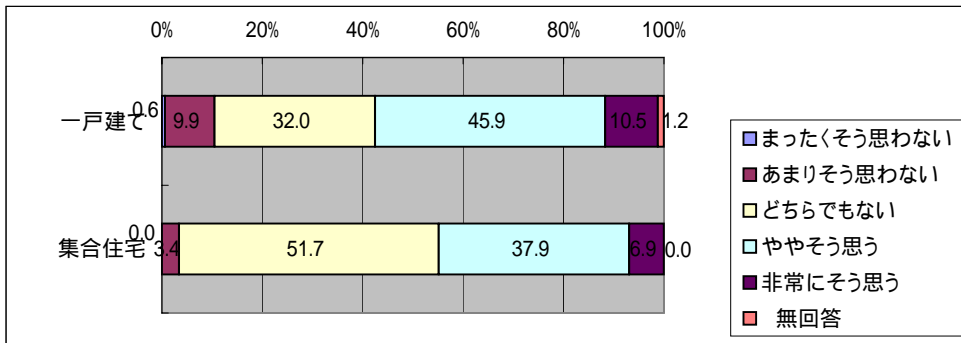

「災害に関するアンケート調査」（西枇杷島町）

問4 - 3 5 住んでいる地域は地震で被害に遭う可能性が高いと思う  
問10 - 2 (4) 居住年数

	まったくそう 思わない	あまりそう 思わない	どちらでも ない	ややそう 思う	非常にそう 思う	無 回答
1年未満	-	-	42.9	42.9	14.3	-
1年以上3年未満	-	-	33.3	16.7	50.0	-
3年以上10年未満	6.3	6.3	25.0	18.8	43.8	-
10年以上20年未満	-	12.9	9.7	45.2	32.3	-
20年以上30年未満	-	-	17.9	50.0	32.1	-
30年以上40年未満	-	8.1	21.6	32.4	37.8	-
40年以上50年未満	-	3.4	17.2	41.4	34.5	3.4
50年以上	3.0	6.1	9.1	42.4	33.3	6.1

問4 - 3 6 家族は防災について真剣に考える事を望んでいると思う

	まったくそう 思わない	あまりそう 思わない	どちらでも ない	ややそう 思う	非常にそう 思う	無 回答
1年未満	-	28.6	28.6	42.9	-	-
1年以上3年未満	-	-	50.0	33.3	16.7	-
3年以上10年未満	-	3.1	46.9	43.8	6.3	-
10年以上20年未満	-	9.7	35.5	45.2	6.5	3.2
20年以上30年未満	-	3.6	46.4	46.4	3.6	-
30年以上40年未満	-	21.6	29.7	40.5	8.1	-
40年以上50年未満	-	3.4	24.1	44.8	24.1	3.4
50年以上	3.0	6.1	21.2	57.6	12.1	-

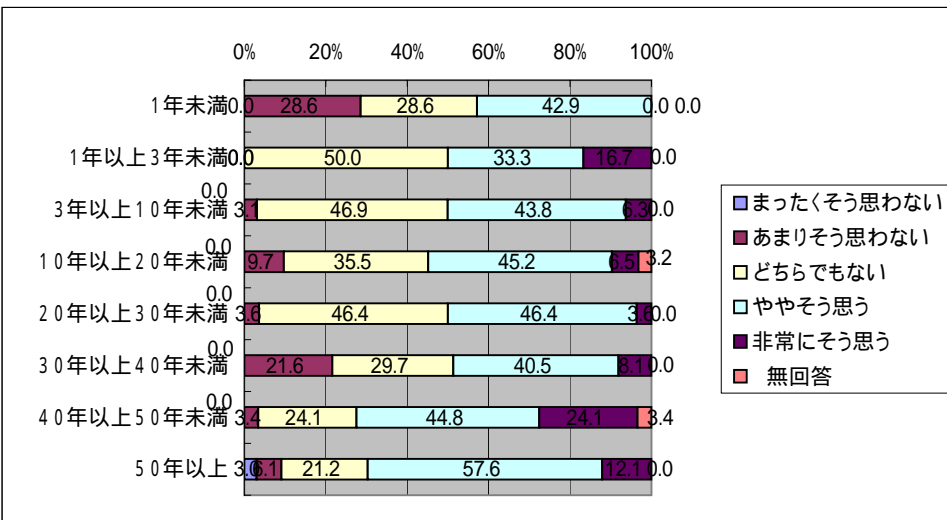
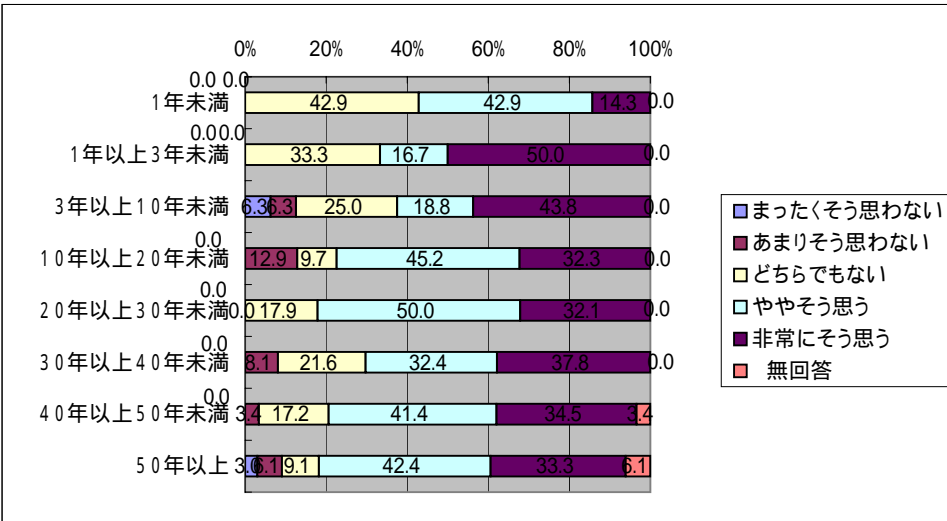

「災害に関するアンケート調査」(西枇杷島町)

問4-37 地域の災害に関する情報を確認しておきたいと思う  
問10-1(1) 年齢

	まったくそう思わない	あまりそう思わない	どちらでもない	ややそう思う	非常にそう思う	無回答
20歳代	-	20.0	-	40.0	40.0	-
30歳代	-	-	21.7	69.6	8.7	-
40歳代	-	-	30.8	61.5	7.7	-
50歳代	-	4.2	18.8	50.0	27.1	-
60歳代	-	-	15.9	55.6	25.4	3.2
70歳以上	2.6	2.6	10.3	53.8	30.8	-
	まったくそう思わない	あまりそう思わない	どちらでもない	ややそう思う	非常にそう思う	無回答
男性	-	0.7	19.3	58.5	21.5	-
女性	-	4.5	14.9	50.7	26.9	3.0
	まったくそう思わない	あまりそう思わない	どちらでもない	ややそう思う	非常にそう思う	無回答
1人	-	7.1	7.1	57.1	28.6	-
2人	2.0	-	18.4	44.9	34.7	-
3人	-	-	17.0	56.6	22.6	3.8
4人	-	2.6	23.7	60.5	13.2	-
5人	-	3.7	18.5	63.0	14.8	-
6人以上	-	5.3	10.5	63.2	21.1	-

問4-38 行政は防災対策をするうえで必要な援助を与えている

	まったくそう思わない	あまりそう思わない	どちらでもない	ややそう思う	非常にそう思う	無回答
20歳代	20.0	40.0	40.0	-	-	-
30歳代	13.0	26.1	47.8	13.0	-	-
40歳代	3.8	38.5	34.6	19.2	3.8	-
50歳代	4.2	29.2	41.7	20.8	4.2	-
60歳代	3.2	22.2	39.7	28.6	3.2	3.2
70歳以上	12.8	23.1	20.5	28.2	10.3	5.1
	まったくそう思わない	あまりそう思わない	どちらでもない	ややそう思う	非常にそう思う	無回答
男性	6.7	28.1	35.6	23.0	5.2	1.5
女性	4.5	25.4	40.3	23.9	3.0	3.0
	まったくそう思わない	あまりそう思わない	どちらでもない	ややそう思う	非常にそう思う	無回答
1人	7.1	35.7	28.6	7.1	14.3	7.1
2人	10.2	26.5	26.5	30.6	6.1	-
3人	1.9	20.8	43.4	24.5	3.8	5.7
4人	5.3	31.6	44.7	15.8	2.6	-
5人	11.1	22.2	48.1	18.5	-	-
6人以上	5.3	31.6	26.3	31.6	5.3	-

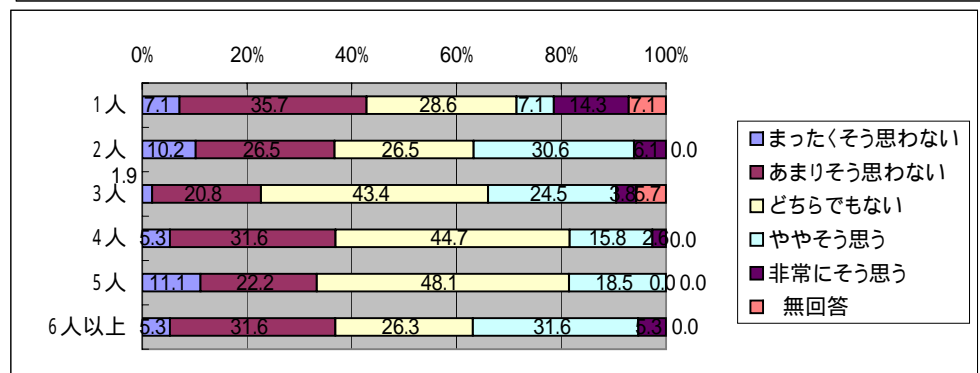
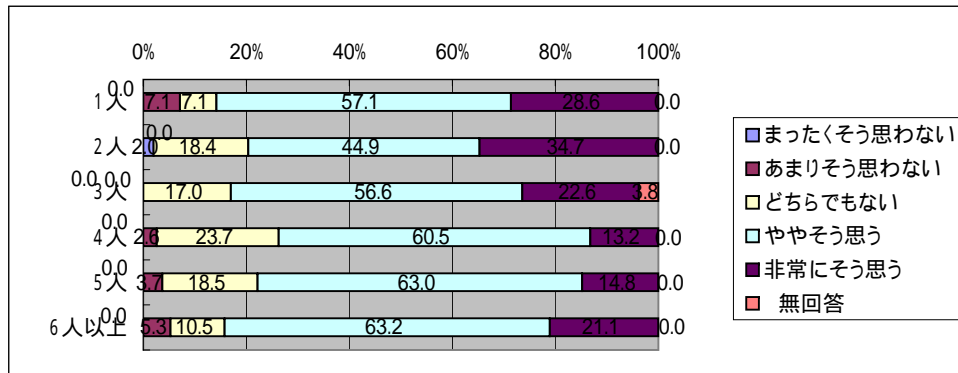
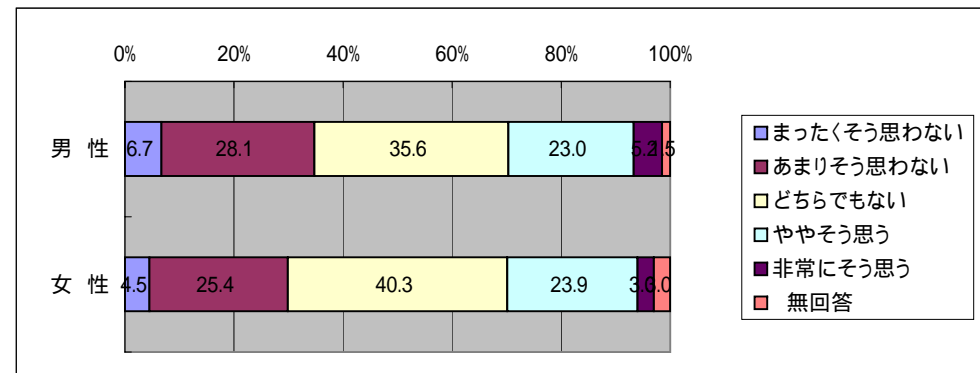
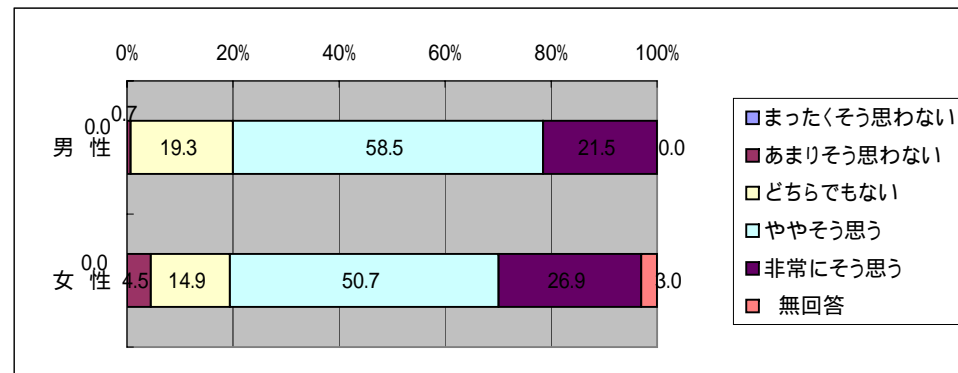
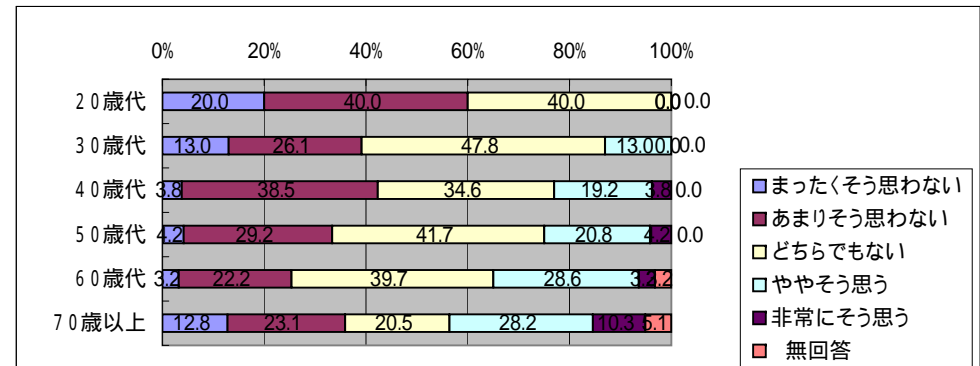
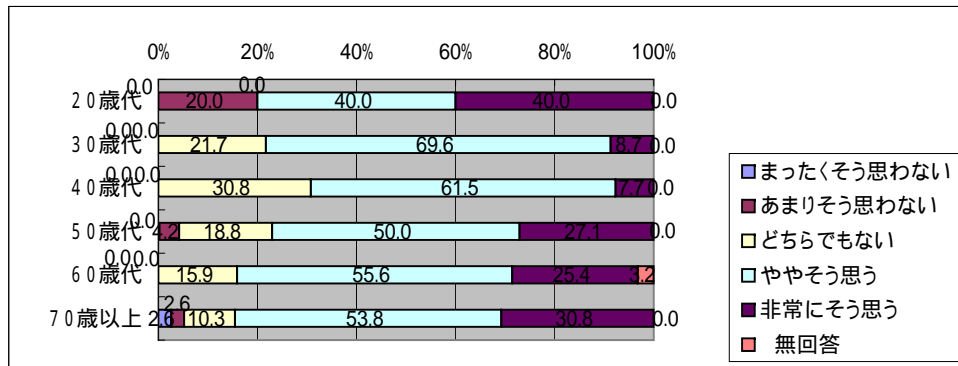

「災害に関するアンケート調査」(西枇杷島町)

問4-37 地域の災害に関する情報を確認しておきたいと思う  
問10-2(1) 住居形態

	まったくそう思わない	あまりそう思わない	どちらでもない	ややそう思う	非常にそう思う	無回答
一戸建て	0.6	1.7	18.0	55.8	22.7	1.2
集合住宅	-	3.4	17.2	55.2	24.1	-
	まったくそう思わない	あまりそう思わない	どちらでもない	ややそう思う	非常にそう思う	無回答
1階	-	-	6.7	53.3	33.3	6.7
2階	-	1.5	17.4	59.1	22.0	-
3階以上	7.7	-	30.8	46.2	15.4	-
	まったくそう思わない	あまりそう思わない	どちらでもない	ややそう思う	非常にそう思う	無回答
1階	-	-	18.8	50.0	31.3	-
2階	-	12.5	25.0	50.0	12.5	-
3階	-	-	-	80.0	20.0	-
4階	-	-	-	-	-	-
5階	-	-	-	-	-	-
6~9階	-	-	-	-	-	-
10階以上	-	-	-	-	-	-
	まったくそう思わない	あまりそう思わない	どちらでもない	ややそう思う	非常にそう思う	無回答
持ち家	-	1.9	18.4	58.2	20.9	0.6
賃貸	2.2	2.2	15.6	46.7	31.1	2.2
	まったくそう思わない	あまりそう思わない	どちらでもない	ややそう思う	非常にそう思う	無回答
木造	0.7	1.4	15.6	56.0	24.8	1.4
非木造	-	3.3	23.0	57.4	16.4	-

問4-38 行政は防災対策をするうえで必要な援助を与えている

	まったくそう思わない	あまりそう思わない	どちらでもない	ややそう思う	非常にそう思う	無回答
一戸建て	7.0	29.1	36.0	21.5	4.1	2.3
集合住宅	6.9	17.2	41.4	27.6	6.9	-
	まったくそう思わない	あまりそう思わない	どちらでもない	ややそう思う	非常にそう思う	無回答
1階	13.3	6.7	46.7	20.0	-	13.3
2階	4.5	32.6	37.1	20.5	4.5	0.8
3階以上	15.4	23.1	15.4	38.5	7.7	-
	まったくそう思わない	あまりそう思わない	どちらでもない	ややそう思う	非常にそう思う	無回答
1階	6.3	6.3	50.0	31.3	6.3	-
2階	-	37.5	37.5	12.5	12.5	-
3階	20.0	20.0	20.0	40.0	-	-
4階	-	-	-	-	-	-
5階	-	-	-	-	-	-
6~9階	-	-	-	-	-	-
10階以上	-	-	-	-	-	-
	まったくそう思わない	あまりそう思わない	どちらでもない	ややそう思う	非常にそう思う	無回答
持ち家	5.7	28.5	36.7	22.8	4.4	1.9
賃貸	11.1	22.2	35.6	24.4	4.4	2.2
	まったくそう思わない	あまりそう思わない	どちらでもない	ややそう思う	非常にそう思う	無回答
木造	5.0	29.8	39.0	20.6	3.5	2.1
非木造	11.5	21.3	32.8	29.5	4.9	-



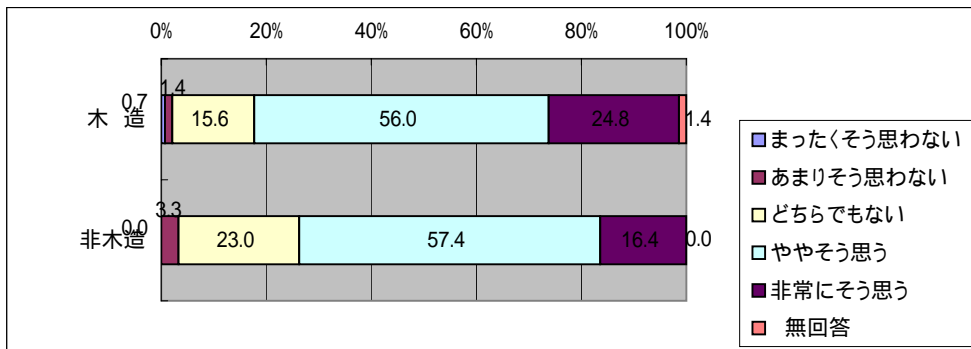
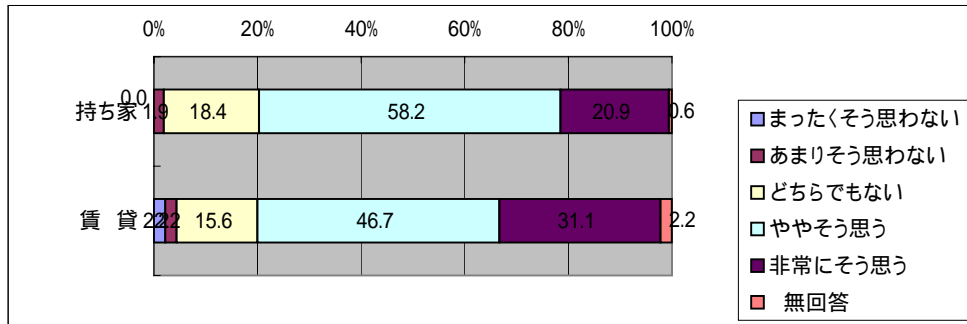
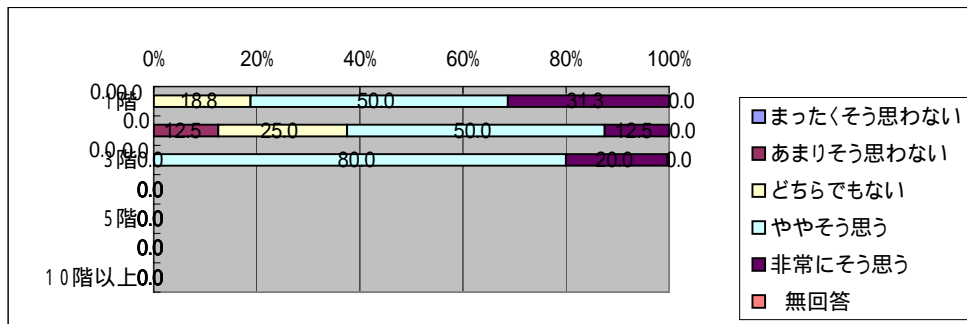
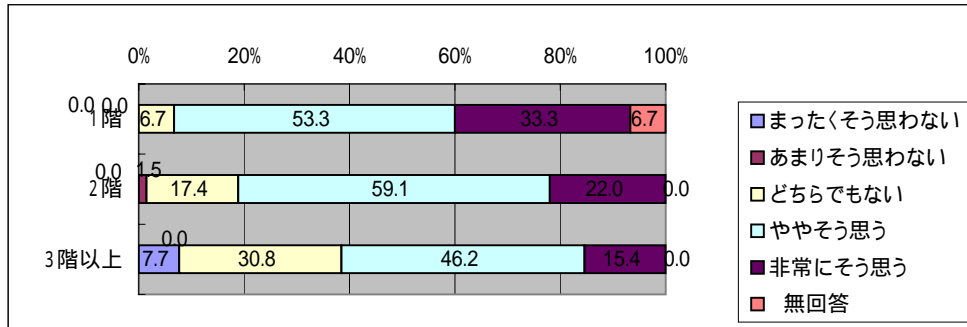
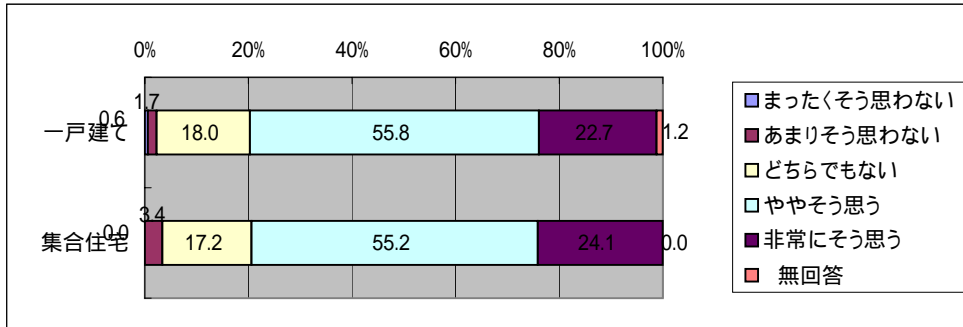

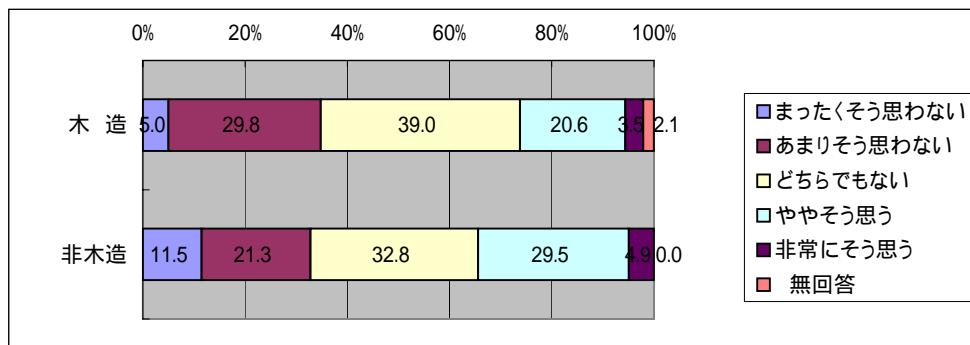
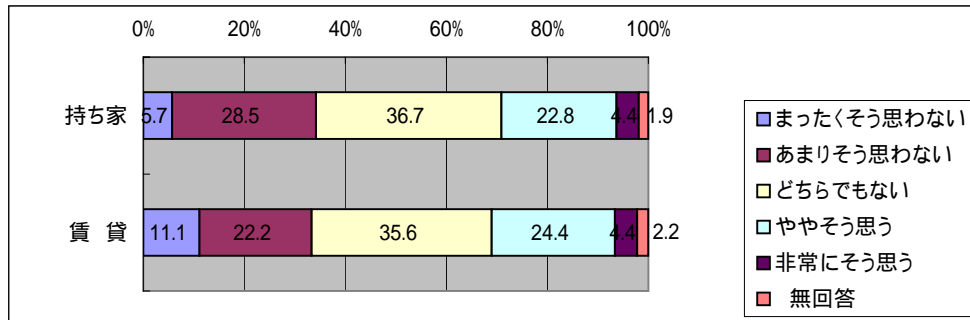
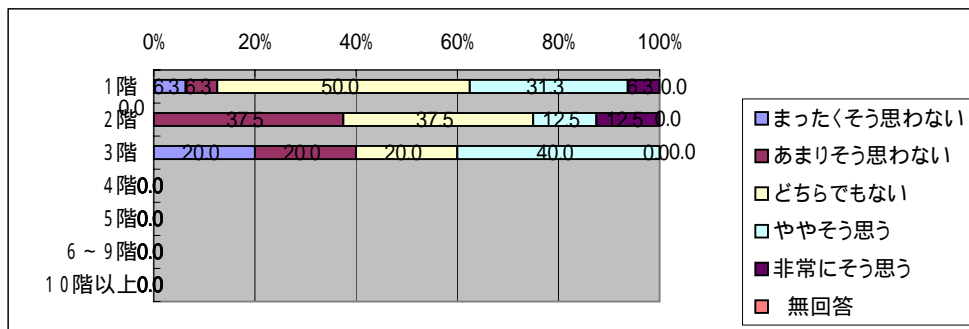
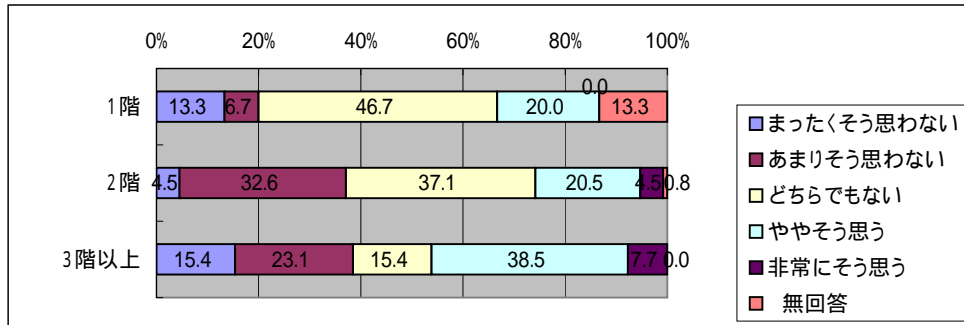
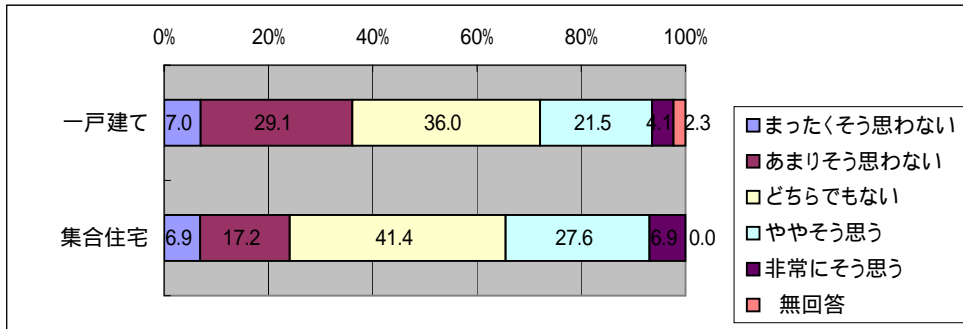

「災害に関するアンケート調査」（西枇杷島町）

問4 - 37 地域の災害に関する情報を確認しておきたいと思う  
問10 - 2 (4) 居住年数

	まったくそう 思わない	あまりそう 思わない	どちらでも ない	ややそう 思う	非常にそう 思う	無 回答
1年未満	-	14.3	28.6	28.6	28.6	-
1年以上3年未満	-	-	16.7	66.7	16.7	-
3年以上10年未満	-	-	6.3	62.5	31.3	-
10年以上20年未満	-	-	29.0	48.4	19.4	3.2
20年以上30年未満	-	3.6	17.9	60.7	17.9	-
30年以上40年未満	-	2.7	24.3	54.1	18.9	-
40年以上50年未満	-	-	6.9	58.6	31.0	3.4
50年以上	3.0	3.0	18.2	54.5	21.2	-

問4 - 38 行政は防災対策をするうえで必要な援助を与えている

	まったくそう 思わない	あまりそう 思わない	どちらでも ない	ややそう 思う	非常にそう 思う	無 回答
1年未満	14.3	42.9	28.6	14.3	-	-
1年以上3年未満	-	16.7	50.0	33.3	-	-
3年以上10年未満	9.4	28.1	34.4	25.0	3.1	-
10年以上20年未満	9.7	29.0	41.9	12.9	3.2	3.2
20年以上30年未満	3.6	32.1	25.0	21.4	17.9	-
30年以上40年未満	8.1	24.3	45.9	21.6	-	-
40年以上50年未満	6.9	37.9	24.1	24.1	-	6.9
50年以上	3.0	12.1	42.4	33.3	6.1	3.0

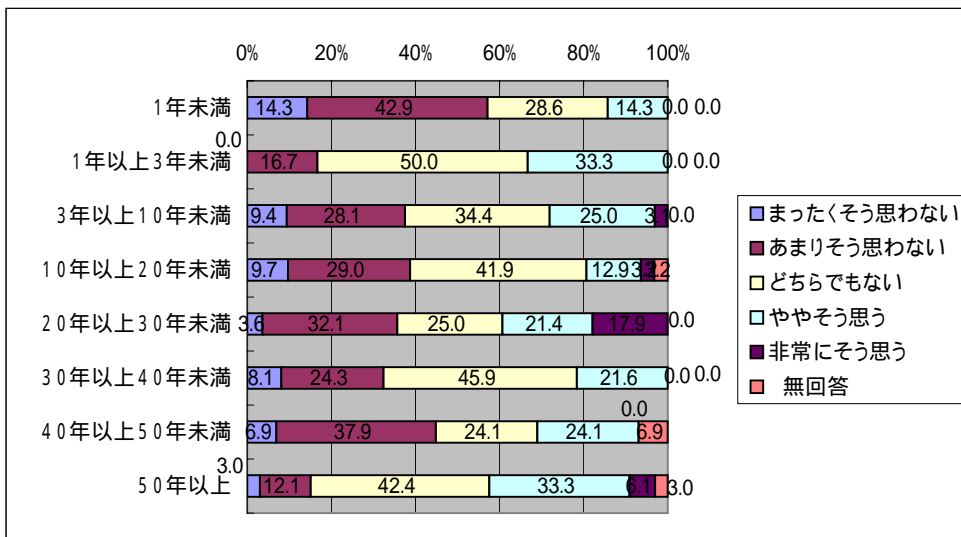
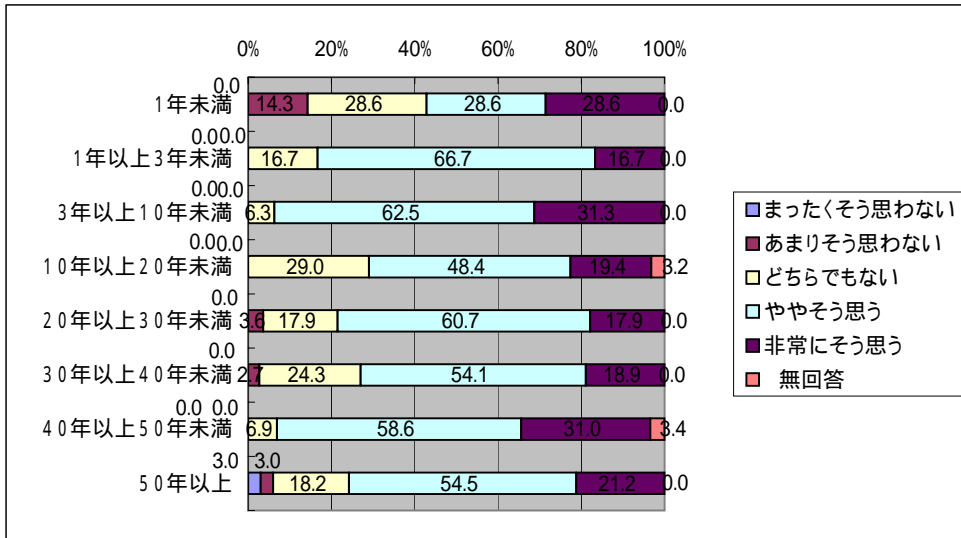

「災害に関するアンケート調査」(西枇杷島町)

問4-3 9行政は、住民の声に耳を傾けて防災行政を行っている  
問10-1(1)年齢

	まったくそう思わない	あまりそう思わない	どちらでもない	ややそう思う	非常にそう思う	無回答
20歳代	20.0	40.0	40.0	-	-	-
30歳代	8.7	26.1	56.5	8.7	-	-
40歳代	7.7	38.5	26.9	26.9	-	-
50歳代	4.2	25.0	45.8	20.8	4.2	-
60歳代	3.2	25.4	36.5	27.0	4.8	3.2
70歳以上	10.3	20.5	10.3	48.7	10.3	-
	まったくそう思わない	あまりそう思わない	どちらでもない	ややそう思う	非常にそう思う	無回答
男性	6.7	25.2	36.3	25.9	5.9	-
女性	4.5	29.9	32.8	28.4	1.5	3.0
	まったくそう思わない	あまりそう思わない	どちらでもない	ややそう思う	非常にそう思う	無回答
1人	14.3	21.4	28.6	14.3	21.4	-
2人	8.2	28.6	20.4	38.8	4.1	-
3人	3.8	18.9	45.3	24.5	3.8	3.8
4人	5.3	28.9	50.0	13.2	2.6	-
5人	3.7	33.3	44.4	18.5	-	-
6人以上	10.5	26.3	10.5	47.4	5.3	-

問4-4 0住民は、地域等に見合った防災対策に支援を行っている

	まったくそう思わない	あまりそう思わない	どちらでもない	ややそう思う	非常にそう思う	無回答
20歳代	-	60.0	20.0	20.0	-	-
30歳代	4.3	30.4	60.9	4.3	-	-
40歳代	7.7	42.3	38.5	11.5	-	-
50歳代	2.1	27.1	50.0	16.7	2.1	2.1
60歳代	4.8	30.2	41.3	19.0	1.6	3.2
70歳以上	7.7	25.6	15.4	43.6	2.6	5.1
	まったくそう思わない	あまりそう思わない	どちらでもない	ややそう思う	非常にそう思う	無回答
男性	4.4	30.4	41.5	21.5	1.5	0.7
女性	4.5	32.8	37.3	19.4	1.5	4.5
	まったくそう思わない	あまりそう思わない	どちらでもない	ややそう思う	非常にそう思う	無回答
1人	7.1	14.3	35.7	21.4	14.3	7.1
2人	8.2	34.7	30.6	26.5	-	-
3人	1.9	18.9	52.8	18.9	1.9	5.7
4人	2.6	36.8	47.4	13.2	-	-
5人	3.7	40.7	40.7	14.8	-	-
6人以上	10.5	36.8	21.1	31.6	-	-

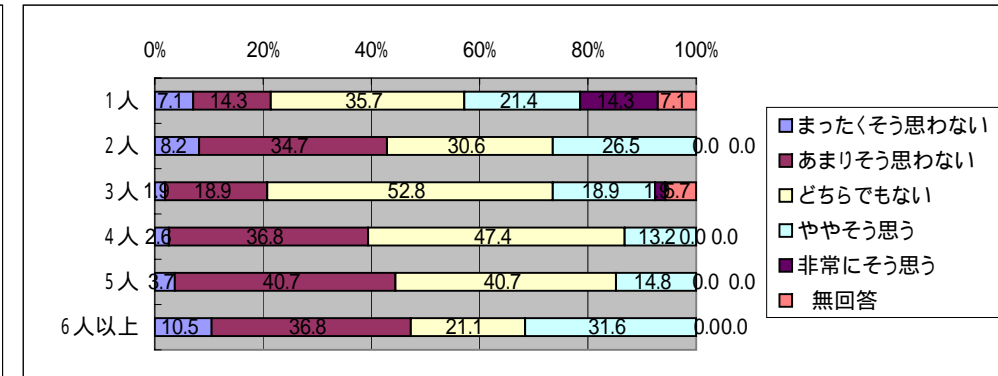
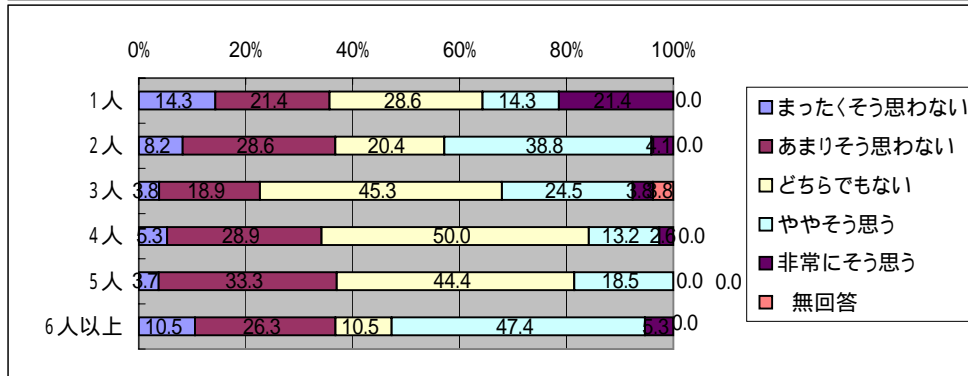
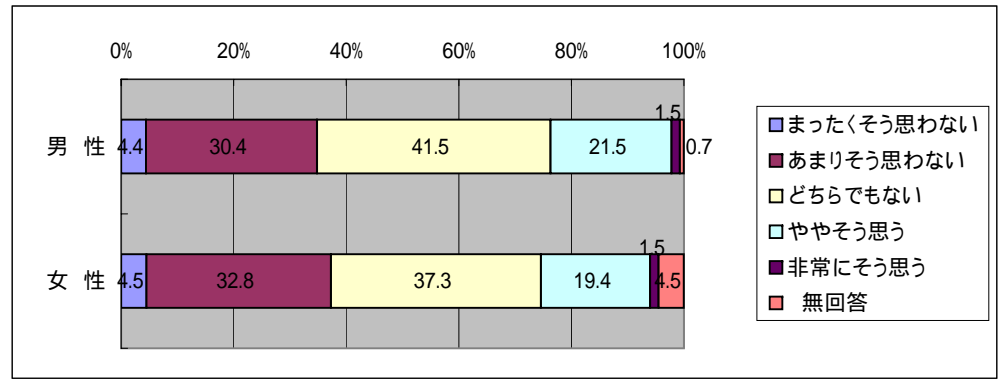
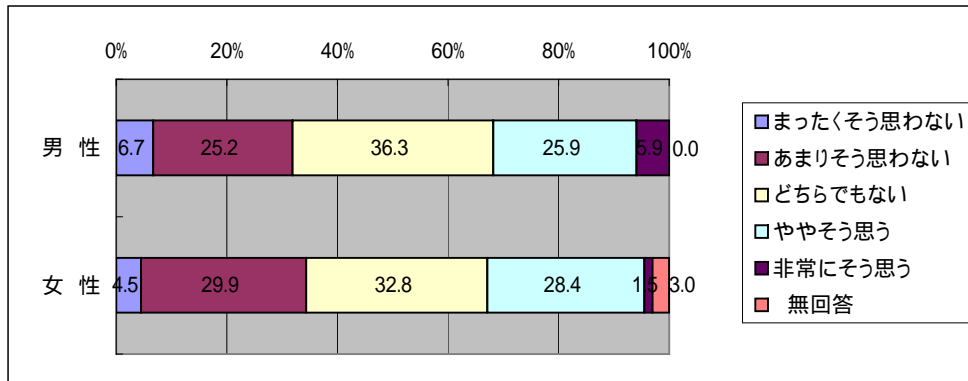
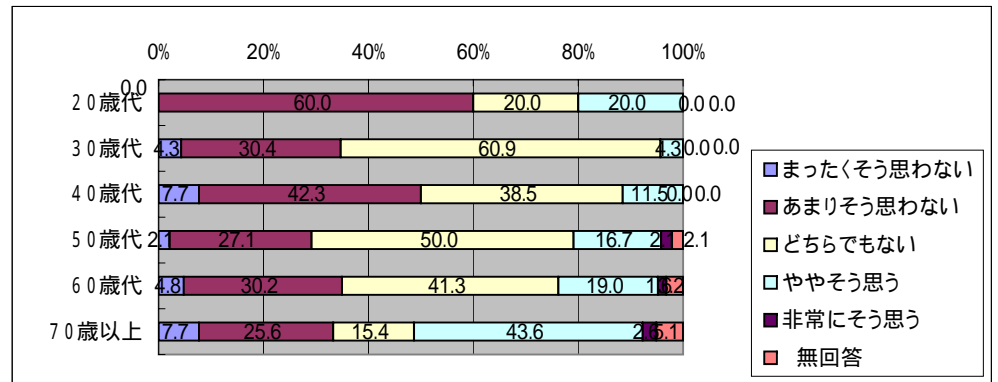
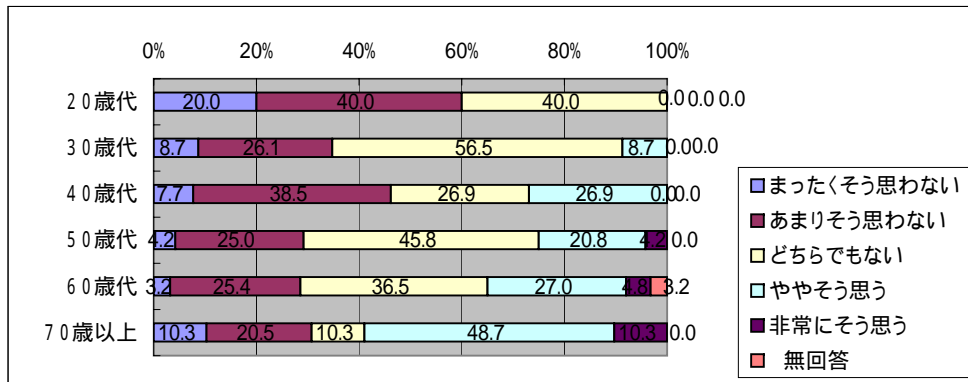

「災害に関するアンケート調査」(西枇杷島町)

問4-39 行政は、住民の声を傾けて防災行政を行っている  
問10-2(1) 住居形態

	まったくそう思わない	あまりそう思わない	どちらでもない	ややそう思う	非常にそう思う	無回答
一戸建て	5.8	28.5	33.1	27.3	4.1	1.2
集合住宅	10.3	17.2	48.3	17.2	6.9	-
	まったくそう思わない	あまりそう思わない	どちらでもない	ややそう思う	非常にそう思う	無回答
1階	13.3	6.7	33.3	33.3	6.7	6.7
2階	3.8	29.5	35.6	26.5	4.5	-
3階以上	15.4	30.8	15.4	38.5	-	-
	まったくそう思わない	あまりそう思わない	どちらでもない	ややそう思う	非常にそう思う	無回答
1階	6.3	12.5	50.0	25.0	6.3	-
2階	-	37.5	50.0	-	12.5	-
3階	40.0	-	40.0	20.0	-	-
4階	-	-	-	-	-	-
5階	-	-	-	-	-	-
6~9階	-	-	-	-	-	-
10階以上	-	-	-	-	-	-
	まったくそう思わない	あまりそう思わない	どちらでもない	ややそう思う	非常にそう思う	無回答
持ち家	4.4	27.8	33.5	29.1	4.4	0.6
賃貸	13.3	22.2	37.8	20.0	4.4	2.2
	まったくそう思わない	あまりそう思わない	どちらでもない	ややそう思う	非常にそう思う	無回答
木造	2.8	27.7	34.0	29.1	5.0	1.4
非木造	13.1	24.6	37.7	23.0	1.6	-

問4-40 住民は、地域等に見合った防災対策に支援を行っている

	まったくそう思わない	あまりそう思わない	どちらでもない	ややそう思う	非常にそう思う	無回答
一戸建て	5.2	32.0	39.0	20.3	0.6	2.9
集合住宅	3.4	27.6	48.3	13.8	6.9	-
	まったくそう思わない	あまりそう思わない	どちらでもない	ややそう思う	非常にそう思う	無回答
1階	13.3	20.0	53.3	-	-	13.3
2階	3.8	32.6	40.9	20.5	0.8	1.5
3階以上	7.7	38.5	7.7	46.2	-	-
	まったくそう思わない	あまりそう思わない	どちらでもない	ややそう思う	非常にそう思う	無回答
1階	-	25.0	43.8	25.0	6.3	-
2階	-	37.5	50.0	-	12.5	-
3階	20.0	20.0	60.0	-	-	-
4階	-	-	-	-	-	-
5階	-	-	-	-	-	-
6~9階	-	-	-	-	-	-
10階以上	-	-	-	-	-	-
	まったくそう思わない	あまりそう思わない	どちらでもない	ややそう思う	非常にそう思う	無回答
持ち家	3.8	32.3	38.6	22.2	0.6	2.5
賃貸	8.9	26.7	42.2	15.6	4.4	2.2
	まったくそう思わない	あまりそう思わない	どちらでもない	ややそう思う	非常にそう思う	無回答
木造	5.0	27.7	41.1	21.3	1.4	3.5
非木造	4.9	37.7	37.7	18.0	1.6	-

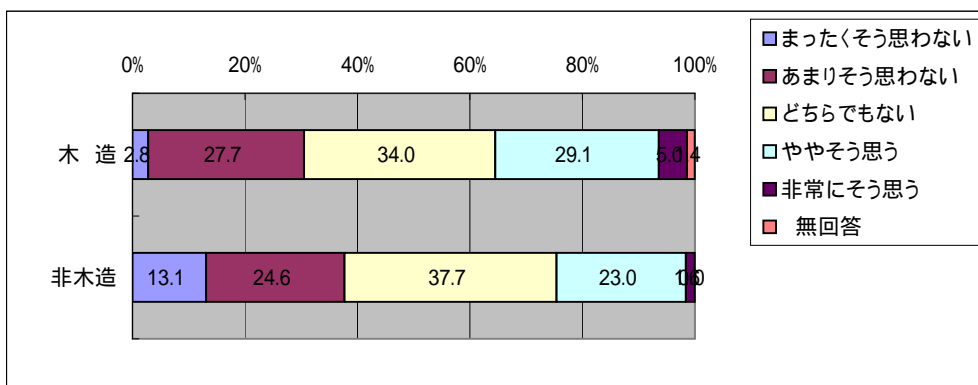
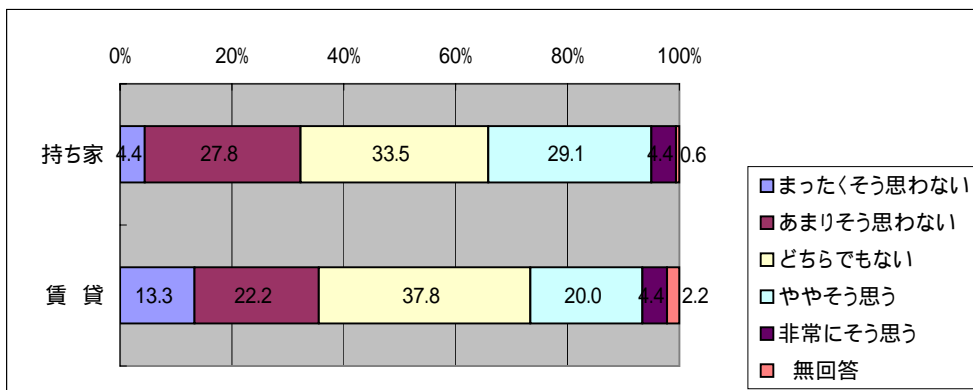
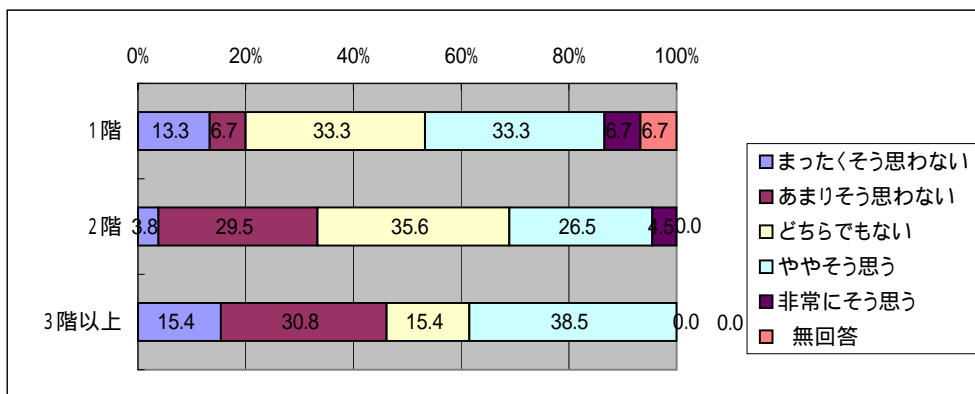
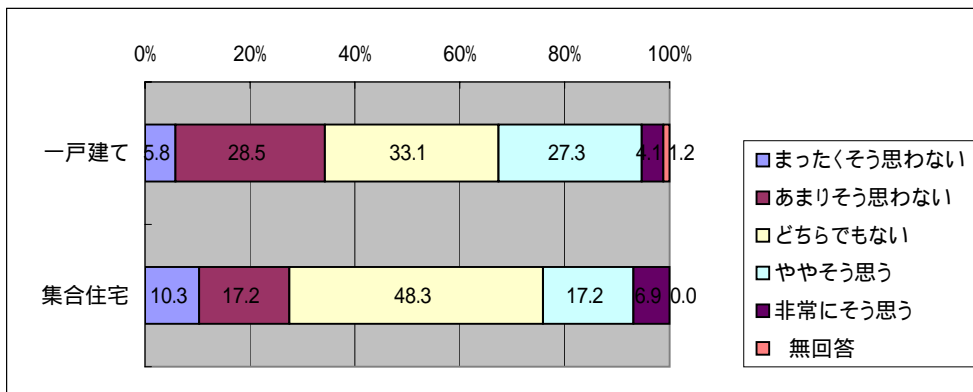

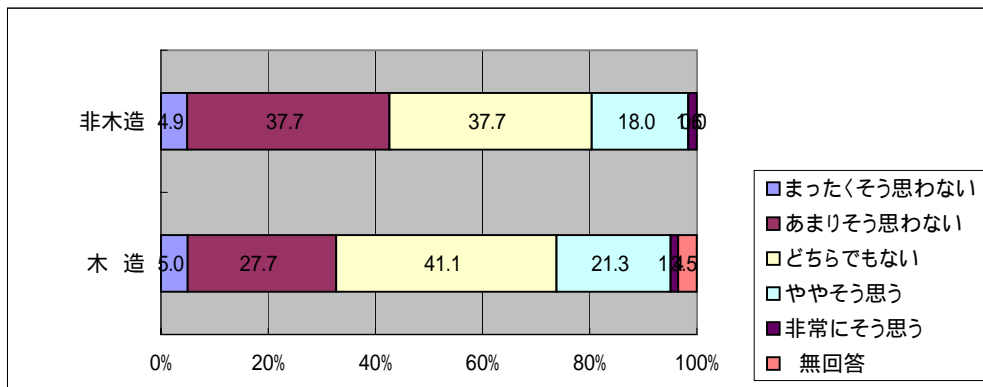
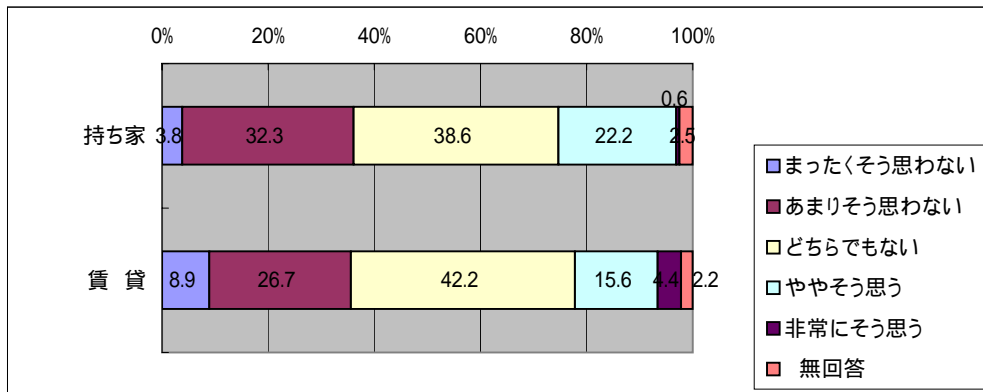
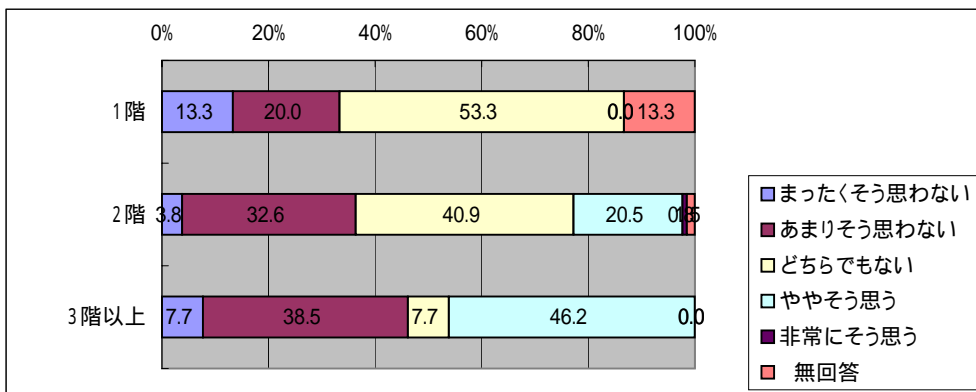
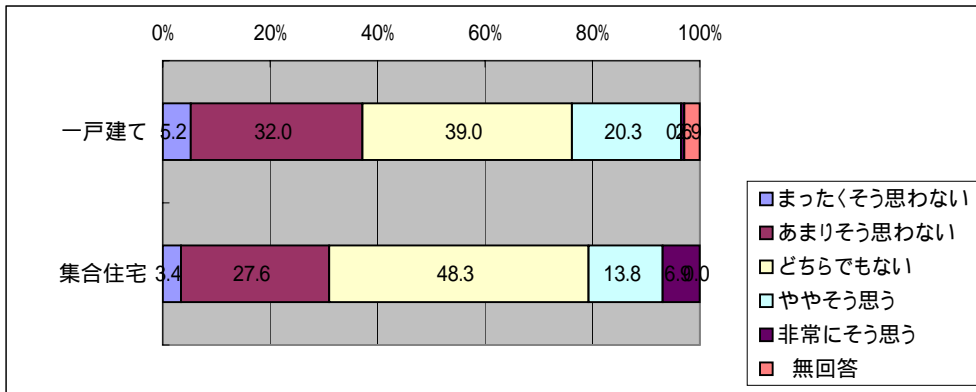



「災害に関するアンケート調査」(西枇杷島町)

問4 - 3 9 行政は、住民の声に耳を傾けて防災行政を行っている  
問10 - 2 (4) 居住年数

	まったくそう 思わない	あまりそう 思わない	どちらでも ない	ややそう 思う	非常にそう 思う	無 回答
1年未満	-	42.9	42.9	14.3	-	-
1年以上3年未満	-	33.3	50.0	16.7	-	-
3年以上10年未満	9.4	25.0	37.5	25.0	3.1	-
10年以上20年未満	6.5	41.9	29.0	16.1	3.2	3.2
20年以上30年未満	3.6	25.0	21.4	39.3	10.7	-
30年以上40年未満	5.4	24.3	48.6	16.2	5.4	-
40年以上50年未満	13.8	27.6	20.7	34.5	-	3.4
50年以上	3.0	12.1	39.4	39.4	6.1	-

問4 - 4 0 住民は、地域等に見合った防災対策に支援を行っている

	まったくそう 思わない	あまりそう 思わない	どちらでも ない	ややそう 思う	非常にそう 思う	無 回答
1年未満	-	42.9	42.9	14.3	-	-
1年以上3年未満	-	16.7	66.7	16.7	-	-
3年以上10年未満	3.1	31.3	40.6	21.9	3.1	-
10年以上20年未満	6.5	35.5	38.7	12.9	3.2	3.2
20年以上30年未満	-	35.7	32.1	28.6	-	3.6
30年以上40年未満	8.1	32.4	45.9	10.8	-	2.7
40年以上50年未満	10.3	37.9	27.6	20.7	-	3.4
50年以上	3.0	15.2	42.4	33.3	3.0	3.0

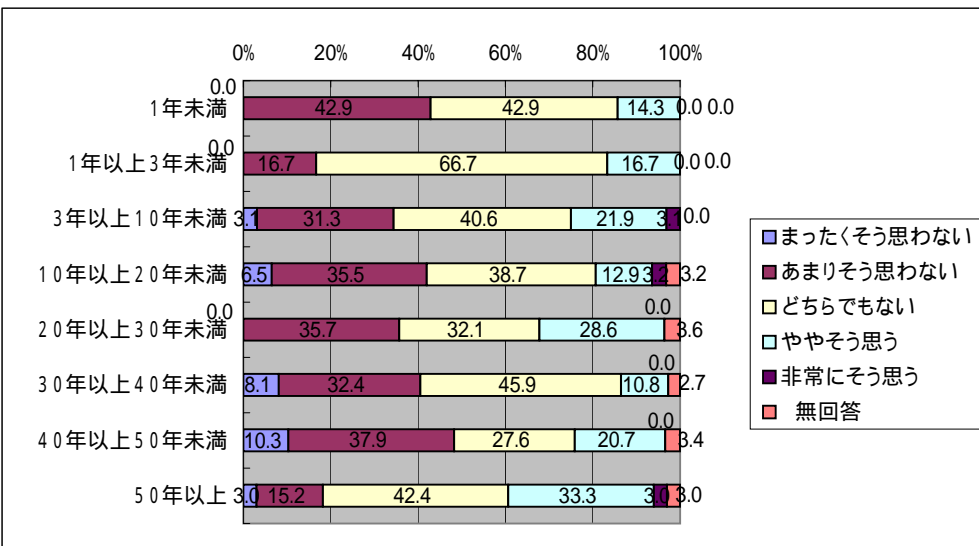
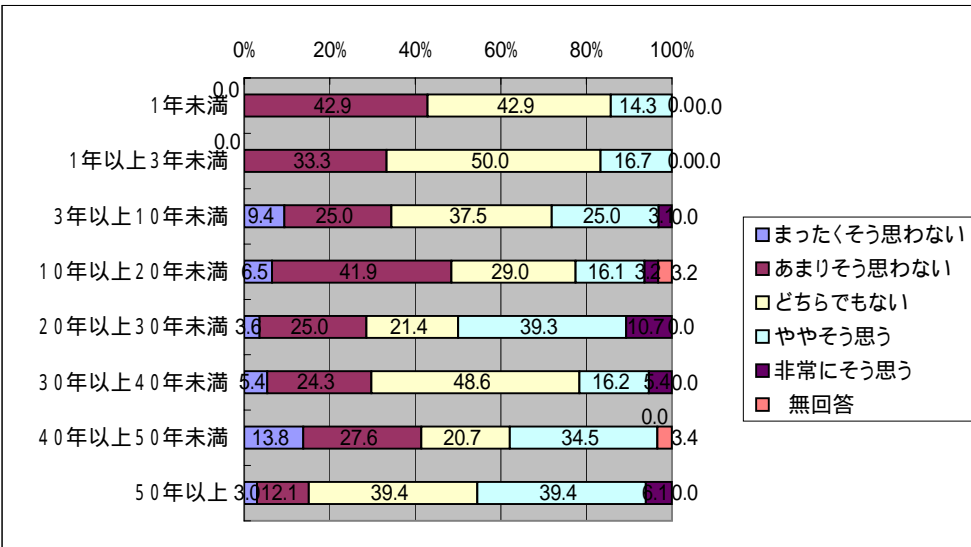

「災害に関するアンケート調査」(西枇杷島町)

問4 - 4 1 行政は、防災行政において住民を大切にしてくれる  
問10 - 1 (1) 年齢

	まったくそう 思わない	あまりそう 思わない	どちらでも ない	ややそう 思う	非常にそう 思う	無 回答
20歳代	-	40.0	40.0	20.0	-	-
30歳代	13.0	34.8	52.2	-	-	-
40歳代	7.7	42.3	34.6	15.4	-	-
50歳代	8.3	27.1	41.7	18.8	4.2	-
60歳代	4.8	27.0	30.2	30.2	4.8	3.2
70歳以上	10.3	28.2	10.3	41.0	7.7	2.6
	まったくそう 思わない	あまりそう 思わない	どちらでも ない	ややそう 思う	非常にそう 思う	無 回答
男 性	7.4	28.9	32.6	26.7	3.7	0.7
女 性	7.5	32.8	32.8	19.4	4.5	3.0
	まったくそう 思わない	あまりそう 思わない	どちらでも ない	ややそう 思う	非常にそう 思う	無 回答
1人	7.1	14.3	42.9	7.1	21.4	7.1
2人	10.2	26.5	18.4	38.8	6.1	-
3人	5.7	20.8	45.3	20.8	3.8	3.8
4人	5.3	39.5	34.2	21.1	-	-
5人	11.1	37.0	37.0	14.8	-	-
6人以上	10.5	42.1	21.1	26.3	-	-

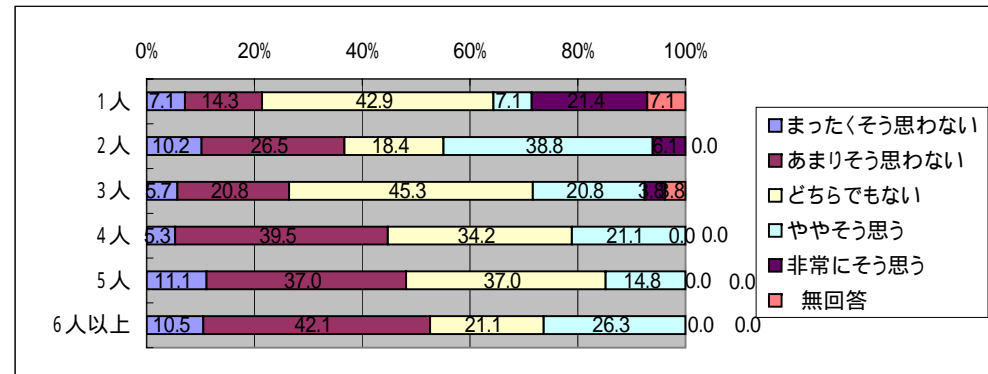
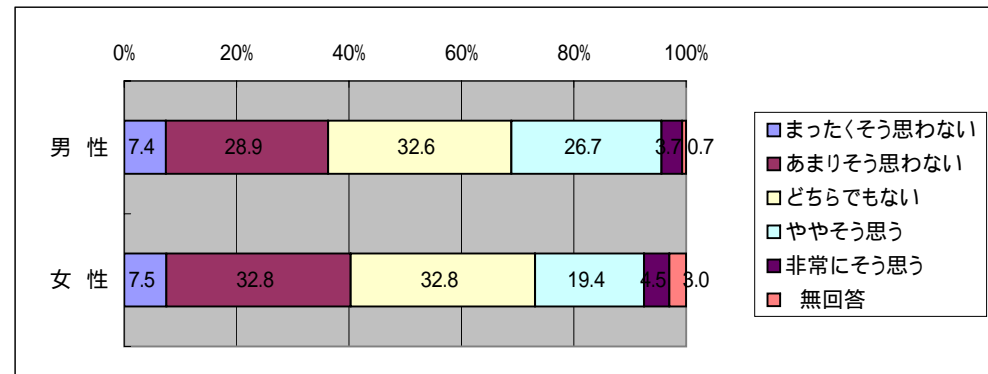
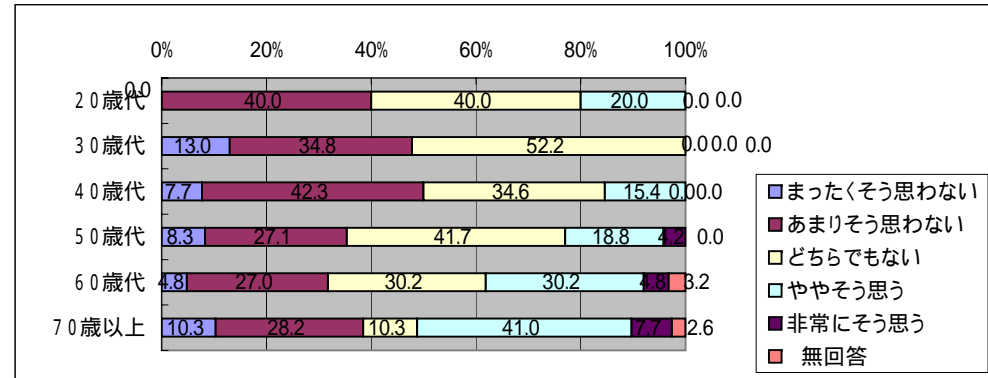

「災害に関するアンケート調査」(西枇杷島町)

問4 - 4 1 行政は、防災行政において住民を大切にしてくれる  
問10 - 2 (1) 住居形態

	まったくそう思わない	あまりそう思わない	どちらでもない	ややそう思う	非常にそう思う	無回答
一戸建て	8.1	32.6	28.5	26.7	2.3	1.7
集合住宅	6.9	20.7	55.2	6.9	10.3	-
	まったくそう思わない	あまりそう思わない	どちらでもない	ややそう思う	非常にそう思う	無回答
1階	13.3	13.3	33.3	26.7	-	13.3
2階	6.1	34.8	29.5	26.5	3.0	-
3階以上	23.1	30.8	15.4	30.8	-	-
	まったくそう思わない	あまりそう思わない	どちらでもない	ややそう思う	非常にそう思う	無回答
1階	6.3	18.8	56.3	6.3	12.5	-
2階	-	25.0	62.5	-	12.5	-
3階	20.0	20.0	40.0	20.0	-	-
4階	-	-	-	-	-	-
5階	-	-	-	-	-	-
6~9階	-	-	-	-	-	-
10階以上	-	-	-	-	-	-
	まったくそう思わない	あまりそう思わない	どちらでもない	ややそう思う	非常にそう思う	無回答
持ち家	7.0	32.3	29.1	26.6	3.8	1.3
賃貸	11.1	24.4	42.2	15.6	4.4	2.2
	まったくそう思わない	あまりそう思わない	どちらでもない	ややそう思う	非常にそう思う	無回答
木造	5.7	29.8	31.9	25.5	5.0	2.1
非木造	11.5	32.8	34.4	19.7	1.6	-

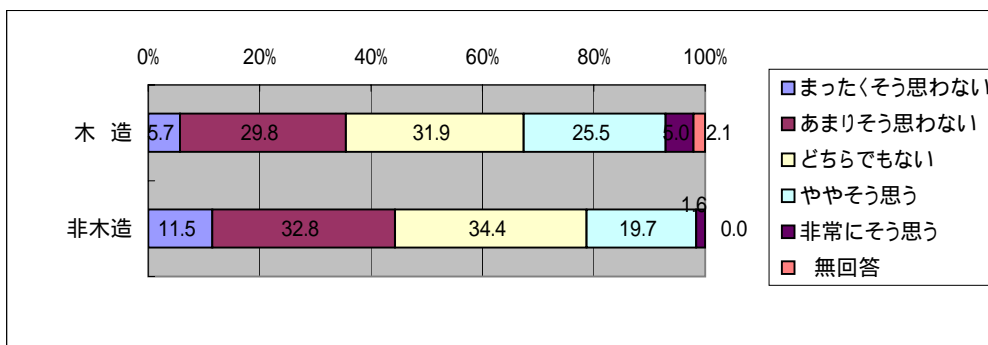
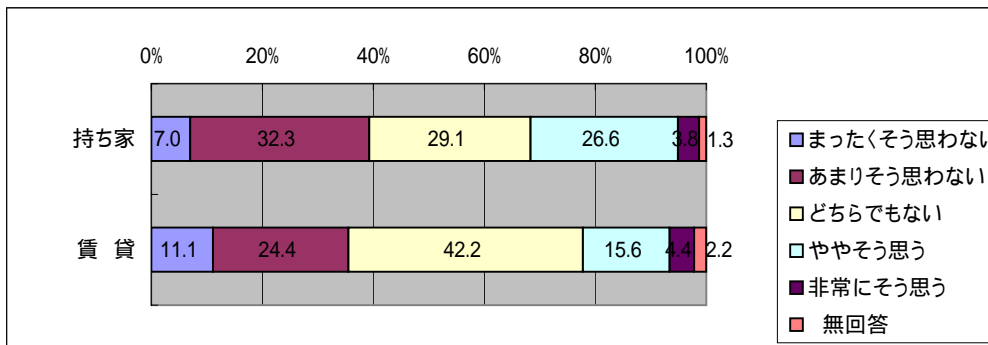
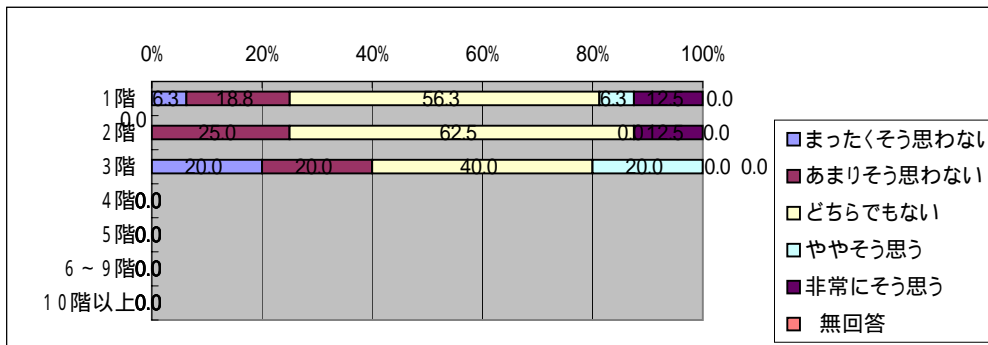
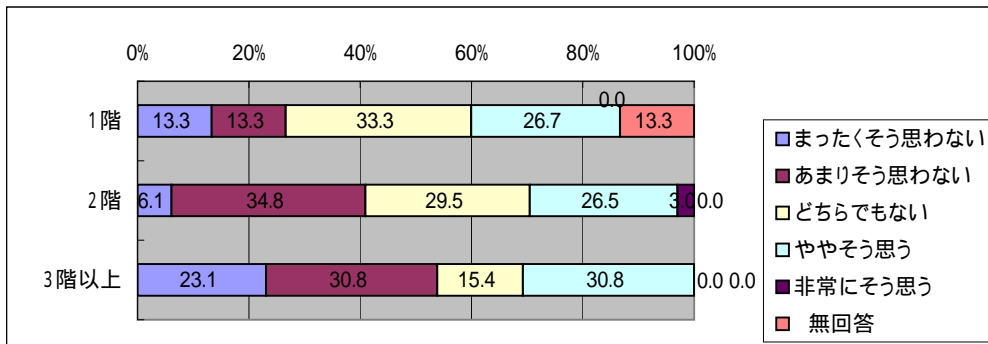
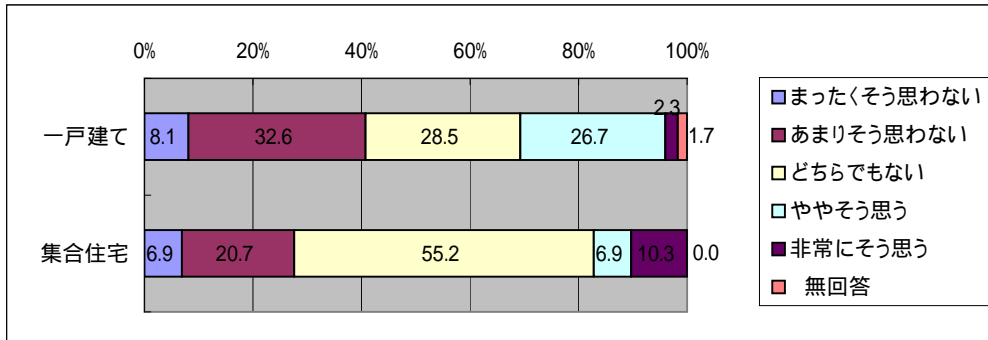

「災害に関するアンケート調査」(西枇杷島町)

問4 - 4 1 行政は、防災行政において住民を大切にしてくれる  
問10 - 2 (4) 居住年数

	まったくそう 思わない	あまりそう 思わない	どちらでも ない	ややそう 思う	非常にそう 思う	無 回 答
1年未満	14.3	28.6	28.6	28.6	-	-
1年以上3年未満	-	16.7	83.3	-	-	-
3年以上10年未満	3.1	31.3	37.5	25.0	3.1	-
10年以上20年未満	12.9	45.2	29.0	6.5	3.2	3.2
20年以上30年未満	7.1	25.0	28.6	35.7	3.6	-
30年以上40年未満	8.1	29.7	32.4	24.3	5.4	-
40年以上50年未満	13.8	31.0	24.1	27.6	-	3.4
50年以上	3.0	21.2	33.3	30.3	9.1	3.0

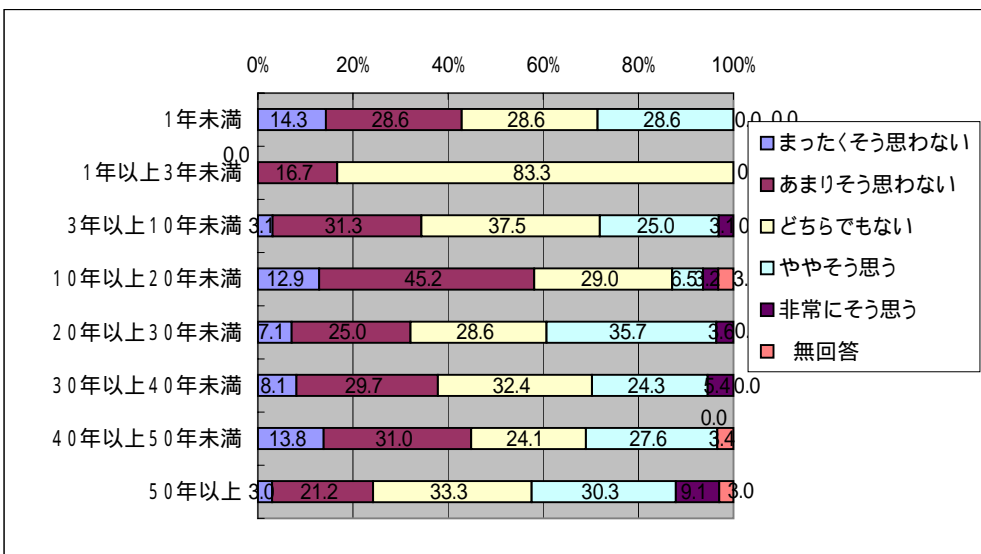

「災害に関するアンケート調査」(西枇杷島町)

問5 - 1 大地震が起こると思う時期

問10 - 1 (1) 年齢

	1年未満	1年以上10年未満	10年以上20年未満	20年以上30年未満	30年以上50年未満	50年以上先	起こらない	無回答
20歳代	-	80.0	-	20.0	-	-	-	-
30歳代	4.3	39.1	17.4	21.7	-	8.7	8.7	-
40歳代	3.8	50.0	26.9	-	11.5	3.8	-	3.8
50歳代	-	43.8	37.5	14.6	2.1	-	2.1	-
60歳代	-	36.5	30.2	17.5	7.9	-	-	7.9
70歳以上	2.6	35.9	33.3	12.8	7.7	-	2.6	5.1
	1年未満	1年以上10年未満	10年以上20年未満	20年以上30年未満	30年以上50年未満	50年以上先	起こらない	無回答
男性	0.7	36.3	33.3	17.0	7.4	0.7	2.2	2.2
女性	3.0	52.2	22.4	9.0	1.5	3.0	1.5	7.5
	1年未満	1年以上10年未満	10年以上20年未満	20年以上30年未満	30年以上50年未満	50年以上先	起こらない	無回答
1人	-	57.1	14.3	21.4	7.1	-	-	-
2人	-	46.9	32.7	10.2	-	-	2.0	8.2
3人	3.8	32.1	32.1	17.0	5.7	1.9	1.9	5.7
4人	2.6	36.8	28.9	13.2	10.5	2.6	2.6	2.6
5人	-	40.7	37.0	11.1	3.7	3.7	3.7	-
6人以上	-	47.4	26.3	15.8	10.5	-	-	-

問5 - 2 大水害が起こると思う時期

	1年未満	1年以上10年未満	10年以上20年未満	20年以上30年未満	30年以上50年未満	50年以上先	起こらない	無回答
20歳代	-	40.0	20.0	-	20.0	20.0	-	-
30歳代	-	4.3	13.0	21.7	21.7	26.1	13.0	-
40歳代	-	19.2	15.4	23.1	26.9	7.7	3.8	3.8
50歳代	-	20.8	18.8	22.9	20.8	6.3	8.3	2.1
60歳代	-	22.2	25.4	15.9	17.5	9.5	3.2	6.3
70歳以上	-	28.2	30.8	12.8	10.3	2.6	7.7	7.7
	1年未満	1年以上10年未満	10年以上20年未満	20年以上30年未満	30年以上50年未満	50年以上先	起こらない	無回答
男性	-	23.7	23.7	17.0	19.3	6.7	6.7	3.0
女性	-	14.9	19.4	20.9	17.9	14.9	6.0	6.0
	1年未満	1年以上10年未満	10年以上20年未満	20年以上30年未満	30年以上50年未満	50年以上先	起こらない	無回答
1人	-	42.9	14.3	21.4	14.3	-	7.1	-
2人	-	28.6	24.5	18.4	8.2	6.1	8.2	6.1
3人	-	17.0	30.2	17.0	17.0	3.8	9.4	5.7
4人	-	13.2	23.7	21.1	23.7	7.9	5.3	5.3
5人	-	11.1	7.4	25.9	29.6	22.2	3.7	-
6人以上	-	26.3	15.8	5.3	26.3	26.3	-	-

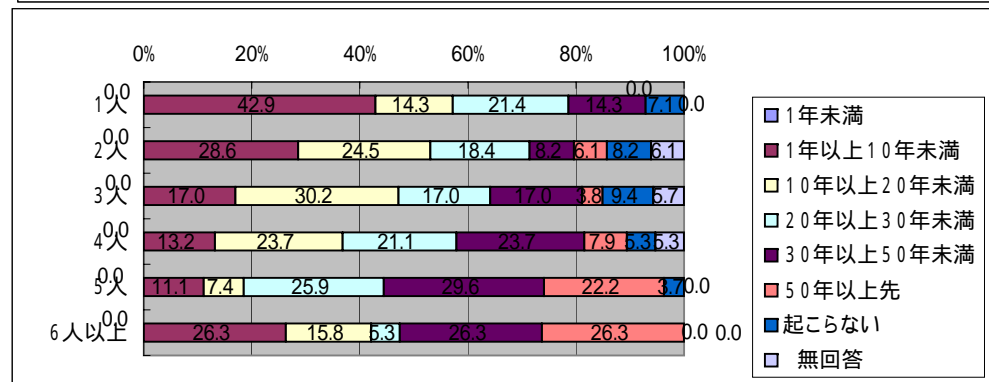
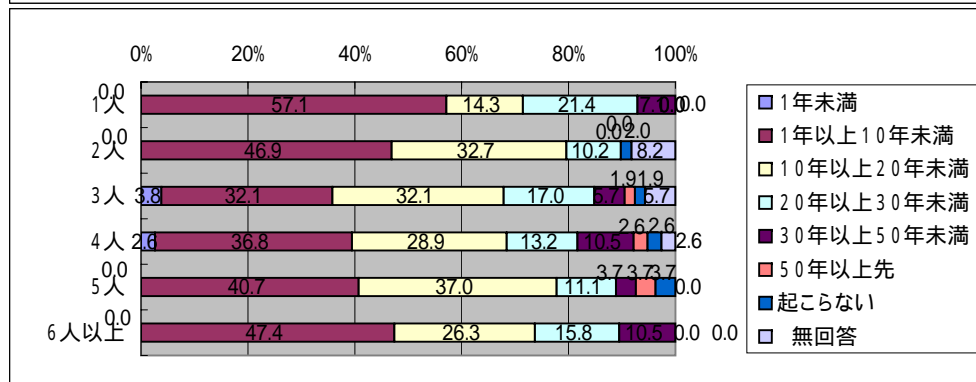
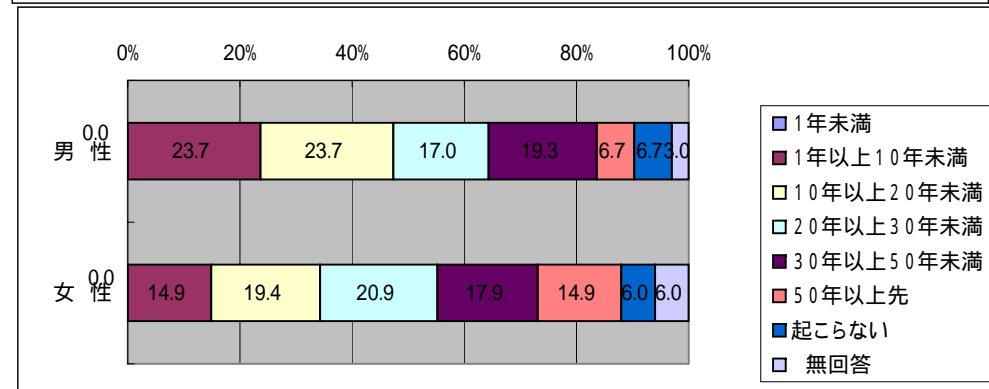
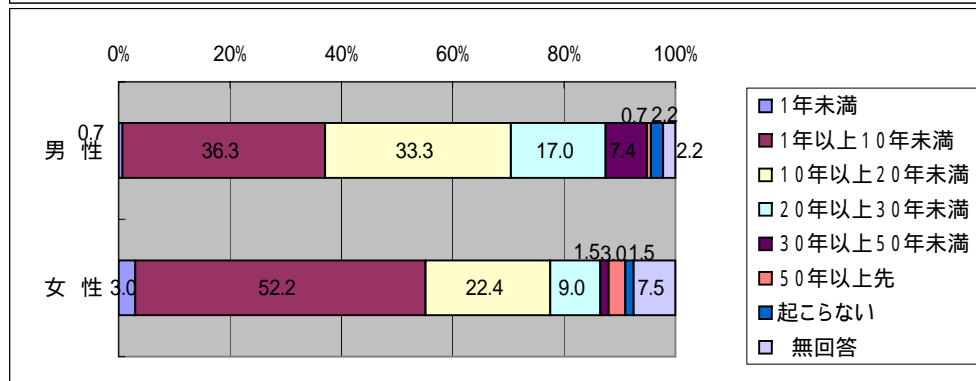
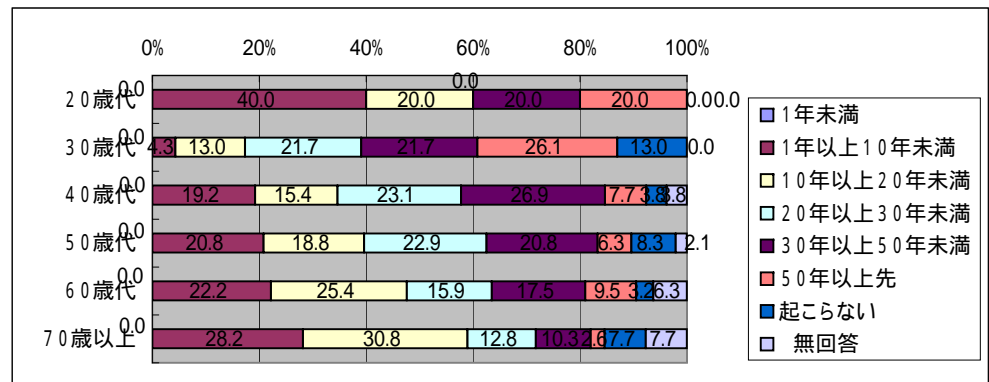
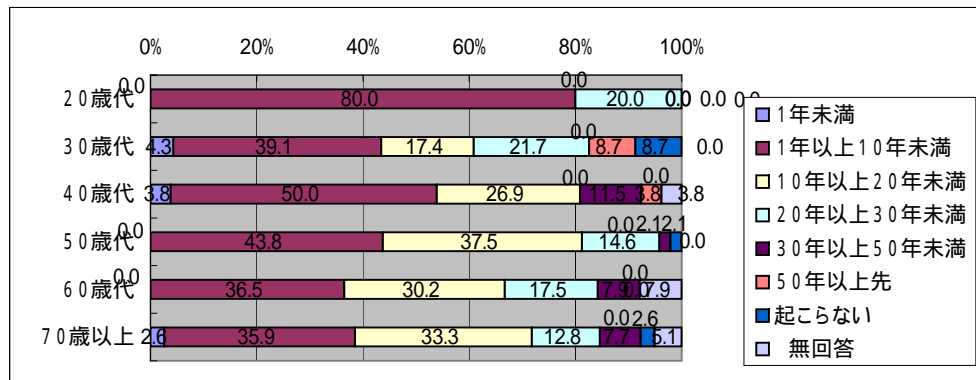

「災害に関するアンケート調査」(西枇杷島町)

問5-1 大地震が起こると思う時期

問10-2(1) 住居形態

	1年未満	1年以上10年未満	10年以上20年未満	20年以上30年未満	30年以上50年未満	50年以上先	起こらない	無回答
一戸建て	1.7	39.5	30.8	14.0	6.4	1.2	2.3	4.1
集合住宅	-	51.7	27.6	13.8	3.4	3.4	-	-
	1年未満	01年未満	210年未満	320年未満	530年未満	先50年以上	起こらない	無回答
1階	6.7	26.7	13.3	26.7	6.7	-	-	20.0
2階	1.5	38.6	34.1	12.1	6.8	1.5	3.0	2.3
3階以上	-	61.5	30.8	7.7	-	-	-	-
	1年未満	満110年未満	未上120年未満	未上230年未満	未上350年未満	上5先0年	い起こらない	無回答
1階	-	50.0	31.3	6.3	6.3	6.3	-	-
2階	-	50.0	37.5	12.5	-	-	-	-
3階	-	60.0	-	40.0	-	-	-	-
4階	-	-	-	-	-	-	-	-
5階	-	-	-	-	-	-	-	-
6~9階	-	-	-	-	-	-	-	-
10階以上	-	-	-	-	-	-	-	-
	1年未満	満110年未満	未上120年未満	未上230年未満	未上350年未満	上5先0年	い起こらない	無回答
持ち家	1.3	40.5	31.6	12.7	7.0	1.3	1.9	3.8
賃貸	2.2	44.4	24.4	17.8	2.2	2.2	2.2	4.4
	1年未満	満110年未満	未上120年未満	未上230年未満	未上350年未満	上5先0年	い起こらない	無回答
木造	1.4	36.9	31.2	14.2	8.5	1.4	2.8	3.5
非木造	1.6	50.8	26.2	14.8	-	1.6	-	4.9

問5-2 大水害が起こると思う時期

	1年未満	1年以上10年未満	10年以上20年未満	20年以上30年未満	30年以上50年未満	50年以上先	起こらない	無回答
一戸建て	-	22.1	21.5	15.7	19.8	10.5	5.8	4.7
集合住宅	-	13.8	27.6	31.0	13.8	3.4	10.3	-
	1年未満	01年未満	210年未満	320年未満	530年未満	先50年以上	起こらない	無回答
1階	-	13.3	20.0	6.7	26.7	13.3	-	20.0
2階	-	21.2	21.2	16.7	20.5	9.8	7.6	3.0
3階以上	-	23.1	38.5	23.1	7.7	7.7	-	-
	1年未満	満110年未満	未上120年未満	未上230年未満	未上350年未満	上5先0年	い起こらない	無回答
1階	-	12.5	25.0	31.3	18.8	-	12.5	-
2階	-	12.5	25.0	50.0	12.5	-	-	-
3階	-	20.0	40.0	-	-	20.0	20.0	-
4階	-	-	-	-	-	-	-	-
5階	-	-	-	-	-	-	-	-
6~9階	-	-	-	-	-	-	-	-
10階以上	-	-	-	-	-	-	-	-
	1年未満	満110年未満	未上120年未満	未上230年未満	未上350年未満	上5先0年	い起こらない	無回答
持ち家	-	20.9	20.9	17.1	20.9	10.1	6.3	3.8
賃貸	-	22.2	26.7	22.2	8.9	6.7	6.7	6.7
	1年未満	満110年未満	未上120年未満	未上230年未満	未上350年未満	上5先0年	い起こらない	無回答
木造	-	19.9	19.9	13.5	23.4	10.6	7.8	5.0
非木造	-	21.3	27.9	29.5	8.2	6.6	3.3	3.3





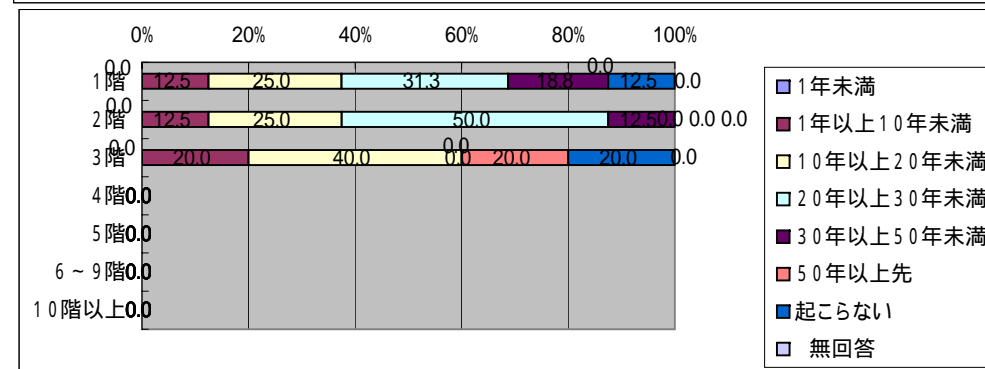
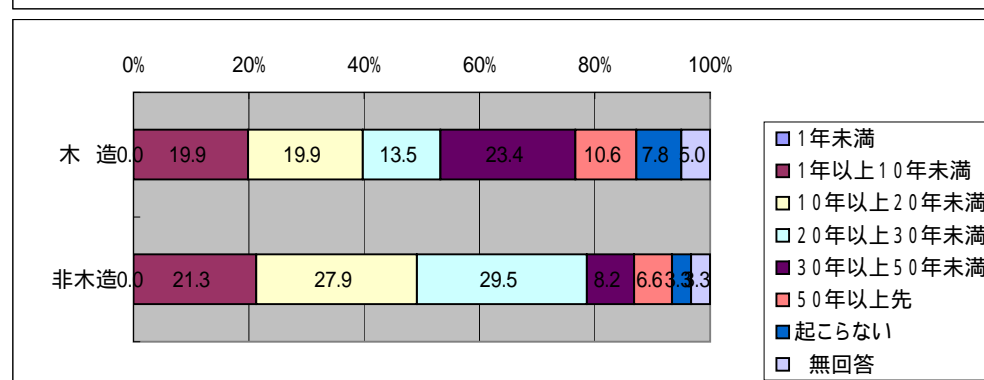
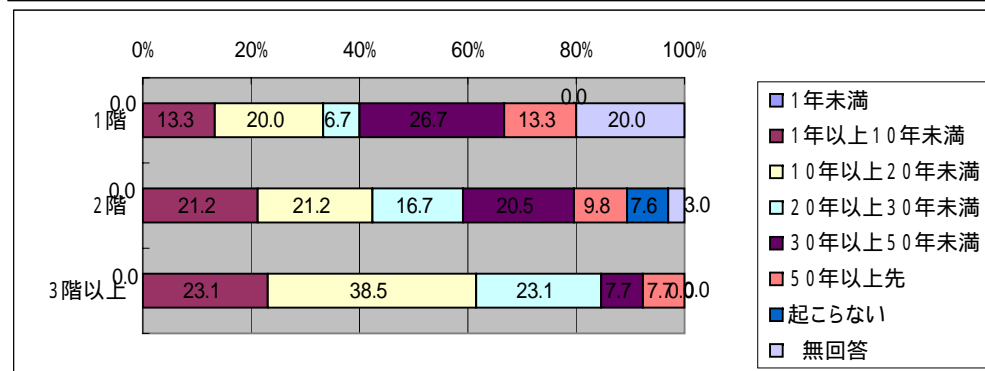
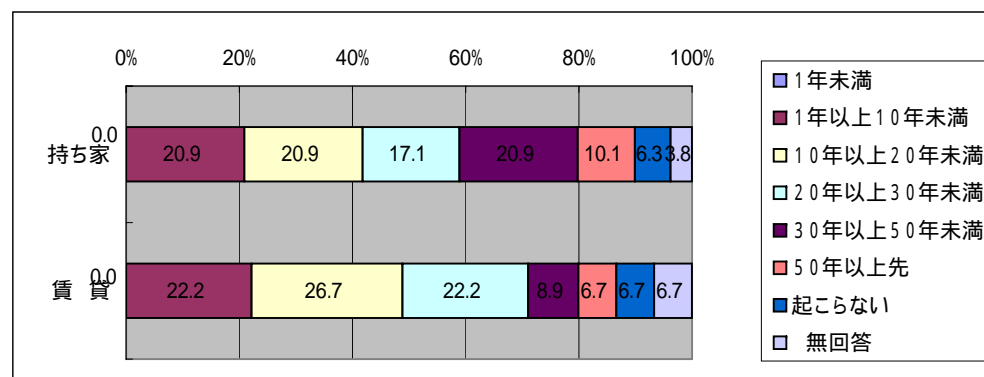
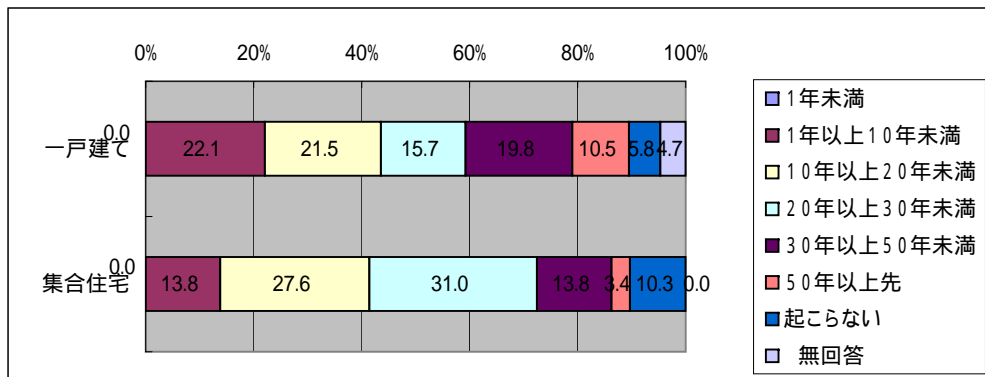

「災害に関するアンケート調査」(西枇杷島町)

問5 - 1 大地震が起こると思う時期  
問10 - 2 (4) 居住年数

	1年未満	1年以上10年未満	10年以上20年未満	20年以上30年未満	30年以上50年未満	50年以上先	起こらない	無回答
1年未満	-	57.1	42.9	-	-	-	-	-
1年以上3年未満	-	50.0	33.3	-	-	16.7	-	-
3年以上10年未満	-	40.6	25.0	21.9	6.3	-	6.3	-
10年以上20年未満	6.5	41.9	29.0	9.7	-	3.2	3.2	6.5
20年以上30年未満	-	57.1	25.0	7.1	7.1	-	-	3.6
30年以上40年未満	-	37.8	35.1	13.5	10.8	-	-	2.7
40年以上50年未満	3.4	44.8	17.2	17.2	6.9	3.4	-	6.9
50年以上	-	21.2	42.4	21.2	6.1	-	3.0	6.1

問5 - 2 大水害が起こると思う時期

	1年未満	1年以上10年未満	10年以上20年未満	20年以上30年未満	30年以上50年未満	50年以上先	起こらない	無回答
1年未満	-	14.3	28.6	14.3	42.9	-	-	-
1年以上3年未満	-	33.3	33.3	16.7	-	-	16.7	-
3年以上10年未満	-	15.6	18.8	25.0	15.6	15.6	9.4	-
10年以上20年未満	-	19.4	25.8	25.8	12.9	6.5	3.2	6.5
20年以上30年未満	-	14.3	25.0	17.9	25.0	3.6	7.1	7.1
30年以上40年未満	-	32.4	13.5	8.1	18.9	16.2	2.7	8.1
40年以上50年未満	-	24.1	24.1	13.8	20.7	6.9	6.9	3.4
50年以上	-	18.2	24.2	21.2	18.2	6.1	9.1	3.0

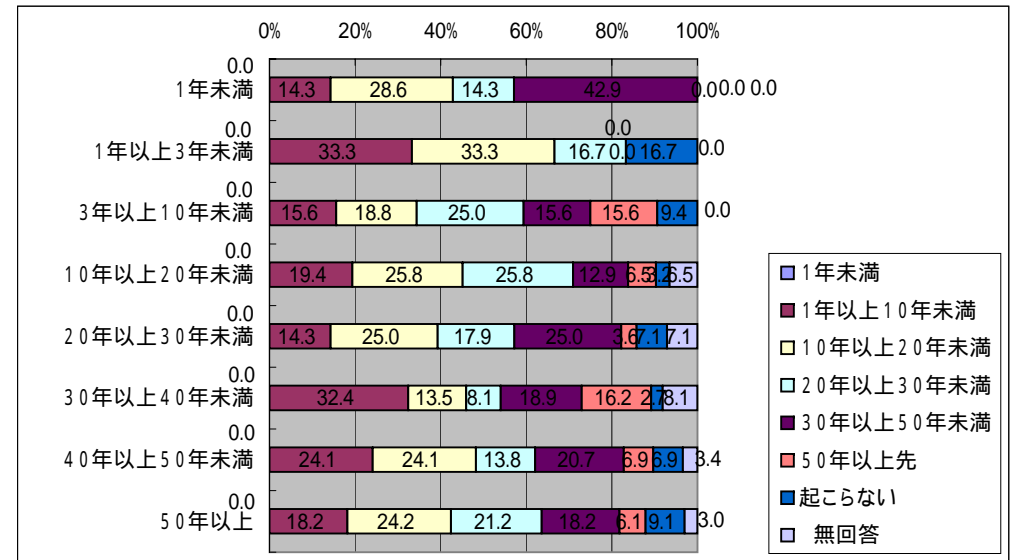
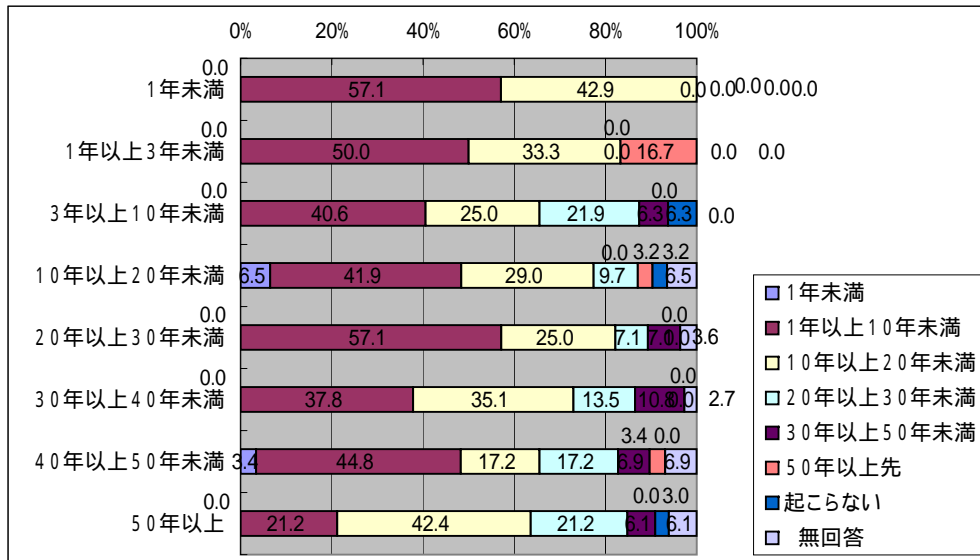

「災害に関するアンケート調査」（西枇杷島町）

問601洪水ハザードマップの認知度  
問1001(1)年齢

	調査数	知っていた	知らなかった	無回答
全体	205 100.0	149 72.7	55 26.8	1 0.5
20歳代	5 100.0	1 20.0	4 80.0	0 0.0
30歳代	23 100.0	20 87.0	3 13.0	0 0.0
40歳代	26 100.0	19 73.1	7 26.9	0 0.0
50歳代	48 100.0	36 75.0	12 25.0	0 0.0
60歳代	63 100.0	45 71.4	18 28.6	0 0.0
70歳以上	39 100.0	27 69.2	11 28.2	1 2.6

問1001(2)性別

	調査数	男性	女性	無回答
男性	135 100.0	99 73.3	36 26.7	0 0.0
女性	67 100.0	49 73.1	17 25.4	1 1.5

問1001(3)世帯人数

	調査数	1人	2人	3人	4人	5人	6人以上
1人	14 100.0	6 42.9	8 57.1	0 0.0	0 0.0	0 0.0	0 0.0
2人	49 100.0	33 67.3	15 30.6	1 2.0	0 0.0	0 0.0	0 0.0
3人	53 100.0	38 71.7	15 28.3	0 0.0	0 0.0	0 0.0	0 0.0
4人	38 100.0	33 86.8	5 13.2	0 0.0	0 0.0	0 0.0	0 0.0
5人	27 100.0	23 85.2	4 14.8	0 0.0	0 0.0	0 0.0	0 0.0
6人以上	19 100.0	14 73.7	5 26.3	0 0.0	0 0.0	0 0.0	0 0.0

問602洪水ハザードマップの内容を見たこと

	調査数	見たことがある	見たことはない	無回答
全体	149 100.0	127 85.2	17 11.4	5 3.4
20歳代	1 100.0	1 100.0	0 0.0	0 0.0
30歳代	20 100.0	12 60.0	7 35.0	1 5.0
40歳代	19 100.0	17 89.5	2 10.5	0 0.0
50歳代	36 100.0	30 83.3	3 8.3	3 8.3
60歳代	45 100.0	43 95.6	2 4.4	0 0.0
70歳以上	27 100.0	23 85.2	3 11.1	1 3.7

	調査数	男性	女性	無回答
男性	99 100.0	85 85.9	11 11.1	3 3.0
女性	49 100.0	41 83.7	6 12.2	2 4.1

	調査数	1人	2人	3人	4人	5人	6人以上
1人	6 100.0	4 66.7	1 16.7	1 16.7	0 0.0	0 0.0	0 0.0
2人	33 100.0	30 90.9	3 9.1	0 0.0	0 0.0	0 0.0	0 0.0
3人	38 100.0	32 84.2	4 10.5	2 5.3	0 0.0	0 0.0	0 0.0
4人	33 100.0	27 81.8	5 15.2	1 3.0	0 0.0	0 0.0	0 0.0
5人	23 100.0	19 82.6	3 13.0	1 4.3	0 0.0	0 0.0	0 0.0
6人以上	14 100.0	13 92.9	1 7.1	0 0.0	0 0.0	0 0.0	0 0.0

問603洪水ハザードマップ所有の有無

	調査数	持っている	持っていない
全体	127 100.0	112 88.2	15 11.8
20歳代	1 100.0	1 100.0	0 0.0
30歳代	12 100.0	9 75.0	3 25.0
40歳代	17 100.0	14 82.4	3 17.6
50歳代	30 100.0	26 86.7	4 13.3
60歳代	43 100.0	40 93.0	3 7.0
70歳以上	23 100.0	21 91.3	2 8.7

	男性	女性
男性	85 100.0	74 87.1
女性	41 100.0	37 90.2

	1人	2人	3人
1人	4 100.0	4 100.0	0 0.0
2人	30 100.0	26 86.7	4 13.3
3人	32 100.0	28 87.5	4 12.5
4人	27 100.0	25 92.6	2 7.4
5人	19 100.0	15 78.9	4 21.1
6人以上	13 100.0	12 92.3	1 7.7

問601 洪水ハザードマップの認知度

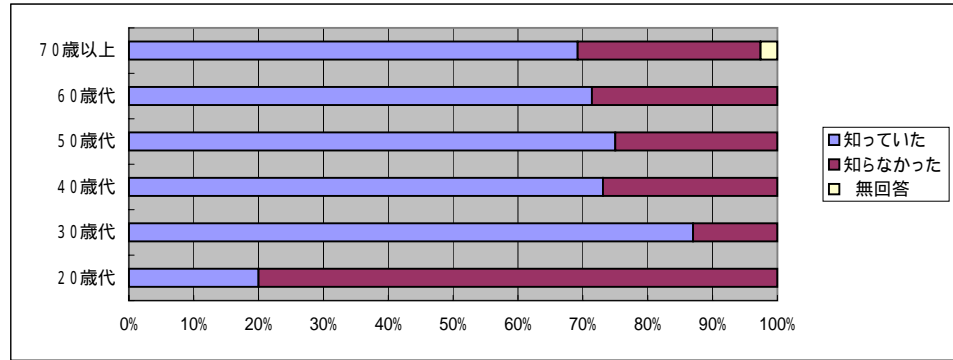

問602 洪水ハザードマップの内容を見たこと

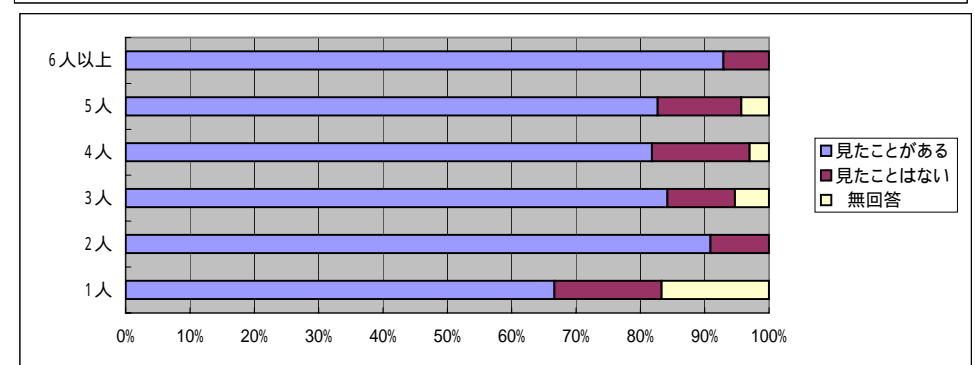
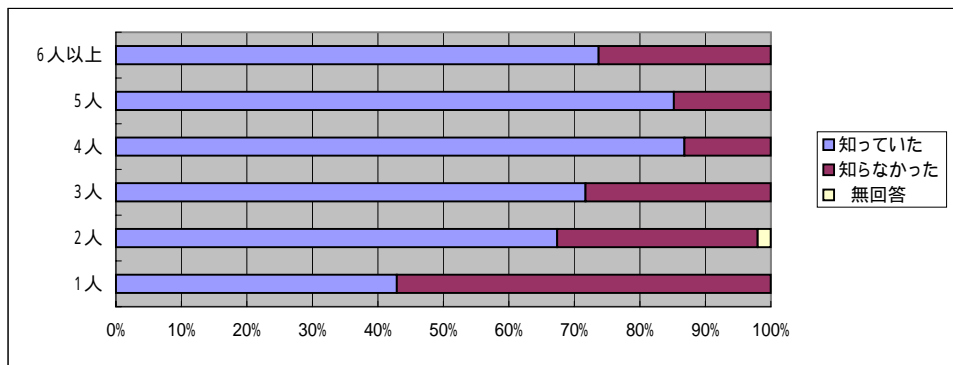
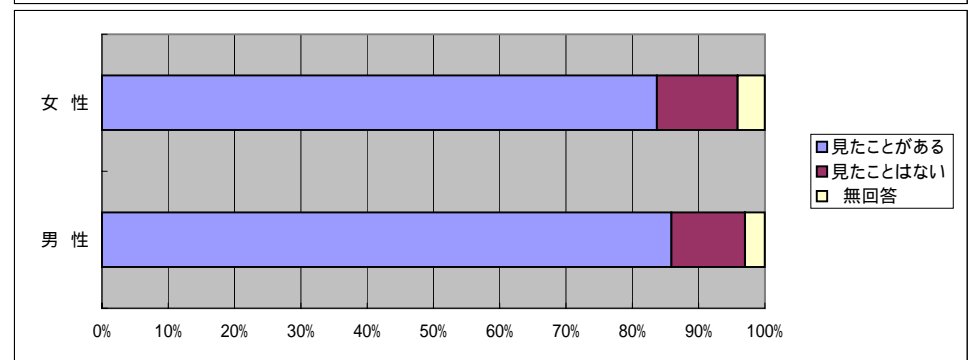
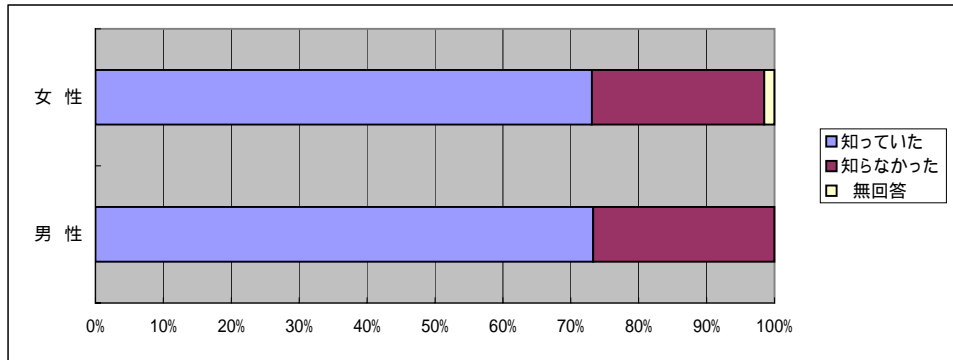
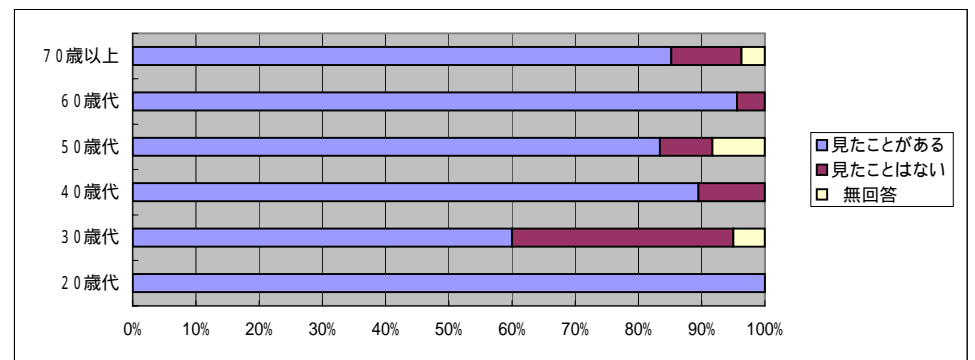

問603 洪水ハザードマップ所有の有無

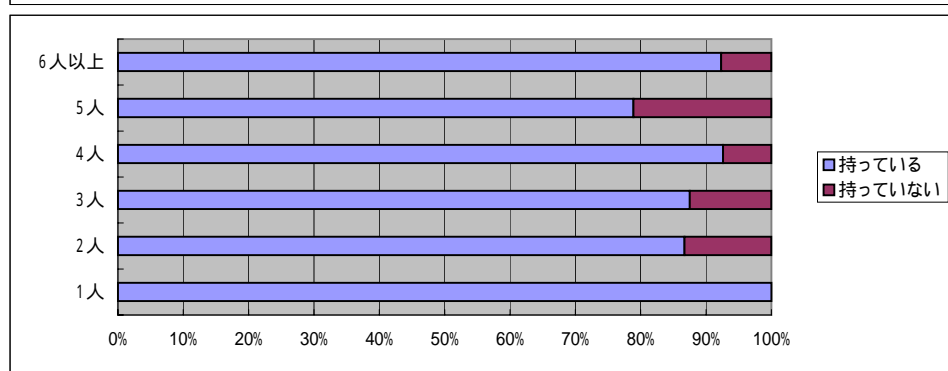
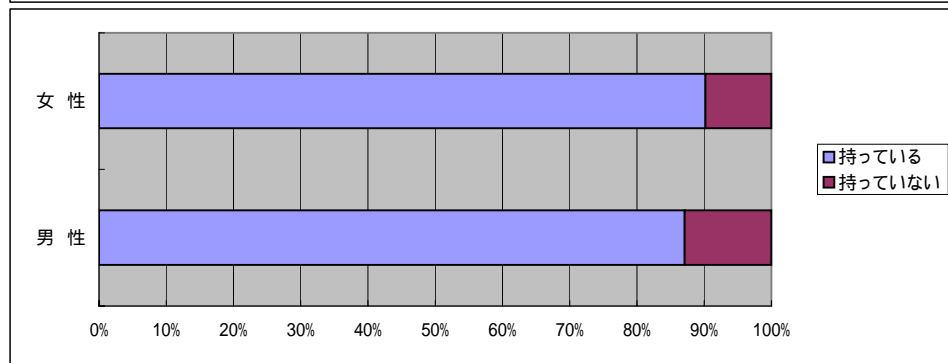
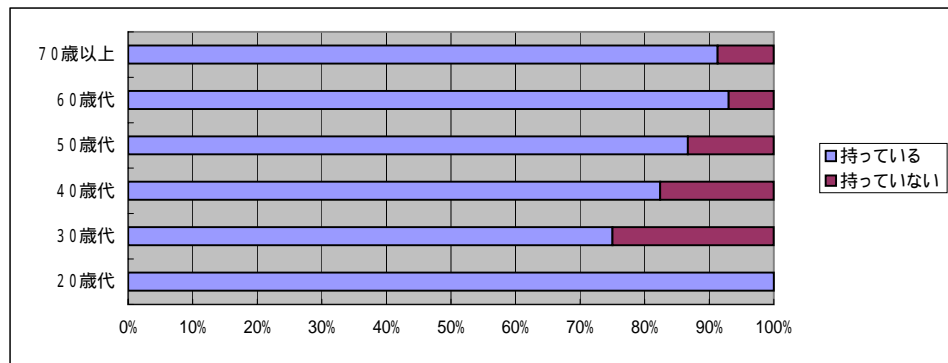

「災害に関するアンケート調査」（西枇杷島町）

問601洪水ハザードマップの認知度

問1002（1）住居形態

	調査数	知っていた	知らなかった	無回答
全体	205 100.0	149 72.7	55 26.8	1 0.5
一戸建て	172 100.0	129 75.0	42 24.4	1 0.6
集合住宅	29 100.0	18 62.1	11 37.9	0 0.0

問1002（1）一戸建て何階建て

	調査数	知っていた	知らなかった	無回答
1階	15 100.0	13 86.7	2 13.3	0 0.0
2階	132 100.0	100 75.8	31 23.5	1 0.8
3階以上	13 100.0	8 61.5	5 38.5	0 0.0

問1002（1）集合住宅居住階

	調査数	知っていた	知らなかった	無回答
1階	16 100.0	10 62.5	6 37.5	0 0.0
2階	8 100.0	4 50.0	4 50.0	0 0.0
3階	5 100.0	4 80.0	1 20.0	0 0.0
4階	0 0.0	0 0.0	0 0.0	0 0.0
5階	0 0.0	0 0.0	0 0.0	0 0.0
6～9階	0 0.0	0 0.0	0 0.0	0 0.0
10階以上	0 0.0	0 0.0	0 0.0	0 0.0

問1002（2）居住形態

	調査数	知っていた	知らなかった	無回答
持ち家	158 100.0	117 74.1	40 25.3	1 0.6
賃貸	45 100.0	30 66.7	15 33.3	0 0.0

問1002（3）住居構造

	調査数	知っていた	知らなかった	無回答
木造	141 100.0	102 72.3	39 27.7	0 0.0
非木造	61 100.0	46 75.4	14 23.0	1 1.6

問602洪水ハザードマップの内容を見たこと

	調査数	見たことがある	見たことはない	無回答
全体	149 100.0	127 85.2	17 11.4	5 3.4
一戸建て	129 100.0	111 86.0	13 10.1	5 3.9
集合住宅	18 100.0	14 77.8	4 22.2	0 0.0

	調査数	見たことがある	見たことはない	無回答
1階	13 100.0	11 84.6	0 0.0	2 15.4
2階	100 100.0	85 85.0	12 12.0	3 3.0
3階以上	8 100.0	8 100.0	0 0.0	0 0.0

	調査数	見たことがある	見たことはない	無回答
1階	10 100.0	9 90.0	1 10.0	0 0.0
2階	4 100.0	2 50.0	2 50.0	0 0.0
3階	4 100.0	3 75.0	1 25.0	0 0.0
4階	0 0.0	0 0.0	0 0.0	0 0.0
5階	0 0.0	0 0.0	0 0.0	0 0.0
6～9階	0 0.0	0 0.0	0 0.0	0 0.0
10階以上	0 0.0	0 0.0	0 0.0	0 0.0

	調査数	見たことがある	見たことはない	無回答
持ち家	117 100.0	101 86.3	12 10.3	4 3.4
賃貸	30 100.0	24 80.0	5 16.7	1 3.3

	調査数	見たことがある	見たことはない	無回答
木造	102 100.0	89 87.3	8 7.8	5 4.9
非木造	46 100.0	37 80.4	9 19.6	0 0.0

問603洪水ハザードマップ所有の有無

	調査数	持っている	持っていない
全体	127 100.0	112 88.2	15 11.8
一戸建て	111 100.0	100 90.1	11 9.9
集合住宅	14 100.0	10 71.4	4 28.6

	調査数	持っている	持っていない
1階	11 100.0	11 100.0	0 0.0
2階	85 100.0	74 87.1	11 12.9
3階以上	8 100.0	8 100.0	0 0.0

	調査数	持っている	持っていない
1階	9 100.0	8 88.9	1 11.1
2階	2 100.0	1 50.0	1 50.0
3階	3 100.0	1 33.3	2 66.7
4階	0 0.0	0 0.0	0 0.0
5階	0 0.0	0 0.0	0 0.0
6～9階	0 0.0	0 0.0	0 0.0
10階以上	0 0.0	0 0.0	0 0.0

	調査数	持っている	持っていない
持ち家	101 100.0	91 90.1	10 9.9
賃貸	24 100.0	19 79.2	5 20.8

	調査数	持っている	持っていない
木造	89 100.0	80 89.9	9 10.1
非木造	37 100.0	31 83.8	6 16.2

問601 洪水ハザードマップの認知度

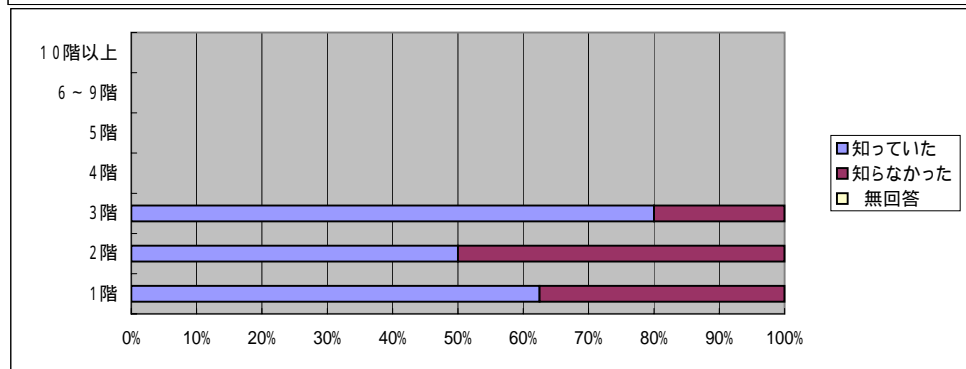
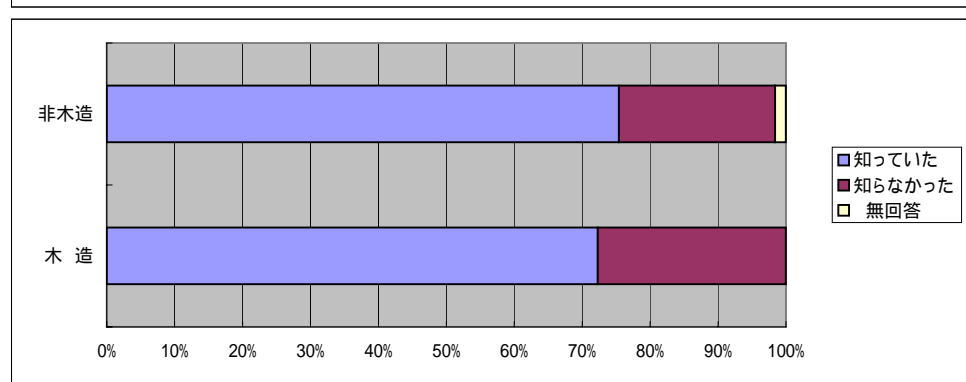
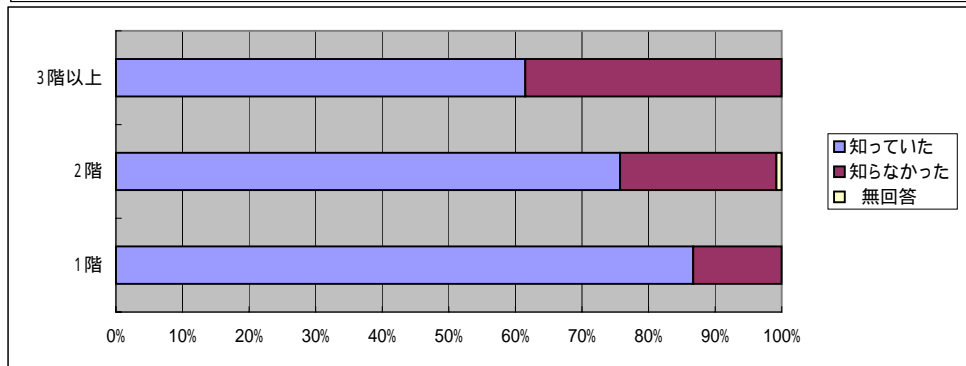
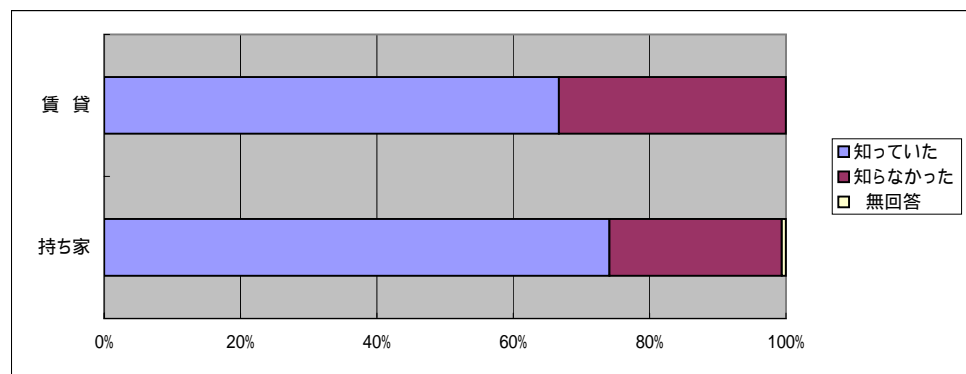
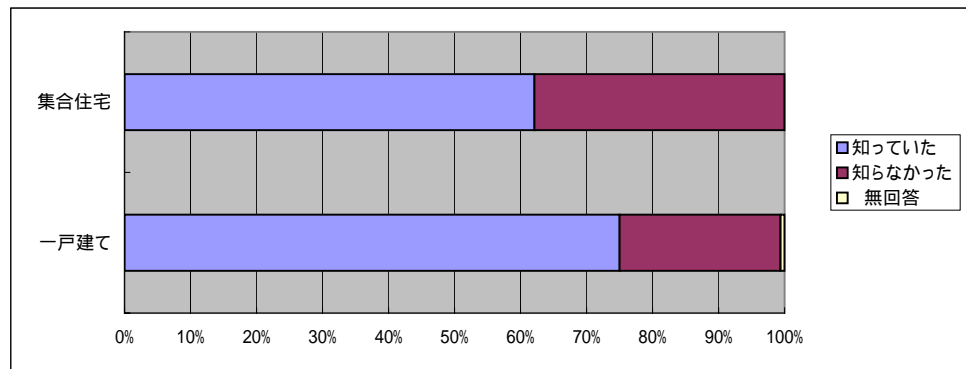



問602 洪水ハザードマップの内容を見たこと

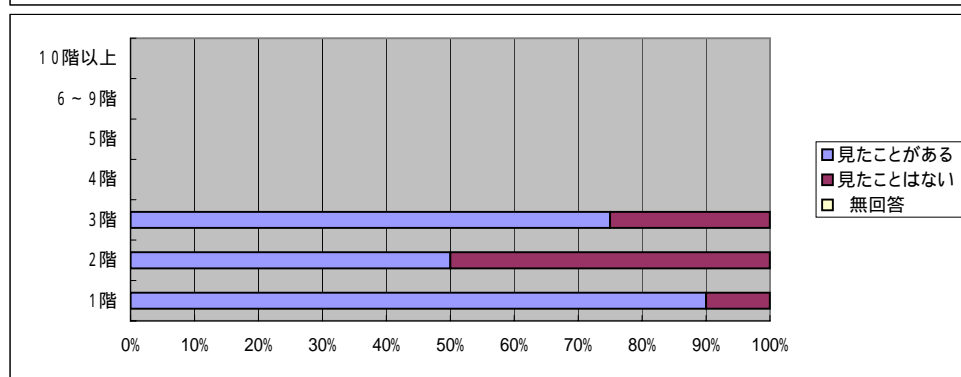
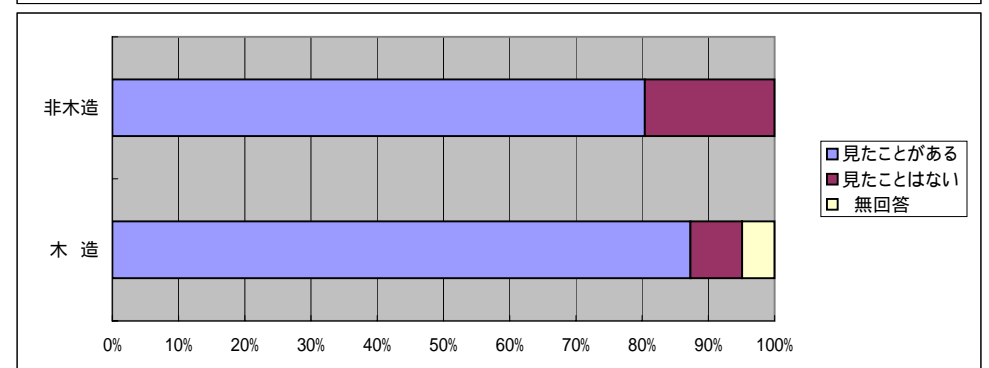
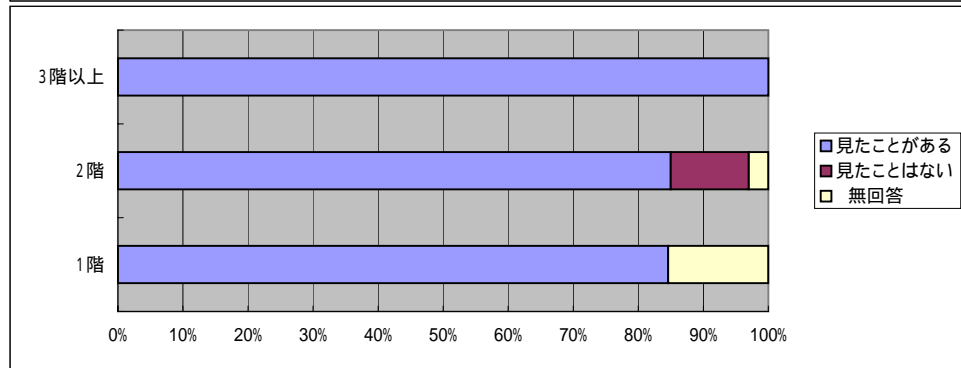
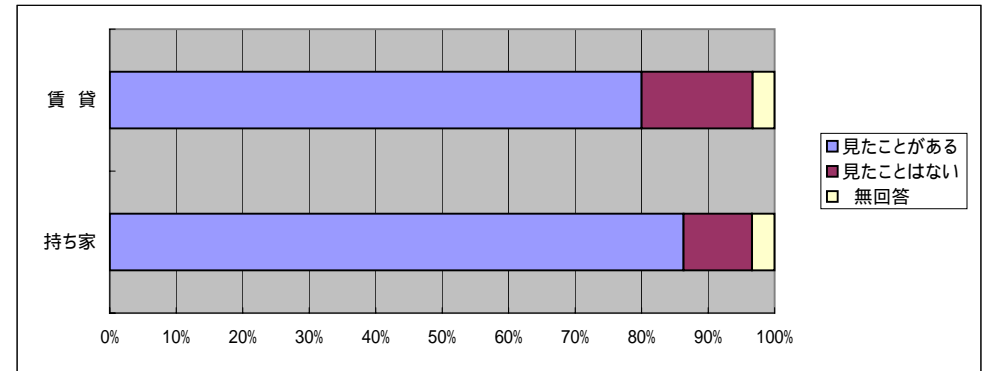
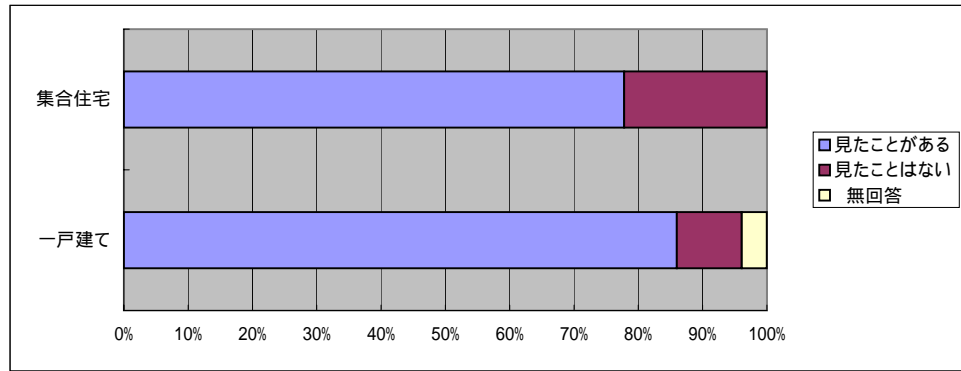

問603洪水ハザードマップ所有の有無

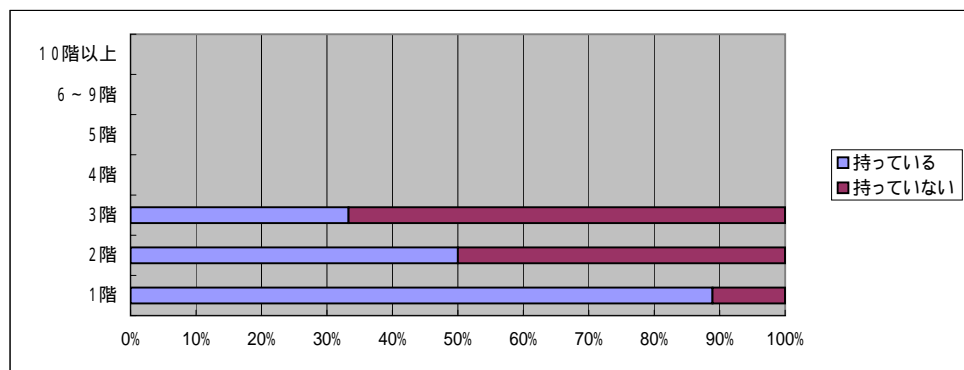
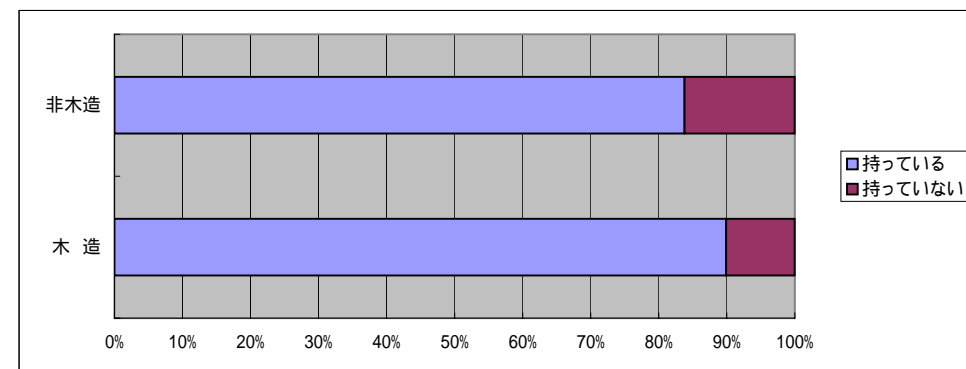
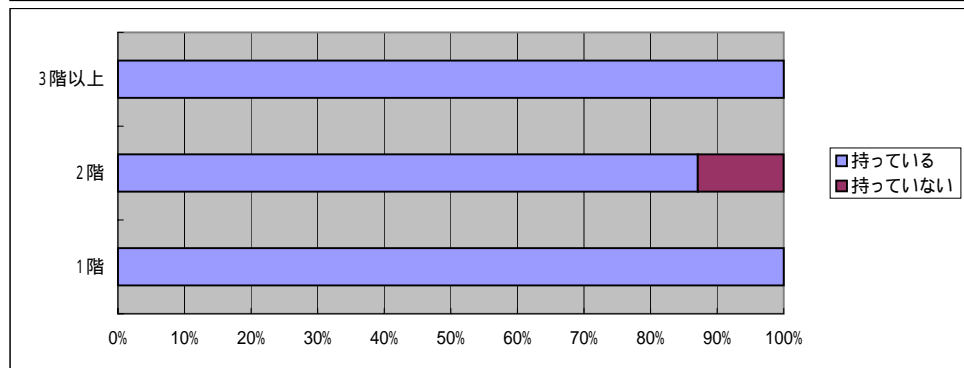
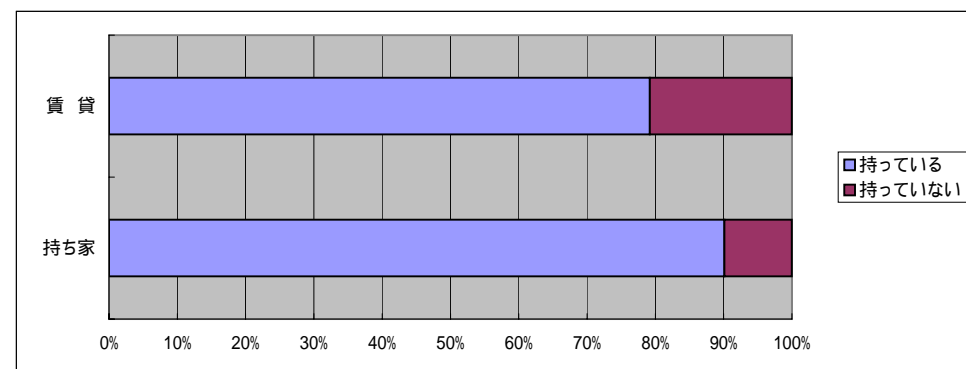
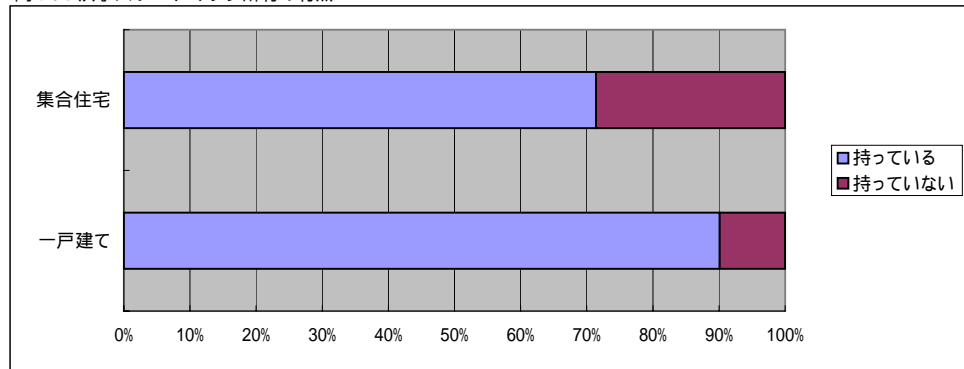

「災害に関するアンケート調査」（西枇杷島町）

問601 洪水ハザードマップの認知度

問1 002（4）居住年数

	調査数	知っていた	知らなかった	無回答
全体	205	149	55	1
	100.0	72.7	26.8	0.5
1年未満	7	3	4	0
	100.0	42.9	57.1	0.0
1年以上3年未満	6	5	1	0
	100.0	83.3	16.7	0.0
3年以上10年未満	32	23	9	0
	100.0	71.9	28.1	0.0
10年以上20年未満	31	23	8	0
	100.0	74.2	25.8	0.0
20年以上30年未満	28	20	8	0
	100.0	71.4	28.6	0.0
30年以上40年未満	37	26	11	0
	100.0	70.3	29.7	0.0
40年以上50年未満	29	21	7	1
	100.0	72.4	24.1	3.4
50年以上	33	26	7	0
	100.0	78.8	21.2	0.0

問602 洪水ハザードマップの内容を見たこと

	調査数	見たことがある	見たことはない	無回答
全体	149	127	17	5
	100.0	85.2	11.4	3.4
1年未満	3	1	2	0
	100.0	33.3	66.7	0.0
1年以上3年未満	5	5	0	0
	100.0	100.0	0.0	0.0
3年以上10年未満	23	17	6	0
	100.0	73.9	26.1	0.0
10年以上20年未満	23	21	1	1
	100.0	91.3	4.3	4.3
20年以上30年未満	20	18	2	0
	100.0	90.0	10.0	0.0
30年以上40年未満	26	21	3	2
	100.0	80.8	11.5	7.7
40年以上50年未満	21	20	1	0
	100.0	95.2	4.8	0.0
50年以上	26	22	2	2
	100.0	84.6	7.7	7.7

問603 洪水ハザードマップ所有の有無

	調査数	持っている	持っていない
全体	127	112	15
	100.0	88.2	11.8
1年未満	1	0	1
	100.0	0.0	100.0
1年以上3年未満	5	5	0
	100.0	100.0	0.0
3年以上10年未満	17	12	5
	100.0	70.6	29.4
10年以上20年未満	21	19	2
	100.0	90.5	9.5
20年以上30年未満	18	18	0
	100.0	100.0	0.0
30年以上40年未満	21	20	1
	100.0	95.2	4.8
40年以上50年未満	20	18	2
	100.0	90.0	10.0
50年以上	22	18	4
	100.0	81.8	18.2

問601 洪水ハザードマップの認知度

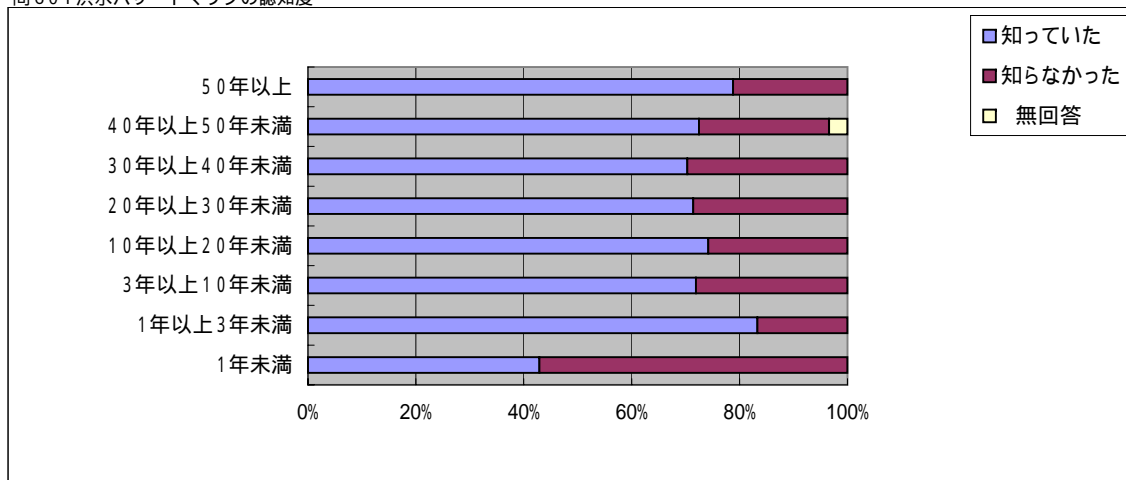

問602 洪水ハザードマップの内容を見たこと

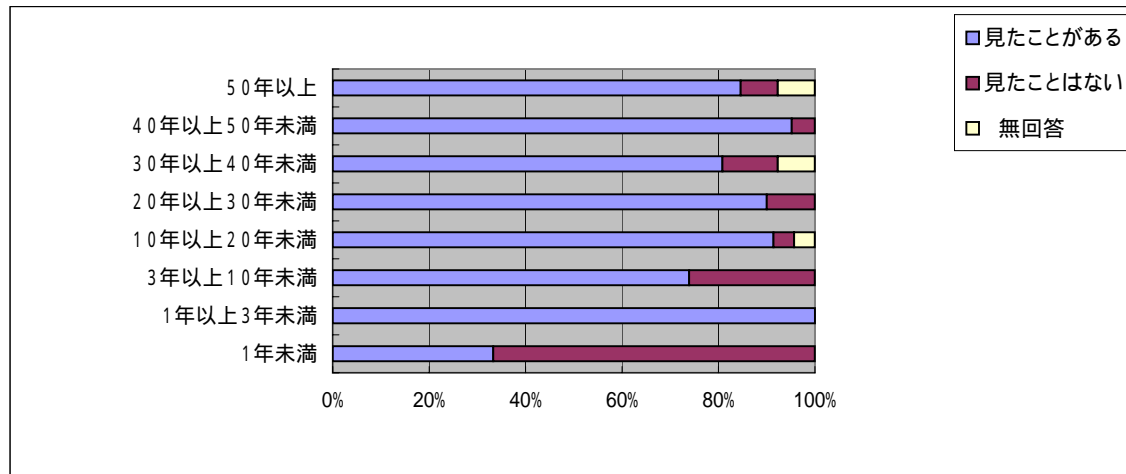

問603 洪水ハザードマップ所有の有無

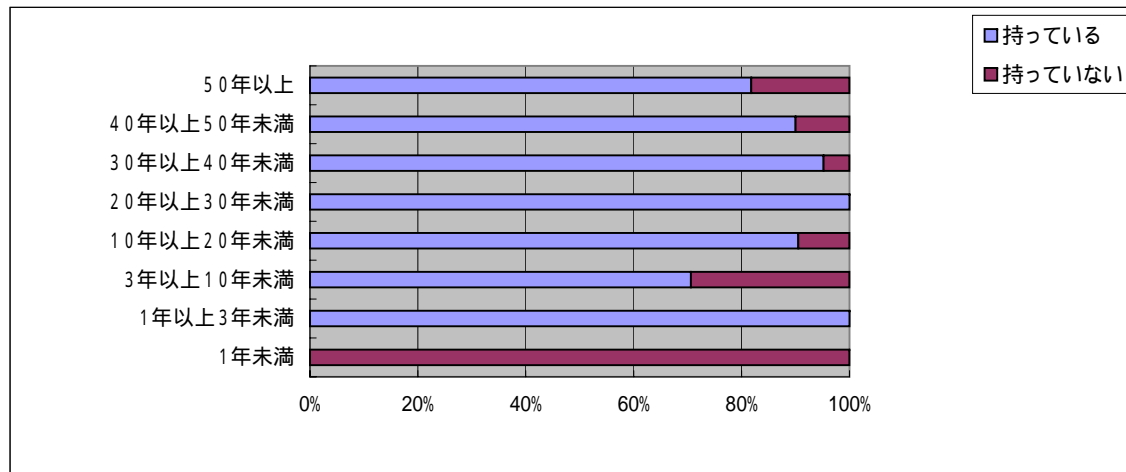

「災害に関するアンケート調査」（西枇杷島町）

問604洪水ハザードマップの入手手段  
問1001(1)年齢

	調査数	行政から配布された	もらいに行った	購入した	無回答
全体	112 100.0	107 95.5	1 0.9	0 0.0	4 3.6
20歳代	1 100.0	1 100.0	0 0.0	0 0.0	0 0.0
30歳代	9 100.0	7 77.8	1 11.1	0 0.0	1 11.1
40歳代	14 100.0	13 92.9	0 0.0	0 0.0	1 7.1
50歳代	26 100.0	26 100.0	0 0.0	0 0.0	0 0.0
60歳代	40 100.0	39 97.5	0 0.0	0 0.0	1 2.5
70歳以上	21 100.0	20 95.2	0 0.0	0 0.0	1 4.8

問1001(2)性別

男性	74 100.0	70 94.6	1 1.4	0 0.0	3 4.1
女性	37 100.0	36 97.3	0 0.0	0 0.0	1 2.7

問1001(3)世帯人数

1人	4 100.0	4 100.0	0 0.0	0 0.0	0 0.0
2人	26 100.0	23 88.5	1 3.8	0 0.0	2 7.7
3人	28 100.0	28 100.0	0 0.0	0 0.0	0 0.0
4人	25 100.0	25 100.0	0 0.0	0 0.0	0 0.0
5人	15 100.0	14 93.3	0 0.0	0 0.0	1 6.7
6人以上	12 100.0	11 91.7	0 0.0	0 0.0	1 8.3

問605自宅内でハザードマップ保管場所

調査数	確実に分かる	だいたい分かる	分からない	無回答
112 100.0	68 60.7	35 31.3	8 7.1	1 0.9
1 100.0	1 100.0	0 0.0	0 0.0	0 0.0
9 100.0	6 66.7	3 33.3	0 0.0	0 0.0
14 100.0	7 50.0	5 35.7	1 7.1	1 7.1
26 100.0	15 57.7	6 23.1	5 19.2	0 0.0
40 100.0	25 62.5	14 35.0	1 2.5	0 0.0
21 100.0	13 61.9	7 33.3	1 4.8	0 0.0

74 100.0	45 60.8	24 32.4	4 5.4	1 1.4
37 100.0	22 59.5	11 29.7	4 10.8	0 0.0

4 100.0	4 100.0	0 0.0	0 0.0	0 0.0
26 100.0	20 76.9	6 23.1	0 0.0	0 0.0
28 100.0	10 35.7	16 57.1	2 7.1	0 0.0
25 100.0	17 68.0	6 24.0	2 8.0	0 0.0
15 100.0	9 60.0	4 26.7	2 13.3	0 0.0
12 100.0	6 50.0	3 25.0	2 16.7	1 8.3

問604 洪水ハザードマップの入手手段

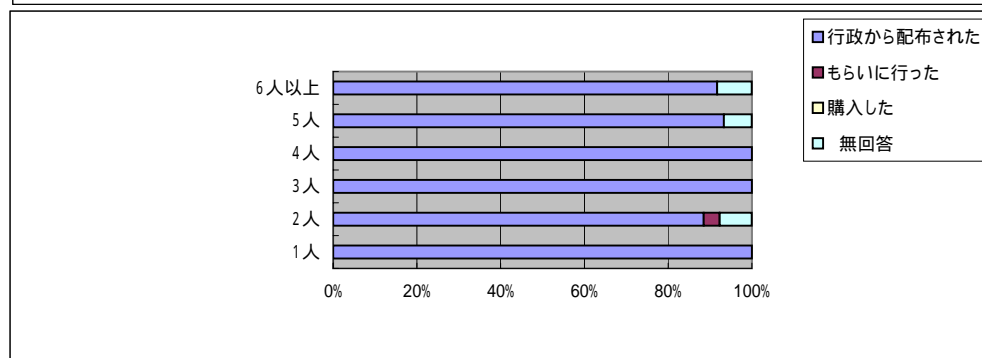
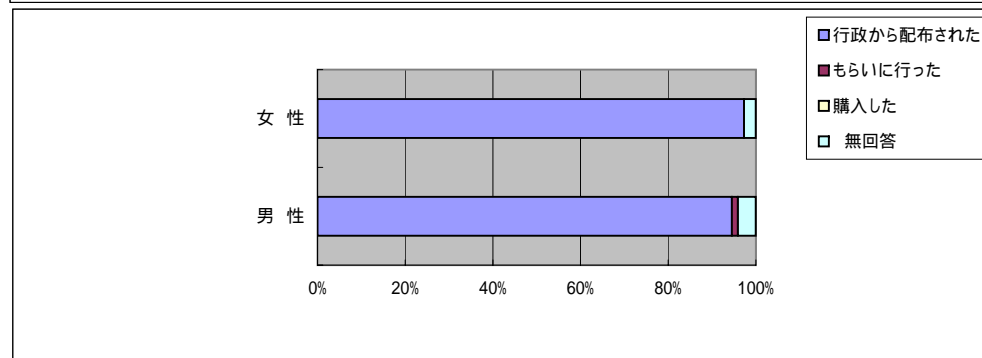
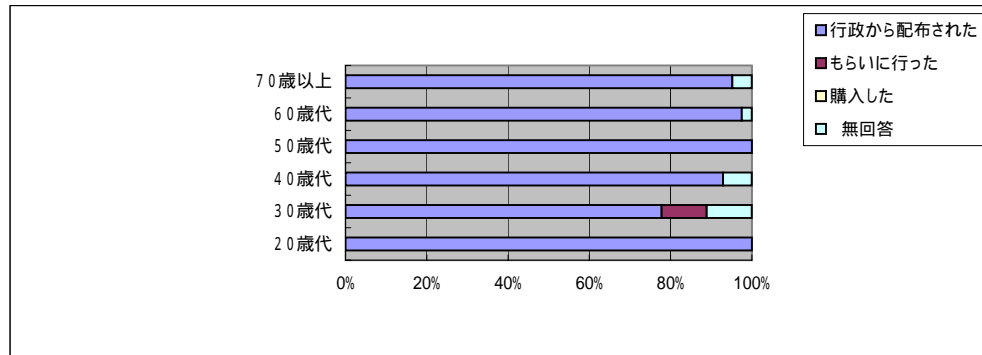

問605 自宅内でハザードマップ保管場所

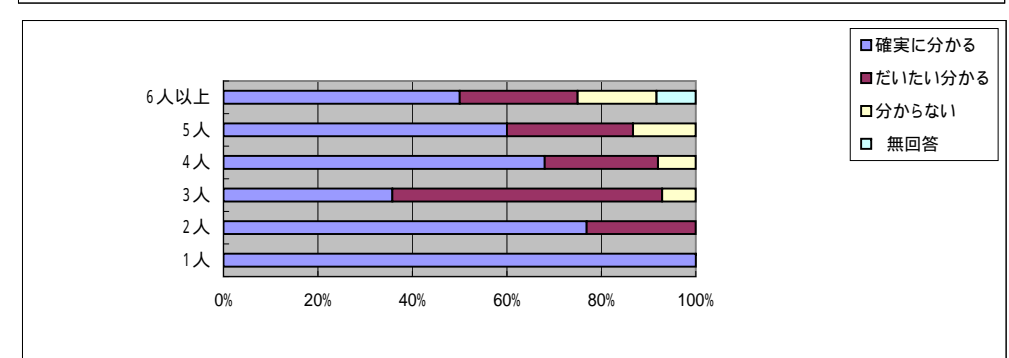
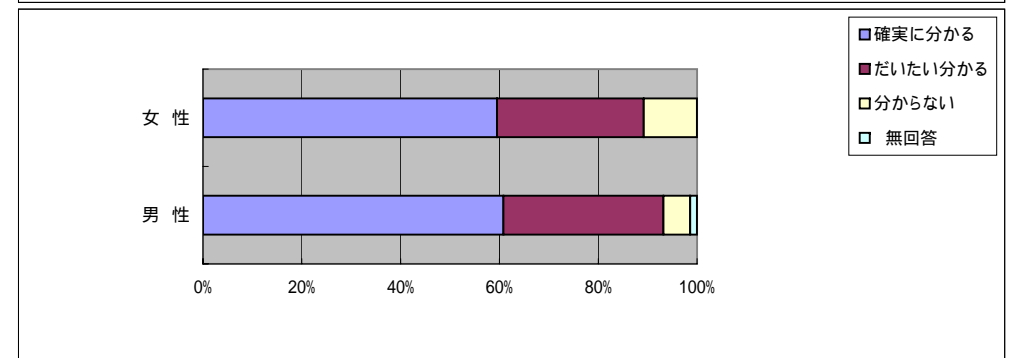
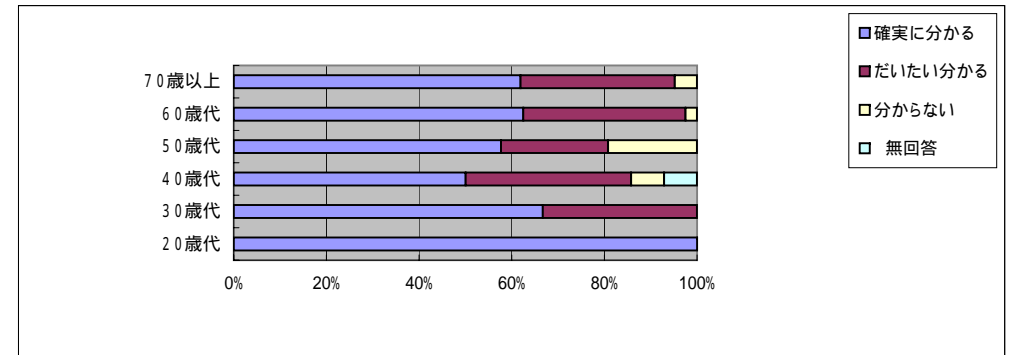

「災害に関するアンケート調査」（西枇杷島町）

問604洪水ハザードマップの入手手段

問1002(1)住居形態

	調査数	行政から配布された	もらいに行った	購入した	無回答
全体	112 100.0	107 95.5	1 0.9	0 0.0	4 3.6
一戸建て	100 100.0	97 97.0	0 0.0	0 0.0	3 3.0
集合住宅	10 100.0	9 90.0	1 10.0	0 0.0	0 0.0

問1002(1) 一戸建て何階建て

1階	11 100.0	11 100.0	0 0.0	0 0.0	0 0.0
2階	74 100.0	73 98.6	0 0.0	0 0.0	1 1.4
3階以上	8 100.0	7 87.5	0 0.0	0 0.0	1 12.5

問1002(1) 集合住宅居住階

1階	8 100.0	8 100.0	0 0.0	0 0.0	0 0.0
2階	1 100.0	1 100.0	0 0.0	0 0.0	0 0.0
3階	1 100.0	0 0.0	1 100.0	0 0.0	0 0.0
4階	0 0.0	0 0.0	0 0.0	0 0.0	0 0.0
5階	0 0.0	0 0.0	0 0.0	0 0.0	0 0.0
6～9階	0 0.0	0 0.0	0 0.0	0 0.0	0 0.0
10階以上	0 0.0	0 0.0	0 0.0	0 0.0	0 0.0

問1002(2)居住形態

持ち家	91 100.0	87 95.6	0 0.0	0 0.0	4 4.4
賃貸	19 100.0	18 94.7	1 5.3	0 0.0	0 0.0

問1002(3)住居構造

木造	80 100.0	77 96.3	0 0.0	0 0.0	3 3.8
非木造	31 100.0	29 93.5	1 3.2	0 0.0	1 3.2

問605自宅内でハザードマップ保管場所

調査数	確実に分かる	だいたい分かる	分からない	無回答
112 100.0	68 60.7	35 31.3	8 7.1	1 0.9
100 100.0	60 60.0	32 32.0	7 7.0	1 1.0
10 100.0	6 60.0	3 30.0	1 10.0	0 0.0

11 100.0	7 63.6	4 36.4	0 0.0	0 0.0
74 100.0	46 62.2	22 29.7	6 8.1	0 0.0
8 100.0	3 37.5	3 37.5	1 12.5	1 12.5

8 100.0	5 62.5	2 25.0	1 12.5	0 0.0
1 100.0	0 0.0	1 100.0	0 0.0	0 0.0
1 100.0	1 100.0	0 0.0	0 0.0	0 0.0
0 0.0	0 0.0	0 0.0	0 0.0	0 0.0
0 0.0	0 0.0	0 0.0	0 0.0	0 0.0
0 0.0	0 0.0	0 0.0	0 0.0	0 0.0
0 0.0	0 0.0	0 0.0	0 0.0	0 0.0

91 100.0	55 60.4	29 31.9	6 6.6	1 1.1
19 100.0	11 57.9	6 31.6	2 10.5	0 0.0

80 100.0	49 61.3	26 32.5	5 6.3	0 0.0
31 100.0	18 58.1	9 29.0	3 9.7	1 3.2

問604 洪水ハザードマップの入手手段

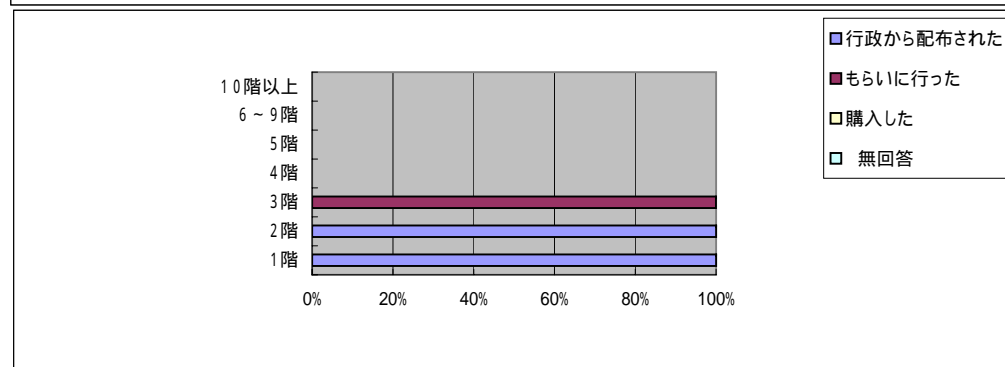
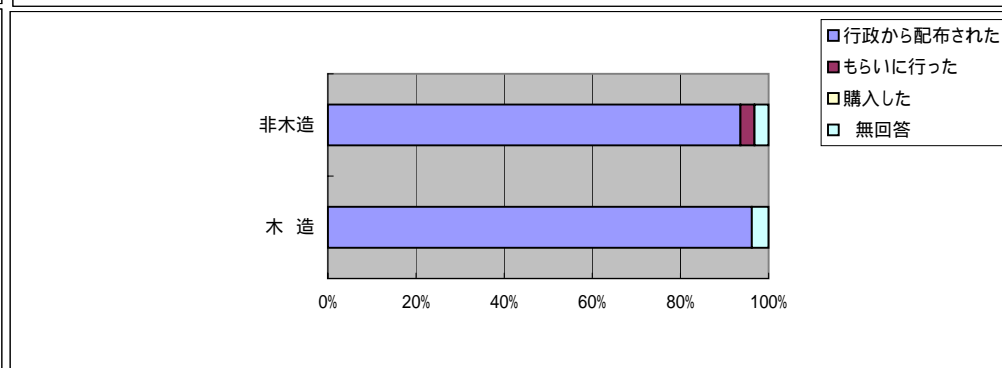
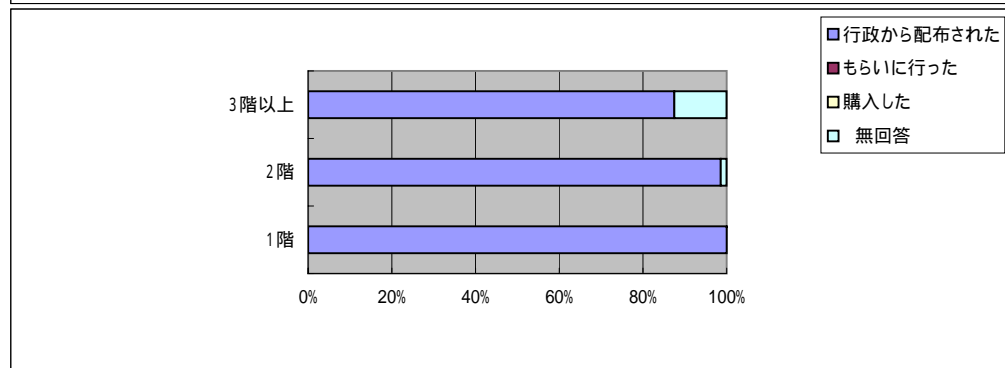
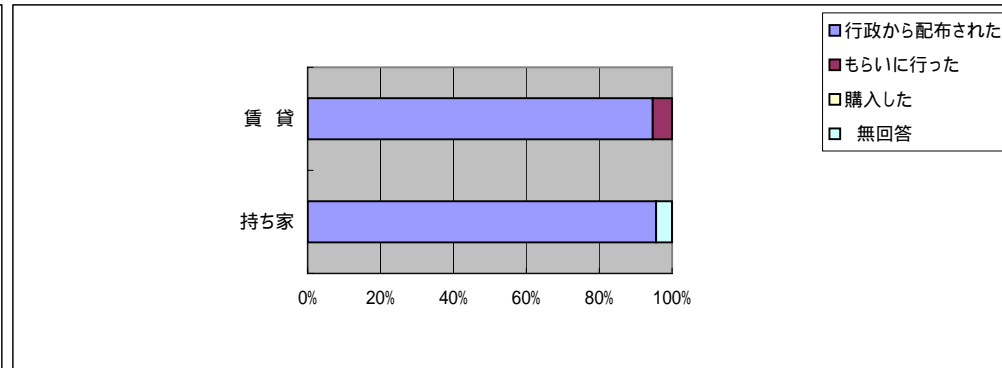
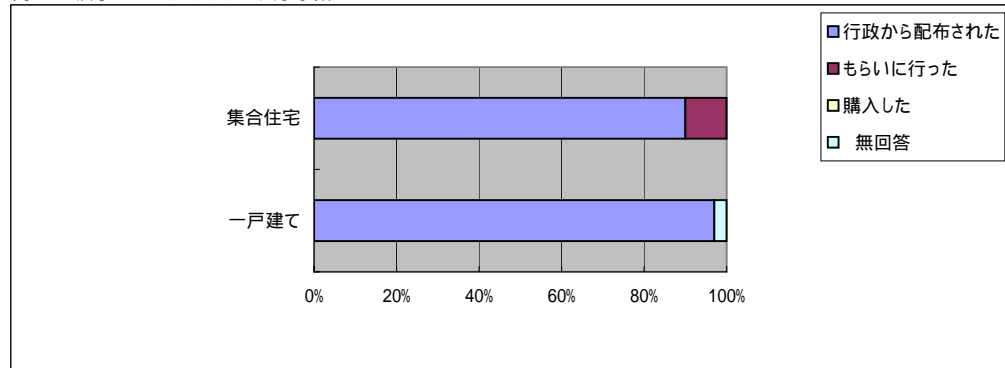



問605 自宅内でハザードマップ保管場所

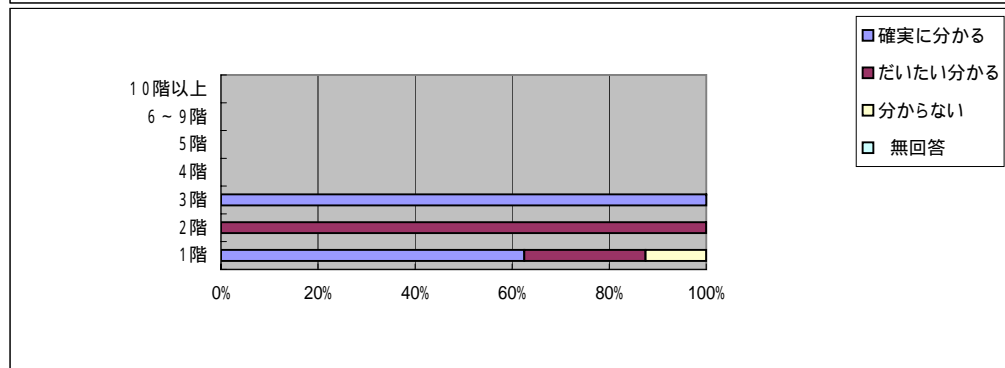
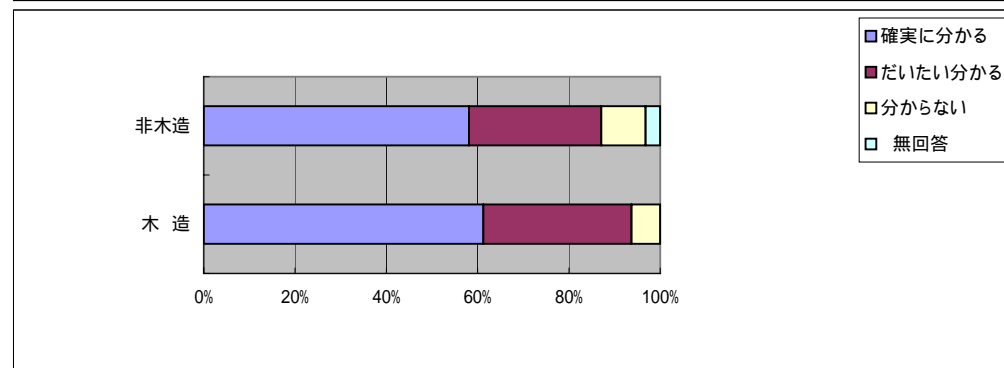
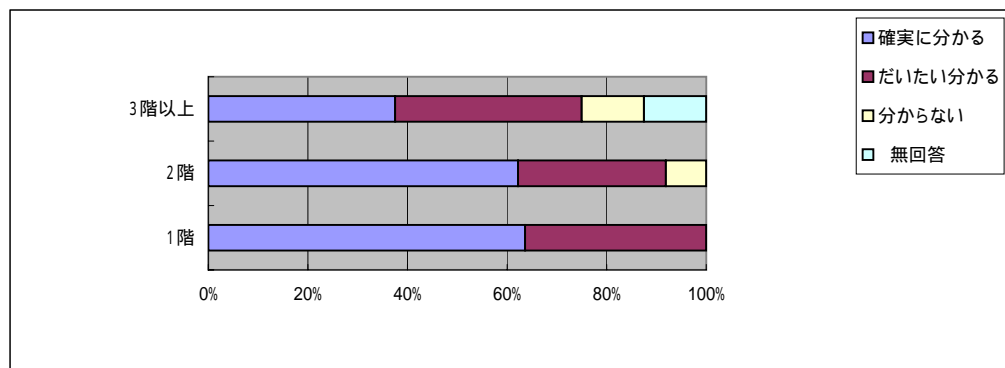
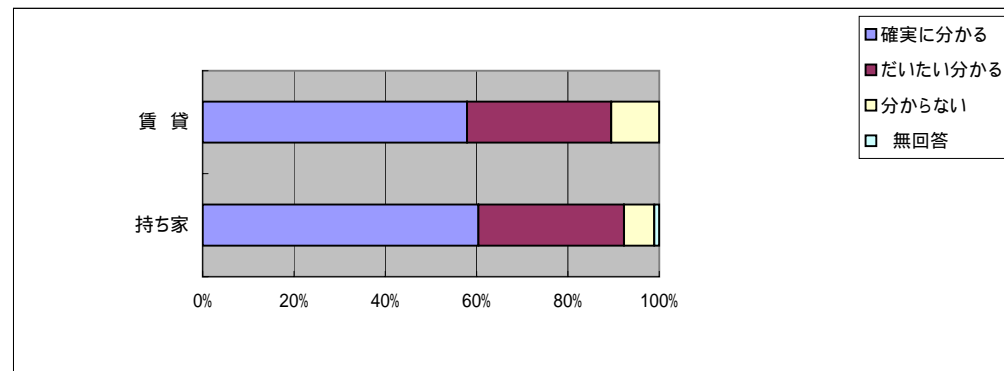
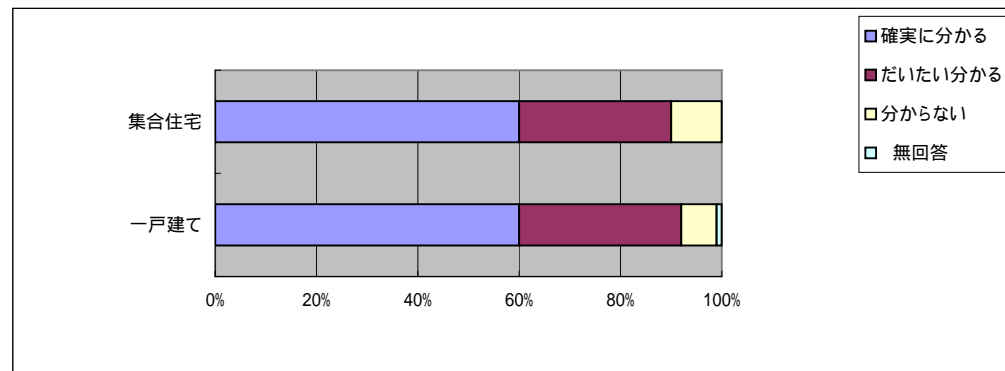

「災害に関するアンケート調査」（西枇杷島町）

問604 洪水ハザードマップの入手手段  
問1002（4）居住年数

	調査数	行政から配布された	もらいに行った	購入した	無回答
全体	112	107	1	0	4
	100.0	95.5	0.9	0.0	3.6
1年未満	0	0	0	0	0
	0.0	0.0	0.0	0.0	0.0
1年以上3年未満	5	5	0	0	0
	100.0	100.0	0.0	0.0	0.0
3年以上10年未満	12	10	1	0	1
	100.0	83.3	8.3	0.0	8.3
10年以上20年未満	19	19	0	0	0
	100.0	100.0	0.0	0.0	0.0
20年以上30年未満	18	17	0	0	1
	100.0	94.4	0.0	0.0	5.6
30年以上40年未満	20	20	0	0	0
	100.0	100.0	0.0	0.0	0.0
40年以上50年未満	18	17	0	0	1
	100.0	94.4	0.0	0.0	5.6
50年以上	18	17	0	0	1
	100.0	94.4	0.0	0.0	5.6

問605 自宅内でハザードマップ保管場所

	調査数	確実に分かる	だいたい分かる	分からない	無回答
全体	112	68	35	8	1
	100.0	60.7	31.3	7.1	0.9
1年未満	0	0	0	0	0
	0.0	0.0	0.0	0.0	0.0
1年以上3年未満	5	5	0	0	0
	100.0	100.0	0.0	0.0	0.0
3年以上10年未満	12	6	5	1	0
	100.0	50.0	41.7	8.3	0.0
10年以上20年未満	19	12	6	1	0
	100.0	63.2	31.6	5.3	0.0
20年以上30年未満	18	12	3	2	1
	100.0	66.7	16.7	11.1	5.6
30年以上40年未満	20	12	8	0	0
	100.0	60.0	40.0	0.0	0.0
40年以上50年未満	18	11	4	3	0
	100.0	61.1	22.2	16.7	0.0
50年以上	18	8	9	1	0
	100.0	44.4	50.0	5.6	0.0

問604 洪水ハザードマップの入手手段

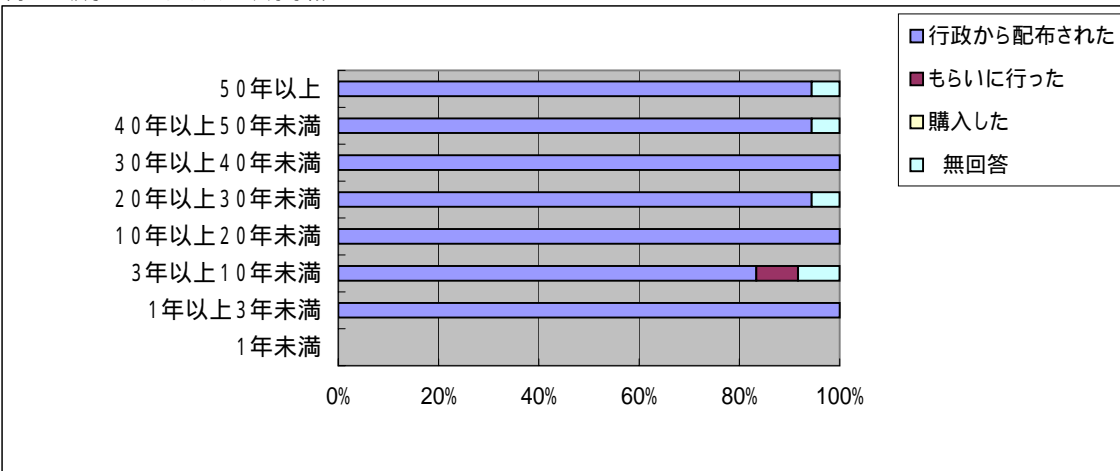

問605 自宅内でハザードマップ保管場所

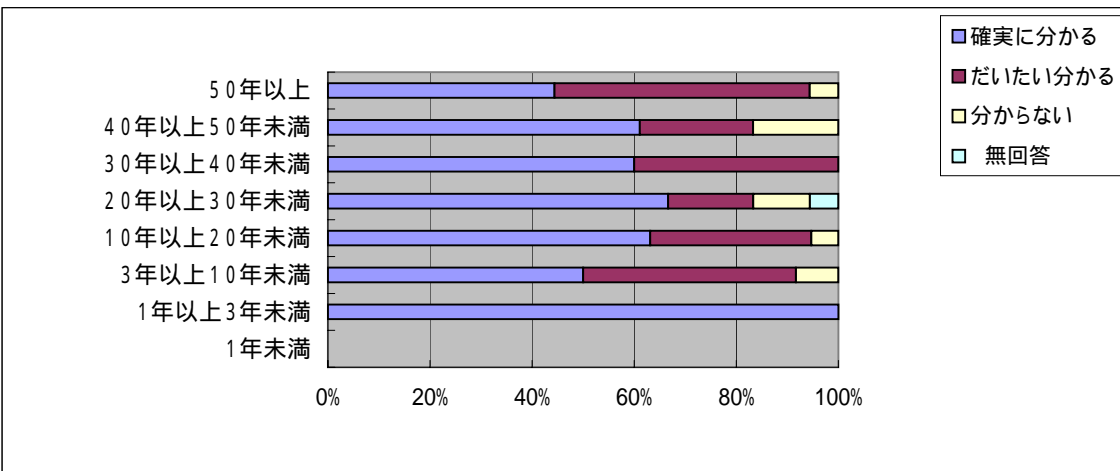

「災害に関するアンケート調査」（西枇杷島町）

問606ハザードマップで確認した内容（西枇杷島町）

問1001（1）年齢

	調査数	大自 宅浸 水付 近の 洪水 時の 最	てボ ンブ 場の 停止 につ い	浸水 実績 図を 確認 した	を情 報の 流れ と情 報種 類	我が 家の 防災 メモ を書 き込 んだ	家族 の連 絡先 を書 き込 んだ	雨の 強さ につ いて 学ん だ	避難 所の 連絡 先を 確認 した	災害 時の 連絡 先を 確認 した	気象 情報 の問 い合 わせ 先を 確認 した	防災 情報 のホ ーム ペー ジを 確認 した	非常 持ち 出し 品を チエ ック した	我が 家の 持ち 出し 品リ スト を書 き込 んだ	避難 する とき の注 意を 確認 した	警報 の基 準を 確認 した ・ 『大 雨/洪 水注 意報 だ』 を読 んだ	『地 震が 発生 した ら』 を読 んだ	家族 でハ ザード マップ を使 って 防災 につ いて 話し 合っ た	地域 の人 たち とハ ザード マップ の勉 強会 をお こな った	避難 所ま での 距離 を確 認した	無 回 答
全体	112 100.0	86 76.8	27 24.1	57 50.9	26 23.2	8 7.1	18 16.1	44 39.3	47 42.0	40 35.7	14 12.5	12 10.7	38 33.9	15 13.4	45 40.2	53 47.3	39 34.8	18 16.1	6 5.4	48 42.9	5 4.5
20歳代	1 100.0	1 100.0	0 0.0	1 100.0	0 0.0	0 0.0	0 0.0	1 100.0	0 0.0	0 0.0	0 0.0	0 0.0	0 0.0	0 0.0	0 0.0	1 100.0	0 0.0	0 0.0	0 0.0	0 0.0	0 0.0
30歳代	9 100.0	7 77.8	1 11.1	4 44.4	1 11.1	0 0.0	1 11.1	1 11.1	4 44.4	1 11.1	1 11.1	2 22.2	1 11.1	1 11.1	3 33.3	4 44.4	3 33.3	1 11.1	0 0.0	3 33.3	1 11.1
40歳代	14 100.0	10 71.4	2 14.3	4 28.6	4 28.6	1 7.1	1 7.1	4 28.6	3 21.4	3 21.4	2 14.3	0 0.0	3 21.4	1 7.1	3 21.4	5 35.7	2 14.3	1 7.1	0 0.0	4 28.6	2 14.3
50歳代	26 100.0	20 76.9	4 15.4	13 50.0	4 15.4	2 7.7	3 11.5	7 26.9	6 23.1	8 30.8	2 7.7	0 0.0	7 26.9	4 15.4	12 46.2	11 42.3	10 38.5	3 11.5	0 0.0	11 42.3	0 0.0
60歳代	40 100.0	30 75.0	11 27.5	21 52.5	8 20.0	2 5.0	9 22.5	18 45.0	20 50.0	15 37.5	4 10.0	4 10.0	16 40.0	6 15.0	15 37.5	20 50.0	17 42.5	7 17.5	5 12.5	19 47.5	1 2.5
70歳以上	21 100.0	17 81.0	9 42.9	13 61.9	9 42.9	3 14.3	3 14.3	12 57.1	13 61.9	12 57.1	5 23.8	5 23.8	10 47.6	3 14.3	11 52.4	11 52.4	6 28.6	6 28.6	1 4.8	10 47.6	1 4.8

問1001（2）性別

男 性	74 100.0	58 78.4	21 28.4	43 58.1	20 27.0	5 6.8	14 18.9	34 45.9	38 51.4	30 40.5	11 14.9	10 13.5	29 39.2	10 13.5	34 45.9	37 50.0	27 36.5	16 21.6	6 8.1	38 51.4	3 4.1
女 性	37 100.0	27 73.0	6 16.2	13 35.1	6 16.2	3 8.1	3 8.1	9 24.3	8 21.6	9 24.3	3 8.1	1 2.7	8 21.6	5 13.5	10 27.0	15 40.5	11 29.7	2 5.4	0 0.0	9 24.3	2 5.4

問1001（3）世帯人数

1人	4 100.0	2 50.0	0 0.0	3 75.0	1 25.0	1 25.0	0 0.0	2 50.0	1 25.0	3 75.0	0 0.0	0 0.0	0 0.0	1 25.0	1 25.0	2 50.0	1 25.0	0 0.0	0 0.0	1 25.0	0 0.0
2人	26 100.0	19 73.1	8 30.8	14 53.8	6 23.1	2 7.7	5 19.2	12 46.2	13 50.0	9 34.6	3 11.5	5 19.2	7 26.9	3 11.5	10 38.5	14 53.8	10 38.5	5 19.2	1 3.8	7 26.9	1 3.8
3人	28 100.0	24 85.7	7 25.0	15 53.6	3 10.7	0 0.0	4 14.3	9 32.1	9 32.1	6 21.4	1 3.6	2 7.1	10 35.7	4 14.3	9 32.1	11 39.3	11 39.3	4 14.3	3 10.7	11 39.3	2 7.1
4人	25 100.0	16 64.0	6 24.0	12 48.0	8 32.0	1 4.0	3 12.0	7 28.0	10 40.0	12 48.0	3 12.0	2 8.0	8 32.0	2 8.0	10 40.0	15 60.0	10 40.0	4 16.0	0 0.0	11 44.0	1 4.0
5人	15 100.0	14 93.3	2 13.3	6 40.0	3 20.0	1 6.7	1 6.7	6 40.0	6 40.0	3 20.0	4 26.7	0 0.0	6 40.0	2 13.3	6 40.0	4 26.7	2 13.3	1 6.7	0 0.0	7 46.7	0 0.0
6人以上	12 100.0	9 75.0	3 25.0	5 41.7	4 33.3	2 16.7	3 25.0	6 50.0	6 50.0	5 41.7	2 16.7	2 16.7	5 41.7	3 25.0	7 58.3	5 41.7	4 33.3	4 33.3	2 16.7	9 75.0	1 8.3

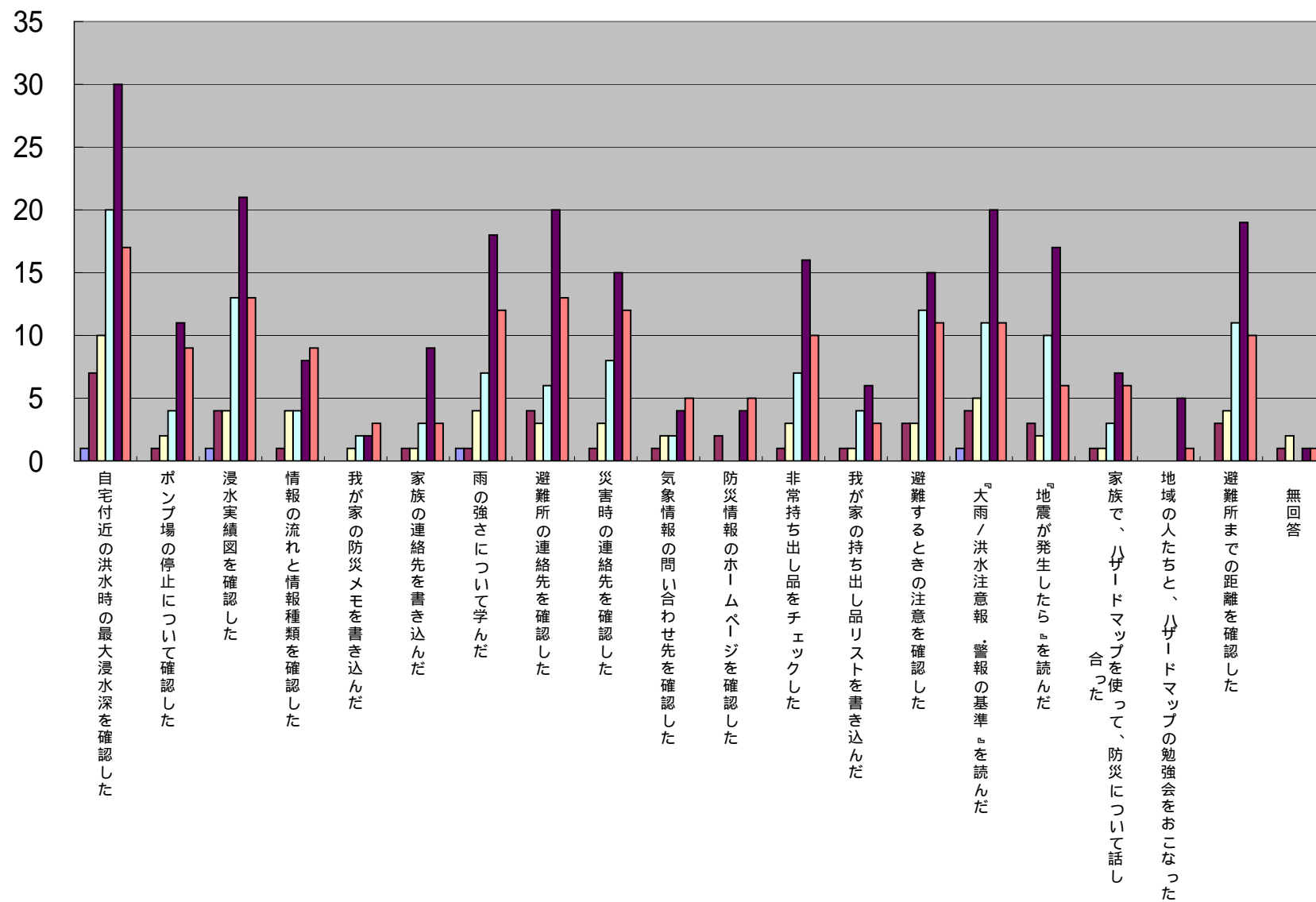

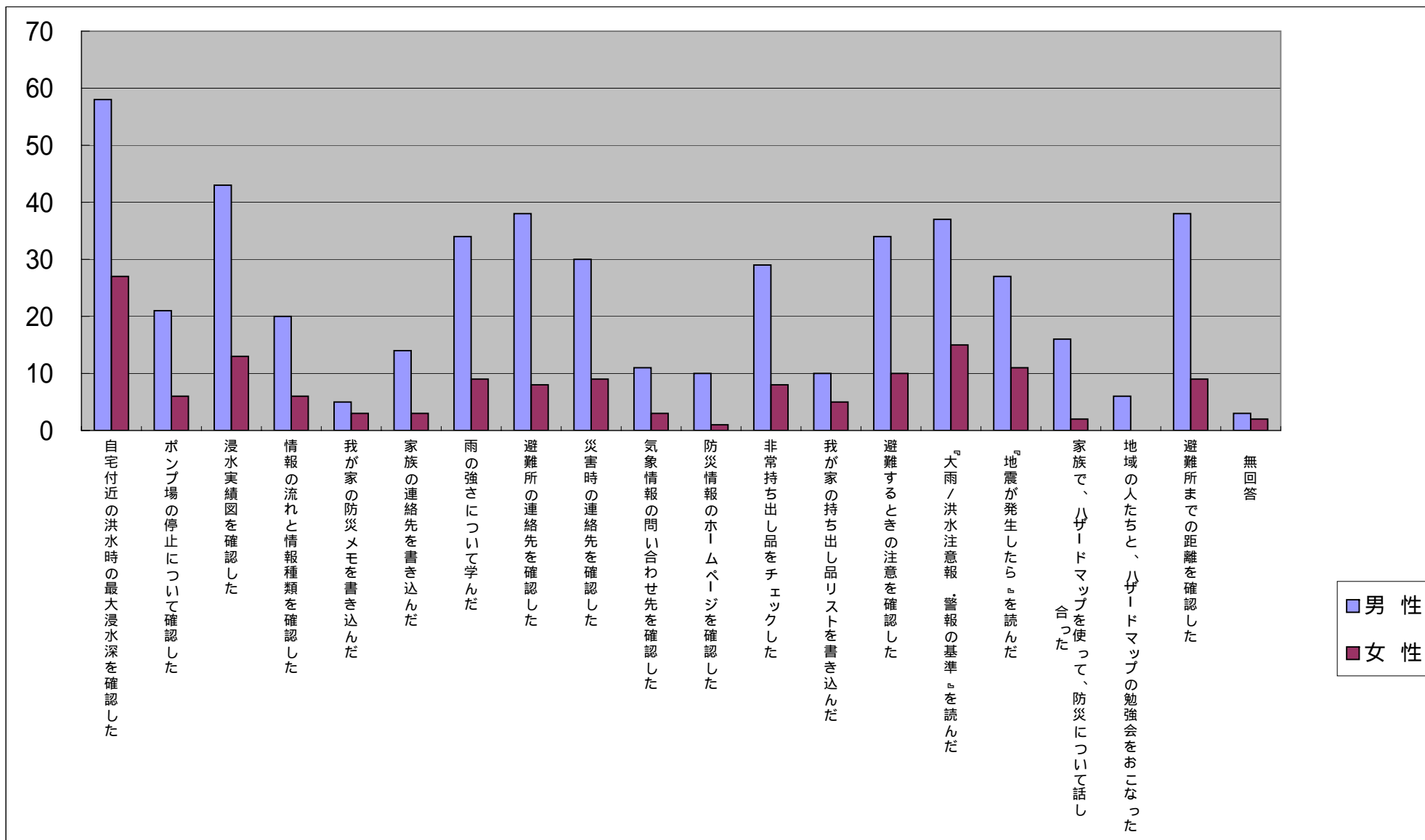

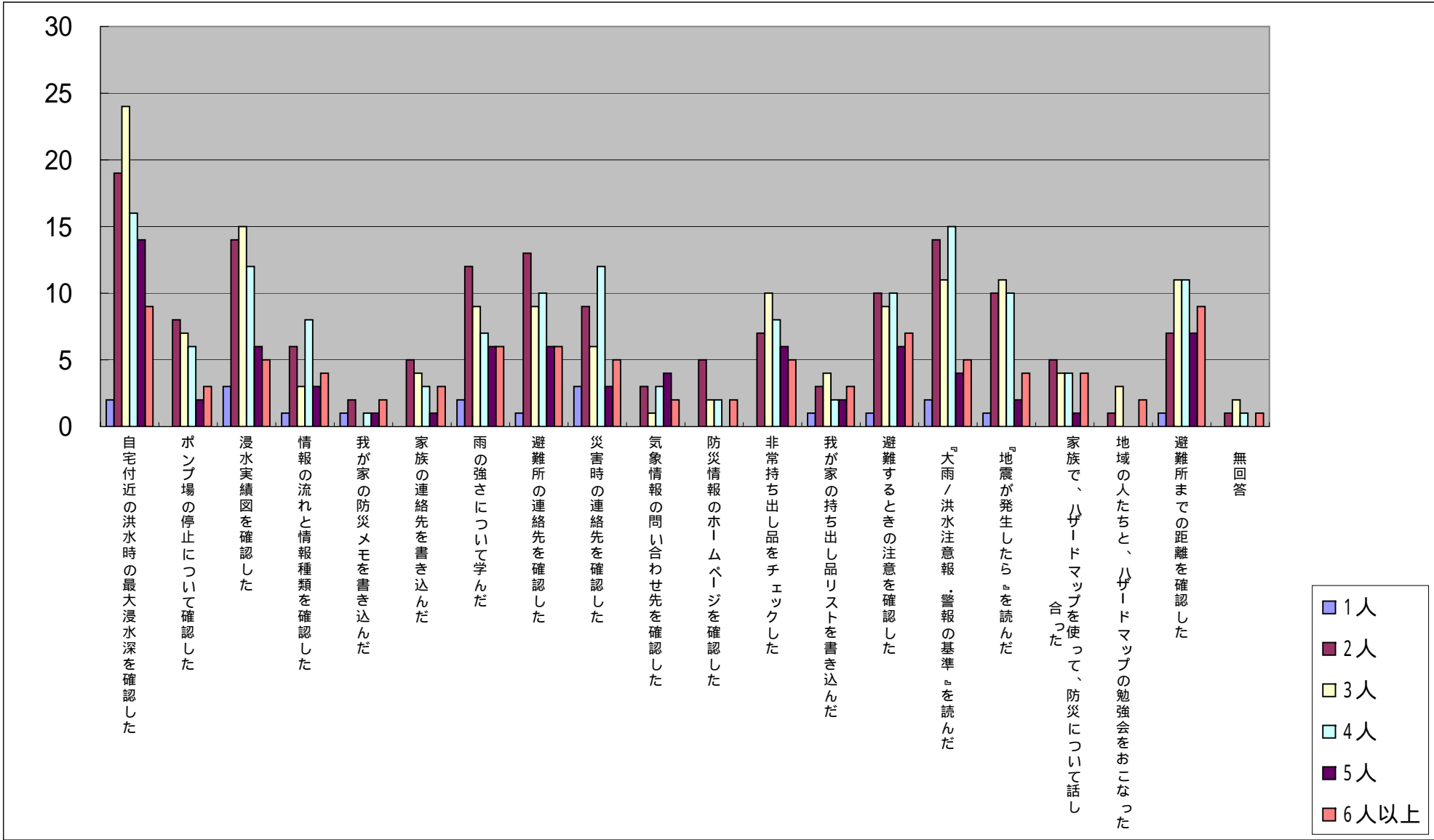

「災害に関するアンケート調査」（西枇杷島町）

問606ハザードマップで確認した内容（西枇杷島町）

問1002（1）住居形態

	調査数	大自 宅浸 水深 をの 確認 した 最	てボ ンブ 場の 停止 につ い	浸水 実績 図を 確認 した	を情 報の 流れ と情 報種 類	我が 家の 防災 メモ を 書 き 込 ん だ	家族 の連 絡先 を 書 き 込 ん だ	雨の 強さ につ いて 学 ん だ	避難 所 の 連 絡 先 を 確 認 し た	災害 時 の 連 絡 先 を 確 認 し た	気象 情報 の 問 い 合 わ せ 先 を 確 認 し た	防 災 情 報 の ホ ー ム ペ ー ジ を 確 認 し た	非 常 持 ち 出 し 品 を チ ェ ッ ク し た	我が 家 の 持 ち 出 し 品 リ ス ト を 書 き 込 ん だ	避 難 す る と き の 注 意 を 確 認 し た	警 報 の 大 雨 / 洪 水 注 意 報 を 読 ん だ	地 震 が 発 生 し た ら ば を 読 ん だ	家 族 で ハ ザ ー ド マ ッ プ を 使 っ て 防 災 に つ い て 話 し 合 っ た	地 域 の 人 た ち と ハ ザ ー ド マ ッ プ の 勉 強 会 を お こ な っ た	避 難 所 ま で の 距 離 を 確 認 し た	無 回 答
全体	112 100.0	86 76.8	27 24.1	57 50.9	26 23.2	8 7.1	18 16.1	44 39.3	47 42.0	40 35.7	14 12.5	12 10.7	38 33.9	15 13.4	45 40.2	53 47.3	39 34.8	18 16.1	6 5.4	48 42.9	5 4.5
一戸建て	100 100.0	78 78.0	25 25.0	52 52.0	23 23.0	7 7.0	15 15.0	40 40.0	43 43.0	36 36.0	13 13.0	10 10.0	35 35.0	12 12.0	40 40.0	47 47.0	33 33.0	16 16.0	6 6.0	41 41.0	4 4.0
集合住宅	10 100.0	6 60.0	2 20.0	4 40.0	2 20.0	1 10.0	2 20.0	2 20.0	2 20.0	3 30.0	1 10.0	1 10.0	2 20.0	3 30.0	4 40.0	5 50.0	5 50.0	2 20.0	0 0.0	6 60.0	1 10.0

問1002（1）一戸建て何階建て

1階	11 100.0	8 72.7	2 18.2	7 63.6	3 27.3	0 0.0	1 9.1	1 9.1	4 36.4	4 36.4	1 9.1	1 9.1	4 36.4	0 0.0	4 36.4	5 45.5	4 36.4	3 27.3	1 9.1	3 27.3	0 0.0
2階	74 100.0	59 79.7	18 24.3	36 48.6	15 20.3	5 6.8	11 14.9	29 39.2	31 41.9	25 33.8	9 12.2	7 9.5	26 35.1	10 13.5	30 40.5	34 45.9	25 33.8	11 14.9	3 4.1	28 37.8	2 2.7
3階以上	8 100.0	6 75.0	3 37.5	4 50.0	3 37.5	1 12.5	2 25.0	5 62.5	4 50.0	4 50.0	2 25.0	2 25.0	4 50.0	2 25.0	3 37.5	3 37.5	2 25.0	1 12.5	1 12.5	6 75.0	2 25.0

問1002（1）集合住宅居住階

1階	8 100.0	4 50.0	2 25.0	2 25.0	2 25.0	1 12.5	1 12.5	2 25.0	1 12.5	3 37.5	1 12.5	0 0.0	2 25.0	3 37.5	3 37.5	4 50.0	4 50.0	1 12.5	0 0.0	4 50.0	1 12.5
2階	1 100.0	1 100.0	0 0.0	1 100.0	0 0.0	0 0.0	1 100.0	0 0.0	1 100.0	0 0.0	0 0.0	1 100.0	0 0.0	0 0.0	1 100.0	1 100.0	1 100.0	0 0.0	0 0.0	1 100.0	0 0.0
3階	1 100.0	1 100.0	0 0.0	1 100.0	0 0.0	0 0.0	0 0.0	0 0.0	0 0.0	0 0.0	0 0.0	0 0.0	0 0.0	0 0.0	0 0.0	0 0.0	0 0.0	1 100.0	0 0.0	1 100.0	0 0.0
4階	0 0.0	0 0.0	0 0.0	0 0.0	0 0.0	0 0.0	0 0.0	0 0.0	0 0.0	0 0.0	0 0.0	0 0.0	0 0.0	0 0.0	0 0.0	0 0.0	0 0.0	0 0.0	0 0.0	0 0.0	0 0.0
5階	0 0.0	0 0.0	0 0.0	0 0.0	0 0.0	0 0.0	0 0.0	0 0.0	0 0.0	0 0.0	0 0.0	0 0.0	0 0.0	0 0.0	0 0.0	0 0.0	0 0.0	0 0.0	0 0.0	0 0.0	0 0.0
6～9階	0 0.0	0 0.0	0 0.0	0 0.0	0 0.0	0 0.0	0 0.0	0 0.0	0 0.0	0 0.0	0 0.0	0 0.0	0 0.0	0 0.0	0 0.0	0 0.0	0 0.0	0 0.0	0 0.0	0 0.0	0 0.0
10階以上	0 0.0	0 0.0	0 0.0	0 0.0	0 0.0	0 0.0	0 0.0	0 0.0	0 0.0	0 0.0	0 0.0	0 0.0	0 0.0	0 0.0	0 0.0	0 0.0	0 0.0	0 0.0	0 0.0	0 0.0	0 0.0

問1002（2）居住形態

持ち家	91 100.0	71 78.0	22 24.2	46 50.5	21 23.1	7 7.7	12 13.2	38 41.8	38 41.8	33 36.3	11 12.1	9 9.9	33 36.3	13 14.3	37 40.7	43 47.3	30 33.0	14 15.4	6 6.6	37 40.7	4 4.4
賃貸	19 100.0	13 68.4	5 26.3	9 47.4	5 26.3	1 5.3	5 26.3	4 21.1	8 42.1	6 31.6	3 15.8	2 10.5	4 21.1	2 10.5	7 36.8	8 42.1	8 42.1	4 21.1	0 0.0	10 52.6	1 5.3

問1002（3）住居構造

木造	80 100.0	62 77.5	20 25.0	39 48.8	21 26.3	6 7.5	12 15.0	34 42.5	33 41.3	29 36.3	11 13.8	6 7.5	27 33.8	11 13.8	33 41.3	36 45.0	26 32.5	12 15.0	5 6.3	32 40.0	1 1.3
非木造	31 100.0	23 74.2	7 22.6	17 54.8	5 16.1	2 6.5	5 16.1	9 29.0	13 41.9	10 32.3	3 9.7	5 16.1	10 32.3	4 12.9	11 35.5	16 51.6	12 38.7	6 19.4	1 3.2	15 48.4	4 12.9

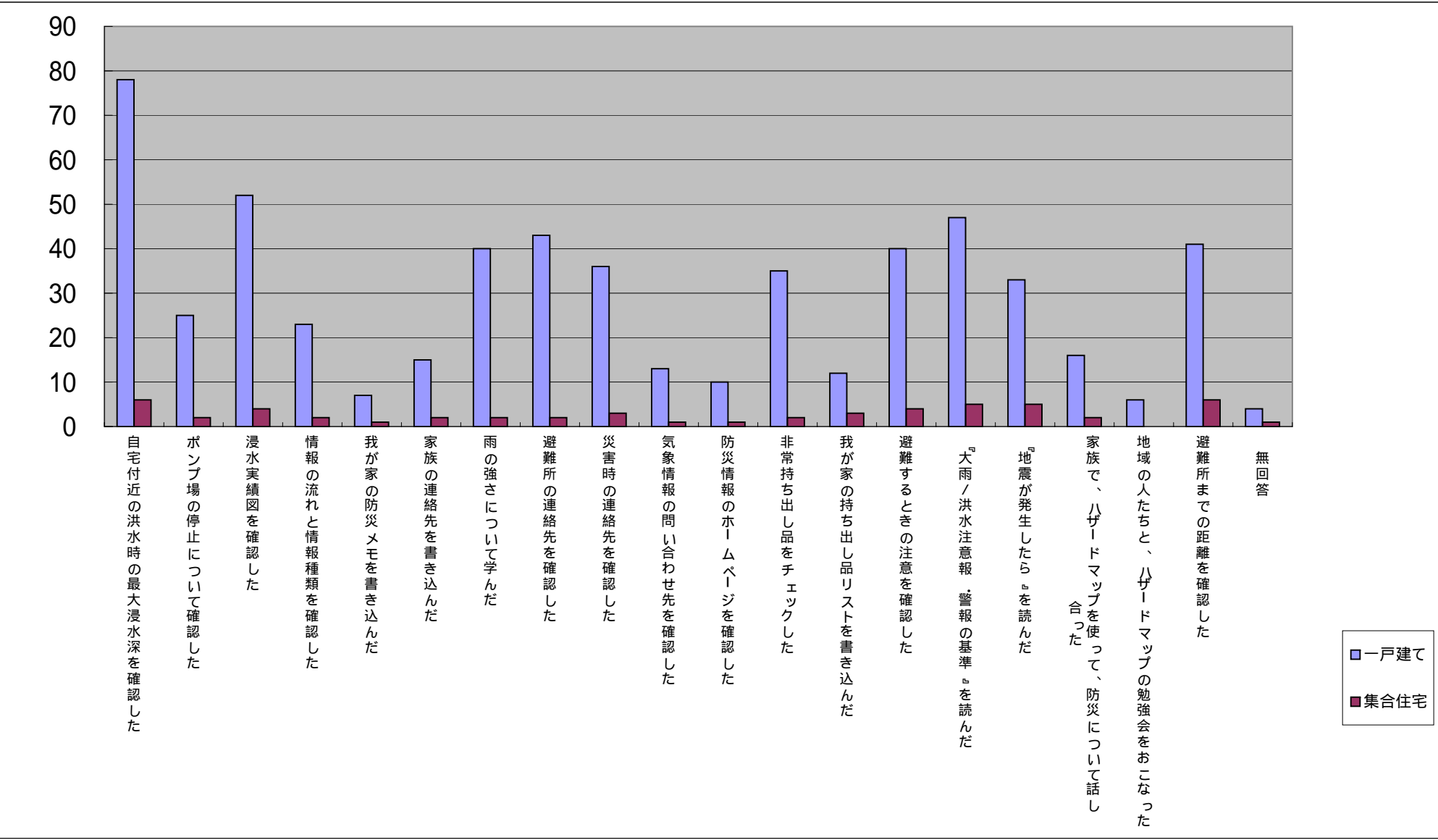



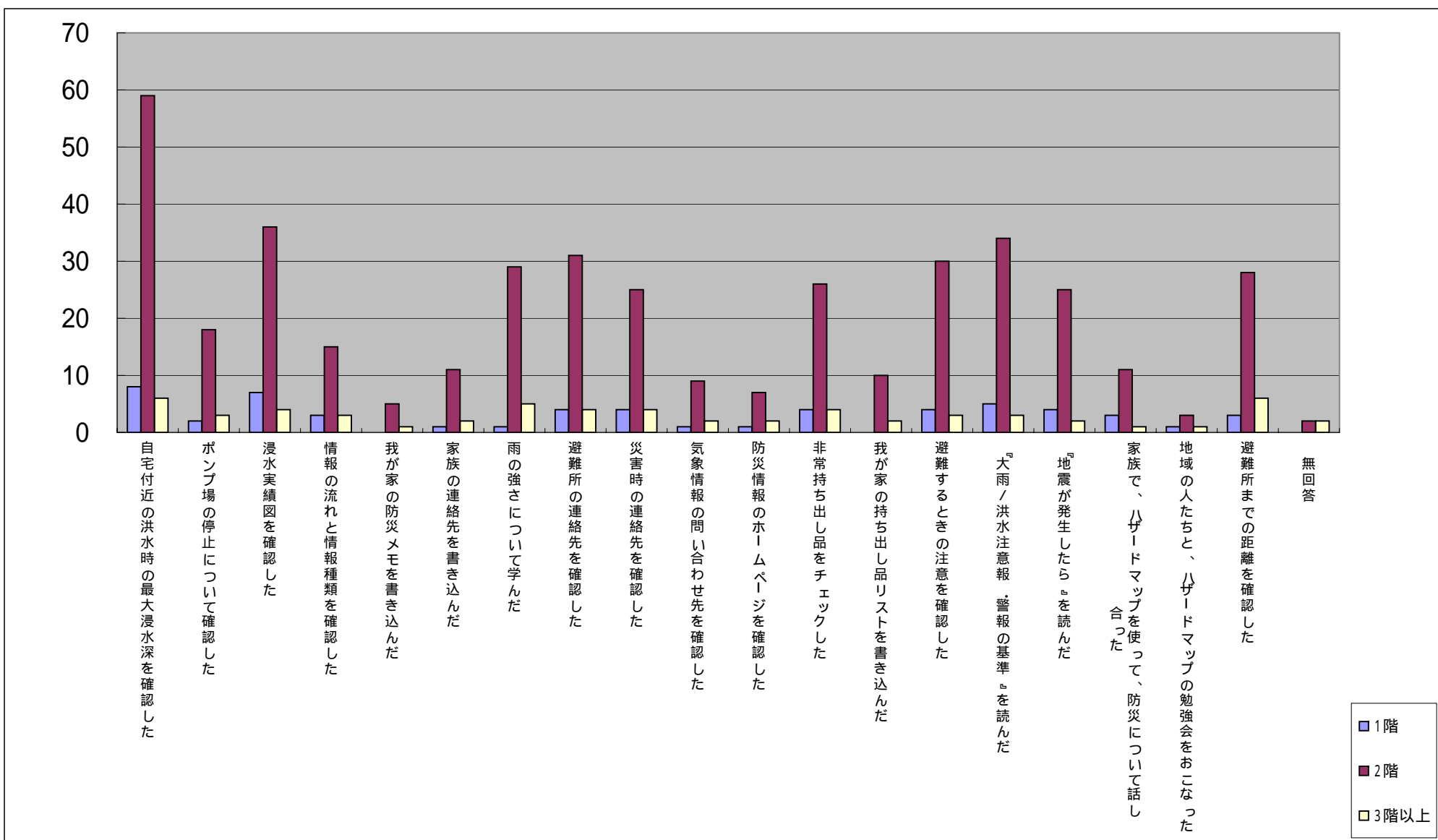

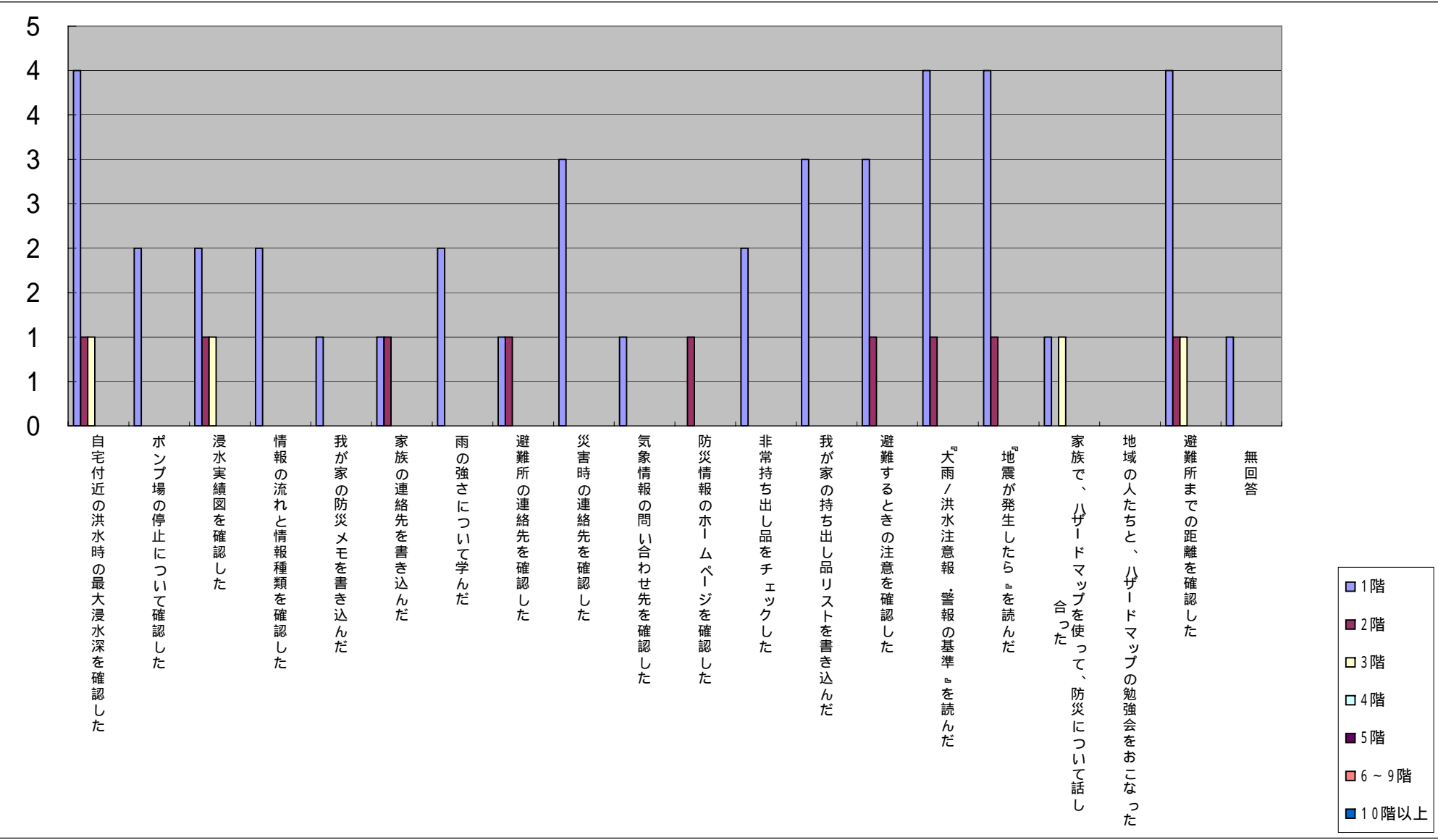

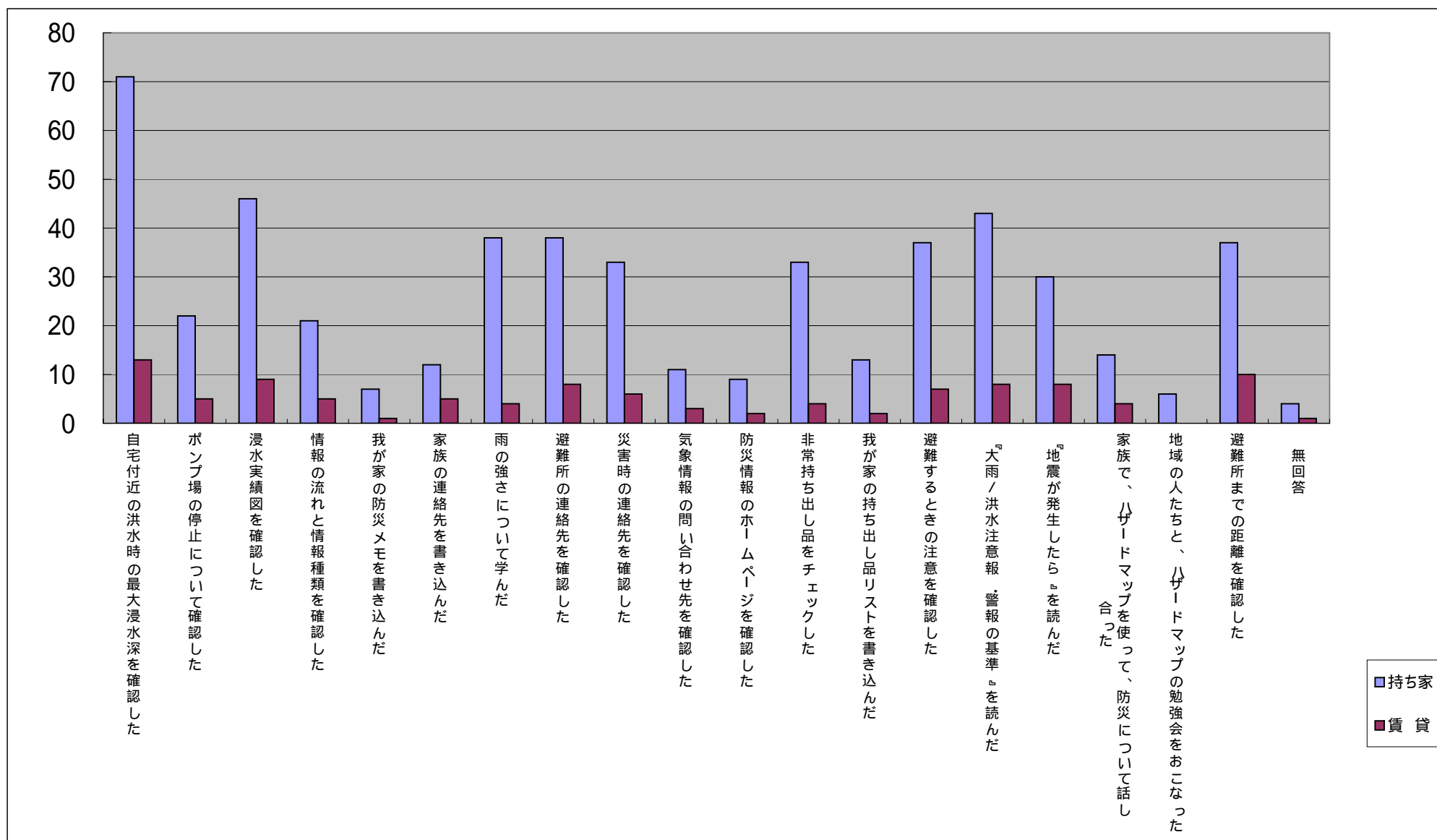

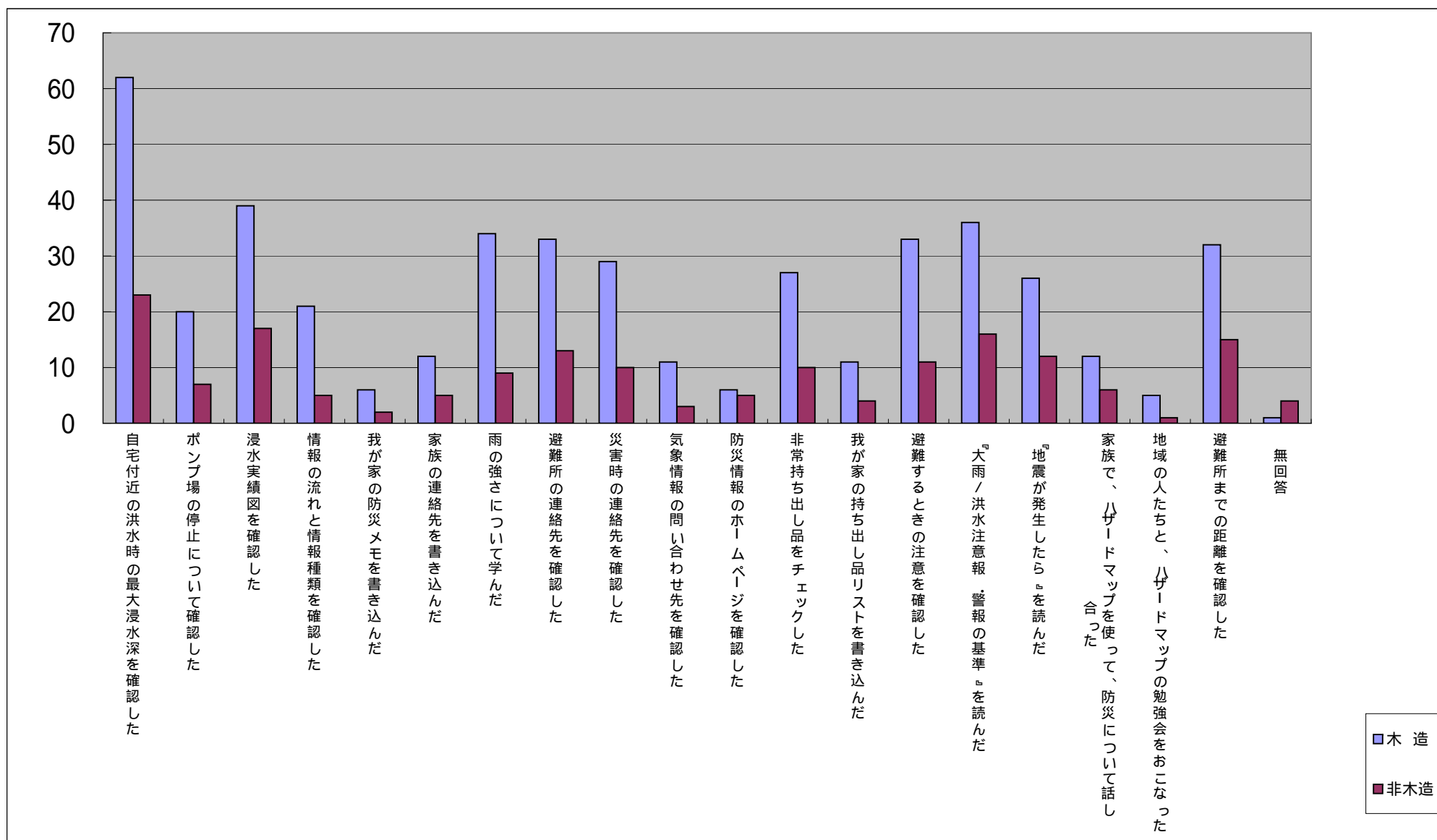

「災害に関するアンケート調査」（西枇杷島町）

問606 ハザードマップで確認した内容（西枇杷島町）

問1002（4）居住年数

	調査数	大自 宅浸 水付 近の 洪水 時の 最	てボ ンブ 場の 停止 につ い	浸水 実績 図を 確認 した	を情 報の 流れ と情 報種 類	我が 家の 防災 メモ を書 き込 んだ	家族 の連 絡先 を書 き込 んだ	雨の 強さ につ いて 学ん だ	避難 所の 連絡 先を 確認 した	災害 時の 連絡 先を 確認 した	気象 情報 の問 い合 わせ 先を 確認 した	防災 情報 のホ ーム ペー ジを 確認 した	非常 持ち 出し 品を チエ ック した	我が 家の 持ち 出し 品リ スト を書 き込 んだ	避難 する とき の注 意を 確認 した	『大 雨/ 洪水 注意 報 だ・ 警報 の基 準』 を読 んだ	『地 震が 発生 した ら』 を読 んだ	家族 で、 ハザ ード マッ プを 使っ て防 災に つ いて 話し 合っ た	地域 の人 たち とハ ザード マッ プの 勉強 会を おこ なっ た	避難 所ま での 距離 を確 認し た	無 回 答
全体	112 100.0	86 76.8	27 24.1	57 50.9	26 23.2	8 7.1	18 16.1	44 39.3	47 42.0	40 35.7	14 12.5	12 10.7	38 33.9	15 13.4	45 40.2	53 47.3	39 34.8	18 16.1	6 5.4	48 42.9	5 4.5
1年未満	0 0.0	0 0.0	0 0.0	0 0.0	0 0.0	0 0.0	0 0.0	0 0.0	0 0.0	0 0.0	0 0.0	0 0.0	0 0.0	0 0.0	0 0.0	0 0.0	0 0.0	0 0.0	0 0.0	0 0.0	0 0.0
1年以上3年未満	5 100.0	4 80.0	2 40.0	4 80.0	1 20.0	1 20.0	2 40.0	1 20.0	3 60.0	3 60.0	1 20.0	1 20.0	1 20.0	1 20.0	4 80.0	4 80.0	3 60.0	2 40.0	0 0.0	3 60.0	1 20.0
3年以上10年未満	12 100.0	9 75.0	4 33.3	8 66.7	2 16.7	0 0.0	3 25.0	5 41.7	5 41.7	3 25.0	1 8.3	3 25.0	4 33.3	1 8.3	5 41.7	6 50.0	4 33.3	2 16.7	1 8.3	6 50.0	0 0.0
10年以上20年未満	19 100.0	15 78.9	3 15.8	7 36.8	3 15.8	0 0.0	1 5.3	7 36.8	6 31.6	4 21.1	3 15.8	0 0.0	4 21.1	3 15.8	5 26.3	8 42.1	5 26.3	1 5.3	0 0.0	5 26.3	1 5.3
20年以上30年未満	18 100.0	11 61.1	1 5.6	8 44.4	3 16.7	0 0.0	2 11.1	7 38.9	5 27.8	6 33.3	1 5.6	0 0.0	4 22.2	1 5.6	5 27.8	9 50.0	7 38.9	2 11.1	0 0.0	5 27.8	1 5.6
30年以上40年未満	20 100.0	15 75.0	9 45.0	13 65.0	5 25.0	2 10.0	5 25.0	9 45.0	10 50.0	8 40.0	2 10.0	2 10.0	8 40.0	2 10.0	8 40.0	10 50.0	8 40.0	3 15.0	2 10.0	11 55.0	0 0.0
40年以上50年未満	18 100.0	14 77.8	3 16.7	8 44.4	6 33.3	2 11.1	2 11.1	6 33.3	6 33.3	6 33.3	3 16.7	2 11.1	10 55.6	2 11.1	9 50.0	9 50.0	6 33.3	4 22.2	0 0.0	6 33.3	2 11.1
50年以上	18 100.0	16 88.9	5 27.8	8 44.4	6 33.3	3 16.7	2 11.1	8 44.4	11 61.1	9 50.0	3 16.7	3 16.7	6 33.3	5 27.8	8 44.4	5 27.8	5 27.8	4 22.2	3 16.7	11 61.1	0 0.0

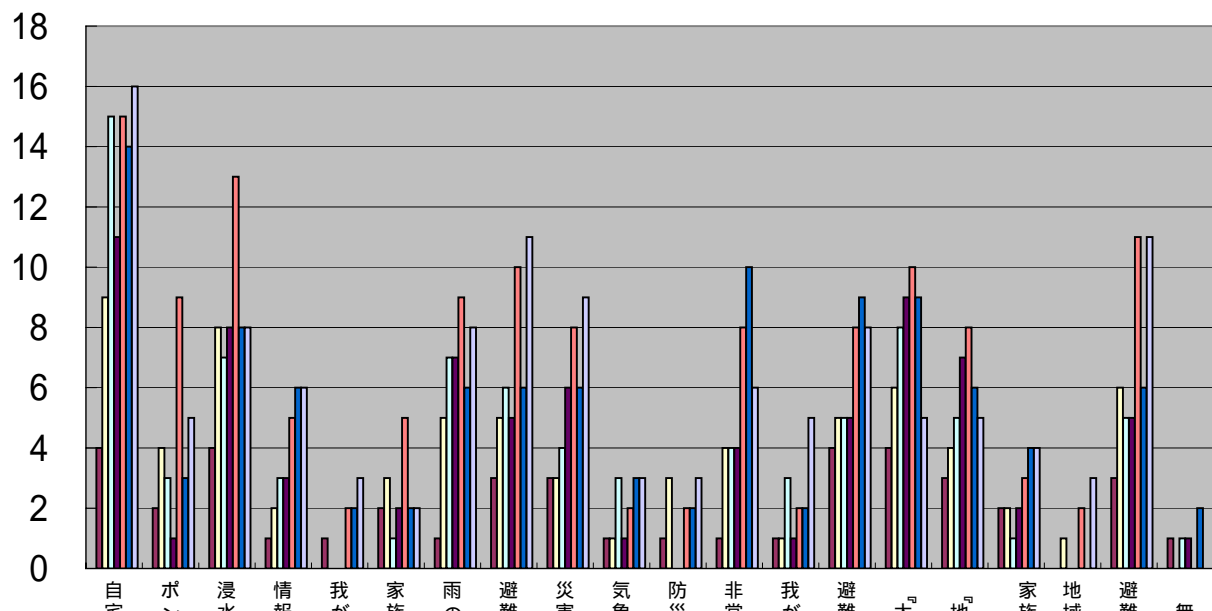

- 1年未満
- 1年以上3年未満
- 3年以上10年未満
- 10年以上20年未満
- 20年以上30年未満
- 30年以上40年未満
- 40年以上50年未満
- 50年以上

「災害に関するアンケート調査」(西枇杷島町)

問607 ハザードマップの内容等に関する説明会を希望する  
問1001(1)年齢

	調査数	まったくそう思わない	あまりそう思わない	どちらでもない	ややそう思う	非常にそう思う	無回答
全体	205 100.0	5 2.4	24 11.7	63 30.7	60 29.3	36 17.6	17 8.3
20歳代	5 100.0	0 0.0	1 20.0	2 40.0	0 0.0	1 20.0	1 20.0
30歳代	23 100.0	0 0.0	8 34.8	12 52.2	2 8.7	1 4.3	0 0.0
40歳代	26 100.0	0 0.0	4 15.4	11 42.3	9 34.6	1 3.8	1 3.8
50歳代	48 100.0	2 4.2	5 10.4	18 37.5	15 31.3	6 12.5	2 4.2
60歳代	63 100.0	1 1.6	5 7.9	15 23.8	21 33.3	14 22.2	7 11.1
70歳以上	39 100.0	2 5.1	1 2.6	5 12.8	13 33.3	12 30.8	6 15.4

問1001(2)性別

男性	135 100.0	4 3.0	15 11.1	35 25.9	45 33.3	29 21.5	7 5.2
女性	67 100.0	1 1.5	9 13.4	28 41.8	15 22.4	6 9.0	8 11.9

問1001(3)世帯人数

1人	14 100.0	0 0.0	2 14.3	4 28.6	3 21.4	3 21.4	2 14.3
2人	49 100.0	0 0.0	8 16.3	13 26.5	8 16.3	14 28.6	6 12.2
3人	53 100.0	3 5.7	1 1.9	18 34.0	17 32.1	8 15.1	6 11.3
4人	38 100.0	1 2.6	7 18.4	14 36.8	12 31.6	4 10.5	0 0.0
5人	27 100.0	1 3.7	5 18.5	9 33.3	10 37.0	0 0.0	2 7.4
6人以上	19 100.0	0 0.0	1 5.3	5 26.3	7 36.8	6 31.6	0 0.0

問607 行政によるハザードマップの説明会に参加したい

	調査数	まったくそう思わない	あまりそう思わない	どちらでもない	ややそう思う	非常にそう思う	無回答
全体	205 100.0	6 2.9	30 14.6	60 29.3	58 28.3	34 16.6	17 8.3
20歳代	5 100.0	0 0.0	2 40.0	1 20.0	0 0.0	1 20.0	1 20.0
30歳代	23 100.0	1 4.3	9 39.1	9 39.1	3 13.0	1 4.3	0 0.0
40歳代	26 100.0	1 3.8	4 15.4	11 42.3	9 34.6	0 0.0	1 3.8
50歳代	48 100.0	2 4.2	5 10.4	21 43.8	13 27.1	5 10.4	2 4.2
60歳代	63 100.0	1 1.6	7 11.1	13 20.6	22 34.9	14 22.2	6 9.5
70歳以上	39 100.0	1 2.6	3 7.7	5 12.8	11 28.2	12 30.8	7 17.9

男性	135 100.0	5 3.7	20 14.8	32 23.7	43 31.9	27 20.0	8 5.9
女性	67 100.0	1 1.5	10 14.9	28 41.8	15 22.4	6 9.0	7 10.4

1人	14 100.0	1 7.1	2 14.3	2 14.3	4 28.6	3 21.4	2 14.3
2人	49 100.0	1 2.0	9 18.4	12 24.5	9 18.4	13 26.5	5 10.2
3人	53 100.0	2 3.8	3 5.7	17 32.1	17 32.1	7 13.2	7 13.2
4人	38 100.0	1 2.6	8 21.1	16 42.1	9 23.7	4 10.5	0 0.0
5人	27 100.0	1 3.7	6 22.2	8 29.6	9 33.3	1 3.7	2 7.4
6人以上	19 100.0	0 0.0	1 5.3	4 21.1	9 47.4	5 26.3	0 0.0

問607 ハザードマップの内容等に関する説明会を希望する

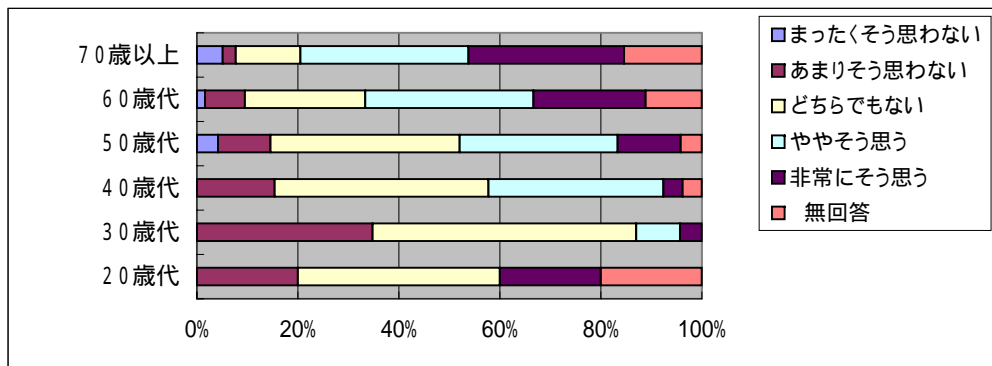

問607 行政によるハザードマップの説明会に参加したい

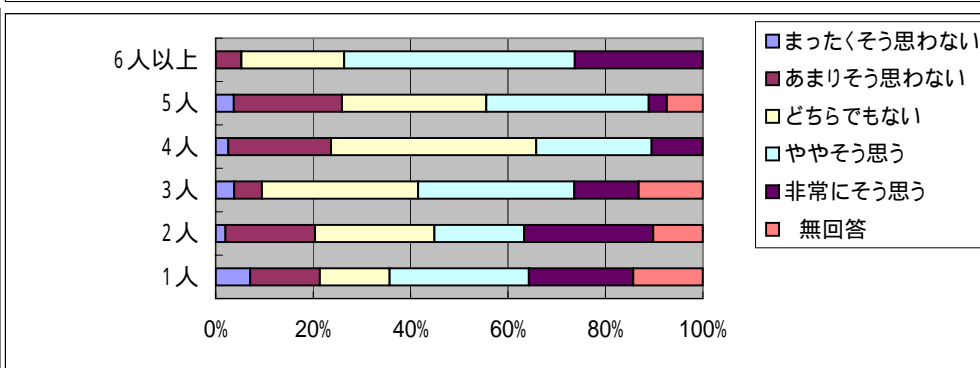
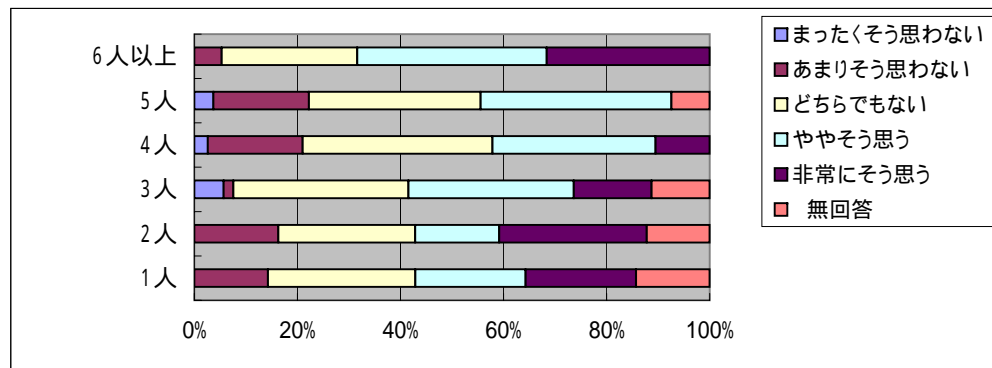
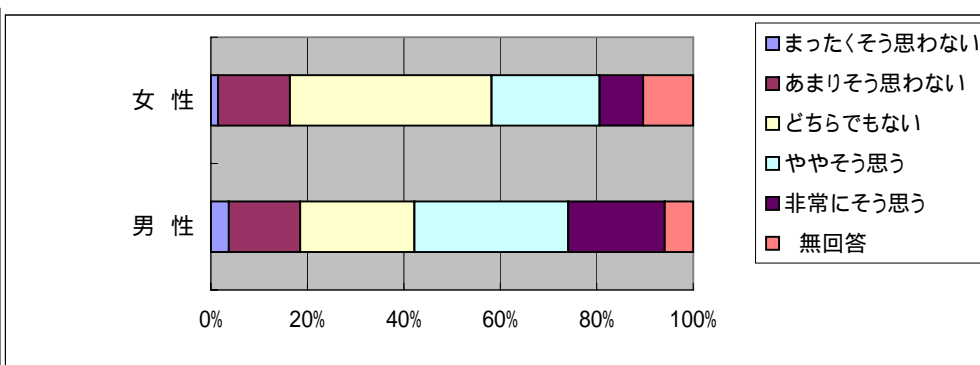
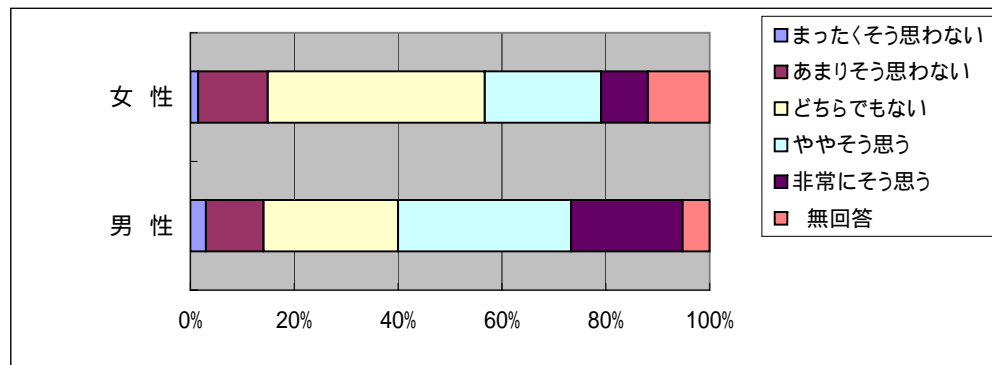
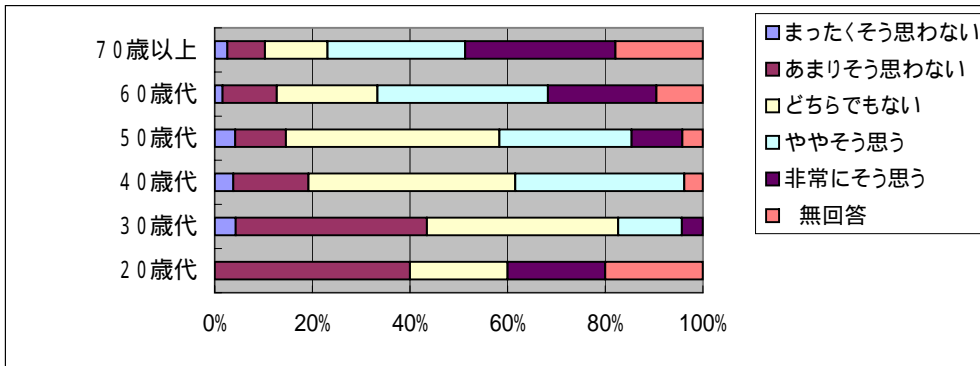



「災害に関するアンケート調査」（西枇杷島町）

問607 ハザードマップの内容等に関する説明会を希望する  
問1002(1) 住居形態

	調査数	まったくそう思わない	あまりそう思わない	どちらでもない	ややそう思う	非常にそう思う	無回答
全体	205 100.0	5 2.4	24 11.7	63 30.7	60 29.3	36 17.6	17 8.3
一戸建て	172 100.0	5 2.9	19 11.0	50 29.1	55 32.0	27 15.7	16 9.3
集合住宅	29 100.0	0 0.0	5 17.2	13 44.8	4 13.8	6 20.7	1 3.4

問1002(1) 一戸建て何階建て

	調査数	まったくそう思わない	あまりそう思わない	どちらでもない	ややそう思う	非常にそう思う	無回答
1階	15 100.0	0 0.0	1 6.7	4 26.7	5 33.3	3 20.0	2 13.3
2階	132 100.0	5 3.8	15 11.4	43 32.6	40 30.3	18 13.6	11 8.3
3階以上	13 100.0	0 0.0	3 23.1	0 0.0	6 46.2	3 23.1	1 7.7

問1002(1) 集合住宅居住階

	調査数	まったくそう思わない	あまりそう思わない	どちらでもない	ややそう思う	非常にそう思う	無回答
1階	16 100.0	0 0.0	0 0.0	8 50.0	3 18.8	5 31.3	0 0.0
2階	8 100.0	0 0.0	2 25.0	4 50.0	1 12.5	0 0.0	1 12.5
3階	5 100.0	0 0.0	3 60.0	1 20.0	0 0.0	1 20.0	0 0.0
4階	0 0.0	0 0.0	0 0.0	0 0.0	0 0.0	0 0.0	0 0.0
5階	0 0.0	0 0.0	0 0.0	0 0.0	0 0.0	0 0.0	0 0.0
6～9階	0 0.0	0 0.0	0 0.0	0 0.0	0 0.0	0 0.0	0 0.0
10階以上	0 0.0	0 0.0	0 0.0	0 0.0	0 0.0	0 0.0	0 0.0

問1002(2) 居住形態

	調査数	まったくそう思わない	あまりそう思わない	どちらでもない	ややそう思う	非常にそう思う	無回答
持ち家	158 100.0	5 3.2	18 11.4	44 27.8	51 32.3	27 17.1	13 8.2
賃貸	45 100.0	0 0.0	6 13.3	18 40.0	9 20.0	8 17.8	4 8.9

問1002(3) 住居構造

	調査数	まったくそう思わない	あまりそう思わない	どちらでもない	ややそう思う	非常にそう思う	無回答
木造	141 100.0	4 2.8	16 11.3	45 31.9	39 27.7	25 17.7	12 8.5
非木造	61 100.0	1 1.6	8 13.1	18 29.5	21 34.4	8 13.1	5 8.2

問607 行政によるハザードマップの説明会に参加したい

	調査数	まったくそう思わない	あまりそう思わない	どちらでもない	ややそう思う	非常にそう思う	無回答
全体	205 100.0	6 2.9	30 14.6	60 29.3	58 28.3	34 16.6	17 8.3
一戸建て	172 100.0	5 2.9	23 13.4	50 29.1	53 30.8	25 14.5	16 9.3
集合住宅	29 100.0	1 3.4	7 24.1	9 31.0	5 17.2	6 20.7	1 3.4

	調査数	まったくそう思わない	あまりそう思わない	どちらでもない	ややそう思う	非常にそう思う	無回答
1階	15 100.0	0 0.0	2 13.3	2 13.3	5 33.3	4 26.7	2 13.3
2階	132 100.0	4 3.0	18 13.6	46 34.8	34 25.8	18 13.6	12 9.1
3階以上	13 100.0	1 7.7	2 15.4	1 7.7	6 46.2	2 15.4	1 7.7

	調査数	まったくそう思わない	あまりそう思わない	どちらでもない	ややそう思う	非常にそう思う	無回答
1階	16 100.0	0 0.0	2 12.5	6 37.5	3 18.8	5 31.3	0 0.0
2階	8 100.0	0 0.0	2 25.0	3 37.5	2 25.0	0 0.0	1 12.5
3階	5 100.0	1 20.0	3 60.0	0 0.0	0 0.0	1 20.0	0 0.0
4階	0 0.0	0 0.0	0 0.0	0 0.0	0 0.0	0 0.0	0 0.0
5階	0 0.0	0 0.0	0 0.0	0 0.0	0 0.0	0 0.0	0 0.0
6～9階	0 0.0	0 0.0	0 0.0	0 0.0	0 0.0	0 0.0	0 0.0
10階以上	0 0.0	0 0.0	0 0.0	0 0.0	0 0.0	0 0.0	0 0.0

	調査数	まったくそう思わない	あまりそう思わない	どちらでもない	ややそう思う	非常にそう思う	無回答
持ち家	158 100.0	5 3.2	20 12.7	46 29.1	50 31.6	24 15.2	13 8.2
賃貸	45 100.0	1 2.2	9 20.0	14 31.1	8 17.8	9 20.0	4 8.9

	調査数	まったくそう思わない	あまりそう思わない	どちらでもない	ややそう思う	非常にそう思う	無回答
木造	141 100.0	4 2.8	18 12.8	42 29.8	41 29.1	24 17.0	12 8.5
非木造	61 100.0	2 3.3	12 19.7	18 29.5	17 27.9	7 11.5	5 8.2

問607 ハザードマップの内容等に関する説明会を希望する

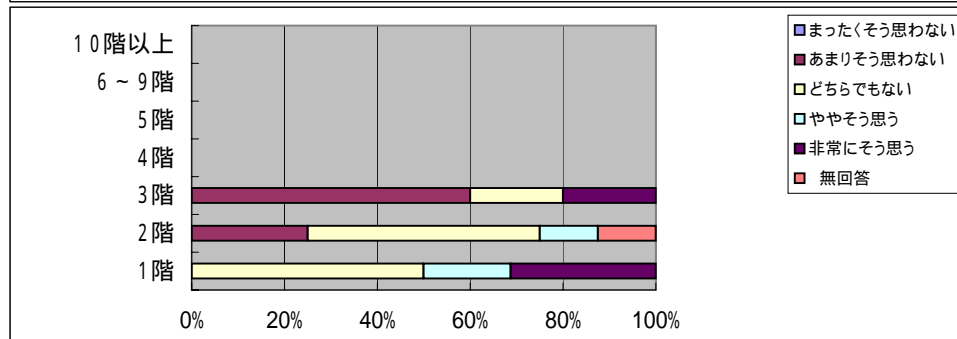
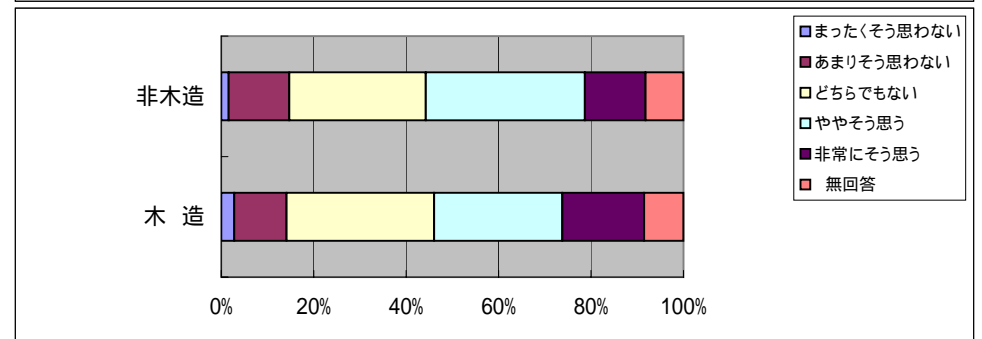
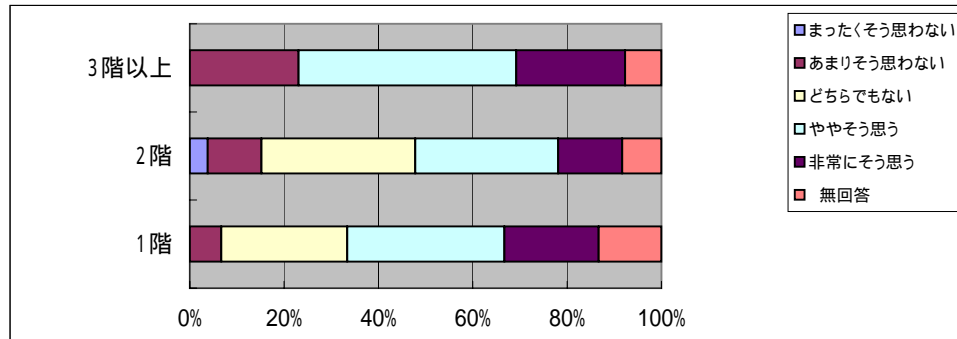
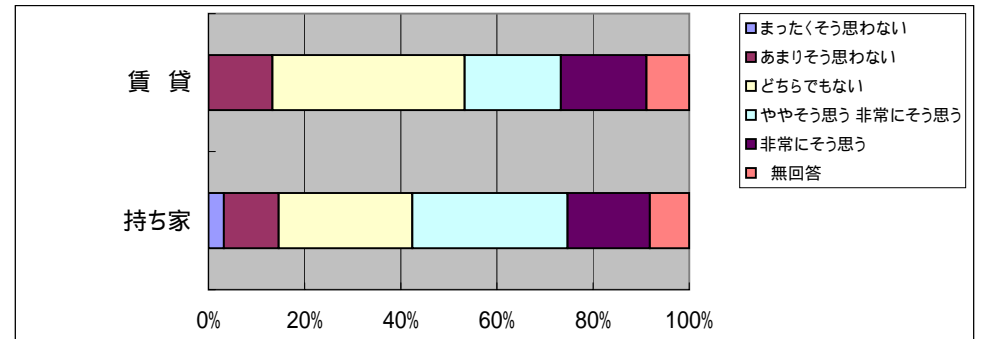
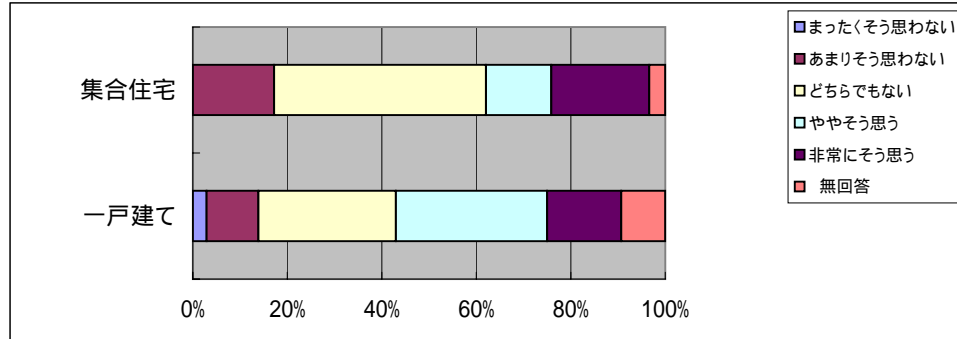

問607 行政によるハザードマップの説明会に参加したい

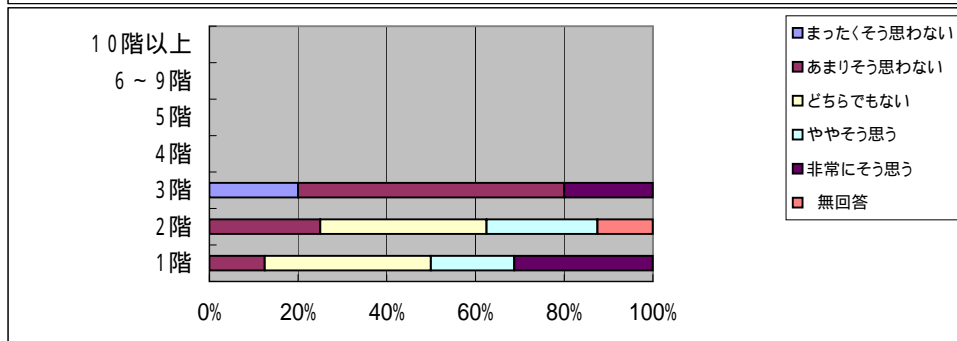
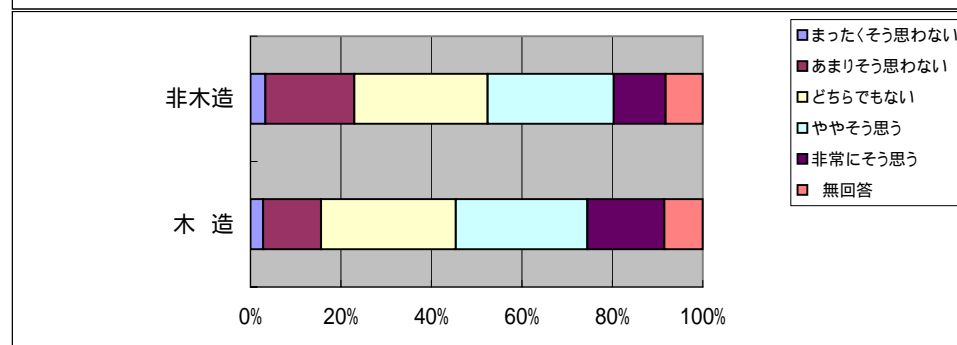
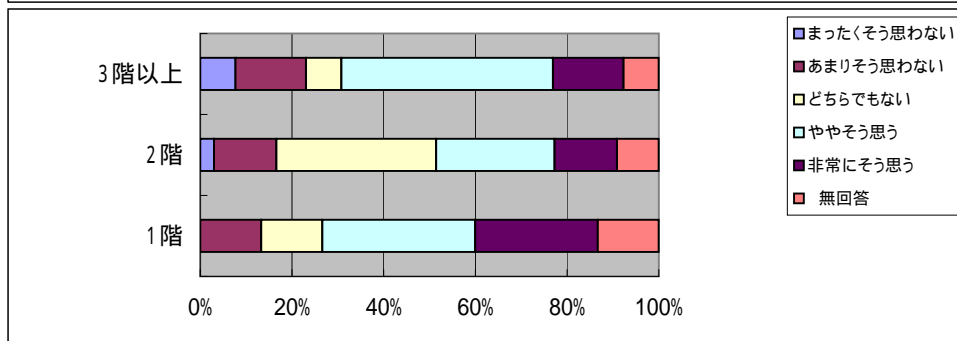
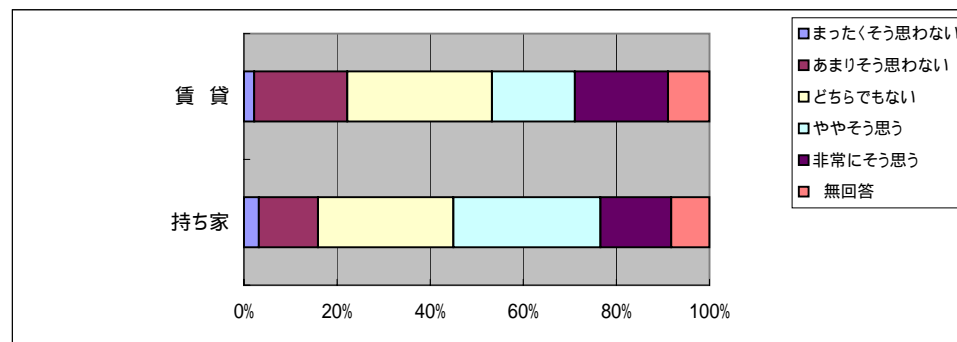
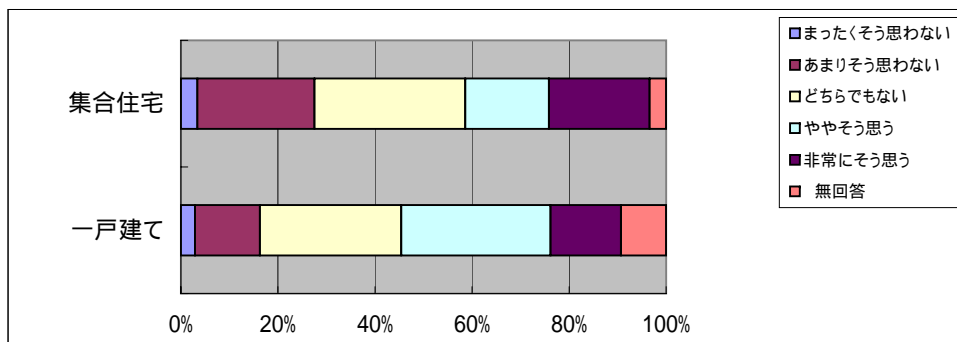

「災害に関するアンケート調査」（西枇杷島町）

問607 ハザードマップの内容等に関する説明会を希望する  
問1002（4）居住年数

	調査数	まったくそう 思わない	あまりそう 思わない	どちらでも ない	ややそう 思う	非常にそう 思う	無回答
全体	205	5	24	63	60	36	17
	100.0	2.4	11.7	30.7	29.3	17.6	8.3
1年未満	7	0	1	3	0	1	2
	100.0	0.0	14.3	42.9	0.0	14.3	28.6
1年以上3年未満	6	0	0	3	2	1	0
	100.0	0.0	0.0	50.0	33.3	16.7	0.0
3年以上10年未満	32	0	6	11	7	8	0
	100.0	0.0	18.8	34.4	21.9	25.0	0.0
10年以上20年未満	31	1	7	7	12	3	1
	100.0	3.2	22.6	22.6	38.7	9.7	3.2
20年以上30年未満	28	0	3	9	9	3	4
	100.0	0.0	10.7	32.1	32.1	10.7	14.3
30年以上40年未満	37	1	3	11	14	5	3
	100.0	2.7	8.1	29.7	37.8	13.5	8.1
40年以上50年未満	29	1	1	9	9	5	4
	100.0	3.4	3.4	31.0	31.0	17.2	13.8
50年以上	33	2	2	10	7	9	3
	100.0	6.1	6.1	30.3	21.2	27.3	9.1

問607 行政によるハザードマップの説明会に参加したい

	調査数	まったくそう 思わない	あまりそう 思わない	どちらでも ない	ややそう 思う	非常にそう 思う	無回答
全体	205	6	30	60	58	34	17
	100.0	2.9	14.6	29.3	28.3	16.6	8.3
1年未満	7	0	2	1	1	1	2
	100.0	0.0	28.6	14.3	14.3	14.3	28.6
1年以上3年未満	6	0	0	3	2	1	0
	100.0	0.0	0.0	50.0	33.3	16.7	0.0
3年以上10年未満	32	1	6	9	10	6	0
	100.0	3.1	18.8	28.1	31.3	18.8	0.0
10年以上20年未満	31	1	9	9	8	3	1
	100.0	3.2	29.0	29.0	25.8	9.7	3.2
20年以上30年未満	28	0	4	8	9	3	4
	100.0	0.0	14.3	28.6	32.1	10.7	14.3
30年以上40年未満	37	1	3	12	14	5	2
	100.0	2.7	8.1	32.4	37.8	13.5	5.4
40年以上50年未満	29	2	2	8	8	5	4
	100.0	6.9	6.9	27.6	27.6	17.2	13.8
50年以上	33	1	4	9	6	9	4
	100.0	3.0	12.1	27.3	18.2	27.3	12.1

問607 ハザードマップの内容等に関する説明会を希望する

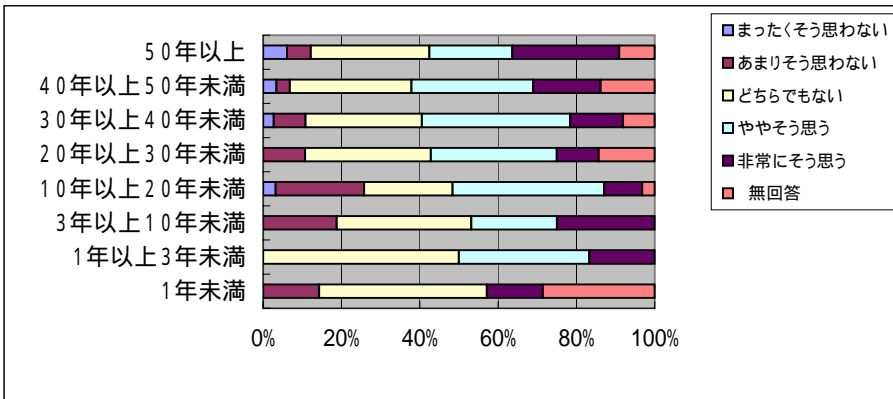

問607 行政によるハザードマップの説明会に参加したい

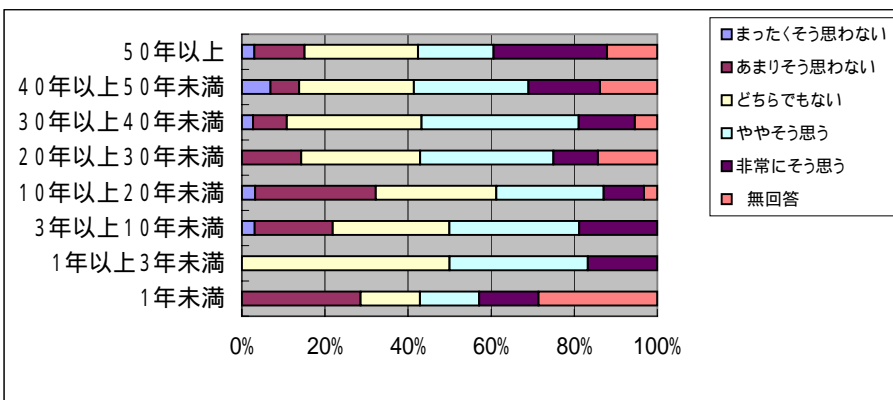

「災害に関するアンケート調査」(西枇杷島町)

問607 ハザードマップを作成する勉強会があれば参加する  
問1001(1)年齢

	調査数	まったくそう思わない	あまりそう思わない	どちらでもない	ややそう思う	非常にそう思う	無回答
全体	205 100.0	5 2.4	32 15.6	69 33.7	55 26.8	22 10.7	22 10.7
20歳代	5 100.0	1 20.0	2 40.0	0 0.0	0 0.0	1 20.0	1 20.0
30歳代	23 100.0	1 4.3	9 39.1	11 47.8	0 0.0	1 4.3	1 4.3
40歳代	26 100.0	0 0.0	7 26.9	12 46.2	6 23.1	0 0.0	1 3.8
50歳代	48 100.0	1 2.1	6 12.5	24 50.0	11 22.9	2 4.2	4 8.3
60歳代	63 100.0	1 1.6	7 11.1	15 23.8	22 34.9	10 15.9	8 12.7
70歳以上	39 100.0	1 2.6	1 2.6	7 17.9	16 41.0	7 17.9	7 17.9

問1001(2)性別

男性	135 100.0	2 1.5	21 15.6	39 28.9	45 33.3	19 14.1	9 6.7
女性	67 100.0	3 4.5	11 16.4	30 44.8	10 14.9	2 3.0	11 16.4

問1001(3)世帯人数

1人	14 100.0	2 14.3	3 21.4	1 7.1	2 14.3	3 21.4	3 21.4
2人	49 100.0	1 2.0	12 24.5	11 22.4	11 22.4	7 14.3	7 14.3
3人	53 100.0	1 1.9	3 5.7	19 35.8	15 28.3	7 13.2	8 15.1
4人	38 100.0	1 2.6	7 18.4	14 36.8	16 42.1	0 0.0	0 0.0
5人	27 100.0	0 0.0	5 18.5	14 51.9	5 18.5	0 0.0	3 11.1
6人以上	19 100.0	0 0.0	2 10.5	8 42.1	5 26.3	4 21.1	0 0.0

問607 自分はハザードマップから水害の性質を理解できる

	調査数	まったくそう思わない	あまりそう思わない	どちらでもない	ややそう思う	非常にそう思う	無回答
全体	205 100.0	12 5.9	35 17.1	65 31.7	60 29.3	15 7.3	18 8.8
20歳代	5 100.0	2 40.0	1 20.0	1 20.0	0 0.0	0 0.0	1 20.0
30歳代	23 100.0	1 4.3	5 21.7	9 39.1	7 30.4	1 4.3	0 0.0
40歳代	26 100.0	1 3.8	7 26.9	10 38.5	6 23.1	1 3.8	1 3.8
50歳代	48 100.0	2 4.2	11 22.9	17 35.4	14 29.2	1 2.1	3 6.3
60歳代	63 100.0	6 9.5	7 11.1	19 30.2	22 34.9	2 3.2	7 11.1
70歳以上	39 100.0	0 0.0	4 10.3	9 23.1	11 28.2	9 23.1	6 15.4

男性	135 100.0	5 3.7	23 17.0	40 29.6	48 35.6	12 8.9	7 5.2
女性	67 100.0	7 10.4	12 17.9	25 37.3	12 17.9	2 3.0	9 13.4

1人	14 100.0	2 14.3	2 14.3	5 35.7	2 14.3	0 0.0	3 21.4
2人	49 100.0	4 8.2	8 16.3	13 26.5	10 20.4	8 16.3	6 12.2
3人	53 100.0	2 3.8	6 11.3	20 37.7	17 32.1	2 3.8	6 11.3
4人	38 100.0	0 0.0	8 21.1	13 34.2	16 42.1	1 2.6	0 0.0
5人	27 100.0	2 7.4	6 22.2	7 25.9	9 33.3	1 3.7	2 7.4
6人以上	19 100.0	2 10.5	4 21.1	6 31.6	5 26.3	2 10.5	0 0.0

問607 ハザードマップを作成する勉強会があれば参加する

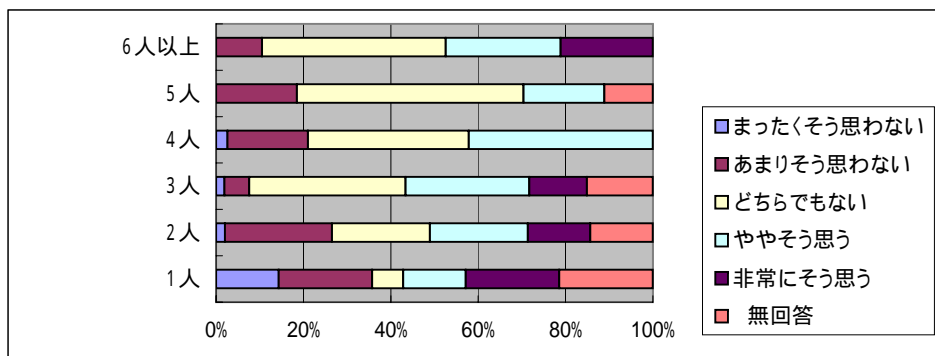
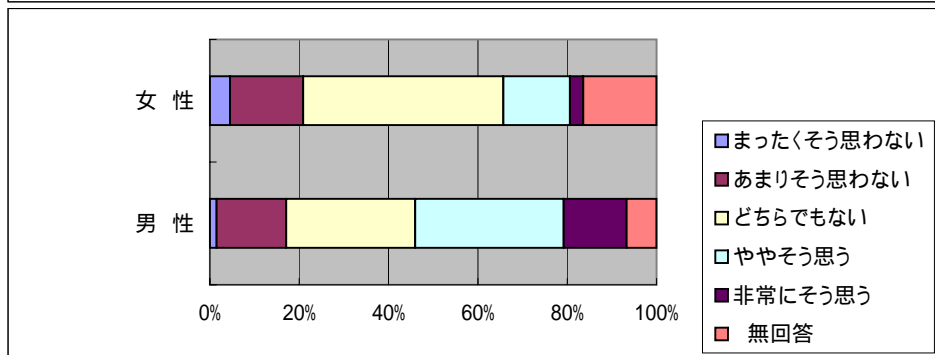
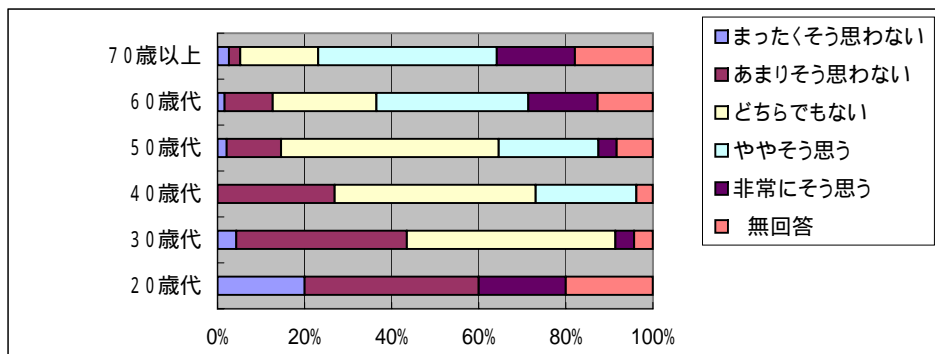

問607 自分はハザードマップから水害の性質を理解できる

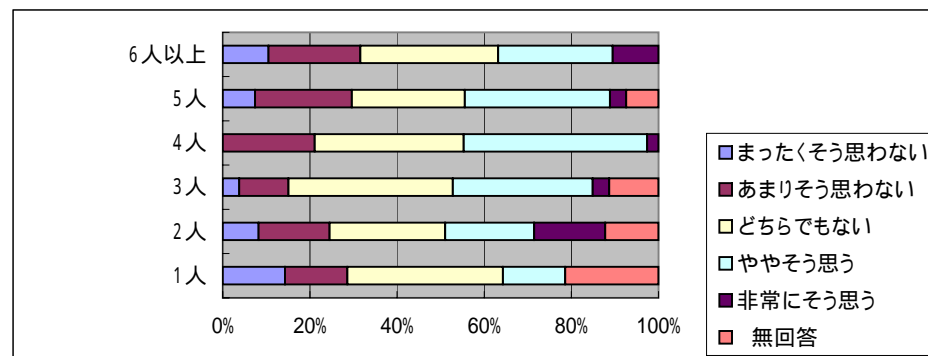
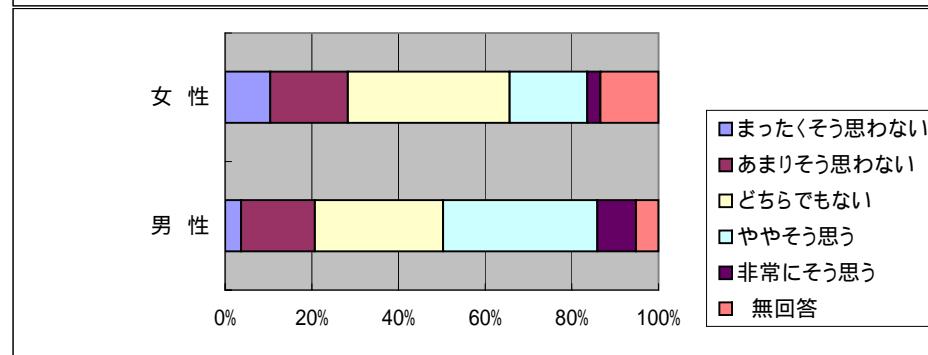
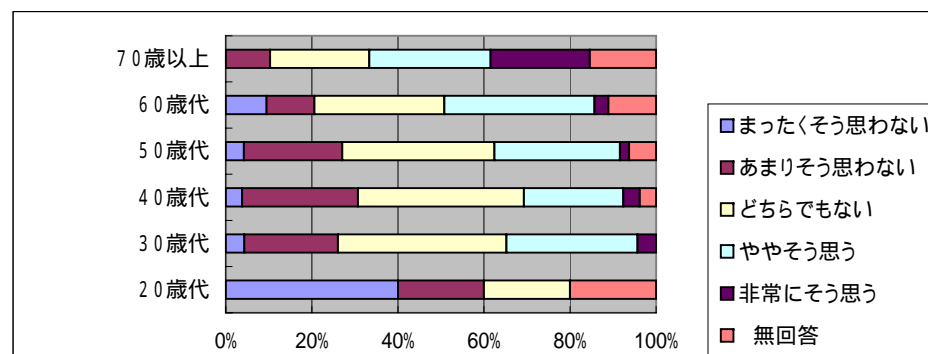

「災害に関するアンケート調査」（西枇杷島町）

問607 ハザードマップを作成する勉強会があれば参加する  
問1002(1)住居形態

	調査数	まったくそう思わない	あまりそう思わない	どちらでもない	ややそう思う	非常にそう思う	無回答
全体	205 100.0	5 2.4	32 15.6	69 33.7	55 26.8	22 10.7	22 10.7
一戸建て	172 100.0	3 1.7	25 14.5	57 33.1	53 30.8	15 8.7	19 11.0
集合住宅	29 100.0	2 6.9	7 24.1	11 37.9	1 3.4	5 17.2	3 10.3

問1002(1) 一戸建て何階建て

	調査数	まったくそう思わない	あまりそう思わない	どちらでもない	ややそう思う	非常にそう思う	無回答
1階	15 100.0	0 0.0	2 13.3	3 20.0	5 33.3	3 20.0	2 13.3
2階	132 100.0	3 2.3	21 15.9	48 36.4	38 28.8	8 6.1	14 10.6
3階以上	13 100.0	0 0.0	1 7.7	4 30.8	5 38.5	2 15.4	1 7.7

問1002(1) 集合住宅居住階

	調査数	まったくそう思わない	あまりそう思わない	どちらでもない	ややそう思う	非常にそう思う	無回答
1階	16 100.0	0 0.0	2 12.5	8 50.0	1 6.3	4 25.0	1 6.3
2階	8 100.0	1 12.5	3 37.5	3 37.5	0 0.0	0 0.0	1 12.5
3階	5 100.0	1 20.0	2 40.0	0 0.0	0 0.0	1 20.0	1 20.0
4階	0 0.0	0 0.0	0 0.0	0 0.0	0 0.0	0 0.0	0 0.0
5階	0 0.0	0 0.0	0 0.0	0 0.0	0 0.0	0 0.0	0 0.0
6～9階	0 0.0	0 0.0	0 0.0	0 0.0	0 0.0	0 0.0	0 0.0
10階以上	0 0.0	0 0.0	0 0.0	0 0.0	0 0.0	0 0.0	0 0.0

問1002(2)居住形態

	調査数	まったくそう思わない	あまりそう思わない	どちらでもない	ややそう思う	非常にそう思う	無回答
持ち家	158 100.0	3 1.9	22 13.9	53 33.5	49 31.0	14 8.9	17 10.8
賃貸	45 100.0	2 4.4	9 20.0	16 35.6	6 13.3	7 15.6	5 11.1

問1002(3)住居構造

	調査数	まったくそう思わない	あまりそう思わない	どちらでもない	ややそう思う	非常にそう思う	無回答
木造	141 100.0	2 1.4	23 16.3	45 31.9	43 30.5	13 9.2	15 10.6
非木造	61 100.0	3 4.9	9 14.8	24 39.3	12 19.7	6 9.8	7 11.5

問607 自分はハザードマップから水害の性質を理解できる

	調査数	まったくそう思わない	あまりそう思わない	どちらでもない	ややそう思う	非常にそう思う	無回答
全体	205 100.0	12 5.9	35 17.1	65 31.7	60 29.3	15 7.3	18 8.8
一戸建て	172 100.0	10 5.8	29 16.9	53 30.8	52 30.2	12 7.0	16 9.3
集合住宅	29 100.0	2 6.9	6 20.7	11 37.9	7 24.1	1 3.4	2 6.9

	調査数	まったくそう思わない	あまりそう思わない	どちらでもない	ややそう思う	非常にそう思う	無回答
1階	15 100.0	1 6.7	0 0.0	5 33.3	5 33.3	2 13.3	2 13.3
2階	132 100.0	7 5.3	26 19.7	40 30.3	39 29.5	9 6.8	11 8.3
3階以上	13 100.0	0 0.0	2 15.4	5 38.5	4 30.8	1 7.7	1 7.7

	調査数	まったくそう思わない	あまりそう思わない	どちらでもない	ややそう思う	非常にそう思う	無回答
1階	16 100.0	1 6.3	1 6.3	8 50.0	5 31.3	0 0.0	1 6.3
2階	8 100.0	1 12.5	3 37.5	2 25.0	1 12.5	0 0.0	1 12.5
3階	5 100.0	0 0.0	2 40.0	1 20.0	1 20.0	1 20.0	0 0.0
4階	0 0.0	0 0.0	0 0.0	0 0.0	0 0.0	0 0.0	0 0.0
5階	0 0.0	0 0.0	0 0.0	0 0.0	0 0.0	0 0.0	0 0.0
6～9階	0 0.0	0 0.0	0 0.0	0 0.0	0 0.0	0 0.0	0 0.0
10階以上	0 0.0	0 0.0	0 0.0	0 0.0	0 0.0	0 0.0	0 0.0

	調査数	まったくそう思わない	あまりそう思わない	どちらでもない	ややそう思う	非常にそう思う	無回答
持ち家	158 100.0	9 5.7	28 17.7	47 29.7	48 30.4	12 7.6	14 8.9
賃貸	45 100.0	3 6.7	7 15.6	17 37.8	12 26.7	2 4.4	4 8.9

	調査数	まったくそう思わない	あまりそう思わない	どちらでもない	ややそう思う	非常にそう思う	無回答
木造	141 100.0	9 6.4	22 15.6	47 33.3	43 30.5	7 5.0	13 9.2
非木造	61 100.0	3 4.9	13 21.3	18 29.5	17 27.9	5 8.2	5 8.2

問607 ハザードマップを作成する勉強会があれば参加する

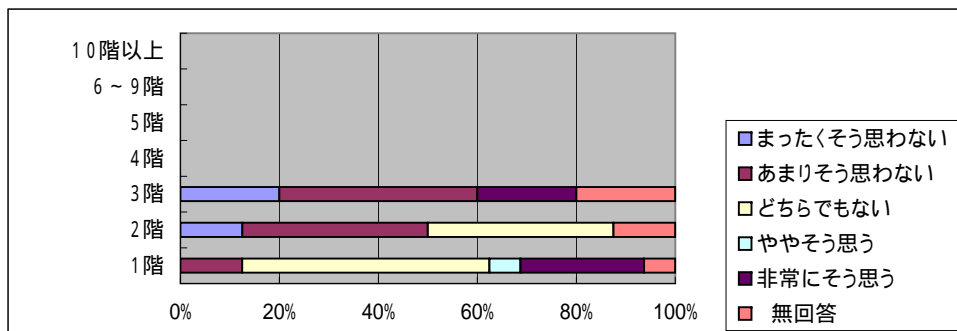
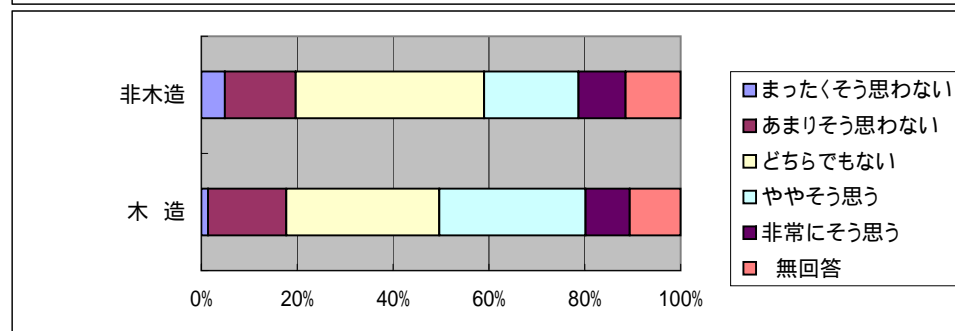
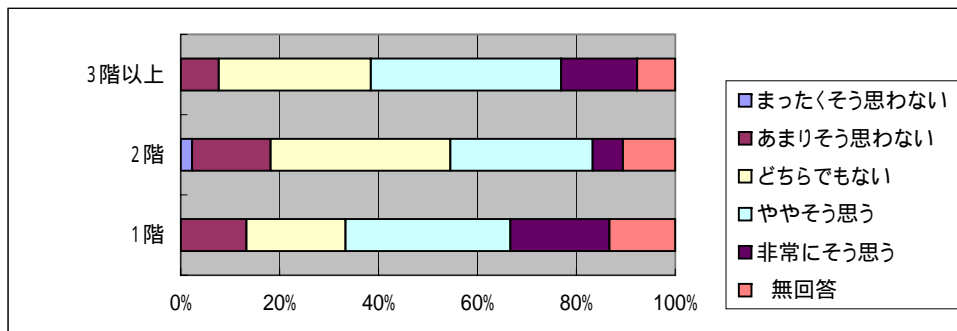
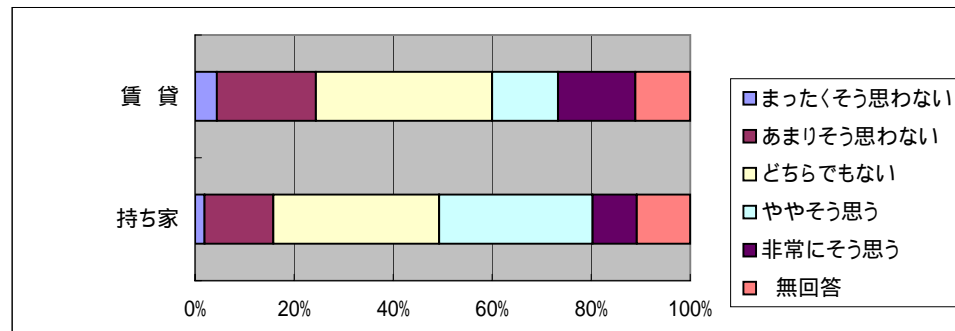
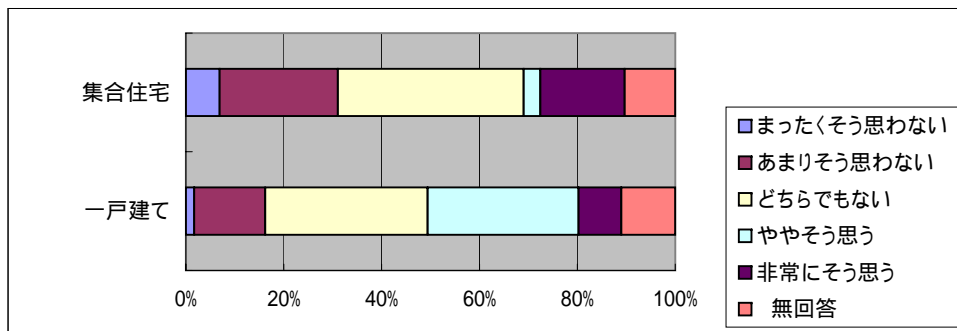



問607 自分はハザードマップから水害の性質を理解できる

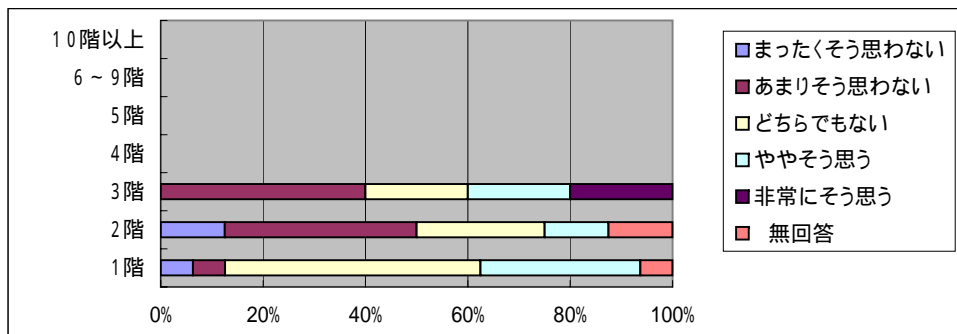
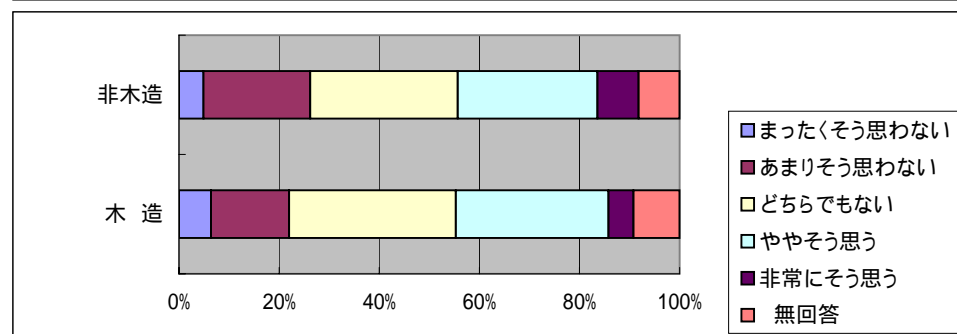
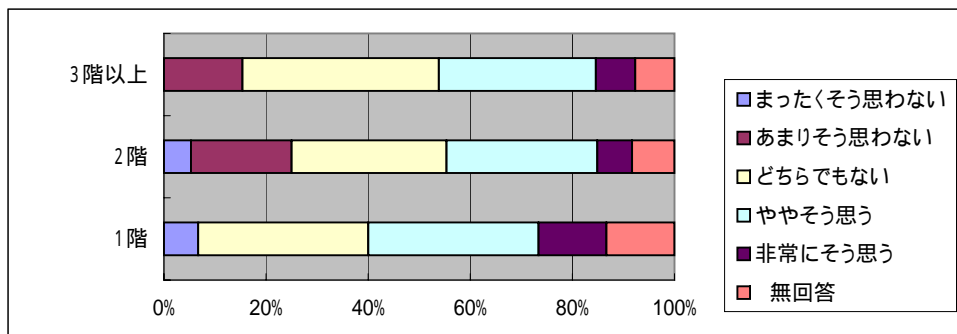
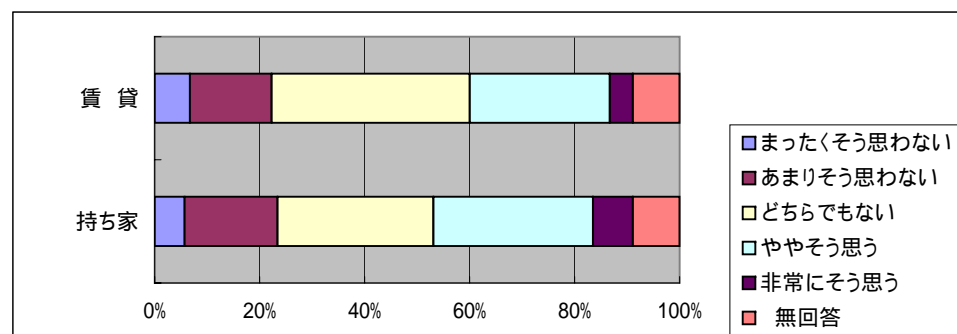
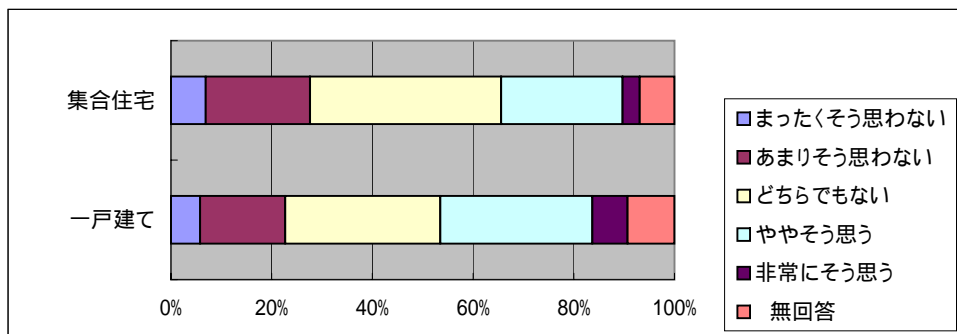

「災害に関するアンケート調査」(西枇杷島町)

問607 ハザードマップを作成する勉強会があれば参加する  
問1002(4)居住年数

	調査数	まったくそう思わない	あまりそう思わない	どちらでもない	ややそう思う	非常にそう思う	無回答
全体	205	5	32	69	55	22	22
	100.0	2.4	15.6	33.7	26.8	10.7	10.7
1年未満	7	1	3	0	0	1	2
	100.0	14.3	42.9	0.0	0.0	14.3	28.6
1年以上3年未満	6	0	1	3	1	1	0
	100.0	0.0	16.7	50.0	16.7	16.7	0.0
3年以上10年未満	32	1	4	13	8	5	1
	100.0	3.1	12.5	40.6	25.0	15.6	3.1
10年以上20年未満	31	0	9	12	7	2	1
	100.0	0.0	29.0	38.7	22.6	6.5	3.2
20年以上30年未満	28	0	7	6	10	1	4
	100.0	0.0	25.0	21.4	35.7	3.6	14.3
30年以上40年未満	37	1	6	12	15	0	3
	100.0	2.7	16.2	32.4	40.5	0.0	8.1
40年以上50年未満	29	1	0	12	7	4	5
	100.0	3.4	0.0	41.4	24.1	13.8	17.2
50年以上	33	1	1	11	7	7	6
	100.0	3.0	3.0	33.3	21.2	21.2	18.2

問607 自分はハザードマップから水害の性質を理解できる

	調査数	まったくそう思わない	あまりそう思わない	どちらでもない	ややそう思う	非常にそう思う	無回答
全体	205	12	35	65	60	15	18
	100.0	5.9	17.1	31.7	29.3	7.3	8.8
1年未満	7	1	2	1	1	0	2
	100.0	14.3	28.6	14.3	14.3	0.0	28.6
1年以上3年未満	6	0	1	1	2	2	0
	100.0	0.0	16.7	16.7	33.3	33.3	0.0
3年以上10年未満	32	2	5	15	7	3	0
	100.0	6.3	15.6	46.9	21.9	9.4	0.0
10年以上20年未満	31	1	7	6	15	1	1
	100.0	3.2	22.6	19.4	48.4	3.2	3.2
20年以上30年未満	28	1	4	9	8	2	4
	100.0	3.6	14.3	32.1	28.6	7.1	14.3
30年以上40年未満	37	4	4	15	11	0	3
	100.0	10.8	10.8	40.5	29.7	0.0	8.1
40年以上50年未満	29	2	6	8	6	3	4
	100.0	6.9	20.7	27.6	20.7	10.3	13.8
50年以上	33	1	6	9	10	3	4
	100.0	3.0	18.2	27.3	30.3	9.1	12.1

問607 ハザードマップを作成する勉強会があれば参加する

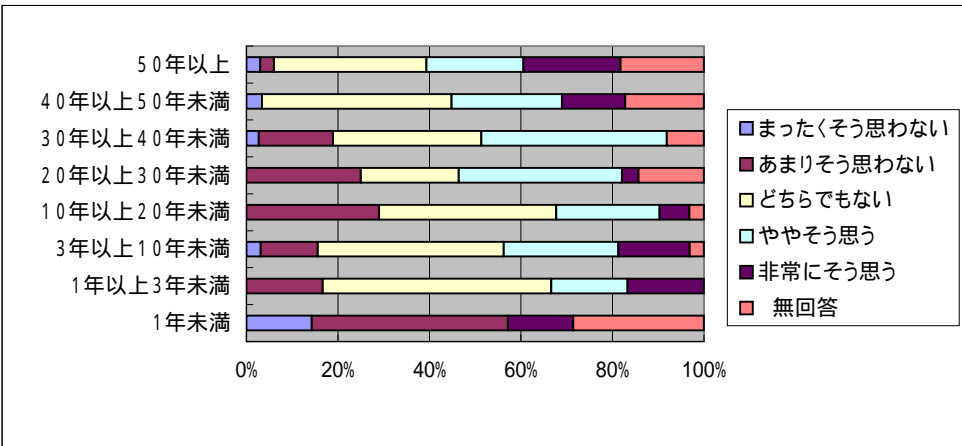

問607 自分はハザードマップから水害の性質を理解できる

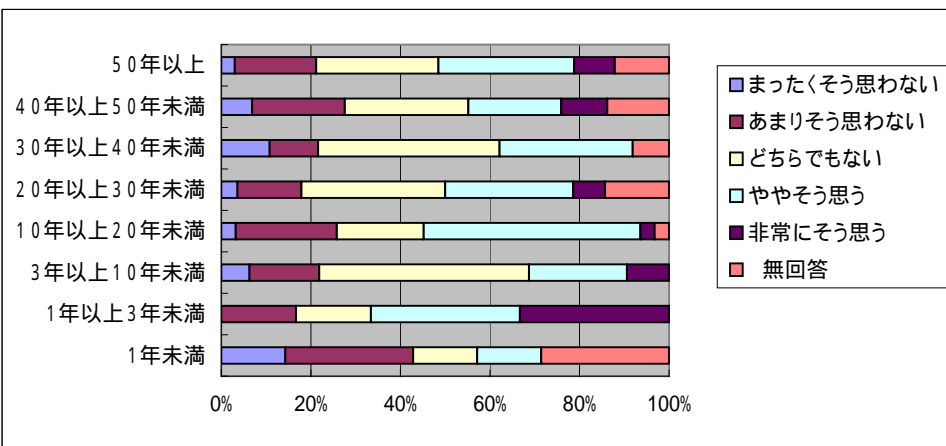

「災害に関するアンケート調査」(西枇杷島町)

問607 家族にハザードマップの内容を説明できる

問1001(1)年齢

	調査数	まったくそう思わない	あまりそう思わない	どちらでもない	ややそう思う	非常にそう思う	無回答
全体	205 100.0	12 5.9	38 18.5	62 30.2	58 28.3	14 6.8	21 10.2
20歳代	5 100.0	1 20.0	1 20.0	2 40.0	0 0.0	0 0.0	1 20.0
30歳代	23 100.0	2 8.7	4 17.4	12 52.2	4 17.4	1 4.3	0 0.0
40歳代	26 100.0	2 7.7	10 38.5	9 34.6	3 11.5	1 3.8	1 3.8
50歳代	48 100.0	3 6.3	11 22.9	15 31.3	16 33.3	0 0.0	3 6.3
60歳代	63 100.0	2 3.2	10 15.9	17 27.0	21 33.3	4 6.3	9 14.3
70歳以上	39 100.0	2 5.1	2 5.1	7 17.9	14 35.9	7 17.9	7 17.9

問1001(2)性別

男性	135 100.0	8 5.9	20 14.8	37 27.4	51 37.8	11 8.1	8 5.9
女性	67 100.0	4 6.0	18 26.9	25 37.3	7 10.4	2 3.0	11 16.4

問1001(3)世帯人数

1人	14 100.0	2 14.3	2 14.3	4 28.6	3 21.4	0 0.0	3 21.4
2人	49 100.0	4 8.2	6 12.2	12 24.5	13 26.5	7 14.3	7 14.3
3人	53 100.0	1 1.9	9 17.0	18 34.0	15 28.3	2 3.8	8 15.1
4人	38 100.0	2 5.3	8 21.1	15 39.5	12 31.6	1 2.6	0 0.0
5人	27 100.0	2 7.4	8 29.6	5 18.5	9 33.3	1 3.7	2 7.4
6人以上	19 100.0	1 5.3	5 26.3	6 31.6	5 26.3	2 10.5	0 0.0

問607 浸水深がどのように決められたか理解できる

	調査数	まったくそう思わない	あまりそう思わない	どちらでもない	ややそう思う	非常にそう思う	無回答
全体	205 100.0	14 6.8	49 23.9	65 31.7	45 22.0	13 6.3	19 9.3
20歳代	5 100.0	2 40.0	0 0.0	1 20.0	1 20.0	0 0.0	1 20.0
30歳代	23 100.0	0 0.0	11 47.8	9 39.1	2 8.7	1 4.3	0 0.0
40歳代	26 100.0	2 7.7	11 42.3	8 30.8	3 11.5	1 3.8	1 3.8
50歳代	48 100.0	4 8.3	8 16.7	22 45.8	10 20.8	1 2.1	3 6.3
60歳代	63 100.0	4 6.3	15 23.8	17 27.0	17 27.0	2 3.2	8 12.7
70歳以上	39 100.0	2 5.1	4 10.3	8 20.5	12 30.8	7 17.9	6 15.4

男性	135 100.0	7 5.2	31 23.0	41 30.4	37 27.4	11 8.1	8 5.9
女性	67 100.0	7 10.4	18 26.9	24 35.8	8 11.9	1 1.5	9 13.4

1人	14 100.0	1 7.1	3 21.4	4 28.6	3 21.4	0 0.0	3 21.4
2人	49 100.0	5 10.2	12 24.5	10 20.4	10 20.4	5 10.2	7 14.3
3人	53 100.0	2 3.8	9 17.0	20 37.7	14 26.4	2 3.8	6 11.3
4人	38 100.0	1 2.6	13 34.2	13 34.2	9 23.7	2 5.3	0 0.0
5人	27 100.0	2 7.4	8 29.6	10 37.0	4 14.8	1 3.7	2 7.4
6人以上	19 100.0	3 15.8	3 15.8	6 31.6	5 26.3	2 10.5	0 0.0

問607 家族にハザードマップの内容を説明できる

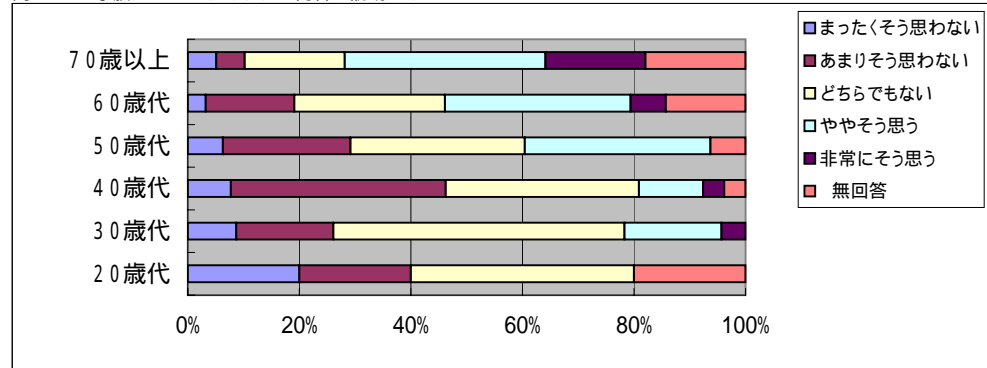

問607 浸水深がどのように決められたか理解できる

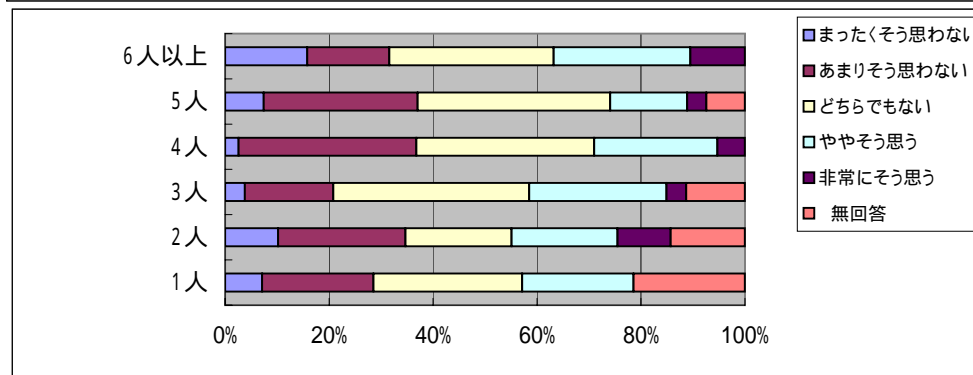
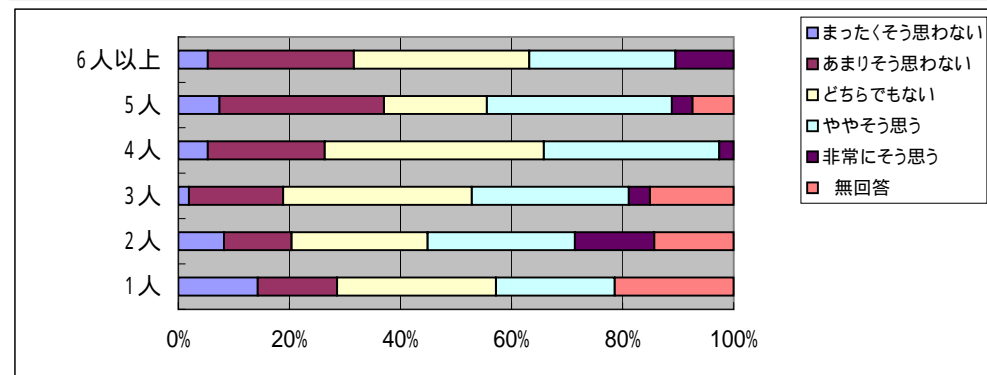
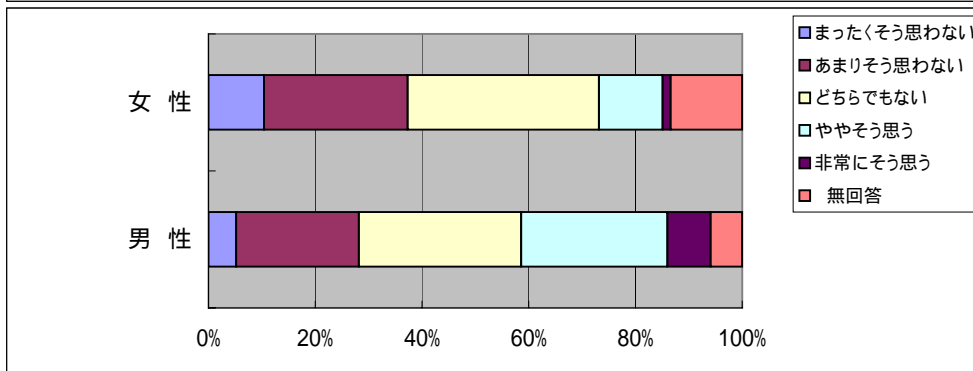
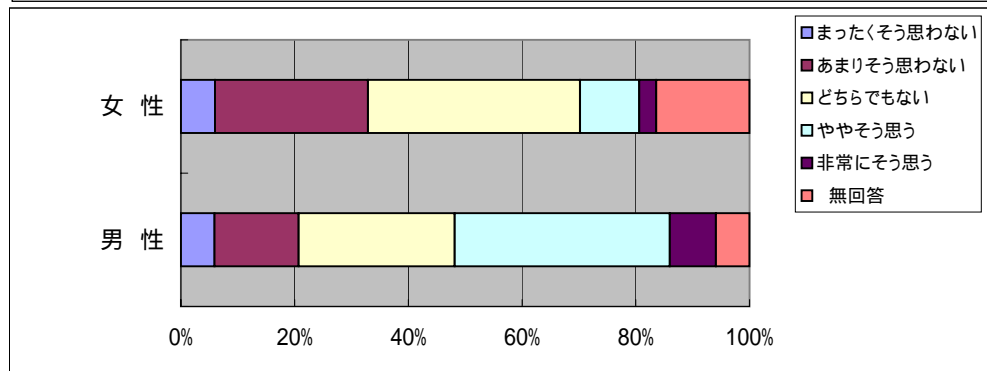
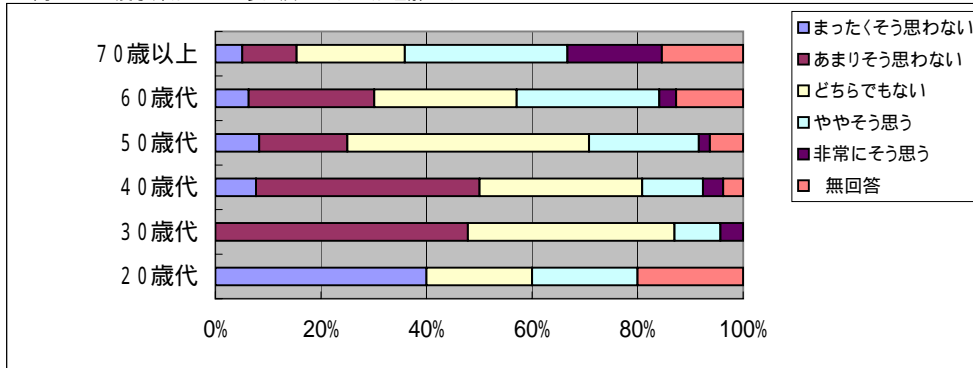

「災害に関するアンケート調査」(西枇杷島町)

問607 家族にハザードマップの内容を説明できる

問1002(1) 住居形態

	調査数	まったくそう思わない	あまりそう思わない	どちらでもない	ややそう思う	非常にそう思う	無回答
全体	205 100.0	12 5.9	38 18.5	62 30.2	58 28.3	14 6.8	21 10.2
一戸建て	172 100.0	10 5.8	32 18.6	51 29.7	49 28.5	11 6.4	19 11.0
集合住宅	29 100.0	2 6.9	6 20.7	10 34.5	8 27.6	1 3.4	2 6.9

問1002(1) 一戸建て何階建て

	調査数	まったくそう思わない	あまりそう思わない	どちらでもない	ややそう思う	非常にそう思う	無回答
1階	15 100.0	1 6.7	3 20.0	4 26.7	3 20.0	2 13.3	2 13.3
2階	132 100.0	8 6.1	25 18.9	40 30.3	39 29.5	7 5.3	13 9.8
3階以上	13 100.0	0 0.0	3 23.1	4 30.8	4 30.8	1 7.7	1 7.7

問1002(1) 集合住宅居住階

	調査数	まったくそう思わない	あまりそう思わない	どちらでもない	ややそう思う	非常にそう思う	無回答
1階	16 100.0	0 0.0	3 18.8	6 37.5	6 37.5	0 0.0	1 6.3
2階	8 100.0	1 12.5	2 25.0	3 37.5	1 12.5	0 0.0	1 12.5
3階	5 100.0	1 20.0	1 20.0	1 20.0	1 20.0	1 20.0	0 0.0
4階	0 0.0	0 0.0	0 0.0	0 0.0	0 0.0	0 0.0	0 0.0
5階	0 0.0	0 0.0	0 0.0	0 0.0	0 0.0	0 0.0	0 0.0
6~9階	0 0.0	0 0.0	0 0.0	0 0.0	0 0.0	0 0.0	0 0.0
10階以上	0 0.0	0 0.0	0 0.0	0 0.0	0 0.0	0 0.0	0 0.0

問1002(2) 居住形態

	調査数	まったくそう思わない	あまりそう思わない	どちらでもない	ややそう思う	非常にそう思う	無回答
持ち家	158 100.0	9 5.7	28 17.7	46 29.1	47 29.7	11 7.0	17 10.8
賃貸	45 100.0	3 6.7	10 22.2	15 33.3	11 24.4	2 4.4	4 8.9

問1002(3) 住居構造

	調査数	まったくそう思わない	あまりそう思わない	どちらでもない	ややそう思う	非常にそう思う	無回答
木造	141 100.0	8 5.7	22 15.6	46 32.6	42 29.8	7 5.0	16 11.3
非木造	61 100.0	4 6.6	16 26.2	16 26.2	16 26.2	4 6.6	5 8.2

問607 浸水深がどのように決められたか理解できる

	調査数	まったくそう思わない	あまりそう思わない	どちらでもない	ややそう思う	非常にそう思う	無回答
全体	205 100.0	14 6.8	49 23.9	65 31.7	45 22.0	13 6.3	19 9.3
一戸建て	172 100.0	12 7.0	44 25.6	50 29.1	39 22.7	10 5.8	17 9.9
集合住宅	29 100.0	2 6.9	5 17.2	14 48.3	5 17.2	1 3.4	2 6.9

	調査数	まったくそう思わない	あまりそう思わない	どちらでもない	ややそう思う	非常にそう思う	無回答
1階	15 100.0	2 13.3	2 13.3	3 20.0	4 26.7	2 13.3	2 13.3
2階	132 100.0	9 6.8	36 27.3	40 30.3	28 21.2	7 5.3	12 9.1
3階以上	13 100.0	0 0.0	4 30.8	3 23.1	4 30.8	1 7.7	1 7.7

	調査数	まったくそう思わない	あまりそう思わない	どちらでもない	ややそう思う	非常にそう思う	無回答
1階	16 100.0	0 0.0	0 0.0	10 62.5	5 31.3	0 0.0	1 6.3
2階	8 100.0	1 12.5	2 25.0	4 50.0	0 0.0	0 0.0	1 12.5
3階	5 100.0	1 20.0	3 60.0	0 0.0	0 0.0	1 20.0	0 0.0
4階	0 0.0	0 0.0	0 0.0	0 0.0	0 0.0	0 0.0	0 0.0
5階	0 0.0	0 0.0	0 0.0	0 0.0	0 0.0	0 0.0	0 0.0
6~9階	0 0.0	0 0.0	0 0.0	0 0.0	0 0.0	0 0.0	0 0.0
10階以上	0 0.0	0 0.0	0 0.0	0 0.0	0 0.0	0 0.0	0 0.0

	調査数	まったくそう思わない	あまりそう思わない	どちらでもない	ややそう思う	非常にそう思う	無回答
持ち家	158 100.0	11 7.0	39 24.7	46 29.1	38 24.1	9 5.7	15 9.5
賃貸	45 100.0	3 6.7	10 22.2	19 42.2	6 13.3	3 6.7	4 8.9

	調査数	まったくそう思わない	あまりそう思わない	どちらでもない	ややそう思う	非常にそう思う	無回答
木造	141 100.0	10 7.1	34 24.1	42 29.8	34 24.1	7 5.0	14 9.9
非木造	61 100.0	4 6.6	15 24.6	23 37.7	11 18.0	3 4.9	5 8.2

問607 家族にハザードマップの内容を説明できる

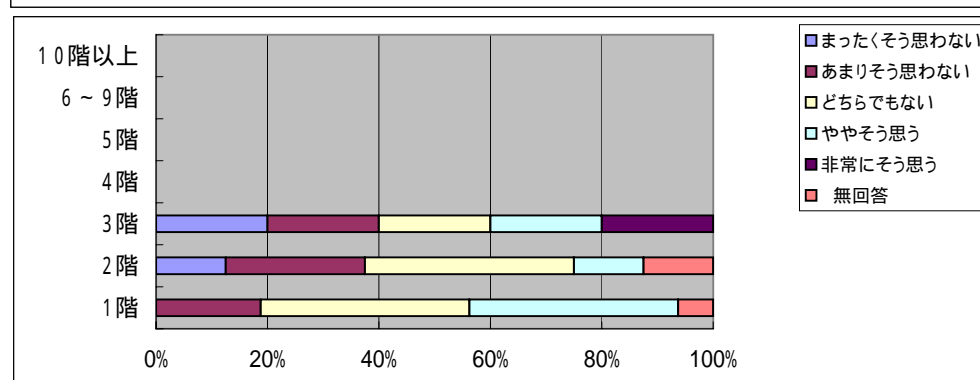
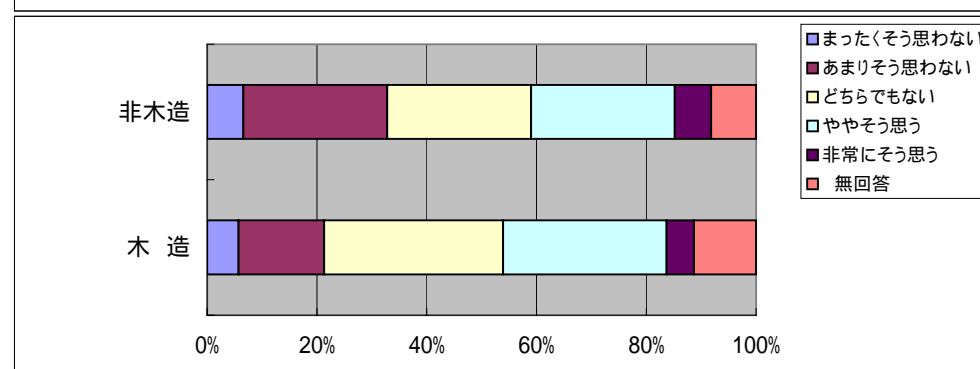
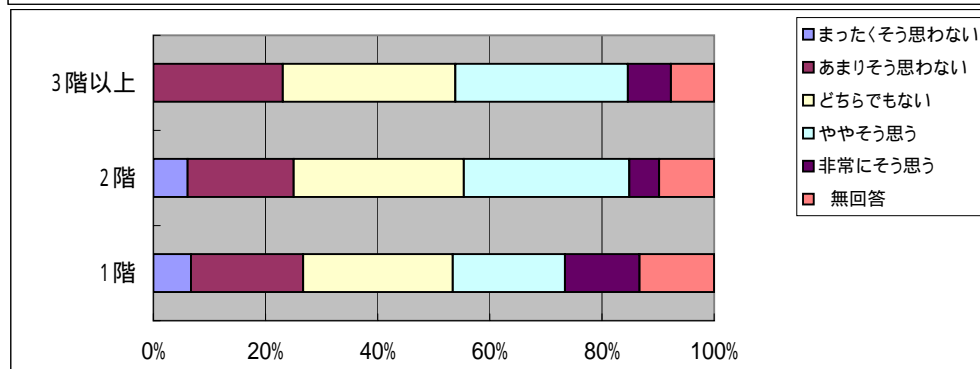
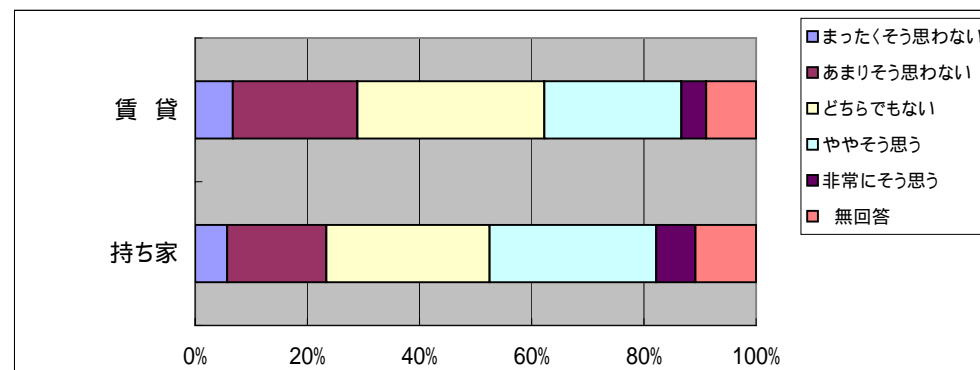
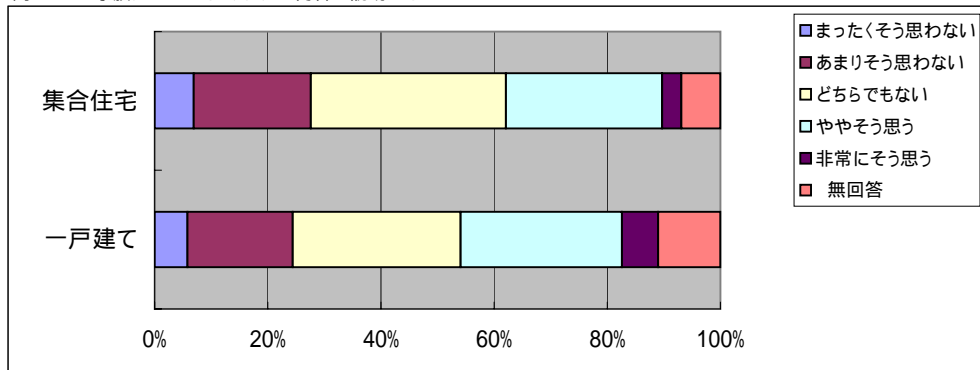

問607 浸水深がどのように決められたか理解できる

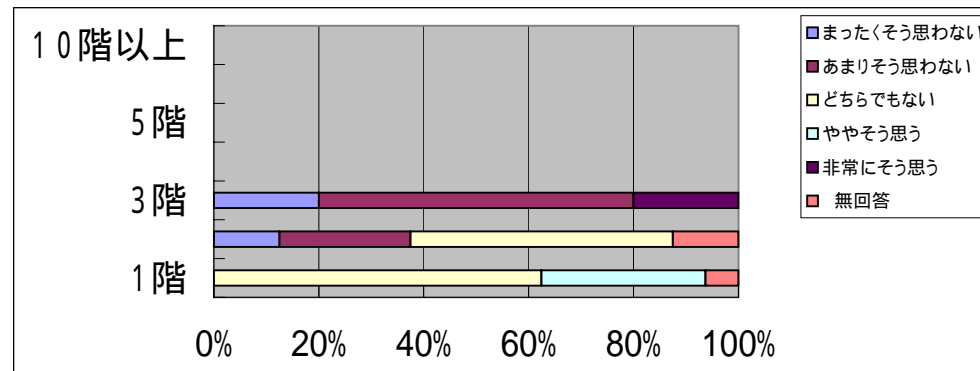
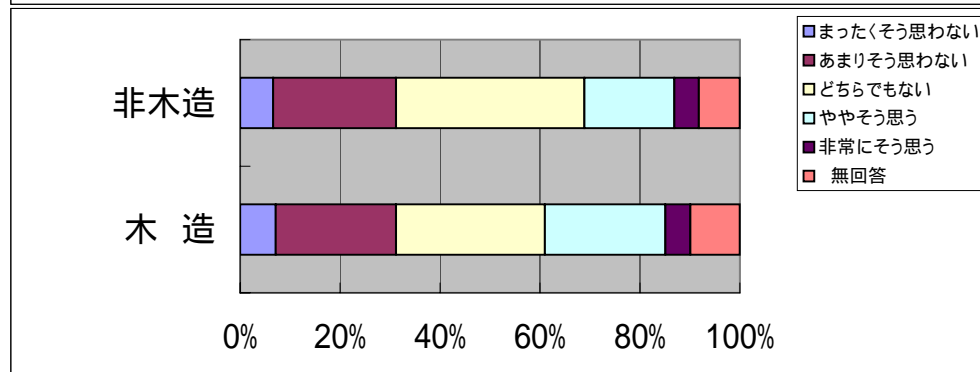
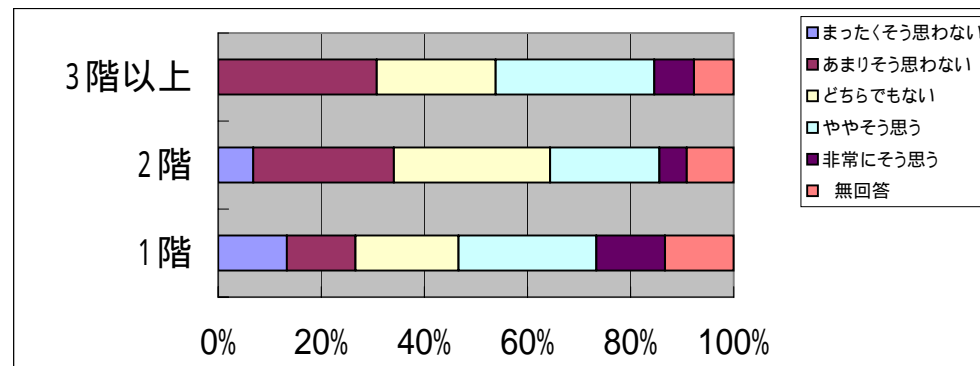
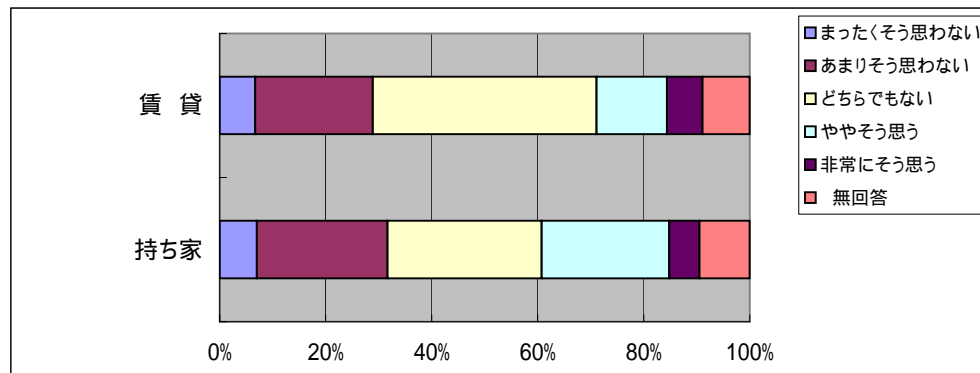
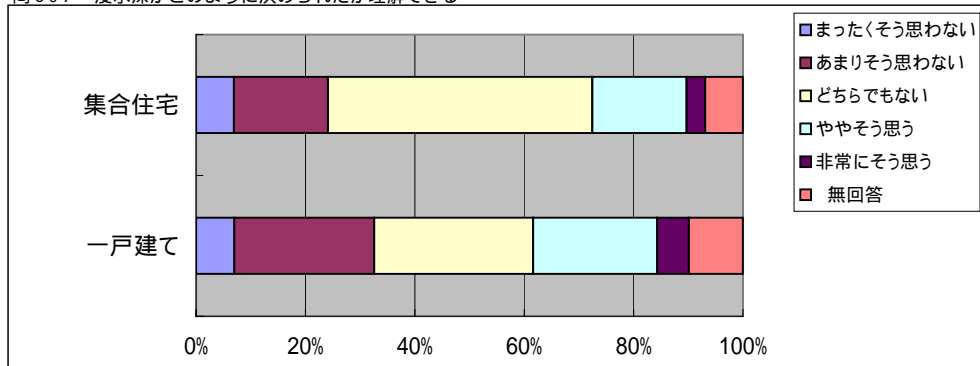

「災害に関するアンケート調査」（西枇杷島町）

問607 家族にハザードマップの内容を説明できる  
問1002（4）居住年数

	調査数	まったくそう思わない	あまりそう思わない	どちらでもない	ややそう思う	非常にそう思う	無回答
全体	205	12	38	62	58	14	21
	100.0	5.9	18.5	30.2	28.3	6.8	10.2
1年未満	7	3	0	1	1	0	2
	100.0	42.9	0.0	14.3	14.3	0.0	28.6
1年以上3年未満	6	0	2	1	2	1	0
	100.0	0.0	33.3	16.7	33.3	16.7	0.0
3年以上10年未満	32	3	8	10	8	3	0
	100.0	9.4	25.0	31.3	25.0	9.4	0.0
10年以上20年未満	31	0	12	9	8	1	1
	100.0	0.0	38.7	29.0	25.8	3.2	3.2
20年以上30年未満	28	2	5	7	10	0	4
	100.0	7.1	17.9	25.0	35.7	0.0	14.3
30年以上40年未満	37	2	5	14	11	1	4
	100.0	5.4	13.5	37.8	29.7	2.7	10.8
40年以上50年未満	29	0	3	9	8	4	5
	100.0	0.0	10.3	31.0	27.6	13.8	17.2
50年以上	33	2	3	10	10	3	5
	100.0	6.1	9.1	30.3	30.3	9.1	15.2

問607 家族にハザードマップの内容を説明できる

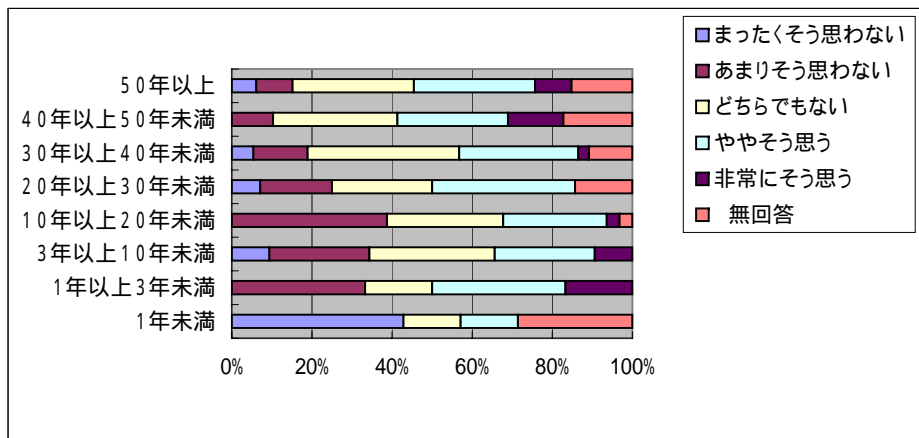

問607 浸水深がどのように決められたか理解できる

	調査数	まったくそう思わない	あまりそう思わない	どちらでもない	ややそう思う	非常にそう思う	無回答
全体	205	14	49	65	45	13	19
	100.0	6.8	23.9	31.7	22.0	6.3	9.3
1年未満	7	2	2	0	1	0	2
	100.0	28.6	28.6	0.0	14.3	0.0	28.6
1年以上3年未満	6	0	0	2	3	1	0
	100.0	0.0	0.0	33.3	50.0	16.7	0.0
3年以上10年未満	32	2	11	12	3	4	0
	100.0	6.3	34.4	37.5	9.4	12.5	0.0
10年以上20年未満	31	1	9	13	6	1	1
	100.0	3.2	29.0	41.9	19.4	3.2	3.2
20年以上30年未満	28	2	6	8	7	1	4
	100.0	7.1	21.4	28.6	25.0	3.6	14.3
30年以上40年未満	37	3	10	11	8	1	4
	100.0	8.1	27.0	29.7	21.6	2.7	10.8
40年以上50年未満	29	2	7	9	5	2	4
	100.0	6.9	24.1	31.0	17.2	6.9	13.8
50年以上	33	2	3	10	12	2	4
	100.0	6.1	9.1	30.3	36.4	6.1	12.1

問607 浸水深がどのように決められたか理解できる

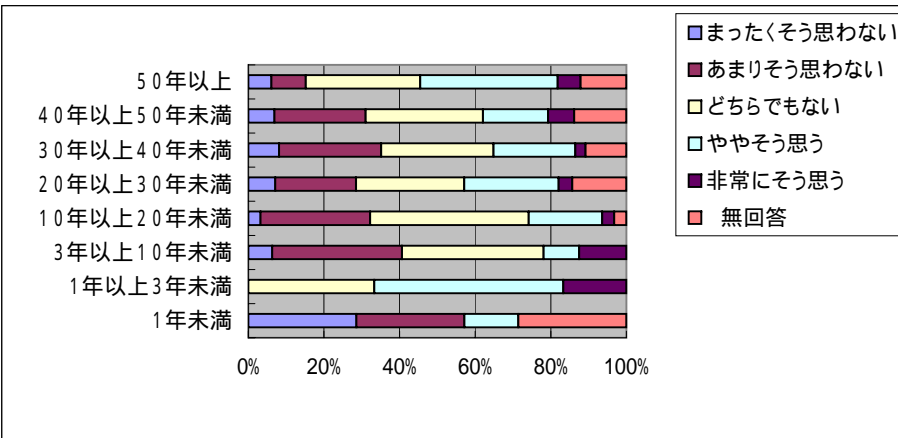



「災害に関するアンケート調査」(西枇杷島町)

問607 ハザードマップに表示されている内容を信頼できる  
問1001(1)年齢

	調査数	まったくそう思わない	あまりそう思わない	どちらでもない	ややそう思う	非常にそう思う	無回答
全体	205 100.0	7 3.4	19 9.3	74 36.1	66 32.2	21 10.2	18 8.8
20歳代	5 100.0	1 20.0	0 0.0	3 60.0	0 0.0	0 0.0	1 20.0
30歳代	23 100.0	1 4.3	3 13.0	12 52.2	7 30.4	0 0.0	0 0.0
40歳代	26 100.0	0 0.0	6 23.1	12 46.2	6 23.1	1 3.8	1 3.8
50歳代	48 100.0	1 2.1	2 4.2	22 45.8	15 31.3	6 12.5	2 4.2
60歳代	63 100.0	3 4.8	6 9.5	17 27.0	24 38.1	6 9.5	7 11.1
70歳以上	39 100.0	1 2.6	2 5.1	8 20.5	14 35.9	7 17.9	7 17.9

問1001(2)性別

男性	135 100.0	4 3.0	14 10.4	42 31.1	52 38.5	15 11.1	8 5.9
女性	67 100.0	3 4.5	5 7.5	32 47.8	14 20.9	5 7.5	8 11.9

問1001(3)世帯人数

1人	14 100.0	3 21.4	0 0.0	4 28.6	3 21.4	1 7.1	3 21.4
2人	49 100.0	1 2.0	6 12.2	13 26.5	16 32.7	7 14.3	6 12.2
3人	53 100.0	3 5.7	2 3.8	21 39.6	17 32.1	3 5.7	7 13.2
4人	38 100.0	0 0.0	5 13.2	17 44.7	13 34.2	3 7.9	0 0.0
5人	27 100.0	0 0.0	2 7.4	12 44.4	9 33.3	3 11.1	1 3.7
6人以上	19 100.0	0 0.0	4 21.1	6 31.6	6 31.6	3 15.8	0 0.0

問607 事前防災対策を行うにあたり活用しやすい

	調査数	まったくそう思わない	あまりそう思わない	どちらでもない	ややそう思う	非常にそう思う	無回答
全体	205 100.0	6 2.9	20 9.8	61 29.8	78 38.0	23 11.2	17 8.3
20歳代	5 100.0	1 20.0	0 0.0	1 20.0	2 40.0	0 0.0	1 20.0
30歳代	23 100.0	0 0.0	2 8.7	11 47.8	9 39.1	1 4.3	0 0.0
40歳代	26 100.0	0 0.0	6 23.1	10 38.5	9 34.6	0 0.0	1 3.8
50歳代	48 100.0	1 2.1	7 14.6	16 33.3	18 37.5	5 10.4	1 2.1
60歳代	63 100.0	2 3.2	4 6.3	17 27.0	26 41.3	7 11.1	7 11.1
70歳以上	39 100.0	2 5.1	1 2.6	6 15.4	14 35.9	9 23.1	7 17.9

男性	135 100.0	4 3.0	9 6.7	40 29.6	56 41.5	18 13.3	8 5.9
女性	67 100.0	2 3.0	11 16.4	21 31.3	22 32.8	4 6.0	7 10.4

1人	14 100.0	1 7.1	2 14.3	4 28.6	2 14.3	3 21.4	2 14.3
2人	49 100.0	2 4.1	2 4.1	11 22.4	19 38.8	8 16.3	7 14.3
3人	53 100.0	3 5.7	4 7.5	18 34.0	18 34.0	4 7.5	6 11.3
4人	38 100.0	0 0.0	7 18.4	10 26.3	19 50.0	2 5.3	0 0.0
5人	27 100.0	0 0.0	2 7.4	11 40.7	11 40.7	2 7.4	1 3.7
6人以上	19 100.0	0 0.0	3 15.8	6 31.6	7 36.8	3 15.8	0 0.0

問607 ハザードマップに表示されている内容を信頼できる

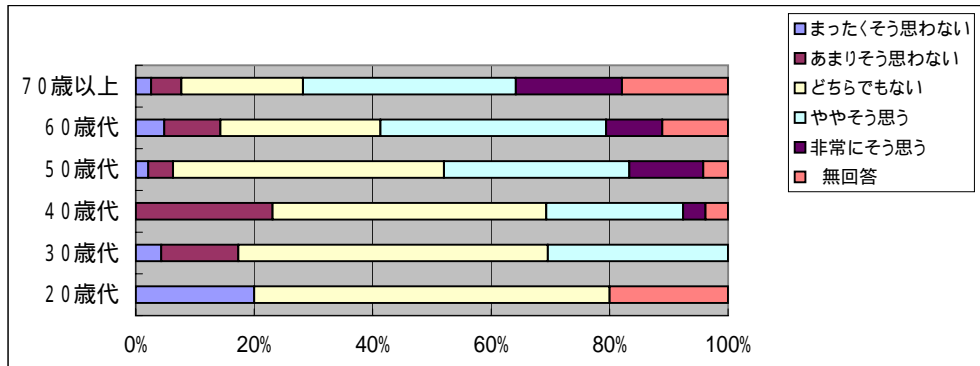

問607 事前防災対策を行うにあたり活用しやすい

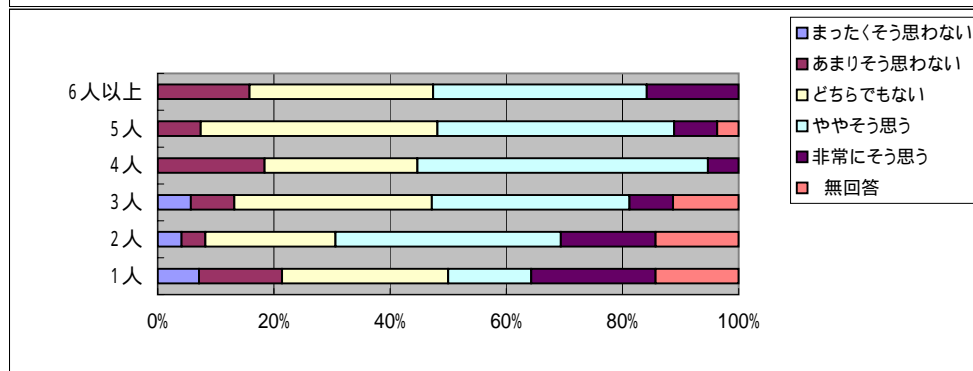
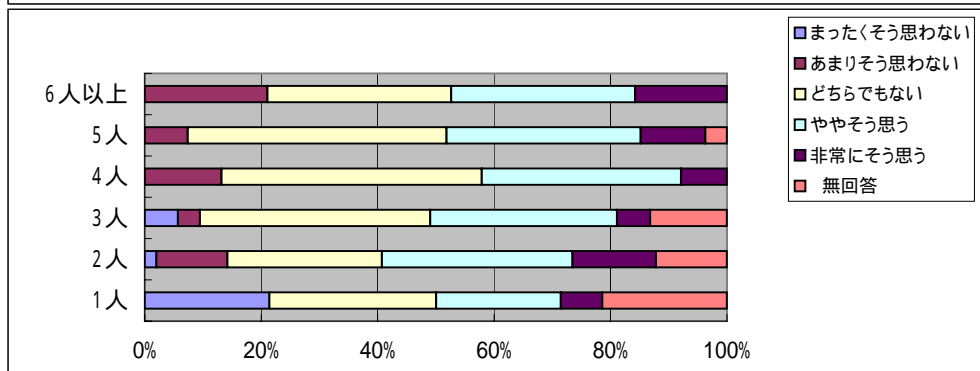
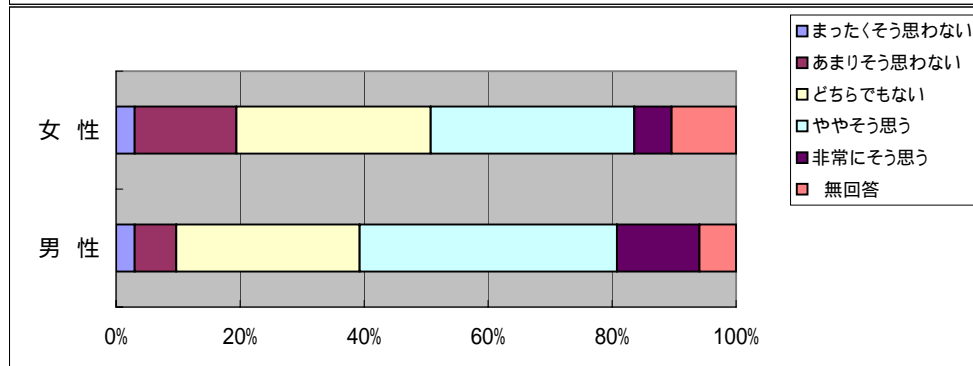
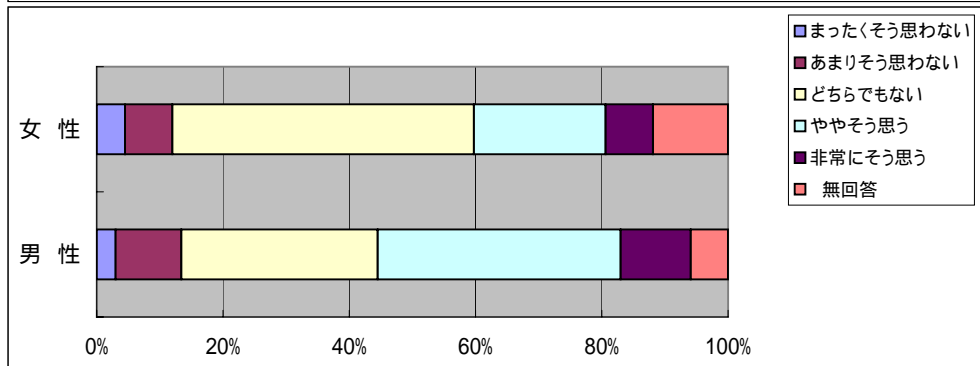
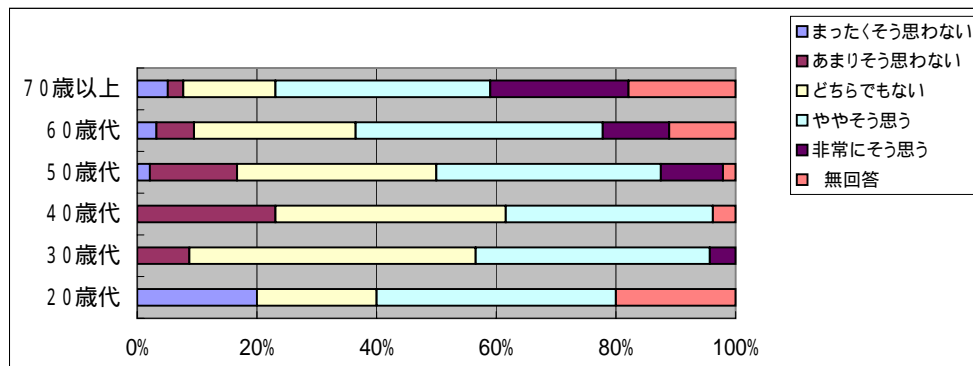

「災害に関するアンケート調査」（西枇杷島町）

問607 ハザードマップに表示されている内容を信頼できる

問1002(1) 住居形態

	調査数	まったくそう思わない	あまりそう思わない	どちらでもない	ややそう思う	非常にそう思う	無回答
全体	205 100.0	7 3.4	19 9.3	74 36.1	66 32.2	21 10.2	18 8.8
一戸建て	172 100.0	5 2.9	19 11.0	61 35.5	53 30.8	18 10.5	16 9.3
集合住宅	29 100.0	2 6.9	0 0.0	12 41.4	12 41.4	1 3.4	2 6.9

問1002(1) 一戸建て何階建て

	調査数	まったくそう思わない	あまりそう思わない	どちらでもない	ややそう思う	非常にそう思う	無回答
1階	15 100.0	0 0.0	0 0.0	8 53.3	5 33.3	0 0.0	2 13.3
2階	132 100.0	4 3.0	14 10.6	47 35.6	39 29.5	17 12.9	11 8.3
3階以上	13 100.0	0 0.0	2 15.4	3 23.1	6 46.2	1 7.7	1 7.7

問1002(1) 集合住宅居住階

	調査数	まったくそう思わない	あまりそう思わない	どちらでもない	ややそう思う	非常にそう思う	無回答
1階	16 100.0	0 0.0	0 0.0	7 43.8	7 43.8	1 6.3	1 6.3
2階	8 100.0	1 12.5	0 0.0	3 37.5	3 37.5	0 0.0	1 12.5
3階	5 100.0	1 20.0	0 0.0	2 40.0	2 40.0	0 0.0	0 0.0
4階	0 0.0	0 0.0	0 0.0	0 0.0	0 0.0	0 0.0	0 0.0
5階	0 0.0	0 0.0	0 0.0	0 0.0	0 0.0	0 0.0	0 0.0
6～9階	0 0.0	0 0.0	0 0.0	0 0.0	0 0.0	0 0.0	0 0.0
10階以上	0 0.0	0 0.0	0 0.0	0 0.0	0 0.0	0 0.0	0 0.0

問1002(2) 居住形態

	調査数	まったくそう思わない	あまりそう思わない	どちらでもない	ややそう思う	非常にそう思う	無回答
持ち家	158 100.0	5 3.2	17 10.8	52 32.9	52 32.9	18 11.4	14 8.9
賃貸	45 100.0	2 4.4	2 4.4	21 46.7	14 31.1	2 4.4	4 8.9

問1002(3) 住居構造

	調査数	まったくそう思わない	あまりそう思わない	どちらでもない	ややそう思う	非常にそう思う	無回答
木造	141 100.0	4 2.8	16 11.3	50 35.5	43 30.5	15 10.6	13 9.2
非木造	61 100.0	3 4.9	3 4.9	24 39.3	23 37.7	3 4.9	5 8.2

問607 事前防災対策を行うにあたり活用しやすい

	調査数	まったくそう思わない	あまりそう思わない	どちらでもない	ややそう思う	非常にそう思う	無回答
全体	205 100.0	6 2.9	20 9.8	61 29.8	78 38.0	23 11.2	17 8.3
一戸建て	172 100.0	5 2.9	18 10.5	52 30.2	65 37.8	16 9.3	16 9.3
集合住宅	29 100.0	1 3.4	2 6.9	8 27.6	12 41.4	5 17.2	1 3.4

	調査数	まったくそう思わない	あまりそう思わない	どちらでもない	ややそう思う	非常にそう思う	無回答
1階	15 100.0	0 0.0	0 0.0	5 33.3	7 46.7	1 6.7	2 13.3
2階	132 100.0	4 3.0	15 11.4	41 31.1	48 36.4	13 9.8	11 8.3
3階以上	13 100.0	0 0.0	2 15.4	2 15.4	7 53.8	1 7.7	1 7.7

	調査数	まったくそう思わない	あまりそう思わない	どちらでもない	ややそう思う	非常にそう思う	無回答
1階	16 100.0	0 0.0	1 6.3	4 25.0	7 43.8	4 25.0	0 0.0
2階	8 100.0	1 12.5	0 0.0	4 50.0	2 25.0	0 0.0	1 12.5
3階	5 100.0	0 0.0	1 20.0	0 0.0	3 60.0	1 20.0	0 0.0
4階	0 0.0	0 0.0	0 0.0	0 0.0	0 0.0	0 0.0	0 0.0
5階	0 0.0	0 0.0	0 0.0	0 0.0	0 0.0	0 0.0	0 0.0
6～9階	0 0.0	0 0.0	0 0.0	0 0.0	0 0.0	0 0.0	0 0.0
10階以上	0 0.0	0 0.0	0 0.0	0 0.0	0 0.0	0 0.0	0 0.0

	調査数	まったくそう思わない	あまりそう思わない	どちらでもない	ややそう思う	非常にそう思う	無回答
持ち家	158 100.0	5 3.2	17 10.8	44 27.8	63 39.9	16 10.1	13 8.2
賃貸	45 100.0	1 2.2	3 6.7	17 37.8	14 31.1	6 13.3	4 8.9

	調査数	まったくそう思わない	あまりそう思わない	どちらでもない	ややそう思う	非常にそう思う	無回答
木造	141 100.0	4 2.8	16 11.3	43 30.5	52 36.9	16 11.3	11 7.8
非木造	61 100.0	2 3.3	3 4.9	24 39.3	23 37.7	3 4.9	5 8.2

問607 ハザードマップに表示されている内容を信頼できる

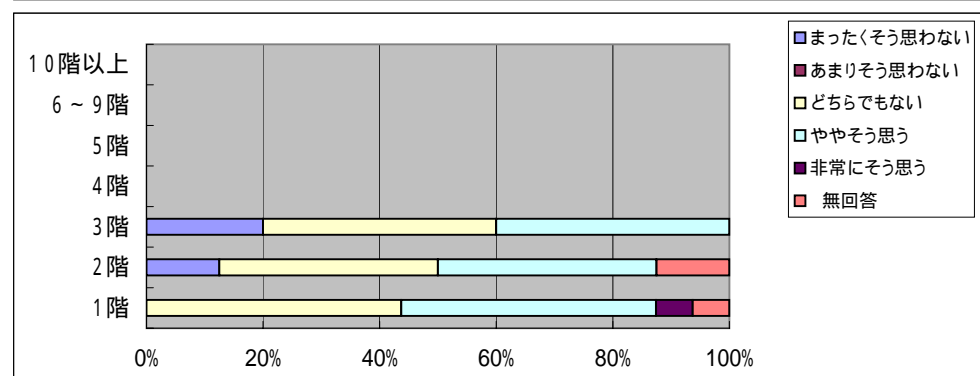
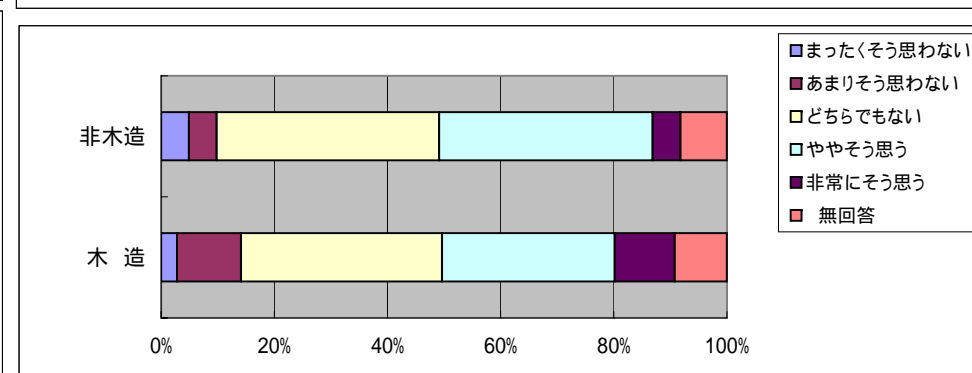
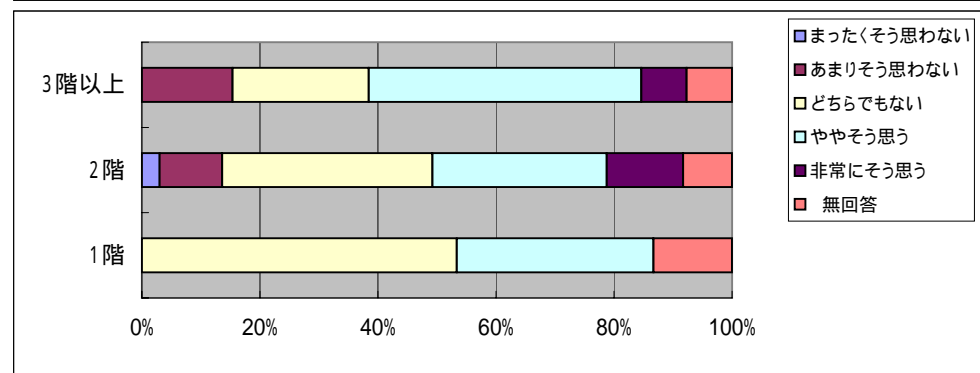
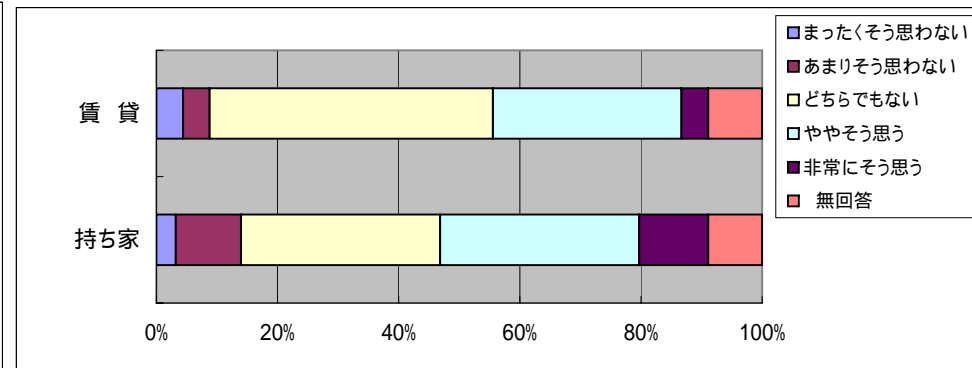
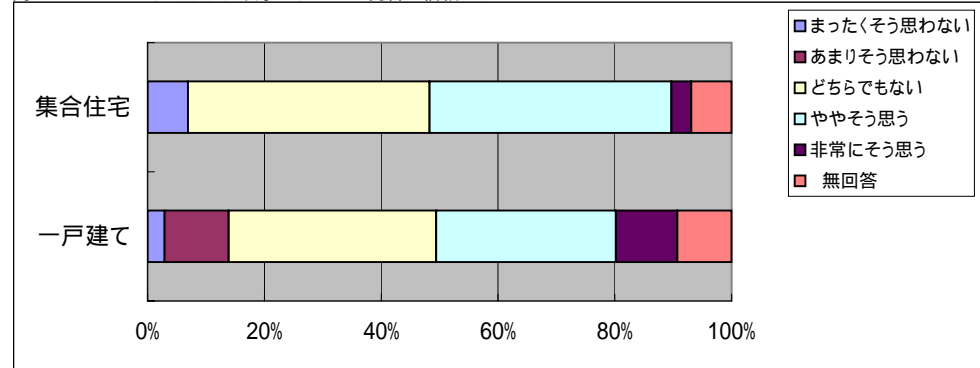

問607 事前防災対策を行うにあたり活用しやすい

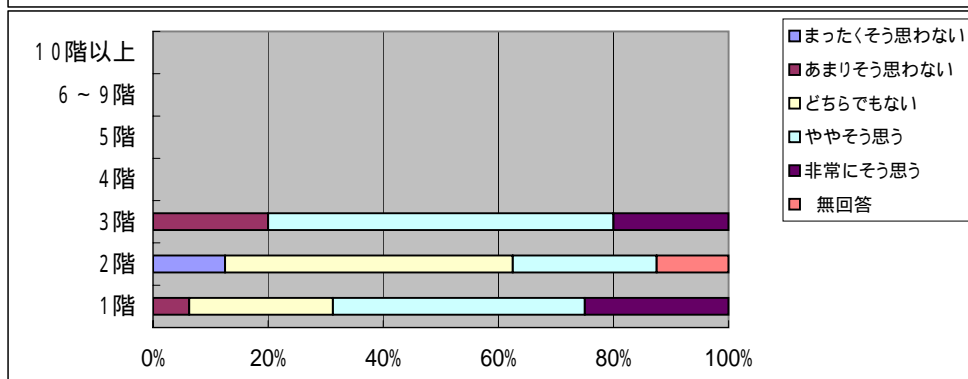
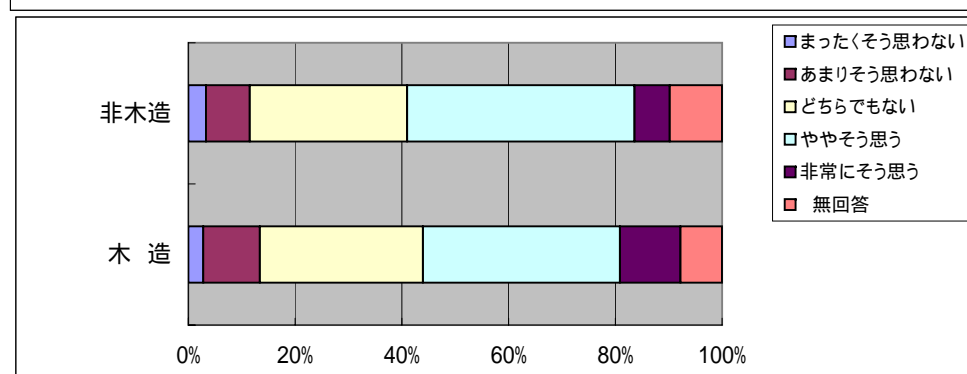
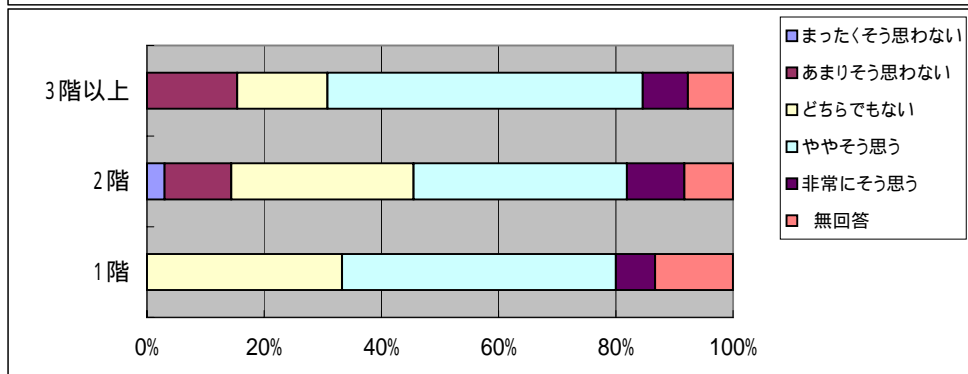
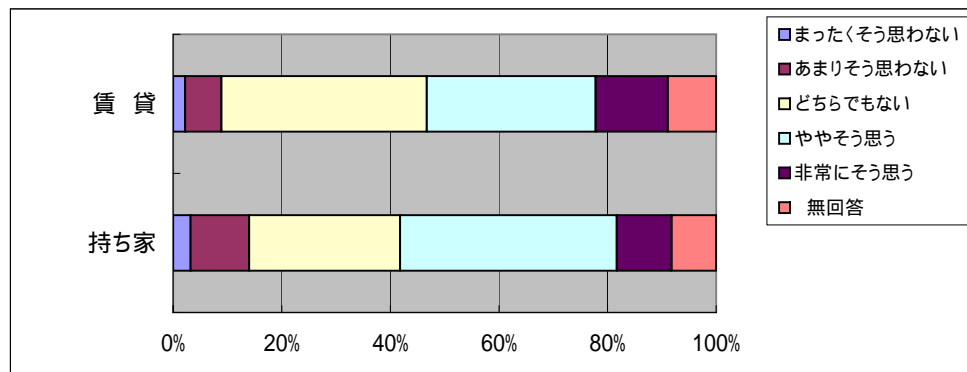
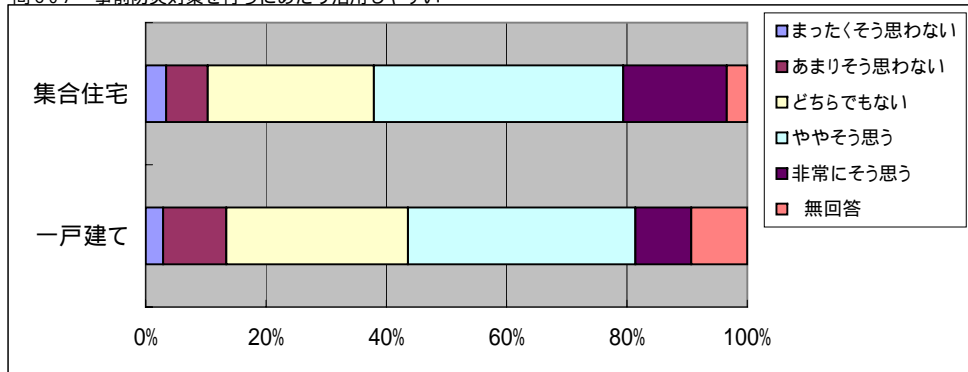

「災害に関するアンケート調査」（西枇杷島町）

問607 ハザードマップに表示されている内容を信頼できる  
問1002（4）居住年数

	調査数	まったくそう思わない	あまりそう思わない	どちらでもない	ややそう思う	非常にそう思う	無回答
全体	205	7	19	74	66	21	18
	100.0	3.4	9.3	36.1	32.2	10.2	8.8
1年未満	7	1	1	1	2	0	2
	100.0	14.3	14.3	14.3	28.6	0.0	28.6
1年以上3年未満	6	0	1	1	3	1	0
	100.0	0.0	16.7	16.7	50.0	16.7	0.0
3年以上10年未満	32	1	3	14	11	3	0
	100.0	3.1	9.4	43.8	34.4	9.4	0.0
10年以上20年未満	31	0	1	15	12	2	1
	100.0	0.0	3.2	48.4	38.7	6.5	3.2
20年以上30年未満	28	0	2	9	10	3	4
	100.0	0.0	7.1	32.1	35.7	10.7	14.3
30年以上40年未満	37	2	3	17	10	3	2
	100.0	5.4	8.1	45.9	27.0	8.1	5.4
40年以上50年未満	29	2	6	7	6	4	4
	100.0	6.9	20.7	24.1	20.7	13.8	13.8
50年以上	33	1	2	9	12	4	5
	100.0	3.0	6.1	27.3	36.4	12.1	15.2

問607 事前防災対策を行うにあたり活用しやすい

	調査数	まったくそう思わない	あまりそう思わない	どちらでもない	ややそう思う	非常にそう思う	無回答
全体	205	6	20	61	78	23	17
	100.0	2.9	9.8	29.8	38.0	11.2	8.3
1年未満	7	1	1	0	3	0	2
	100.0	14.3	14.3	0.0	42.9	0.0	28.6
1年以上3年未満	6	0	0	2	3	1	0
	100.0	0.0	0.0	33.3	50.0	16.7	0.0
3年以上10年未満	32	0	4	11	13	4	0
	100.0	0.0	12.5	34.4	40.6	12.5	0.0
10年以上20年未満	31	0	6	10	12	2	1
	100.0	0.0	19.4	32.3	38.7	6.5	3.2
20年以上30年未満	28	1	2	6	13	2	4
	100.0	3.6	7.1	21.4	46.4	7.1	14.3
30年以上40年未満	37	1	1	16	14	3	2
	100.0	2.7	2.7	43.2	37.8	8.1	5.4
40年以上50年未満	29	2	3	6	8	5	5
	100.0	6.9	10.3	20.7	27.6	17.2	17.2
50年以上	33	1	3	10	11	5	3
	100.0	3.0	9.1	30.3	33.3	15.2	9.1

問607 ハザードマップに表示されている内容を信頼できる

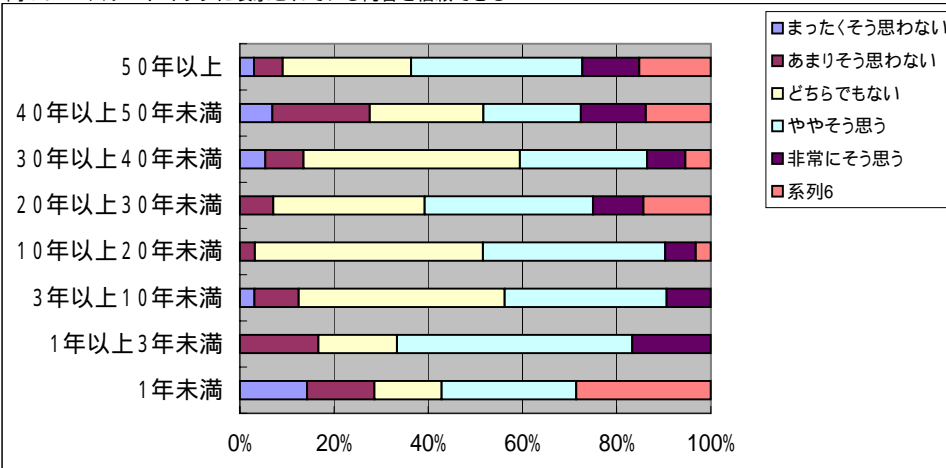

問607 事前防災対策を行うにあたり活用しやすい

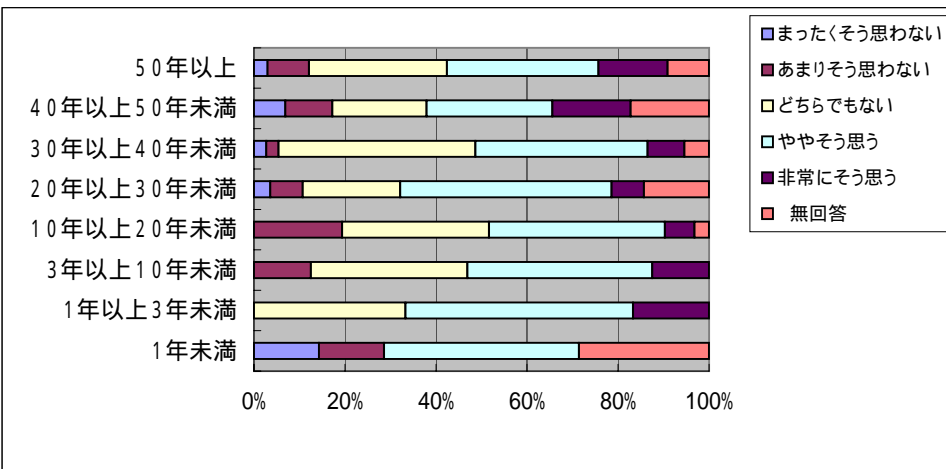

「災害に関するアンケート調査」(西枇杷島町)

問608 洪水が今後30年の間に発生する可能性(確率)

問1001(1)年齢

	調査数	(絶対発生しない (0%))	(可能性はわずか (10%))	(可能性は小さい (25%))	(可能性は半々 (50%))	(可能性は大きい (75%))	(可能性は非常に大きい (90%))	(絶対発生 (100%))	分からない	無回答
全体	205 100.0	6 2.9	24 11.7	30 14.6	69 33.7	23 11.2	6 2.9	8 3.9	25 12.2	14 6.8
20歳代	5 100.0	0 0.0	0 0.0	1 20.0	1 20.0	1 20.0	0 0.0	1 20.0	0 0.0	1 20.0
30歳代	23 100.0	2 8.7	6 26.1	7 30.4	5 21.7	2 8.7	0 0.0	0 0.0	1 4.3	0 0.0
40歳代	26 100.0	0 0.0	8 30.8	4 15.4	9 34.6	3 11.5	2 7.7	1 3.8	1 3.8	0 0.0
50歳代	48 100.0	1 2.1	2 4.2	8 16.7	19 39.6	7 14.6	1 2.1	0 0.0	6 12.5	4 8.3
60歳代	63 100.0	1 1.6	5 7.9	7 11.1	22 34.9	9 14.3	1 1.6	3 4.8	11 17.5	4 6.3
70歳以上	39 100.0	2 5.1	3 7.7	2 5.1	13 33.3	3 7.7	2 5.1	3 7.7	6 15.4	5 12.8

問1001(2)性別

男性	135 100.0	6 4.4	19 14.1	18 13.3	42 31.1	18 13.3	4 3.0	7 5.2	13 9.6	8 5.9
女性	67 100.0	0 0.0	5 7.5	11 16.4	27 40.3	4 6.0	2 3.0	1 1.5	11 16.4	6 9.0

問1001(3)世帯人数

1人	14 100.0	0 0.0	0 0.0	1 7.1	6 42.9	2 14.3	1 7.1	1 7.1	1 7.1	2 14.3
2人	49 100.0	1 2.0	7 14.3	6 12.2	10 20.4	7 14.3	2 4.1	4 8.2	8 16.3	4 8.2
3人	53 100.0	3 5.7	4 7.5	9 17.0	19 35.8	7 13.2	0 0.0	1 1.9	6 11.3	4 7.5
4人	38 100.0	0 0.0	4 10.5	4 10.5	21 55.3	2 5.3	2 5.3	0 0.0	4 10.5	1 2.6
5人	27 100.0	2 7.4	5 18.5	8 29.6	6 22.2	2 7.4	0 0.0	0 0.0	3 11.1	1 3.7
6人以上	19 100.0	0 0.0	4 21.1	1 5.3	6 31.6	3 15.8	1 5.3	2 10.5	1 5.3	1 5.3

問608 洪水が今後50年の間に発生する可能性(確率)

	調査数	(絶対発生しない (0%))	(可能性はわずか (10%))	(可能性は小さい (25%))	(可能性は半々 (50%))	(可能性は大きい (75%))	(可能性は非常に大きい (90%))	(絶対発生 (100%))	分からない	無回答
全体	205 100.0	4 2.0	11 5.4	20 9.8	62 30.2	32 15.6	20 9.8	8 3.9	28 13.7	20 9.8
20歳代	5 100.0	0 0.0	0 0.0	0 0.0	2 40.0	1 20.0	0 0.0	1 20.0	0 0.0	1 20.0
30歳代	23 100.0	1 4.3	3 13.0	4 17.4	10 43.5	2 8.7	2 8.7	0 0.0	1 4.3	0 0.0
40歳代	26 100.0	0 0.0	5 19.2	3 11.5	9 34.6	5 19.2	1 3.8	2 7.7	1 3.8	0 0.0
50歳代	48 100.0	2 4.2	1 2.1	4 8.3	14 29.2	8 16.7	8 16.7	0 0.0	7 14.6	4 8.3
60歳代	63 100.0	0 0.0	1 1.6	7 11.1	17 27.0	11 17.5	5 7.9	3 4.8	13 20.6	6 9.5
70歳以上	39 100.0	1 2.6	1 2.6	2 5.1	9 23.1	5 12.8	4 10.3	2 5.1	6 15.4	9 23.1

男性	135 100.0	3 2.2	9 6.7	15 11.1	38 28.1	23 17.0	16 11.9	6 4.4	13 9.6	12 8.9
女性	67 100.0	1 1.5	2 3.0	5 7.5	23 34.3	9 13.4	4 6.0	2 3.0	15 22.4	6 9.0

1人	14 100.0	0 0.0	0 0.0	1 7.1	4 28.6	2 14.3	1 7.1	3 21.4	1 7.1	2 14.3
2人	49 100.0	0 0.0	3 6.1	6 12.2	8 16.3	5 10.2	7 14.3	3 6.1	10 20.4	7 14.3
3人	53 100.0	1 1.9	3 5.7	5 9.4	17 32.1	10 18.9	3 5.7	0 0.0	6 11.3	8 15.1
4人	38 100.0	0 0.0	3 7.9	1 2.6	17 44.7	7 18.4	5 13.2	0 0.0	5 13.2	0 0.0
5人	27 100.0	2 7.4	1 3.7	6 22.2	8 29.6	5 18.5	1 3.7	0 0.0	3 11.1	1 3.7
6人以上	19 100.0	1 5.3	1 5.3	1 5.3	6 31.6	3 15.8	3 15.8	2 10.5	2 10.5	0 0.0

問608 洪水が今後30年の間に発生する可能性(確率)

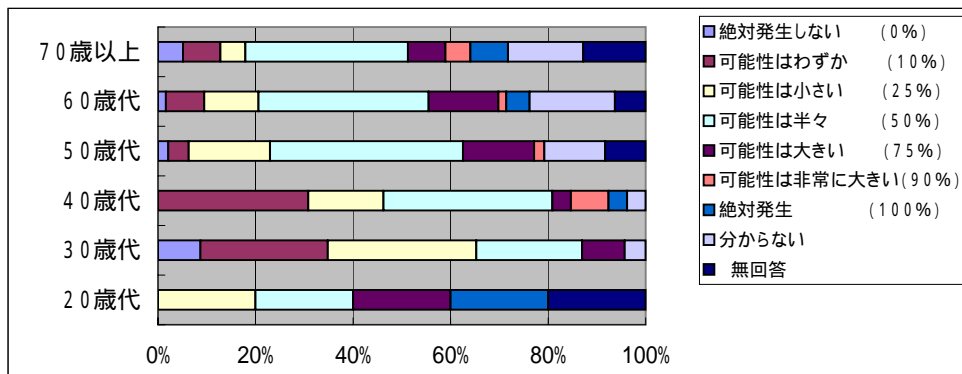

問608 洪水が今後50年の間に発生する可能性(確率)

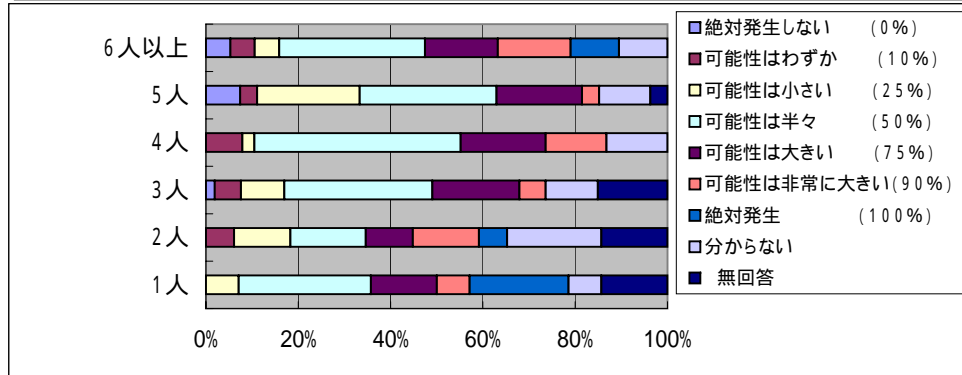
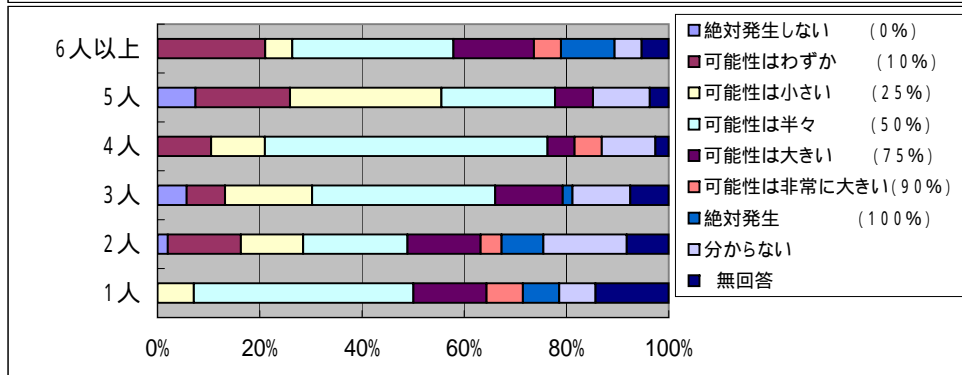
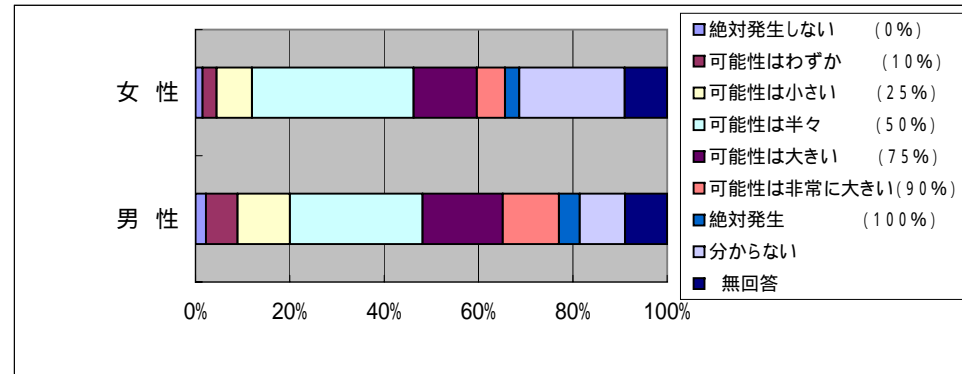
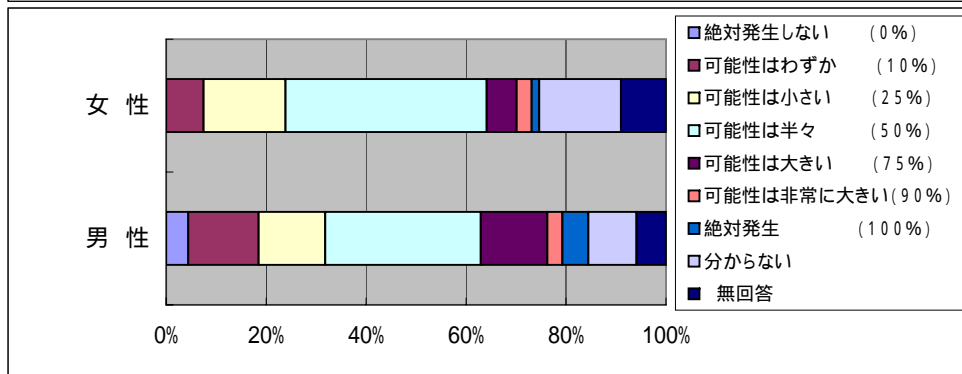
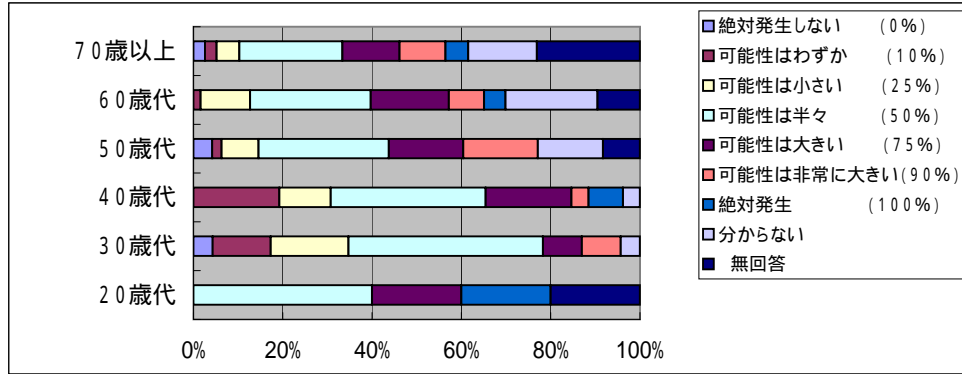



「災害に関するアンケート調査」(西枇杷島町)

問608 洪水が今後30年の間に発生する可能性(確率)

問1002(1)住居形態

	調査数	(絶対発生しない (0%))	(可能性はわずか (10%))	(可能性は小さい (25%))	(可能性は半々 (50%))	(可能性は大きい (75%))	(可能性は非常に大きい (90%))	(絶対発生 (100%))	分からない	無回答
全体	205 100.0	6 2.9	24 11.7	30 14.6	69 33.7	23 11.2	6 2.9	8 3.9	25 12.2	14 6.8
一戸建て	172 100.0	5 2.9	21 12.2	22 12.8	61 35.5	18 10.5	6 3.5	7 4.1	23 13.4	9 5.2
集合住宅	29 100.0	1 3.4	2 6.9	7 24.1	8 27.6	5 17.2	0 0.0	1 3.4	2 6.9	3 10.3

問1002(1) 一戸建て何階建て

1階	15 100.0	0 0.0	3 20.0	1 6.7	4 26.7	1 6.7	0 0.0	0 0.0	5 33.3	1 6.7
2階	132 100.0	5 3.8	14 10.6	20 15.2	51 38.6	13 9.8	5 3.8	4 3.0	13 9.8	7 5.3
3階以上	13 100.0	0 0.0	2 15.4	1 7.7	4 30.8	2 15.4	0 0.0	2 15.4	2 15.4	0 0.0

問1002(1) 集合住宅居住階

1階	16 100.0	0 0.0	0 0.0	2 12.5	6 37.5	3 18.8	0 0.0	1 6.3	2 12.5	2 12.5
2階	8 100.0	0 0.0	2 25.0	2 25.0	2 25.0	1 12.5	0 0.0	0 0.0	0 0.0	1 12.5
3階	5 100.0	1 20.0	0 0.0	3 60.0	0 0.0	1 20.0	0 0.0	0 0.0	0 0.0	0 0.0
4階	0 0.0	0 0.0	0 0.0	0 0.0	0 0.0	0 0.0	0 0.0	0 0.0	0 0.0	0 0.0
5階	0 0.0	0 0.0	0 0.0	0 0.0	0 0.0	0 0.0	0 0.0	0 0.0	0 0.0	0 0.0
6~9階	0 0.0	0 0.0	0 0.0	0 0.0	0 0.0	0 0.0	0 0.0	0 0.0	0 0.0	0 0.0
10階以上	0 0.0	0 0.0	0 0.0	0 0.0	0 0.0	0 0.0	0 0.0	0 0.0	0 0.0	0 0.0

問1002(2)居住形態

持ち家	158 100.0	5 3.2	20 12.7	20 12.7	57 36.1	16 10.1	6 3.8	6 3.8	19 12.0	9 5.7
賃貸	45 100.0	1 2.2	4 8.9	9 20.0	12 26.7	6 13.3	0 0.0	2 4.4	6 13.3	5 11.1

問1002(3)住居構造

木造	141 100.0	3 2.1	20 14.2	17 12.1	48 34.0	16 11.3	4 2.8	3 2.1	20 14.2	10 7.1
非木造	61 100.0	3 4.9	4 6.6	12 19.7	20 32.8	7 11.5	2 3.3	4 6.6	5 8.2	4 6.6

問608 洪水が今後50年の間に発生する可能性(確率)

	調査数	(絶対発生しない (0%))	(可能性はわずか (10%))	(可能性は小さい (25%))	(可能性は半々 (50%))	(可能性は大きい (75%))	(可能性は非常に大きい (90%))	(絶対発生 (100%))	分からない	無回答
全体	205 100.0	4 2.0	11 5.4	20 9.8	62 30.2	32 15.6	20 9.8	8 3.9	28 13.7	20 9.8
一戸建て	172 100.0	4 2.3	9 5.2	17 9.9	52 30.2	28 16.3	16 9.3	7 4.1	25 14.5	14 8.1
集合住宅	29 100.0	0 0.0	1 3.4	3 10.3	9 31.0	4 13.8	4 13.8	1 3.4	3 10.3	4 13.8

1階	15 100.0	0 0.0	2 13.3	2 13.3	3 20.0	0 0.0	0 0.0	1 6.7	5 33.3	2 13.3
2階	132 100.0	4 3.0	5 3.8	14 10.6	42 31.8	25 18.9	14 10.6	3 2.3	15 11.4	10 7.6
3階以上	13 100.0	0 0.0	2 15.4	0 0.0	4 30.8	1 7.7	1 7.7	2 15.4	2 15.4	1 7.7

1階	16 100.0	0 0.0	0 0.0	1 6.3	3 18.8	3 18.8	2 12.5	1 6.3	3 18.8	3 18.8
2階	8 100.0	0 0.0	0 0.0	2 25.0	3 37.5	1 12.5	1 12.5	0 0.0	0 0.0	1 12.5
3階	5 100.0	0 0.0	1 20.0	0 0.0	3 60.0	0 0.0	1 20.0	0 0.0	0 0.0	0 0.0
4階	0 0.0	0 0.0	0 0.0	0 0.0	0 0.0	0 0.0	0 0.0	0 0.0	0 0.0	0 0.0
5階	0 0.0	0 0.0	0 0.0	0 0.0	0 0.0	0 0.0	0 0.0	0 0.0	0 0.0	0 0.0
6~9階	0 0.0	0 0.0	0 0.0	0 0.0	0 0.0	0 0.0	0 0.0	0 0.0	0 0.0	0 0.0
10階以上	0 0.0	0 0.0	0 0.0	0 0.0	0 0.0	0 0.0	0 0.0	0 0.0	0 0.0	0 0.0

持ち家	158 100.0	4 2.5	8 5.1	16 10.1	46 29.1	28 17.7	16 10.1	6 3.8	21 13.3	13 8.2
賃貸	45 100.0	0 0.0	3 6.7	4 8.9	14 31.1	4 8.9	4 8.9	2 4.4	7 15.6	7 15.6

木造	141 100.0	3 2.1	9 6.4	14 9.9	40 28.4	24 17.0	11 7.8	3 2.1	22 15.6	15 10.6
非木造	61 100.0	1 1.6	2 3.3	6 9.8	21 34.4	8 13.1	9 14.8	4 6.6	6 9.8	4 6.6

問608 洪水が今後30年の間に発生する可能性(確率)

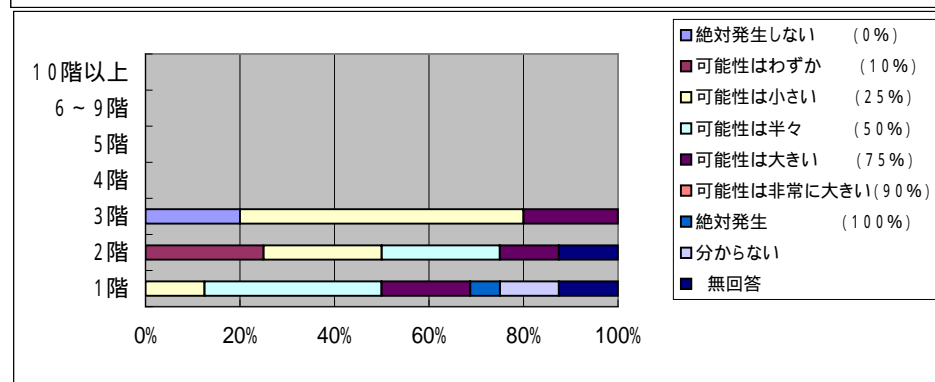
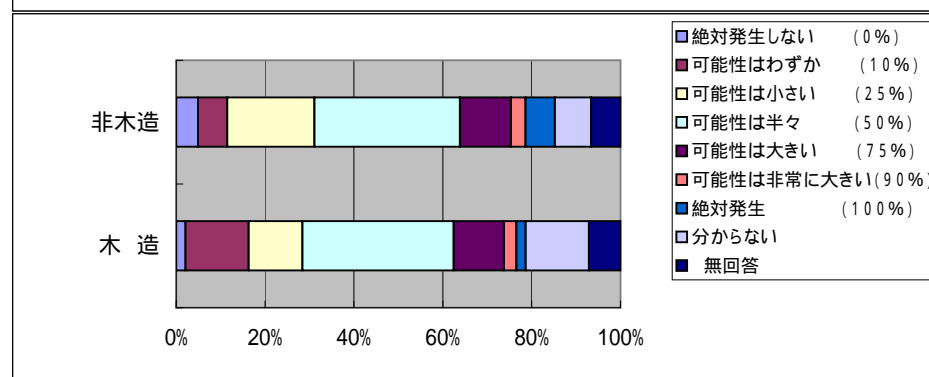
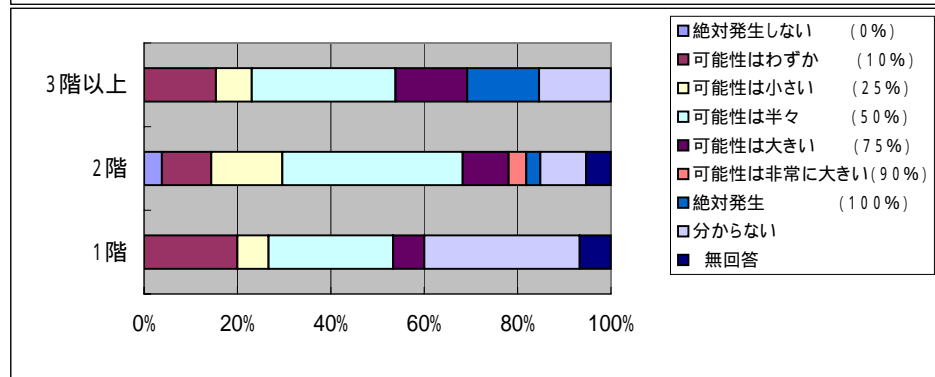
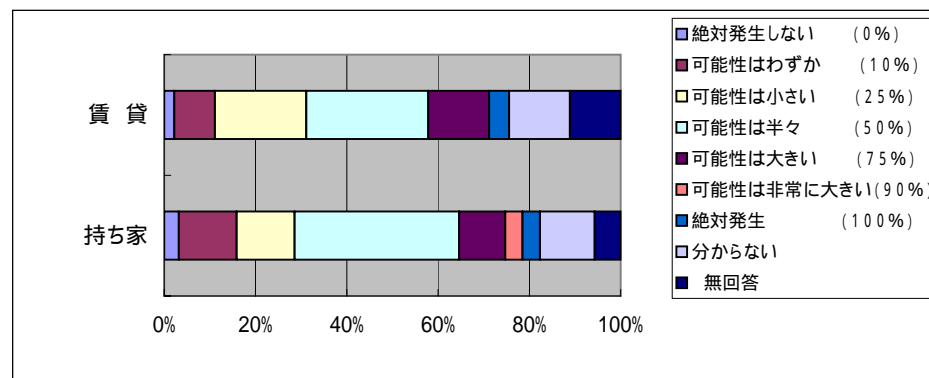
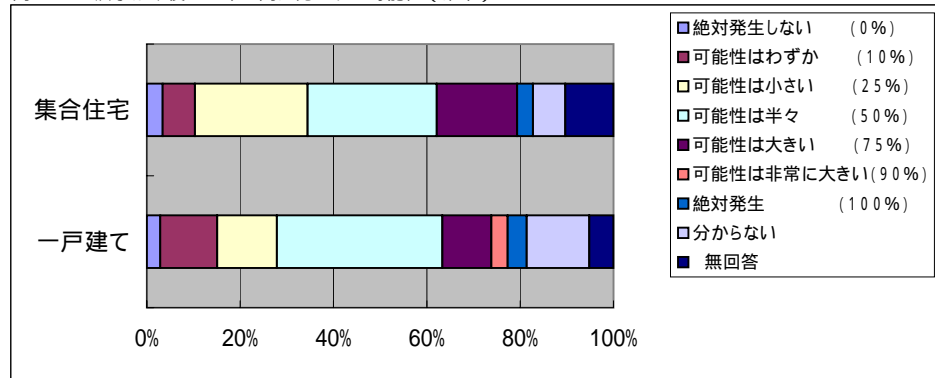



「災害に関するアンケート調査」(西枇杷島町)

問608 洪水が今後30年の間に発生する可能性(確率)

問1002(4)居住年数

	調査数	(絶対発生しない (0%))	(可能性はわずか (10%))	(可能性は小さい (25%))	(可能性は半々 (50%))	(可能性は大きい (75%))	(可能性は非常に大きい (90%))	(絶対発生 (100%))	分からない	無回答
全体	205	6	24	30	69	23	6	8	25	14
	100.0	2.9	11.7	14.6	33.7	11.2	2.9	3.9	12.2	6.8
1年未満	7	0	2	0	2	1	0	0	0	2
	100.0	0.0	28.6	0.0	28.6	14.3	0.0	0.0	0.0	28.6
1年以上3年未満	6	0	0	3	1	0	0	1	0	1
	100.0	0.0	0.0	50.0	16.7	0.0	0.0	16.7	0.0	16.7
3年以上10年未満	32	3	5	7	11	3	0	2	1	0
	100.0	9.4	15.6	21.9	34.4	9.4	0.0	6.3	3.1	0.0
10年以上20年未満	31	0	3	4	15	4	0	0	4	1
	100.0	0.0	9.7	12.9	48.4	12.9	0.0	0.0	12.9	3.2
20年以上30年未満	28	1	4	2	6	6	1	2	3	3
	100.0	3.6	14.3	7.1	21.4	21.4	3.6	7.1	10.7	10.7
30年以上40年未満	37	0	4	7	11	3	1	0	10	1
	100.0	0.0	10.8	18.9	29.7	8.1	2.7	0.0	27.0	2.7
40年以上50年未満	29	2	4	2	10	2	4	1	2	2
	100.0	6.9	13.8	6.9	34.5	6.9	13.8	3.4	6.9	6.9
50年以上	33	0	2	3	13	4	0	2	5	4
	100.0	0.0	6.1	9.1	39.4	12.1	0.0	6.1	15.2	12.1

問608 洪水が今後50年の間に発生する可能性(確率)

	調査数	(絶対発生しない (0%))	(可能性はわずか (10%))	(可能性は小さい (25%))	(可能性は半々 (50%))	(可能性は大きい (75%))	(可能性は非常に大きい (90%))	(絶対発生 (100%))	分からない	無回答
全体	205	4	11	20	62	32	20	8	28	20
	100.0	2.0	5.4	9.8	30.2	15.6	9.8	3.9	13.7	9.8
1年未満	7	0	1	1	0	2	1	0	0	2
	100.0	0.0	14.3	14.3	0.0	28.6	14.3	0.0	0.0	28.6
1年以上3年未満	6	0	0	2	1	0	1	0	0	2
	100.0	0.0	0.0	33.3	16.7	0.0	16.7	0.0	0.0	33.3
3年以上10年未満	32	1	3	3	11	7	3	2	1	1
	100.0	3.1	9.4	9.4	34.4	21.9	9.4	6.3	3.1	3.1
10年以上20年未満	31	0	0	4	14	3	4	0	4	2
	100.0	0.0	0.0	12.9	45.2	9.7	12.9	0.0	12.9	6.5
20年以上30年未満	28	0	2	1	7	6	2	3	4	3
	100.0	0.0	7.1	3.6	25.0	21.4	7.1	10.7	14.3	10.7
30年以上40年未満	37	1	1	5	10	4	3	0	11	2
	100.0	2.7	2.7	13.5	27.0	10.8	8.1	0.0	29.7	5.4
40年以上50年未満	29	2	3	0	9	2	5	1	3	4
	100.0	6.9	10.3	0.0	31.0	6.9	17.2	3.4	10.3	13.8
50年以上	33	0	1	4	9	7	1	2	5	4
	100.0	0.0	3.0	12.1	27.3	21.2	3.0	6.1	15.2	12.1

問608 洪水が今後30年の間に発生する可能性(確率)

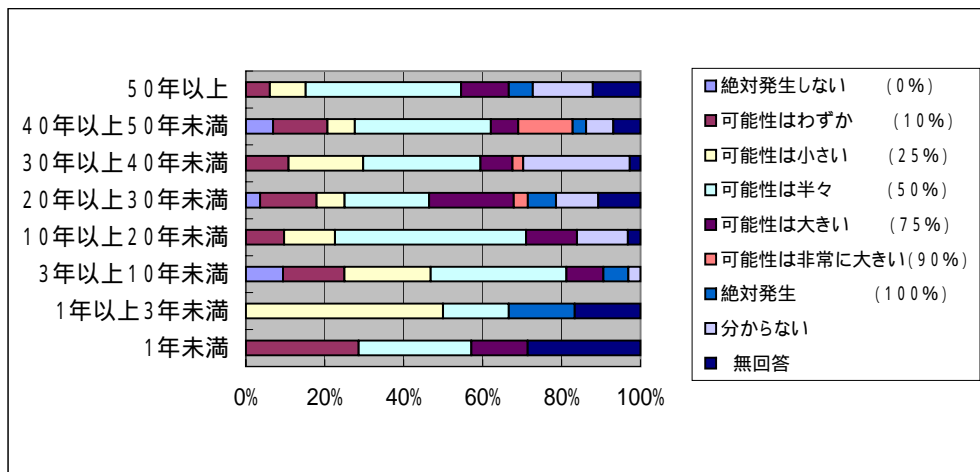

問608 洪水が今後50年の間に発生する可能性(確率)

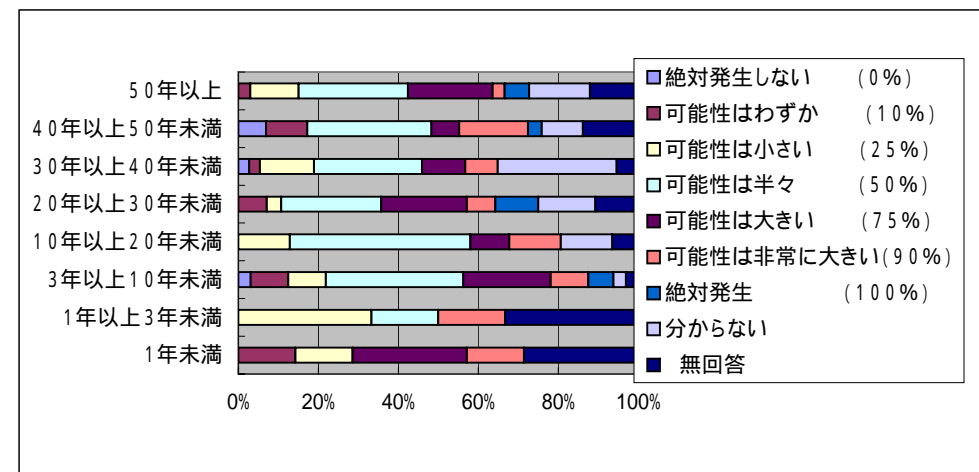

「災害に関するアンケート調査」（西枇杷島町）

問7 200年に一度  
問1001(1)年齢

	調査数	特に対策をしない	水害に強い家にする	浸水被害を補填する保	家財・家具を二階に移す	浸水の危険性が少ない地域に引越す	地域での防災活動に参加する	行政に河川整備を要求する	その他	無回答
全体	205 100.0	69 33.7	12 5.9	19 9.3	13 6.3	9 4.4	8 3.9	59 28.8	2 1.0	58 28.3
20歳代	5 100.0	1 20.0	0 0.0	0 0.0	0 0.0	0 0.0	0 0.0	1 20.0	0 0.0	3 60.0
30歳代	23 100.0	13 56.5	2 8.7	3 13.0	3 13.0	1 4.3	1 4.3	8 34.8	0 0.0	2 8.7
40歳代	26 100.0	13 50.0	2 7.7	1 3.8	0 0.0	1 3.8	0 0.0	10 38.5	0 0.0	1 3.8
50歳代	48 100.0	22 45.8	1 2.1	9 18.8	3 6.3	4 8.3	2 4.2	13 27.1	0 0.0	5 10.4
60歳代	63 100.0	16 25.4	6 9.5	4 6.3	4 6.3	0 0.0	4 6.3	18 28.6	1 1.6	25 39.7
70歳以上	39 100.0	3 7.7	1 2.6	2 5.1	3 7.7	3 7.7	1 2.6	9 23.1	1 2.6	22 56.4

問1001(2)性別

男性	135 100.0	40 29.6	7 5.2	16 11.9	7 5.2	4 3.0	7 5.2	40 29.6	2 1.5	40 29.6
女性	67 100.0	28 41.8	5 7.5	3 4.5	6 9.0	5 7.5	1 1.5	19 28.4	0 0.0	16 23.9

問1001(3)世帯人数

1人	14 100.0	2 14.3	0 0.0	0 0.0	1 7.1	1 7.1	0 0.0	7 50.0	0 0.0	5 35.7
2人	49 100.0	11 22.4	3 6.1	3 6.1	3 6.1	1 2.0	1 2.0	14 28.6	0 0.0	19 38.8
3人	53 100.0	15 28.3	4 7.5	7 13.2	5 9.4	1 1.9	3 5.7	17 32.1	1 1.9	15 28.3
4人	38 100.0	20 52.6	2 5.3	3 7.9	2 5.3	4 10.5	1 2.6	8 21.1	0 0.0	7 18.4
5人	27 100.0	12 44.4	1 3.7	4 14.8	1 3.7	2 7.4	1 3.7	8 29.6	0 0.0	4 14.8
6人以上	19 100.0	7 36.8	2 10.5	2 10.5	1 5.3	0 0.0	2 10.5	5 26.3	1 5.3	5 26.3

問7 100年に一度

	調査数	特に対策をしない	水害に強い家にする	浸水被害を補填する保	家財・家具を二階に移す	浸水の危険性が少ない地域に引越す	地域での防災活動に参加する	行政に河川整備を要求する	その他	無回答
全体	205 100.0	59 28.8	16 7.8	22 10.7	11 5.4	9 4.4	11 5.4	61 29.8	2 1.0	59 28.8
20歳代	5 100.0	1 20.0	0 0.0	0 0.0	0 0.0	0 0.0	0 0.0	1 20.0	0 0.0	3 60.0
30歳代	23 100.0	13 56.5	2 8.7	4 17.4	3 13.0	1 4.3	1 4.3	8 34.8	0 0.0	1 4.3
40歳代	26 100.0	12 46.2	3 11.5	2 7.7	0 0.0	1 3.8	0 0.0	10 38.5	0 0.0	1 3.8
50歳代	48 100.0	16 33.3	4 8.3	9 18.8	2 4.2	4 8.3	4 8.3	13 27.1	0 0.0	6 12.5
60歳代	63 100.0	13 20.6	6 9.5	4 6.3	3 4.8	1 1.6	5 7.9	21 33.3	1 1.6	24 38.1
70歳以上	39 100.0	3 7.7	1 2.6	3 7.7	3 7.7	2 5.1	1 2.6	8 20.5	1 2.6	24 61.5

男性	135 100.0	32 23.7	10 7.4	17 12.6	7 5.2	5 3.7	10 7.4	42 31.1	2 1.5	39 28.9
女性	67 100.0	26 38.8	6 9.0	5 7.5	4 6.0	4 6.0	1 1.5	19 28.4	0 0.0	18 26.9

1人	14 100.0	1 7.1	0 0.0	3 21.4	1 7.1	0 0.0	0 0.0	6 42.9	0 0.0	5 35.7
2人	49 100.0	9 18.4	3 6.1	3 6.1	2 4.1	1 2.0	1 2.0	13 26.5	0 0.0	23 46.9
3人	53 100.0	15 28.3	3 5.7	7 13.2	4 7.5	1 1.9	4 7.5	17 32.1	1 1.9	15 28.3
4人	38 100.0	15 39.5	4 10.5	2 5.3	2 5.3	5 13.2	3 7.9	9 23.7	0 0.0	7 18.4
5人	27 100.0	10 37.0	2 7.4	5 18.5	1 3.7	2 7.4	1 3.7	10 37.0	0 0.0	2 7.4
6人以上	19 100.0	7 36.8	4 21.1	2 10.5	1 5.3	0 0.0	2 10.5	6 31.6	1 5.3	4 21.1

問7 200年に一度

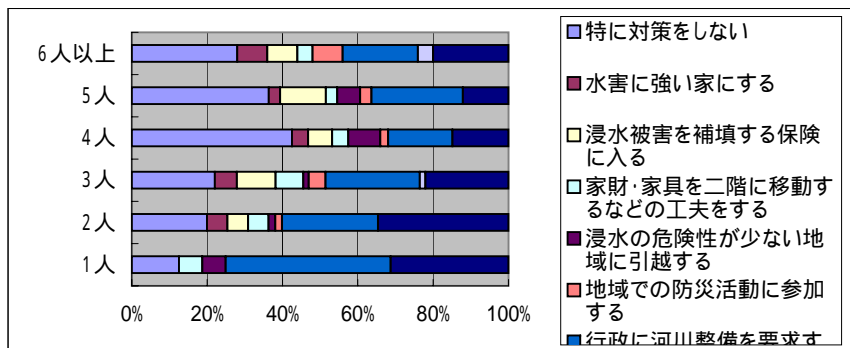
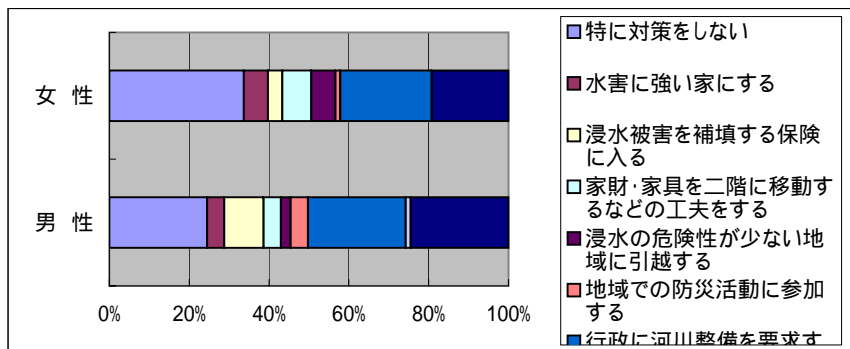
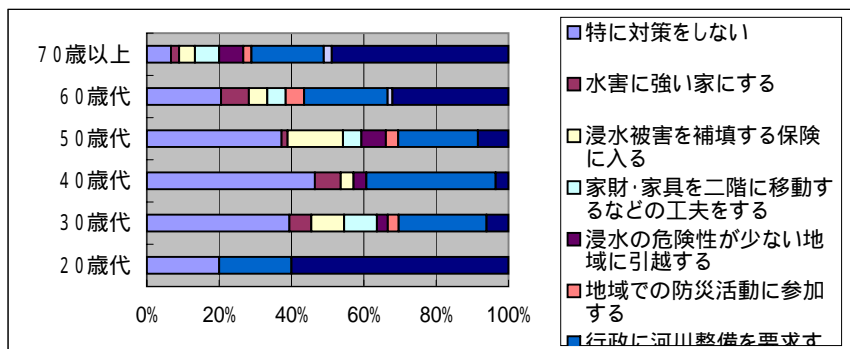

問7 100年に一度

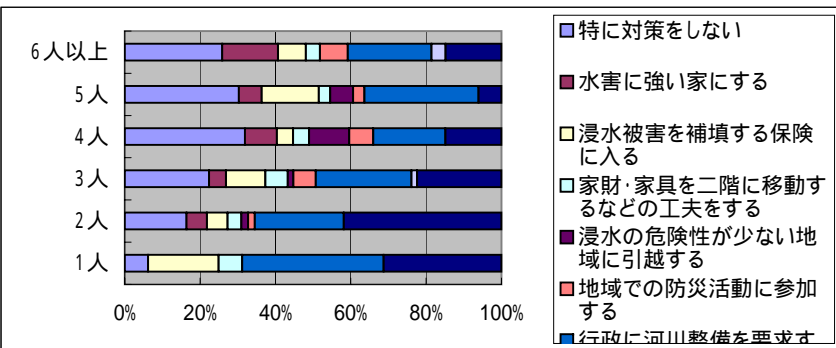
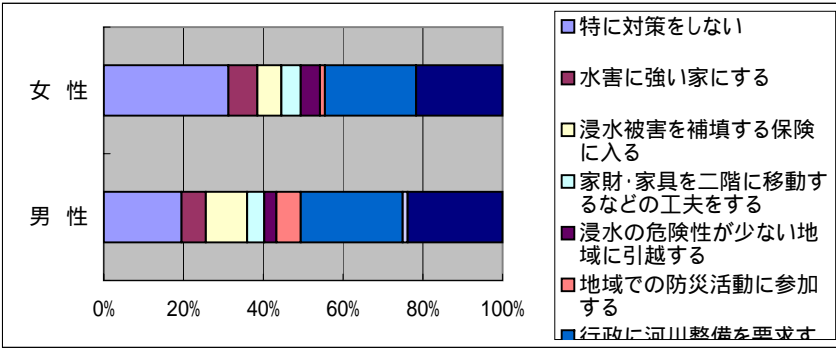
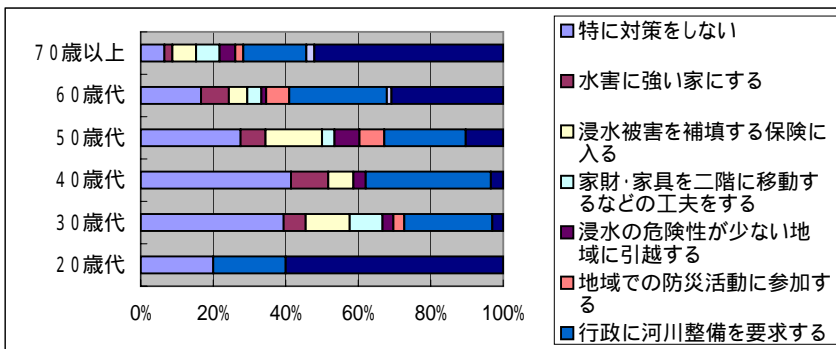

「災害に関するアンケート調査」（西枇杷島町）

問7 200年に一度  
問1002(1)住居形態

	調査数	特に対策をしない	水害に強い家にする	浸水被害を補填する保	る動家財・家具を二階に移す	地浸水の危険性が少ない	加域での防災活動に参加	行政に河川整備を要求	その他	無回答
全体	205 100.0	69 33.7	12 5.9	19 9.3	13 6.3	9 4.4	8 3.9	59 28.8	2 1.0	58 28.3
一戸建て	172 100.0	55 32.0	11 6.4	17 9.9	12 7.0	7 4.1	7 4.1	47 27.3	2 1.2	52 30.2
集合住宅	29 100.0	13 44.8	1 3.4	1 3.4	1 3.4	2 6.9	1 3.4	12 41.4	0 0.0	4 13.8

問1002(1) 一戸建て何階建て

	調査数	特に対策をしない	水害に強い家にする	浸水被害を補填する保	る動家財・家具を二階に移す	地浸水の危険性が少ない	加域での防災活動に参加	行政に河川整備を要求	その他	無回答
1階	15 100.0	3 20.0	2 13.3	0 0.0	0 0.0	1 6.7	1 6.7	3 20.0	0 0.0	8 53.3
2階	132 100.0	47 35.6	7 5.3	15 11.4	9 6.8	5 3.8	4 3.0	39 29.5	2 1.5	32 24.2
3階以上	13 100.0	4 30.8	2 15.4	2 15.4	1 7.7	0 0.0	1 7.7	2 15.4	0 0.0	6 46.2

問1002(1) 集合住宅居住階

	調査数	特に対策をしない	水害に強い家にする	浸水被害を補填する保	る動家財・家具を二階に移す	地浸水の危険性が少ない	加域での防災活動に参加	行政に河川整備を要求	その他	無回答
1階	16 100.0	6 37.5	1 6.3	1 6.3	1 6.3	2 12.5	1 6.3	9 56.3	0 0.0	1 6.3
2階	8 100.0	5 62.5	0 0.0	0 0.0	0 0.0	0 0.0	0 0.0	2 25.0	0 0.0	1 12.5
3階	5 100.0	2 40.0	0 0.0	0 0.0	0 0.0	0 0.0	0 0.0	1 20.0	0 0.0	2 40.0
4階	0 0.0	0 0.0	0 0.0	0 0.0	0 0.0	0 0.0	0 0.0	0 0.0	0 0.0	0 0.0
5階	0 0.0	0 0.0	0 0.0	0 0.0	0 0.0	0 0.0	0 0.0	0 0.0	0 0.0	0 0.0
6～9階	0 0.0	0 0.0	0 0.0	0 0.0	0 0.0	0 0.0	0 0.0	0 0.0	0 0.0	0 0.0
10階以上	0 0.0	0 0.0	0 0.0	0 0.0	0 0.0	0 0.0	0 0.0	0 0.0	0 0.0	0 0.0

問1002(2)居住形態

	調査数	特に対策をしない	水害に強い家にする	浸水被害を補填する保	る動家財・家具を二階に移す	地浸水の危険性が少ない	加域での防災活動に参加	行政に河川整備を要求	その他	無回答
持ち家	158 100.0	51 32.3	10 6.3	17 10.8	12 7.6	7 4.4	7 4.4	46 29.1	2 1.3	44 27.8
賃貸	45 100.0	17 37.8	2 4.4	2 4.4	1 2.2	2 4.4	1 2.2	13 28.9	0 0.0	13 28.9

問1002(3)住居構造

	調査数	特に対策をしない	水害に強い家にする	浸水被害を補填する保	る動家財・家具を二階に移す	地浸水の危険性が少ない	加域での防災活動に参加	行政に河川整備を要求	その他	無回答
木造	141 100.0	44 31.2	6 4.3	11 7.8	6 4.3	4 2.8	4 2.8	43 30.5	2 1.4	44 31.2
非木造	61 100.0	24 39.3	6 9.8	8 13.1	7 11.5	5 8.2	4 6.6	15 24.6	0 0.0	13 21.3

問7 100年に一度

	調査数	特に対策をしない	水害に強い家にする	浸水被害を補填する保	る動家財・家具を二階に移す	地浸水の危険性が少ない	加域での防災活動に参加	行政に河川整備を要求	その他	無回答
全体	205 100.0	59 28.8	16 7.8	22 10.7	11 5.4	9 4.4	11 5.4	61 29.8	2 1.0	59 28.8
一戸建て	172 100.0	47 27.3	14 8.1	19 11.0	10 5.8	7 4.1	8 4.7	50 29.1	2 1.2	54 31.4
集合住宅	29 100.0	11 37.9	2 6.9	3 10.3	1 3.4	2 6.9	2 6.9	11 37.9	0 0.0	3 10.3

	調査数	特に対策をしない	水害に強い家にする	浸水被害を補填する保	る動家財・家具を二階に移す	地浸水の危険性が少ない	加域での防災活動に参加	行政に河川整備を要求	その他	無回答
1階	15 100.0	2 13.3	1 6.7	1 6.7	0 0.0	1 6.7	1 6.7	4 26.7	0 0.0	8 53.3
2階	132 100.0	41 31.1	11 8.3	15 11.4	8 6.1	6 4.5	5 3.8	40 30.3	2 1.5	33 25.0
3階以上	13 100.0	3 23.1	2 15.4	2 15.4	1 7.7	0 0.0	1 7.7	3 23.1	0 0.0	6 46.2

	調査数	特に対策をしない	水害に強い家にする	浸水被害を補填する保	る動家財・家具を二階に移す	地浸水の危険性が少ない	加域での防災活動に参加	行政に河川整備を要求	その他	無回答
1階	16 100.0	5 31.3	2 12.5	1 6.3	1 6.3	2 12.5	2 12.5	8 50.0	0 0.0	1 6.3
2階	8 100.0	4 50.0	0 0.0	1 12.5	0 0.0	0 0.0	0 0.0	2 25.0	0 0.0	1 12.5
3階	5 100.0	2 40.0	0 0.0	1 20.0	0 0.0	0 0.0	0 0.0	1 20.0	0 0.0	1 20.0
4階	0 0.0	0 0.0	0 0.0	0 0.0	0 0.0	0 0.0	0 0.0	0 0.0	0 0.0	0 0.0
5階	0 0.0	0 0.0	0 0.0	0 0.0	0 0.0	0 0.0	0 0.0	0 0.0	0 0.0	0 0.0
6～9階	0 0.0	0 0.0	0 0.0	0 0.0	0 0.0	0 0.0	0 0.0	0 0.0	0 0.0	0 0.0
10階以上	0 0.0	0 0.0	0 0.0	0 0.0	0 0.0	0 0.0	0 0.0	0 0.0	0 0.0	0 0.0

	調査数	特に対策をしない	水害に強い家にする	浸水被害を補填する保	る動家財・家具を二階に移す	地浸水の危険性が少ない	加域での防災活動に参加	行政に河川整備を要求	その他	無回答
持ち家	158 100.0	43 27.2	14 8.9	19 12.0	10 6.3	7 4.4	8 5.1	49 31.0	2 1.3	45 28.5
賃貸	45 100.0	15 33.3	2 4.4	3 6.7	1 2.2	2 4.4	3 6.7	12 26.7	0 0.0	13 28.9

	調査数	特に対策をしない	水害に強い家にする	浸水被害を補填する保	る動家財・家具を二階に移す	地浸水の危険性が少ない	加域での防災活動に参加	行政に河川整備を要求	その他	無回答
木造	141 100.0	37 26.2	9 6.4	12 8.5	5 3.5	4 2.8	7 5.0	44 31.2	2 1.4	45 31.9
非木造	61 100.0	21 34.4	7 11.5	10 16.4	6 9.8	5 8.2	4 6.6	16 26.2	0 0.0	13 21.3





問7 100年に一度

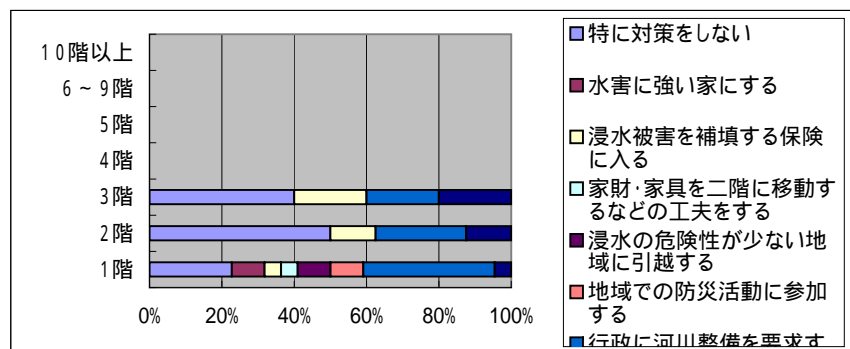
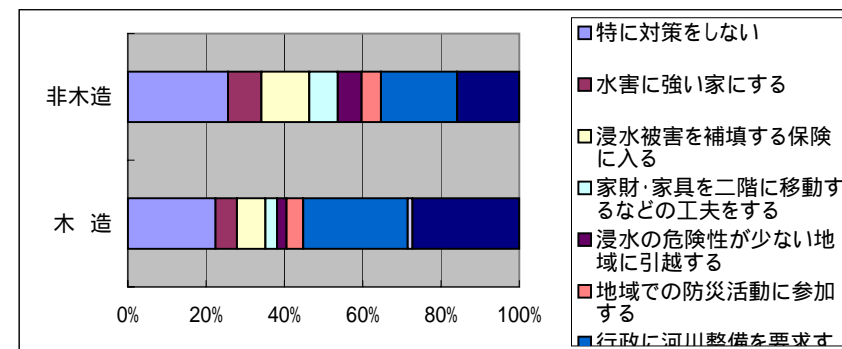
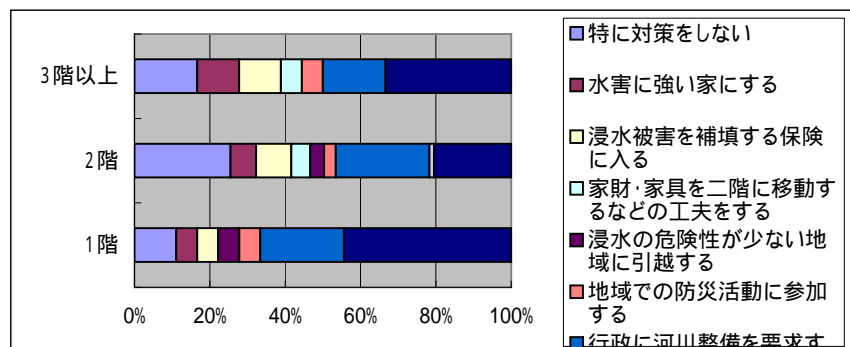
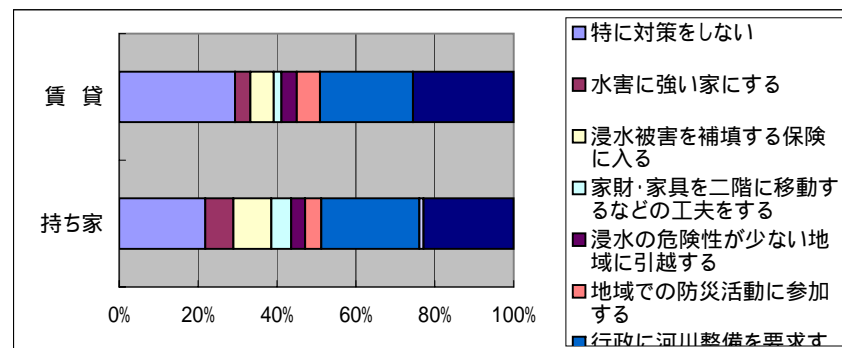
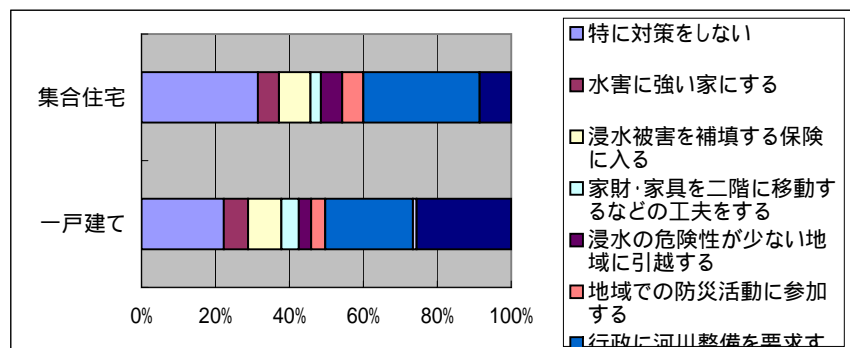

「災害に関するアンケート調査」（西枇杷島町）

問7 200年に一度  
問1002(4) 居住年数

	調査数	特に対策をしない	水害に強い家にする	浸水被害を補填する保険に入る	家財・家具を二階に移すなどの工夫をする	浸水の危険性が少ない地域に引越す	地域での防災活動に参加する	行政に河川整備を要求する	その他	無回答
全体	205 100.0	69 33.7	12 5.9	19 9.3	13 6.3	9 4.4	8 3.9	59 28.8	2 1.0	58 28.3
1年未満	7 100.0	3 42.9	0 0.0	0 0.0	0 0.0	0 0.0	0 0.0	2 28.6	0 0.0	2 28.6
1年以上3年未満	6 100.0	2 33.3	1 16.7	2 33.3	1 16.7	0 0.0	0 0.0	1 16.7	0 0.0	2 33.3
3年以上10年未満	32 100.0	12 37.5	0 0.0	4 12.5	3 9.4	1 3.1	2 6.3	10 31.3	0 0.0	8 25.0
10年以上20年未満	31 100.0	15 48.4	2 6.5	3 9.7	1 3.2	2 6.5	1 3.2	8 25.8	0 0.0	5 16.1
20年以上30年未満	28 100.0	9 32.1	2 7.1	1 3.6	2 7.1	2 7.1	0 0.0	8 28.6	0 0.0	8 28.6
30年以上40年未満	37 100.0	12 32.4	2 5.4	3 8.1	3 8.1	2 5.4	1 2.7	9 24.3	2 5.4	10 27.0
40年以上50年未満	29 100.0	5 17.2	2 6.9	2 6.9	0 0.0	2 6.9	0 0.0	10 34.5	0 0.0	11 37.9
50年以上	33 100.0	9 27.3	3 9.1	4 12.1	3 9.1	0 0.0	4 12.1	11 33.3	0 0.0	12 36.4

問7 200年に一度

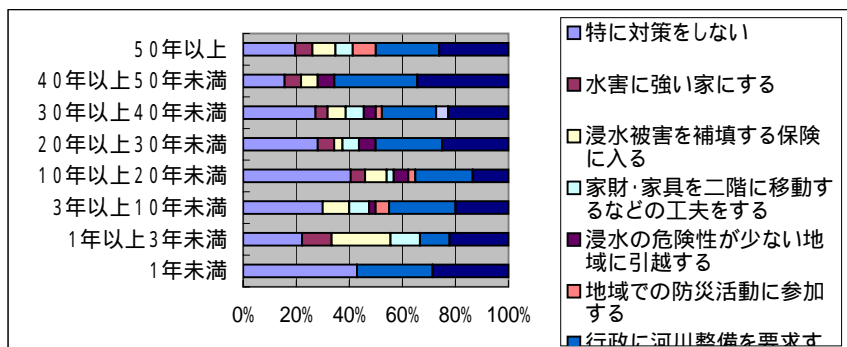

問7 100年に一度

	調査数	特に対策をしない	水害に強い家にする	浸水被害を補填する保険に入る	家財・家具を二階に移すなどの工夫をする	浸水の危険性が少ない地域に引越す	地域での防災活動に参加する	行政に河川整備を要求する	その他	無回答
全体	205 100.0	59 28.8	16 7.8	22 10.7	11 5.4	9 4.4	11 5.4	61 29.8	2 1.0	59 28.8
1年未満	7 100.0	3 42.9	0 0.0	0 0.0	0 0.0	0 0.0	0 0.0	1 14.3	0 0.0	3 42.9
1年以上3年未満	6 100.0	2 33.3	1 16.7	2 33.3	1 16.7	0 0.0	0 0.0	1 16.7	0 0.0	2 33.3
3年以上10年未満	32 100.0	11 34.4	0 0.0	4 12.5	3 9.4	1 3.1	4 12.5	10 31.3	0 0.0	7 21.9
10年以上20年未満	31 100.0	12 38.7	2 6.5	5 16.1	1 3.2	2 6.5	2 6.5	8 25.8	0 0.0	5 16.1
20年以上30年未満	28 100.0	5 17.9	4 14.3	2 7.1	1 3.6	1 3.6	0 0.0	10 35.7	0 0.0	9 32.1
30年以上40年未満	37 100.0	11 29.7	3 8.1	3 8.1	2 5.4	3 8.1	1 2.7	9 24.3	2 5.4	10 27.0
40年以上50年未満	29 100.0	4 13.8	2 6.9	2 6.9	0 0.0	2 6.9	0 0.0	10 34.5	0 0.0	12 41.4
50年以上	33 100.0	9 27.3	4 12.1	4 12.1	3 9.1	0 0.0	4 12.1	12 36.4	0 0.0	11 33.3

問7 100年に一度

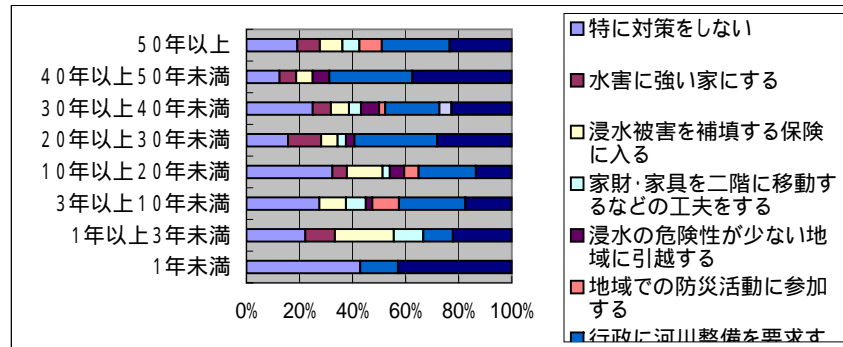

「災害に関するアンケート調査」（西枇杷島町）

問7 50年に一度  
問1001(1)年齢

	調査数	特に対策をしない	水害に強い家にする	浸水被害を補填する保	家財・家具を二階に移す	浸水の危険性が少ない地域に引越す	地域での防災活動に参加する	行政に河川整備を要求する	その他	無回答
全体	205 100.0	29 14.1	28 13.7	44 21.5	23 11.2	11 5.4	14 6.8	74 36.1	2 1.0	52 25.4
20歳代	5 100.0	0 0.0	0 0.0	0 0.0	0 0.0	0 0.0	0 0.0	1 20.0	0 0.0	4 80.0
30歳代	23 100.0	6 26.1	5 21.7	9 39.1	5 21.7	1 4.3	3 13.0	12 52.2	0 0.0	2 8.7
40歳代	26 100.0	4 15.4	3 11.5	5 19.2	3 11.5	0 0.0	1 3.8	12 46.2	0 0.0	1 3.8
50歳代	48 100.0	11 22.9	7 14.6	13 27.1	4 8.3	5 10.4	4 8.3	14 29.2	0 0.0	6 12.5
60歳代	63 100.0	6 9.5	11 17.5	12 19.0	5 7.9	3 4.8	4 6.3	22 34.9	1 1.6	21 33.3
70歳以上	39 100.0	2 5.1	2 5.1	4 10.3	5 12.8	2 5.1	2 5.1	13 33.3	1 2.6	18 46.2

問1001(2)性別

男性	135 100.0	16 11.9	17 12.6	30 22.2	13 9.6	7 5.2	12 8.9	51 37.8	2 1.5	29 21.5
女性	67 100.0	13 19.4	11 16.4	13 19.4	9 13.4	4 6.0	2 3.0	23 34.3	0 0.0	21 31.3

問1001(3)世帯人数

1人	14 100.0	1 7.1	0 0.0	2 14.3	1 7.1	0 0.0	1 7.1	6 42.9	0 0.0	5 35.7
2人	49 100.0	5 10.2	4 8.2	6 12.2	4 8.2	2 4.1	3 6.1	16 32.7	0 0.0	20 40.8
3人	53 100.0	9 17.0	8 15.1	12 22.6	5 9.4	2 3.8	4 7.5	19 35.8	1 1.9	14 26.4
4人	38 100.0	7 18.4	7 18.4	9 23.7	6 15.8	4 10.5	1 2.6	11 28.9	0 0.0	6 15.8
5人	27 100.0	6 22.2	4 14.8	6 22.2	3 11.1	3 11.1	2 7.4	14 51.9	0 0.0	2 7.4
6人以上	19 100.0	0 0.0	5 26.3	7 36.8	2 10.5	0 0.0	3 15.8	7 36.8	1 5.3	3 15.8

問7 30年に一度

	調査数	特に対策をしない	水害に強い家にする	浸水被害を補填する保	家財・家具を二階に移す	浸水の危険性が少ない地域に引越す	地域での防災活動に参加する	行政に河川整備を要求する	その他	無回答
全体	205 100.0	16 7.8	34 16.6	53 25.9	39 19.0	32 15.6	21 10.2	73 35.6	2 1.0	52 25.4
20歳代	5 100.0	0 0.0	0 0.0	0 0.0	1 20.0	1 20.0	0 0.0	3 60.0	0 0.0	1 20.0
30歳代	23 100.0	1 4.3	8 34.8	12 52.2	4 17.4	6 26.1	3 13.0	12 52.2	0 0.0	2 8.7
40歳代	26 100.0	2 7.7	2 7.7	8 30.8	8 30.8	3 11.5	1 3.8	10 38.5	0 0.0	1 3.8
50歳代	48 100.0	6 12.5	9 18.8	12 25.0	10 20.8	8 16.7	4 8.3	16 33.3	0 0.0	6 12.5
60歳代	63 100.0	5 7.9	12 19.0	16 25.4	11 17.5	10 15.9	9 14.3	24 38.1	1 1.6	18 28.6
70歳以上	39 100.0	2 5.1	2 5.1	4 10.3	5 12.8	3 7.7	3 7.7	8 20.5	1 2.6	24 61.5

男性	135 100.0	9 6.7	20 14.8	32 23.7	24 17.8	19 14.1	15 11.1	49 36.3	2 1.5	34 25.2
女性	67 100.0	7 10.4	13 19.4	20 29.9	14 20.9	12 17.9	5 7.5	24 35.8	0 0.0	16 23.9

1人	14 100.0	0 0.0	0 0.0	1 7.1	3 21.4	5 35.7	1 7.1	5 35.7	0 0.0	4 28.6
2人	49 100.0	3 6.1	6 12.2	10 20.4	3 6.1	7 14.3	5 10.2	16 32.7	0 0.0	20 40.8
3人	53 100.0	7 13.2	9 17.0	13 24.5	13 24.5	5 9.4	5 9.4	20 37.7	1 1.9	11 20.8
4人	38 100.0	2 5.3	8 21.1	11 28.9	7 18.4	8 21.1	2 5.3	11 28.9	0 0.0	7 18.4
5人	27 100.0	3 11.1	6 22.2	10 37.0	5 18.5	5 18.5	2 7.4	15 55.6	0 0.0	3 11.1
6人以上	19 100.0	0 0.0	4 21.1	7 36.8	7 36.8	1 5.3	5 26.3	6 31.6	1 5.3	4 21.1

問7 50年に一度

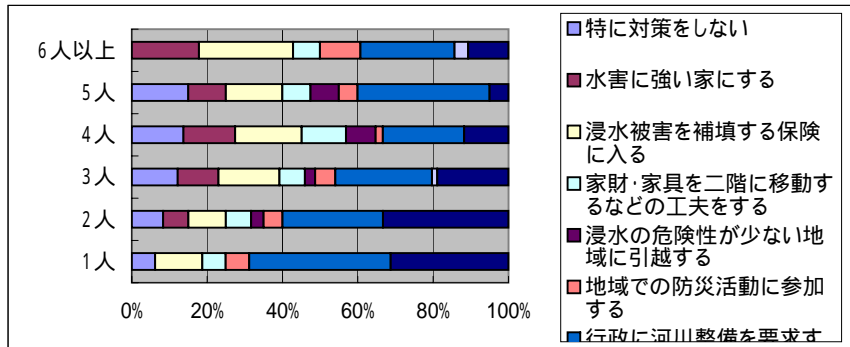
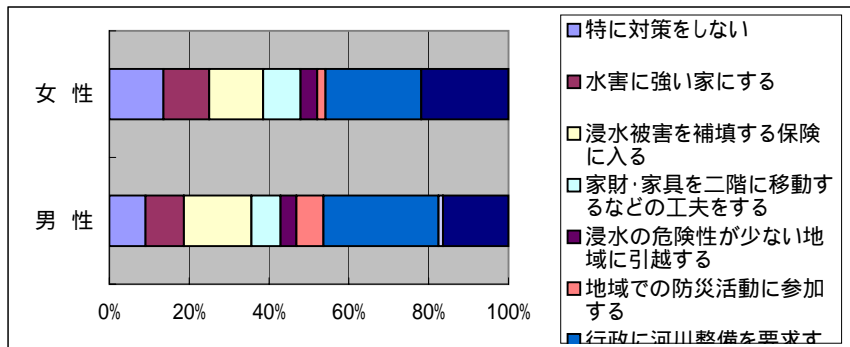
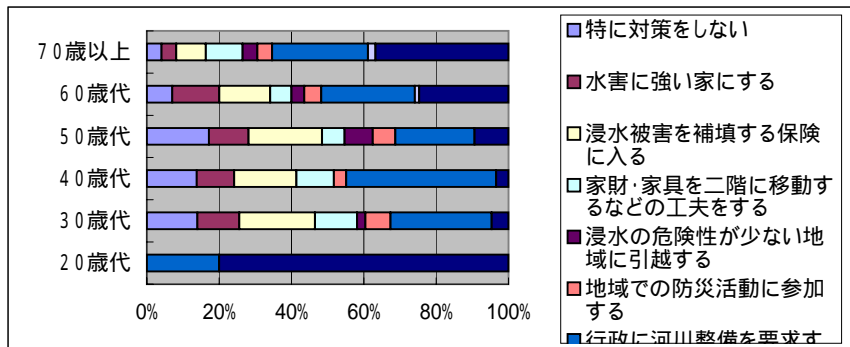

問7 30年に一度

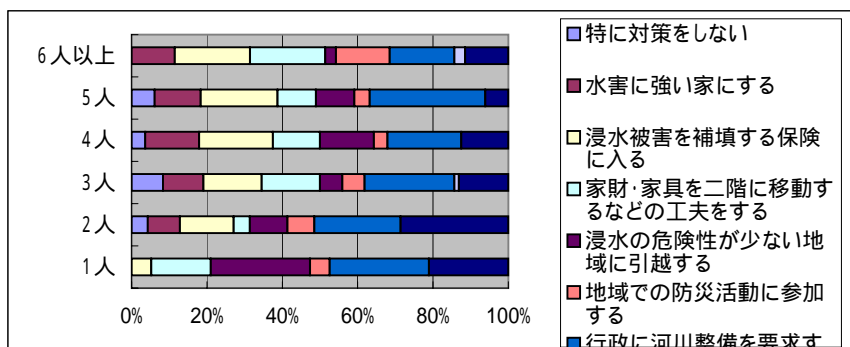
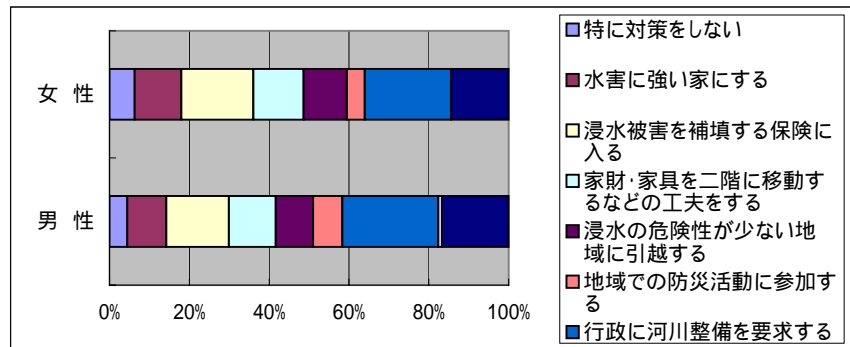
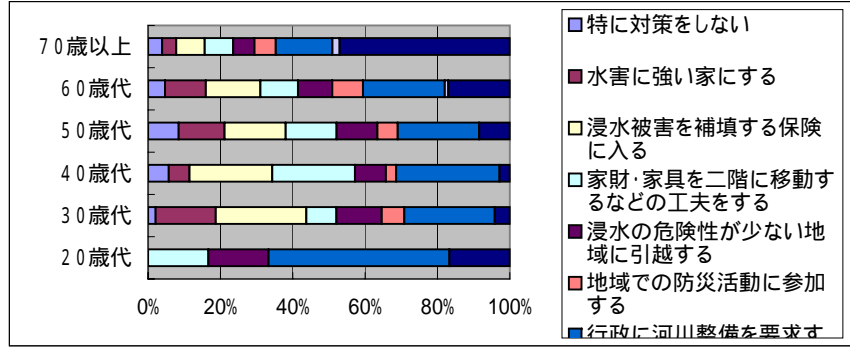

「災害に関するアンケート調査」（西枇杷島町）

問7 50年に一度

問1 002（1）住居形態

	調査数	特に対策をしない	水害に強い家にする	浸水被害を補填する保	家財・家具を二階に移す	浸水の危険性が少ない	地域での防災活動に参加	行政に河川整備を要求	その他	無回答
全体	205 100.0	29 14.1	28 13.7	44 21.5	23 11.2	11 5.4	14 6.8	74 36.1	2 1.0	52 25.4
一戸建て	172 100.0	23 13.4	24 14.0	37 21.5	18 10.5	8 4.7	10 5.8	63 36.6	2 1.2	45 26.2
集合住宅	29 100.0	6 20.7	4 13.8	5 17.2	4 13.8	3 10.3	4 13.8	11 37.9	0 0.0	5 17.2

問1 002（1）一戸建て何階建て

	調査数	特に対策をしない	水害に強い家にする	浸水被害を補填する保	家財・家具を二階に移す	浸水の危険性が少ない	地域での防災活動に参加	行政に河川整備を要求	その他	無回答
1階	15 100.0	1 6.7	1 6.7	3 20.0	0 0.0	1 6.7	1 6.7	6 40.0	0 0.0	6 40.0
2階	132 100.0	21 15.9	20 15.2	28 21.2	15 11.4	7 5.3	6 4.5	46 34.8	2 1.5	30 22.7
3階以上	13 100.0	1 7.7	2 15.4	4 30.8	2 15.4	0 0.0	1 7.7	6 46.2	0 0.0	4 30.8

問1 002（1）集合住宅居住階

	調査数	特に対策をしない	水害に強い家にする	浸水被害を補填する保	家財・家具を二階に移す	浸水の危険性が少ない	地域での防災活動に参加	行政に河川整備を要求	その他	無回答
1階	16 100.0	3 18.8	2 12.5	2 12.5	2 12.5	3 18.8	2 12.5	7 43.8	0 0.0	2 12.5
2階	8 100.0	2 25.0	1 12.5	2 25.0	2 25.0	0 0.0	2 25.0	3 37.5	0 0.0	2 25.0
3階	5 100.0	1 20.0	1 20.0	1 20.0	0 0.0	0 0.0	0 0.0	1 20.0	0 0.0	1 20.0
4階	0 0.0	0 0.0	0 0.0	0 0.0	0 0.0	0 0.0	0 0.0	0 0.0	0 0.0	0 0.0
5階	0 0.0	0 0.0	0 0.0	0 0.0	0 0.0	0 0.0	0 0.0	0 0.0	0 0.0	0 0.0
6～9階	0 0.0	0 0.0	0 0.0	0 0.0	0 0.0	0 0.0	0 0.0	0 0.0	0 0.0	0 0.0
10階以上	0 0.0	0 0.0	0 0.0	0 0.0	0 0.0	0 0.0	0 0.0	0 0.0	0 0.0	0 0.0

問1 002（2）居住形態

	調査数	特に対策をしない	水害に強い家にする	浸水被害を補填する保	家財・家具を二階に移す	浸水の危険性が少ない	地域での防災活動に参加	行政に河川整備を要求	その他	無回答
持ち家	158 100.0	19 12.0	24 15.2	36 22.8	18 11.4	8 5.1	10 6.3	62 39.2	2 1.3	36 22.8
賃貸	45 100.0	10 22.2	4 8.9	7 15.6	4 8.9	3 6.7	4 8.9	12 26.7	0 0.0	15 33.3

問1 002（3）住居構造

	調査数	特に対策をしない	水害に強い家にする	浸水被害を補填する保	家財・家具を二階に移す	浸水の危険性が少ない	地域での防災活動に参加	行政に河川整備を要求	その他	無回答
木造	141 100.0	19 13.5	17 12.1	24 17.0	9 6.4	6 4.3	8 5.7	53 37.6	2 1.4	39 27.7
非木造	61 100.0	10 16.4	11 18.0	19 31.1	12 19.7	5 8.2	6 9.8	21 34.4	0 0.0	12 19.7

問7 30年に一度

	調査数	特に対策をしない	水害に強い家にする	浸水被害を補填する保	家財・家具を二階に移す	浸水の危険性が少ない	地域での防災活動に参加	行政に河川整備を要求	その他	無回答
全体	205 100.0	16 7.8	34 16.6	53 25.9	39 19.0	32 15.6	21 10.2	73 35.6	2 1.0	52 25.4
一戸建て	172 100.0	14 8.1	28 16.3	47 27.3	31 18.0	21 12.2	16 9.3	60 34.9	2 1.2	48 27.9
集合住宅	29 100.0	2 6.9	5 17.2	5 17.2	7 24.1	10 34.5	3 10.3	13 44.8	0 0.0	2 6.9

	調査数	特に対策をしない	水害に強い家にする	浸水被害を補填する保	家財・家具を二階に移す	浸水の危険性が少ない	地域での防災活動に参加	行政に河川整備を要求	その他	無回答
1階	15 100.0	0 0.0	2 13.3	4 26.7	1 6.7	2 13.3	1 6.7	4 26.7	0 0.0	7 46.7
2階	132 100.0	13 9.8	23 17.4	38 28.8	25 18.9	17 12.9	11 8.3	48 36.4	2 1.5	31 23.5
3階以上	13 100.0	0 0.0	3 23.1	4 30.8	3 23.1	0 0.0	2 15.4	4 30.8	0 0.0	5 38.5

	調査数	特に対策をしない	水害に強い家にする	浸水被害を補填する保	家財・家具を二階に移す	浸水の危険性が少ない	地域での防災活動に参加	行政に河川整備を要求	その他	無回答
1階	16 100.0	2 12.5	2 12.5	3 18.8	6 37.5	4 25.0	1 6.3	7 43.8	0 0.0	1 6.3
2階	8 100.0	0 0.0	2 25.0	2 25.0	1 12.5	4 50.0	1 12.5	3 37.5	0 0.0	1 12.5
3階	5 100.0	0 0.0	1 20.0	0 0.0	0 0.0	2 40.0	1 20.0	3 60.0	0 0.0	0 0.0
4階	0 0.0	0 0.0	0 0.0	0 0.0	0 0.0	0 0.0	0 0.0	0 0.0	0 0.0	0 0.0
5階	0 0.0	0 0.0	0 0.0	0 0.0	0 0.0	0 0.0	0 0.0	0 0.0	0 0.0	0 0.0
6～9階	0 0.0	0 0.0	0 0.0	0 0.0	0 0.0	0 0.0	0 0.0	0 0.0	0 0.0	0 0.0
10階以上	0 0.0	0 0.0	0 0.0	0 0.0	0 0.0	0 0.0	0 0.0	0 0.0	0 0.0	0 0.0

	調査数	特に対策をしない	水害に強い家にする	浸水被害を補填する保	家財・家具を二階に移す	浸水の危険性が少ない	地域での防災活動に参加	行政に河川整備を要求	その他	無回答
持ち家	158 100.0	12 7.6	27 17.1	45 28.5	30 19.0	20 12.7	16 10.1	59 37.3	2 1.3	39 24.7
賃貸	45 100.0	4 8.9	6 13.3	7 15.6	7 15.6	10 22.2	4 8.9	14 31.1	0 0.0	13 28.9

	調査数	特に対策をしない	水害に強い家にする	浸水被害を補填する保	家財・家具を二階に移す	浸水の危険性が少ない	地域での防災活動に参加	行政に河川整備を要求	その他	無回答
木造	141 100.0	9 6.4	19 13.5	33 23.4	25 17.7	16 11.3	12 8.5	50 35.5	2 1.4	44 31.2
非木造	61 100.0	7 11.5	13 21.3	19 31.1	13 21.3	15 24.6	8 13.1	23 37.7	0 0.0	7 11.5



問7 30年に一度

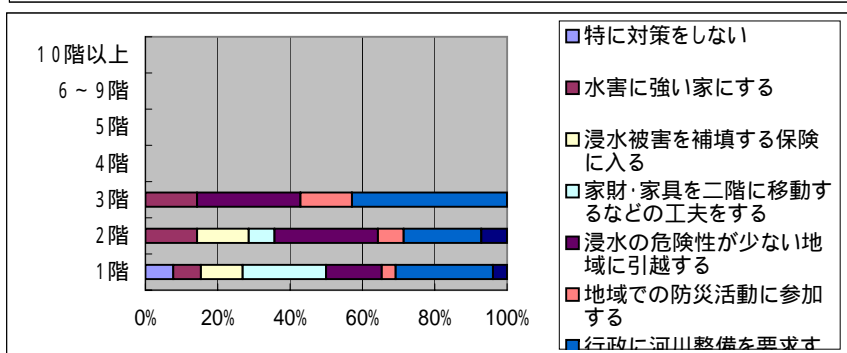
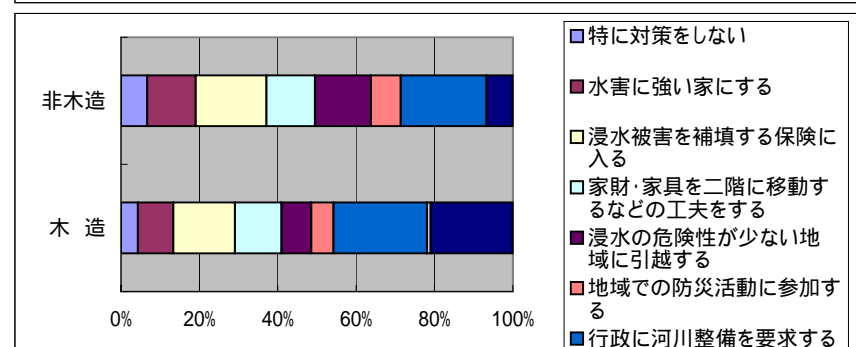
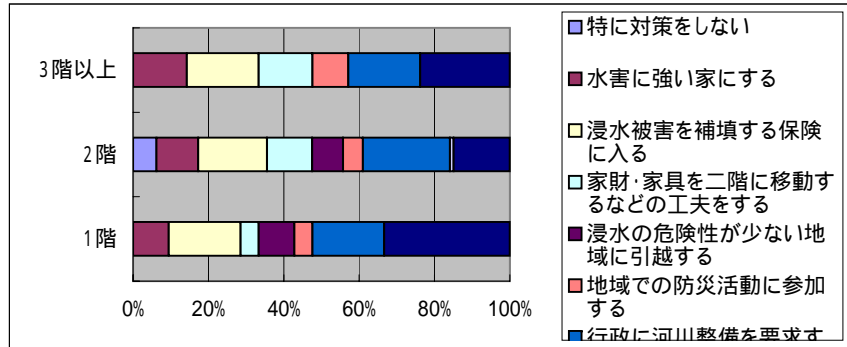
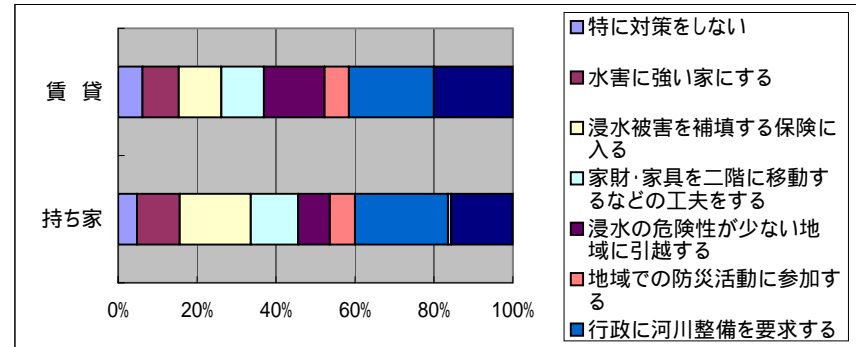
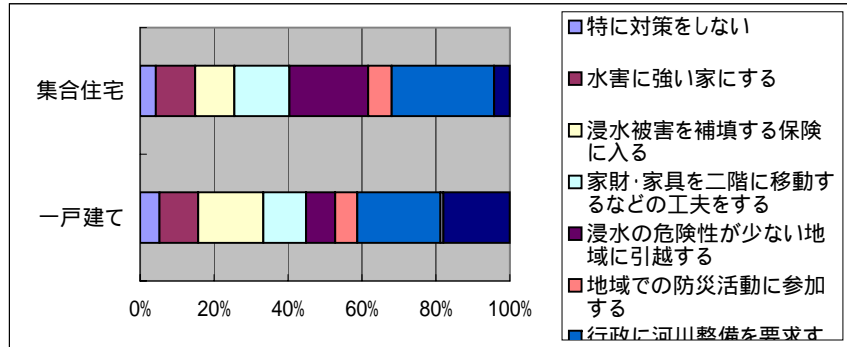

「災害に関するアンケート調査」（西枇杷島町）

問7 50年に一度

問1 002（4）居住年数

	調査数	特に対策をしない	水害に強い家にする	浸水被害を補填する保険に入る	家財・家具を二階に移すなどの工夫をする	浸水の危険性が少ない地域に引越す	地域での防災活動に参加する	行政に河川整備を要求する	その他	無回答
全体	205 100.0	29 14.1	28 13.7	44 21.5	23 11.2	11 5.4	14 6.8	74 36.1	2 1.0	52 25.4
1年未満	7 100.0	1 14.3	0 0.0	1 14.3	0 0.0	0 0.0	1 14.3	2 28.6	0 0.0	4 57.1
1年以上3年未満	6 100.0	0 0.0	1 16.7	3 50.0	1 16.7	0 0.0	0 0.0	1 16.7	0 0.0	3 50.0
3年以上10年未満	32 100.0	5 15.6	3 9.4	8 25.0	8 25.0	3 9.4	4 12.5	12 37.5	0 0.0	6 18.8
10年以上20年未満	31 100.0	8 25.8	4 12.9	5 16.1	3 9.7	2 6.5	1 3.2	11 35.5	0 0.0	6 19.4
20年以上30年未満	28 100.0	3 10.7	7 25.0	7 25.0	2 7.1	2 7.1	1 3.6	10 35.7	0 0.0	7 25.0
30年以上40年未満	37 100.0	5 13.5	4 10.8	7 18.9	2 5.4	4 10.8	1 2.7	14 37.8	5 13.5	7 18.9
40年以上50年未満	29 100.0	1 3.4	2 6.9	5 17.2	1 3.4	2 6.9	2 6.9	10 34.5	0 0.0	11 37.9
50年以上	33 100.0	6 18.2	7 21.2	6 18.2	5 15.2	0 0.0	4 12.1	13 39.4	0 0.0	8 24.2

問7 50年に一度

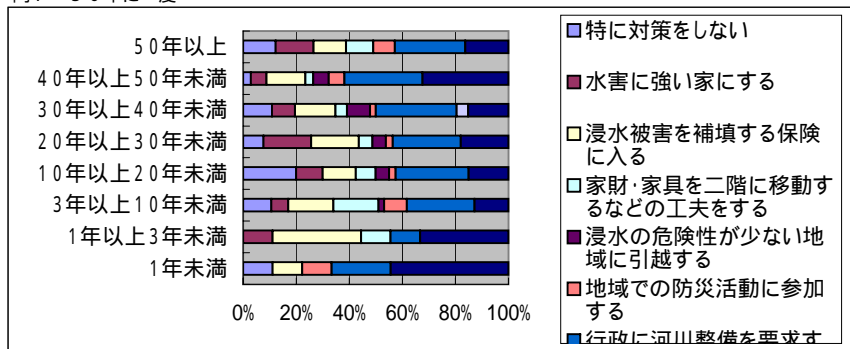

問7 30年に一度

	調査数	特に対策をしない	水害に強い家にする	浸水被害を補填する保険に入る	家財・家具を二階に移すなどの工夫をする	浸水の危険性が少ない地域に引越す	地域での防災活動に参加する	行政に河川整備を要求する	その他	無回答
全体	205 100.0	16 7.8	34 16.6	53 25.9	39 19.0	32 15.6	21 10.2	73 35.6	2 1.0	52 25.4
1年未満	7 100.0	0 0.0	0 0.0	2 28.6	0 0.0	1 14.3	1 14.3	3 42.9	0 0.0	3 42.9
1年以上3年未満	6 100.0	0 0.0	2 33.3	4 66.7	2 33.3	0 0.0	1 16.7	2 33.3	0 0.0	2 33.3
3年以上10年未満	32 100.0	1 3.1	6 18.8	7 21.9	8 25.0	6 18.8	5 15.6	12 37.5	0 0.0	6 18.8
10年以上20年未満	31 100.0	4 12.9	6 19.4	10 32.3	7 22.6	5 16.1	1 3.2	10 32.3	0 0.0	7 22.6
20年以上30年未満	28 100.0	2 7.1	4 14.3	5 17.9	7 25.0	7 25.0	3 10.7	9 32.1	0 0.0	6 21.4
30年以上40年未満	37 100.0	5 13.5	4 10.8	9 24.3	4 10.8	6 16.2	2 5.4	13 35.1	2 5.4	8 21.6
40年以上50年未満	29 100.0	1 3.4	2 6.9	4 13.8	3 10.3	5 17.2	1 3.4	10 34.5	0 0.0	10 34.5
50年以上	33 100.0	3 9.1	9 27.3	10 30.3	7 21.2	1 3.0	6 18.2	13 39.4	0 0.0	10 30.3

問7 30年に一度

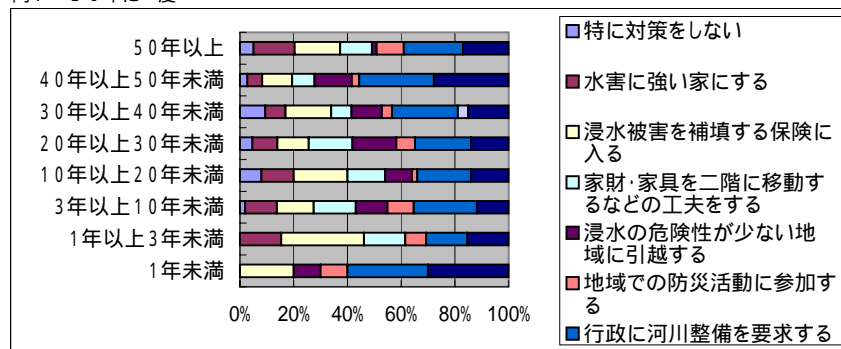



「災害に関するアンケート調査」（西枇杷島町）

問7 20年に一度  
問1001(1)年齢

	調査数	特に対策をしない	水害に強い家にする	浸水被害を補填する保	家財・家具などの二階に移す	浸水の危険性が少ない	地域での防災活動に参加	行政に河川整備を要求	その他	無回答
全体	205 100.0	6 2.9	36 17.6	68 33.2	43 21.0	42 20.5	29 14.1	85 41.5	2 1.0	55 26.8
20歳代	5 100.0	0 0.0	1 20.0	0 0.0	0 0.0	0 0.0	0 0.0	2 40.0	0 0.0	2 40.0
30歳代	23 100.0	0 0.0	10 43.5	13 56.5	6 26.1	9 39.1	5 21.7	14 60.9	0 0.0	2 8.7
40歳代	26 100.0	0 0.0	7 26.9	13 50.0	8 30.8	6 23.1	3 11.5	13 50.0	0 0.0	1 3.8
50歳代	48 100.0	4 8.3	7 14.6	16 33.3	12 25.0	8 16.7	5 10.4	18 37.5	0 0.0	7 14.6
60歳代	63 100.0	2 3.2	8 12.7	20 31.7	10 15.9	14 22.2	11 17.5	29 46.0	1 1.6	18 28.6
70歳以上	39 100.0	0 0.0	2 5.1	5 12.8	6 15.4	4 10.3	4 10.3	8 20.5	1 2.6	25 64.1

問1001(2)性別

男性	135 100.0	4 3.0	21 15.6	44 32.6	27 20.0	27 20.0	20 14.8	54 40.0	2 1.5	33 24.4
女性	67 100.0	2 3.0	14 20.9	23 34.3	15 22.4	14 20.9	8 11.9	30 44.8	0 0.0	20 29.9

問1001(3)世帯人数

1人	14 100.0	0 0.0	1 7.1	1 7.1	2 14.3	3 21.4	1 7.1	6 42.9	0 0.0	4 28.6
2人	49 100.0	2 4.1	5 10.2	10 20.4	3 6.1	9 18.4	5 10.2	17 34.7	0 0.0	21 42.9
3人	53 100.0	1 1.9	9 17.0	20 37.7	13 24.5	10 18.9	9 17.0	23 43.4	1 1.9	13 24.5
4人	38 100.0	0 0.0	8 21.1	16 42.1	10 26.3	10 26.3	5 13.2	15 39.5	0 0.0	4 10.5
5人	27 100.0	2 7.4	8 29.6	12 44.4	7 25.9	8 29.6	3 11.1	15 55.6	0 0.0	5 18.5
6人以上	19 100.0	0 0.0	4 21.1	8 42.1	7 36.8	1 5.3	5 26.3	8 42.1	1 5.3	5 26.3

問7 10年に一度

	調査数	特に対策をしない	水害に強い家にする	浸水被害を補填する保	家財・家具などの二階に移す	浸水の危険性が少ない	地域での防災活動に参加	行政に河川整備を要求	その他	無回答
全体	205 100.0	2 1.0	38 18.5	77 37.6	52 25.4	53 25.9	39 19.0	81 39.5	2 1.0	49 23.9
20歳代	5 100.0	0 0.0	1 20.0	1 20.0	0 0.0	0 0.0	1 20.0	3 60.0	0 0.0	1 20.0
30歳代	23 100.0	0 0.0	7 30.4	11 47.8	8 34.8	14 60.9	6 26.1	13 56.5	0 0.0	1 4.3
40歳代	26 100.0	0 0.0	6 23.1	16 61.5	9 34.6	10 38.5	5 19.2	11 42.3	0 0.0	0 0.0
50歳代	48 100.0	1 2.1	9 18.8	20 41.7	14 29.2	11 22.9	8 16.7	20 41.7	0 0.0	6 12.5
60歳代	63 100.0	1 1.6	12 19.0	22 34.9	14 22.2	12 19.0	15 23.8	25 39.7	1 1.6	19 30.2
70歳以上	39 100.0	0 0.0	2 5.1	6 15.4	6 15.4	5 12.8	3 7.7	8 20.5	1 2.6	22 56.4

男性	135 100.0	1 0.7	22 16.3	49 36.3	33 24.4	33 24.4	28 20.7	49 36.3	2 1.5	32 23.7
女性	67 100.0	1 1.5	15 22.4	27 40.3	18 26.9	19 28.4	10 14.9	31 46.3	0 0.0	15 22.4

1人	14 100.0	1 7.1	0 0.0	3 21.4	1 7.1	3 21.4	2 14.3	6 42.9	0 0.0	4 28.6
2人	49 100.0	1 2.0	9 18.4	12 24.5	5 10.2	13 26.5	5 10.2	16 32.7	0 0.0	15 30.6
3人	53 100.0	0 0.0	6 11.3	20 37.7	14 26.4	13 24.5	12 22.6	19 35.8	1 1.9	13 24.5
4人	38 100.0	0 0.0	9 23.7	16 42.1	12 31.6	12 31.6	8 21.1	17 44.7	0 0.0	6 15.8
5人	27 100.0	0 0.0	8 29.6	14 51.9	11 40.7	9 33.3	6 22.2	12 44.4	0 0.0	5 18.5
6人以上	19 100.0	0 0.0	5 26.3	10 52.6	8 42.1	2 10.5	5 26.3	9 47.4	1 5.3	4 21.1

問7 20年に一度

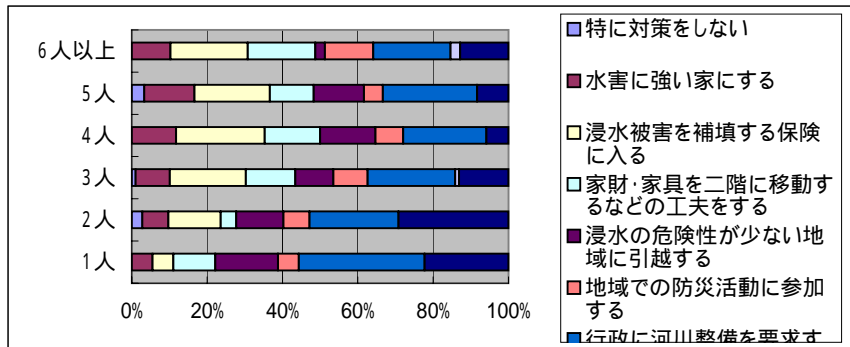
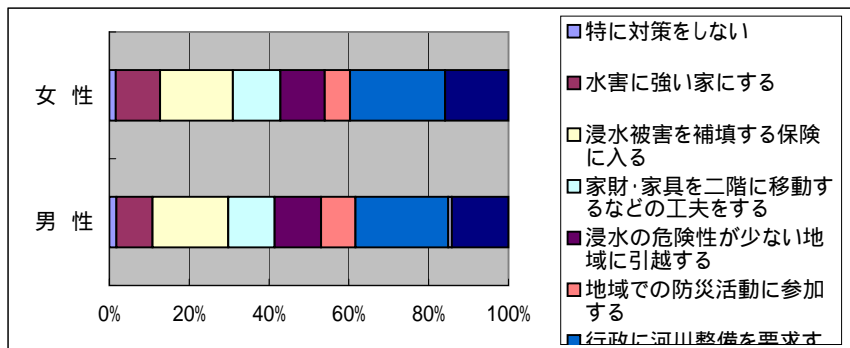
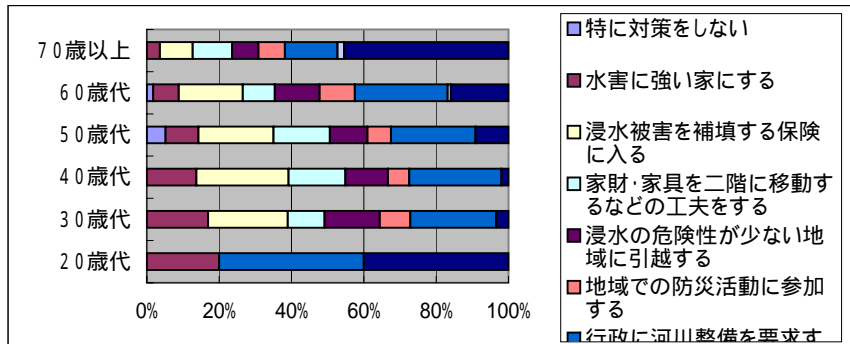

問7 10年に一度

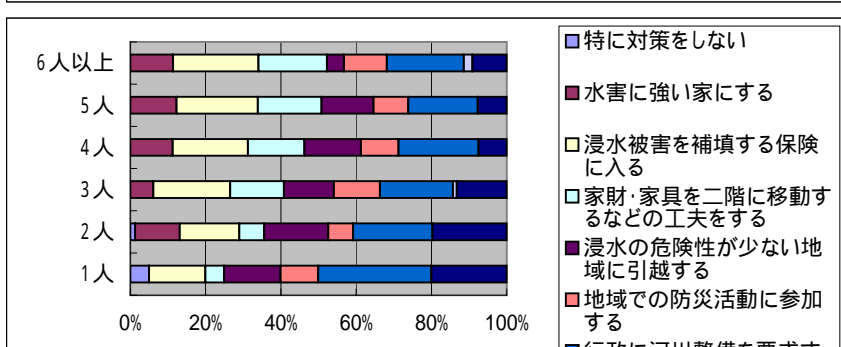
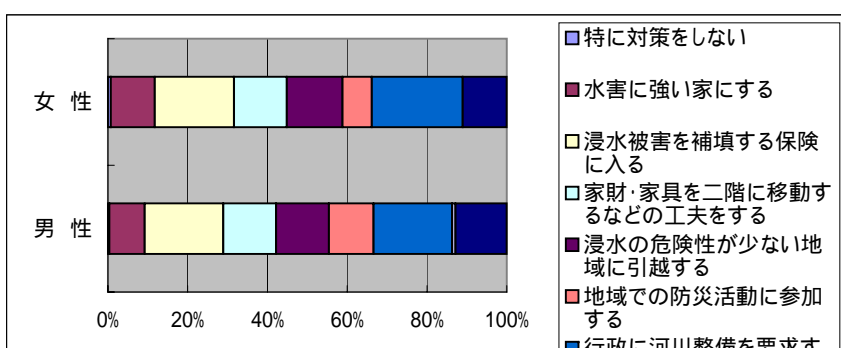
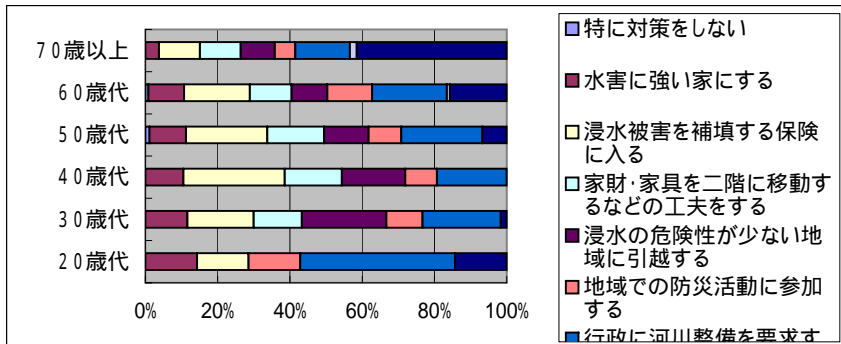

「災害に関するアンケート調査」（西枇杷島町）

問7 20年に一度

問1 002（1）住居形態

	調査数	特に対策をしない	水害に強い家にする	浸水被害を補填する保	る動家財・家具を二階にす移	地浸水の危険性が少ない	加域での防災活動に参	する政に河川整備を要求	その他	無回答
全体	205	6	36	68	43	42	29	85	2	55
	100.0	2.9	17.6	33.2	21.0	20.5	14.1	41.5	1.0	26.8
一戸建て	172	5	29	59	35	29	22	69	2	50
	100.0	2.9	16.9	34.3	20.3	16.9	12.8	40.1	1.2	29.1
集合住宅	29	1	6	8	7	12	5	15	0	3
	100.0	3.4	20.7	27.6	24.1	41.4	17.2	51.7	0.0	10.3

問1 002（1）一戸建て何階建て

	調査数	特に対策をしない	水害に強い家にする	浸水被害を補填する保	る動家財・家具を二階にす移	地浸水の危険性が少ない	加域での防災活動に参	する政に河川整備を要求	その他	無回答
1階	15	0	3	4	1	3	1	4	0	6
	100.0	0.0	20.0	26.7	6.7	20.0	6.7	26.7	0.0	40.0
2階	132	5	24	50	30	24	17	56	2	31
	100.0	3.8	18.2	37.9	22.7	18.2	12.9	42.4	1.5	23.5
3階以上	13	0	2	4	3	0	2	6	0	6
	100.0	0.0	15.4	30.8	23.1	0.0	15.4	46.2	0.0	46.2

問1 002（1）集合住宅居住階

	調査数	特に対策をしない	水害に強い家にする	浸水被害を補填する保	る動家財・家具を二階にす移	地浸水の危険性が少ない	加域での防災活動に参	する政に河川整備を要求	その他	無回答
1階	16	1	2	5	5	6	1	8	0	1
	100.0	6.3	12.5	31.3	31.3	37.5	6.3	50.0	0.0	6.3
2階	8	0	2	2	1	3	2	5	0	1
	100.0	0.0	25.0	25.0	12.5	37.5	25.0	62.5	0.0	12.5
3階	5	0	2	1	1	3	2	2	0	1
	100.0	0.0	40.0	20.0	20.0	60.0	40.0	40.0	0.0	20.0
4階	0	0	0	0	0	0	0	0	0	0
	0.0	0.0	0.0	0.0	0.0	0.0	0.0	0.0	0.0	0.0
5階	0	0	0	0	0	0	0	0	0	0
	0.0	0.0	0.0	0.0	0.0	0.0	0.0	0.0	0.0	0.0
6～9階	0	0	0	0	0	0	0	0	0	0
	0.0	0.0	0.0	0.0	0.0	0.0	0.0	0.0	0.0	0.0
10階以上	0	0	0	0	0	0	0	0	0	0
	0.0	0.0	0.0	0.0	0.0	0.0	0.0	0.0	0.0	0.0

問1 002（2）居住形態

	調査数	特に対策をしない	水害に強い家にする	浸水被害を補填する保	る動家財・家具を二階にす移	地浸水の危険性が少ない	加域での防災活動に参	する政に河川整備を要求	その他	無回答
持ち家	158	3	27	57	35	27	22	69	2	42
	100.0	1.9	17.1	36.1	22.2	17.1	13.9	43.7	1.3	26.6
賃貸	45	3	7	10	7	14	6	15	0	13
	100.0	6.7	15.6	22.2	15.6	31.1	13.3	33.3	0.0	28.9

問1 002（3）住居構造

	調査数	特に対策をしない	水害に強い家にする	浸水被害を補填する保	る動家財・家具を二階にす移	地浸水の危険性が少ない	加域での防災活動に参	する政に河川整備を要求	その他	無回答
木造	141	6	23	48	29	23	17	58	2	40
	100.0	4.3	16.3	34.0	20.6	16.3	12.1	41.1	1.4	28.4
非木造	61	0	11	19	13	18	11	26	0	14
	100.0	0.0	18.0	31.1	21.3	29.5	18.0	42.6	0.0	23.0

問7 10年に一度

	調査数	特に対策をしない	水害に強い家にする	浸水被害を補填する保	る動家財・家具を二階にす移	地浸水の危険性が少ない	加域での防災活動に参	する政に河川整備を要求	その他	無回答
全体	205	2	38	77	52	53	39	81	2	49
	100.0	1.0	18.5	37.6	25.4	25.9	19.0	39.5	1.0	23.9
一戸建て	172	1	31	65	42	39	32	66	2	46
	100.0	0.6	18.0	37.8	24.4	22.7	18.6	38.4	1.2	26.7
集合住宅	29	1	6	11	8	13	5	14	0	2
	100.0	3.4	20.7	37.9	27.6	44.8	17.2	48.3	0.0	6.9

	調査数	特に対策をしない	水害に強い家にする	浸水被害を補填する保	る動家財・家具を二階にす移	地浸水の危険性が少ない	加域での防災活動に参	する政に河川整備を要求	その他	無回答
1階	15	0	2	5	1	2	4	3	0	7
	100.0	0.0	13.3	33.3	6.7	13.3	26.7	20.0	0.0	46.7
2階	132	1	26	54	37	33	24	53	2	28
	100.0	0.8	19.7	40.9	28.0	25.0	18.2	40.2	1.5	21.2
3階以上	13	0	3	5	3	2	1	6	0	6
	100.0	0.0	23.1	38.5	23.1	15.4	7.7	46.2	0.0	46.2

	調査数	特に対策をしない	水害に強い家にする	浸水被害を補填する保	る動家財・家具を二階にす移	地浸水の危険性が少ない	加域での防災活動に参	する政に河川整備を要求	その他	無回答
1階	16	0	3	10	7	5	2	9	0	1
	100.0	0.0	18.8	62.5	43.8	31.3	12.5	56.3	0.0	6.3
2階	8	1	1	0	0	4	1	3	0	1
	100.0	12.5	12.5	0.0	0.0	50.0	12.5	37.5	0.0	12.5
3階	5	0	2	1	1	4	2	2	0	0
	100.0	0.0	40.0	20.0	20.0	80.0	40.0	40.0	0.0	0.0
4階	0	0	0	0	0	0	0	0	0	0
	0.0	0.0	0.0	0.0	0.0	0.0	0.0	0.0	0.0	0.0
5階	0	0	0	0	0	0	0	0	0	0
	0.0	0.0	0.0	0.0	0.0	0.0	0.0	0.0	0.0	0.0
6～9階	0	0	0	0	0	0	0	0	0	0
	0.0	0.0	0.0	0.0	0.0	0.0	0.0	0.0	0.0	0.0
10階以上	0	0	0	0	0	0	0	0	0	0
	0.0	0.0	0.0	0.0	0.0	0.0	0.0	0.0	0.0	0.0

	調査数	特に対策をしない	水害に強い家にする	浸水被害を補填する保	る動家財・家具を二階にす移	地浸水の危険性が少ない	加域での防災活動に参	する政に河川整備を要求	その他	無回答
持ち家	158	0	29	61	40	38	30	63	2	40
	100.0	0.0	18.4	38.6	25.3	24.1	19.0	39.9	1.3	25.3
賃貸	45	2	8	14	11	14	7	16	0	9
	100.0	4.4	17.8	31.1	24.4	31.1	15.6	35.6	0.0	20.0

	調査数	特に対策をしない	水害に強い家にする	浸水被害を補填する保	る動家財・家具を二階にす移	地浸水の危険性が少ない	加域での防災活動に参	する政に河川整備を要求	その他	無回答
木造	141	1	25	56	34	31	25	53	2	37
	100.0	0.7	17.7	39.7	24.1	22.0	17.7	37.6	1.4	26.2
非木造	61	1	11	20	17	21	13	27	0	11
	100.0	1.6	18.0	32.8	27.9	34.4	21.3	44.3	0.0	18.0





「災害に関するアンケート調査」（西枇杷島町）

問7 20年に一度  
問1002(4)居住年数

	調査数	特に対策をしない	水害に強い家にする	浸水被害を補填する保険に入る	家財・家具を二階に移すなどの工夫をする	浸水の危険性が少ない地域に引越す	地域での防災活動に参加する	行政に河川整備を要求する	その他	無回答
全体	205	6	36	68	43	42	29	85	2	55
	100.0	2.9	17.6	33.2	21.0	20.5	14.1	41.5	1.0	26.8
1年未満	7	0	0	2	0	1	1	3	0	3
	100.0	0.0	0.0	28.6	0.0	14.3	14.3	42.9	0.0	42.9
1年以上3年未満	6	0	1	4	2	1	1	3	0	2
	100.0	0.0	16.7	66.7	33.3	16.7	16.7	50.0	0.0	33.3
3年以上10年未満	32	0	7	9	12	10	8	14	0	6
	100.0	0.0	21.9	28.1	37.5	31.3	25.0	43.8	0.0	18.8
10年以上20年未満	31	3	7	11	8	4	3	14	0	7
	100.0	9.7	22.6	35.5	25.8	12.9	9.7	45.2	0.0	22.6
20年以上30年未満	28	1	4	6	4	8	2	9	0	7
	100.0	3.6	14.3	21.4	14.3	28.6	7.1	32.1	0.0	25.0
30年以上40年未満	37	1	5	13	5	8	5	17	2	7
	100.0	2.7	13.5	35.1	13.5	21.6	13.5	45.9	5.4	18.9
40年以上50年未満	29	0	3	7	4	7	2	9	0	11
	100.0	0.0	10.3	24.1	13.8	24.1	6.9	31.0	0.0	37.9
50年以上	33	1	8	14	7	2	6	14	0	12
	100.0	3.0	24.2	42.4	21.2	6.1	18.2	42.4	0.0	36.4

問7 20年に一度

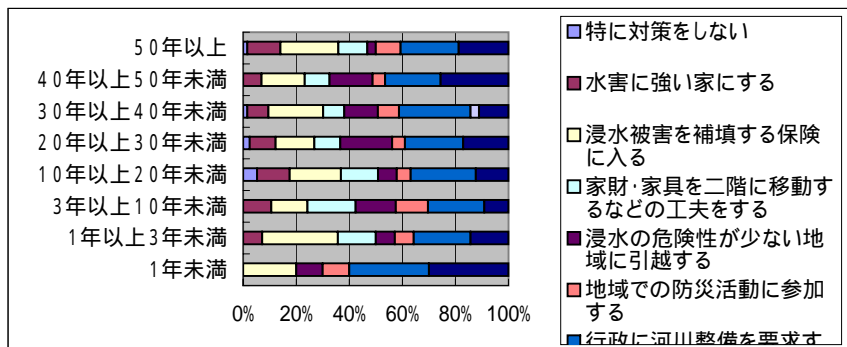

問7 10年に一度

	調査数	特に対策をしない	水害に強い家にする	浸水被害を補填する保険に入る	家財・家具を二階に移すなどの工夫をする	浸水の危険性が少ない地域に引越す	地域での防災活動に参加する	行政に河川整備を要求する	その他	無回答
全体	205	2	38	77	52	53	39	81	2	49
	100.0	1.0	18.5	37.6	25.4	25.9	19.0	39.5	1.0	23.9
1年未満	7	0	0	2	1	1	1	3	0	3
	100.0	0.0	0.0	28.6	14.3	14.3	14.3	42.9	0.0	42.9
1年以上3年未満	6	0	1	4	4	1	1	3	0	2
	100.0	0.0	16.7	66.7	66.7	16.7	16.7	50.0	0.0	33.3
3年以上10年未満	32	0	8	14	10	12	10	12	0	4
	100.0	0.0	25.0	43.8	31.3	37.5	31.3	37.5	0.0	12.5
10年以上20年未満	31	1	7	11	10	6	5	13	0	7
	100.0	3.2	22.6	35.5	32.3	19.4	16.1	41.9	0.0	22.6
20年以上30年未満	28	0	5	10	5	10	5	13	0	6
	100.0	0.0	17.9	35.7	17.9	35.7	17.9	46.4	0.0	21.4
30年以上40年未満	37	1	4	11	6	10	7	15	2	8
	100.0	2.7	10.8	29.7	16.2	27.0	18.9	40.5	5.4	21.6
40年以上50年未満	29	0	3	10	6	9	1	7	0	8
	100.0	0.0	10.3	34.5	20.7	31.0	3.4	24.1	0.0	27.6
50年以上	33	0	9	13	9	2	8	13	0	11
	100.0	0.0	27.3	39.4	27.3	6.1	24.2	39.4	0.0	33.3

問7 10年に一度

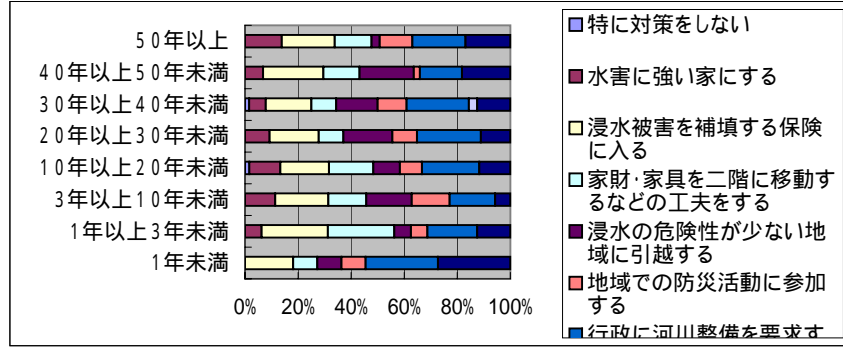

「災害に関するアンケート調査」(西枇杷島町)

問7 5年に一度  
問1001(1)年齢

	調査数	特に対策をしない	水害に強い家にする	浸水被害を補填する保険に入る	家財・家具を二階に移すなどの工夫をする	浸水の危険性が少ない地域に引越す	地域での防災活動に参加する	行政に河川整備を要求する	その他	無回答
全体	205	2	28	74	58	67	48	89	2	48
	100.0	1.0	13.7	36.1	28.3	32.7	23.4	43.4	1.0	23.4
20歳代	5	0	0	3	1	2	1	1	0	2
	100.0	0.0	0.0	60.0	20.0	40.0	20.0	20.0	0.0	40.0
30歳代	23	0	5	10	7	17	6	13	0	1
	100.0	0.0	21.7	43.5	30.4	73.9	26.1	56.5	0.0	4.3
40歳代	26	0	5	12	8	13	6	12	0	1
	100.0	0.0	19.2	46.2	30.8	50.0	23.1	46.2	0.0	3.8
50歳代	48	1	7	21	15	15	14	25	0	4
	100.0	2.1	14.6	43.8	31.3	31.3	29.2	52.1	0.0	8.3
60歳代	63	1	8	22	18	14	16	30	1	19
	100.0	1.6	12.7	34.9	28.6	22.2	25.4	47.6	1.6	30.2
70歳以上	39	0	2	5	8	5	4	7	1	21
	100.0	0.0	5.1	12.8	20.5	12.8	10.3	17.9	2.6	53.8

問1001(2)性別

男性	135	1	18	45	34	40	31	54	2	34
	100.0	0.7	13.3	33.3	25.2	29.6	23.0	40.0	1.5	25.2
女性	67	1	9	28	23	26	16	34	0	12
	100.0	1.5	13.4	41.8	34.3	38.8	23.9	50.7	0.0	17.9

問1001(3)世帯人数

1人	14	1	0	4	1	4	2	4	0	5
	100.0	7.1	0.0	28.6	7.1	28.6	14.3	28.6	0.0	35.7
2人	49	0	5	12	11	17	8	18	0	12
	100.0	0.0	10.2	24.5	22.4	34.7	16.3	36.7	0.0	24.5
3人	53	1	5	20	13	14	12	21	1	15
	100.0	1.9	9.4	37.7	24.5	26.4	22.6	39.6	1.9	28.3
4人	38	0	7	15	13	16	10	19	0	6
	100.0	0.0	18.4	39.5	34.2	42.1	26.3	50.0	0.0	15.8
5人	27	0	6	15	14	12	9	16	0	2
	100.0	0.0	22.2	55.6	51.9	44.4	33.3	59.3	0.0	7.4
6人以上	19	0	4	6	5	3	6	10	1	5
	100.0	0.0	21.1	31.6	26.3	15.8	31.6	52.6	5.3	26.3

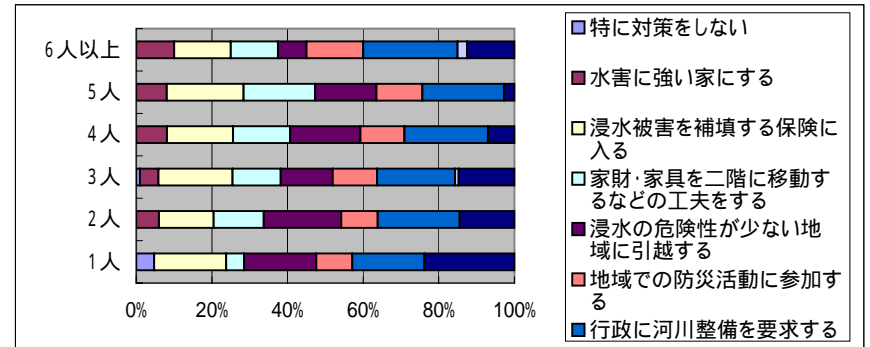
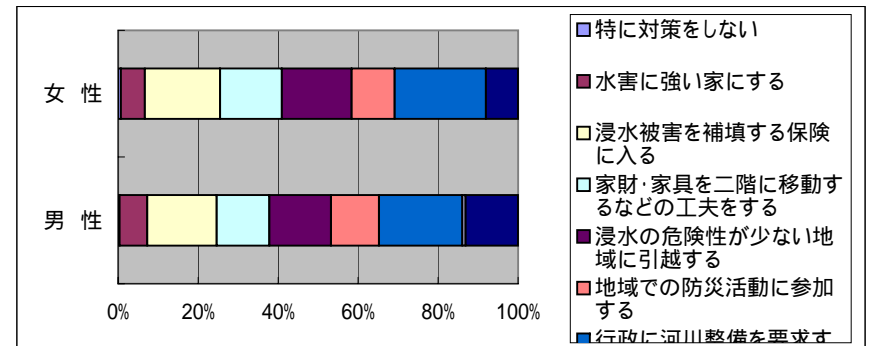
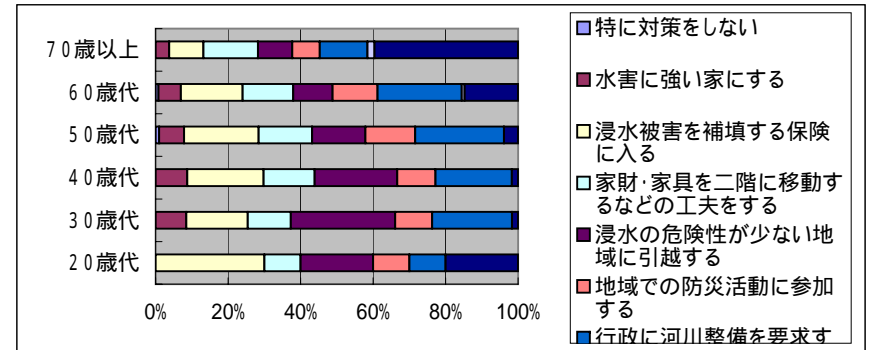

「災害に関するアンケート調査」（西枇杷島町）

問7 5年に一度

問1 002 (1) 住居形態

	調査数	特に対策をしない	水害に強い家にする	浸水被害を補填する保	る動家するなどの工夫を二階に移	地浸水の危険性が少ない	加域での防災活動に参	する行政に河川整備を要求	その他	無回答
全体	205 100.0	2 1.0	28 13.7	74 36.1	58 28.3	67 32.7	48 23.4	89 43.4	2 1.0	48 23.4
一戸建て	172 100.0	0 0.0	24 14.0	59 34.3	49 28.5	48 27.9	37 21.5	74 43.0	2 1.2	45 26.2
集合住宅	29 100.0	2 6.9	3 10.3	14 48.3	8 27.6	18 62.1	8 27.6	14 48.3	0 0.0	2 6.9

問1 002 (1) 一戸建て何階建て

1階	15 100.0	0 0.0	2 13.3	4 26.7	2 13.3	3 20.0	2 13.3	3 20.0	0 0.0	7 46.7
2階	132 100.0	0 0.0	20 15.2	50 37.9	44 33.3	39 29.5	31 23.5	62 47.0	2 1.5	26 19.7
3階以上	13 100.0	0 0.0	2 15.4	3 23.1	2 15.4	3 23.1	3 23.1	6 46.2	0 0.0	6 46.2

問1 002 (1) 集合住宅居住階

1階	16 100.0	1 6.3	2 12.5	11 68.8	6 37.5	8 50.0	6 37.5	11 68.8	0 0.0	1 6.3
2階	8 100.0	1 12.5	0 0.0	1 12.5	0 0.0	5 62.5	0 0.0	1 12.5	0 0.0	1 12.5
3階	5 100.0	0 0.0	1 20.0	2 40.0	2 40.0	5 100.0	2 40.0	2 40.0	0 0.0	0 0.0
4階	0 0.0	0 0.0	0 0.0	0 0.0	0 0.0	0 0.0	0 0.0	0 0.0	0 0.0	0 0.0
5階	0 0.0	0 0.0	0 0.0	0 0.0	0 0.0	0 0.0	0 0.0	0 0.0	0 0.0	0 0.0
6～9階	0 0.0	0 0.0	0 0.0	0 0.0	0 0.0	0 0.0	0 0.0	0 0.0	0 0.0	0 0.0
10階以上	0 0.0	0 0.0	0 0.0	0 0.0	0 0.0	0 0.0	0 0.0	0 0.0	0 0.0	0 0.0

問1 002 (2) 居住形態

持ち家	158 100.0	0 0.0	23 14.6	55 34.8	45 28.5	45 28.5	36 22.8	70 44.3	2 1.3	38 24.1
賃貸	45 100.0	2 4.4	4 8.9	18 40.0	12 26.7	21 46.7	11 24.4	18 40.0	0 0.0	9 20.0

問1 002 (3) 住居構造

木造	141 100.0	1 0.7	18 12.8	53 37.6	39 27.7	40 28.4	29 20.6	59 41.8	2 1.4	38 27.0
非木造	61 100.0	1 1.6	8 13.1	20 32.8	18 29.5	26 42.6	18 29.5	29 47.5	0 0.0	9 14.8



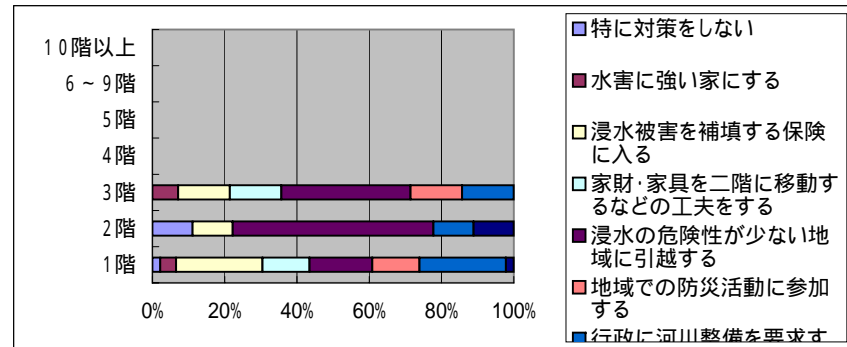
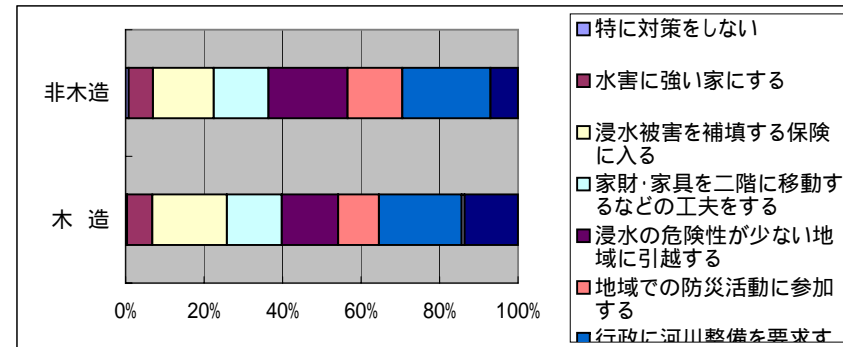
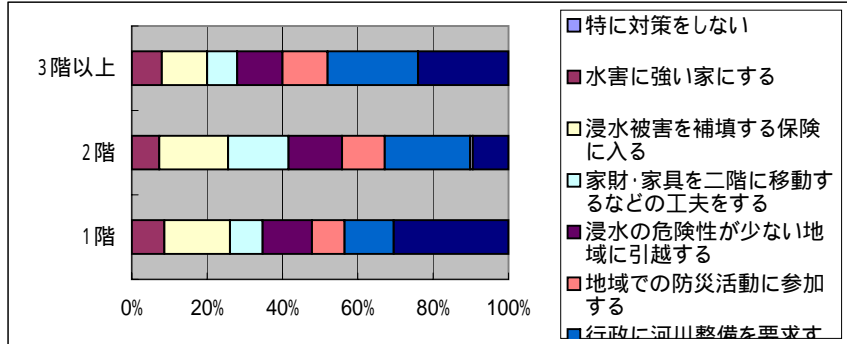
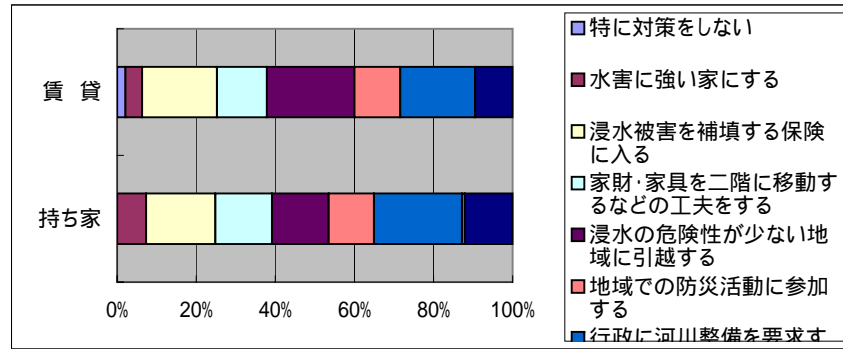
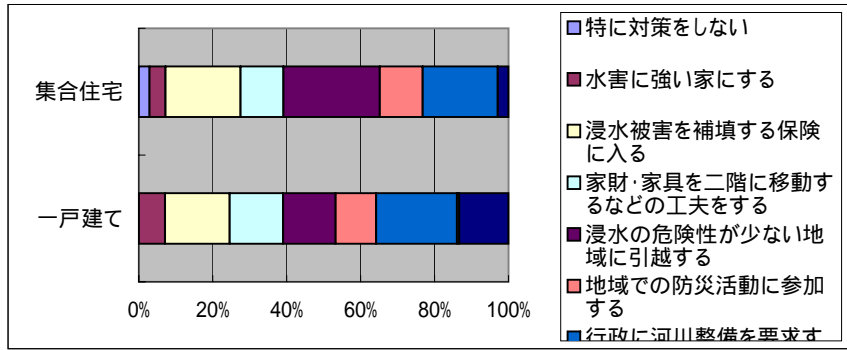

「災害に関するアンケート調査」(西枇杷島町)

問7 5年に一度  
問1002(4)居住年数

	調査数	特に対策をしない	水害に強い家にする	浸水被害を補填する保険に入る	家財・家具を二階に移す工夫をする	浸水の危険性が少ない地域に引越す	地域での防災活動に参加する	行政に河川整備を要求する	その他	無回答
全体	205 100.0	2 1.0	28 13.7	74 36.1	58 28.3	67 32.7	48 23.4	89 43.4	2 1.0	48 23.4
1年未満	7 100.0	0 0.0	0 0.0	3 42.9	1 14.3	1 14.3	0 0.0	1 14.3	0 0.0	3 42.9
1年以上3年未満	6 100.0	0 0.0	1 16.7	4 66.7	4 66.7	1 16.7	3 50.0	4 66.7	0 0.0	1 16.7
3年以上10年未満	32 100.0	0 0.0	4 12.5	13 40.6	11 34.4	17 53.1	10 31.3	14 43.8	0 0.0	5 15.6
10年以上20年未満	31 100.0	2 6.5	5 16.1	10 32.3	12 38.7	11 35.5	8 25.8	17 54.8	0 0.0	4 12.9
20年以上30年未満	28 100.0	0 0.0	3 10.7	8 28.6	7 25.0	12 42.9	7 25.0	13 46.4	0 0.0	7 25.0
30年以上40年未満	37 100.0	0 0.0	4 10.8	13 35.1	8 21.6	10 27.0	8 21.6	16 43.2	2 5.4	8 21.6
40年以上50年未満	29 100.0	0 0.0	2 6.9	7 24.1	5 17.2	10 34.5	3 10.3	8 27.6	0 0.0	8 27.6
50年以上	33 100.0	0 0.0	8 24.2	14 42.4	9 27.3	3 9.1	8 24.2	14 42.4	0 0.0	12 36.4

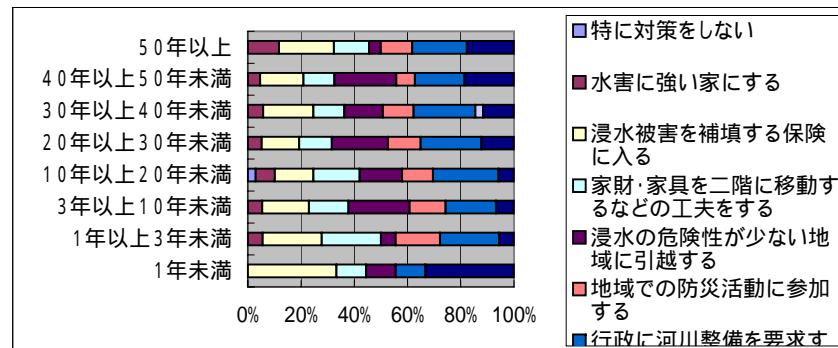

「災害に関するアンケート調査」（西枇杷島町）

問8 今後30年間に発生する可能性（確率）は26%

問1001(1)年齢

	調査数	非常に高い感じがする	やや高い感じがする	どちらでもない	やや低い感じがする	非常に低い感じがする	無回答
全体	205 100.0	24 11.7	62 30.2	48 23.4	33 16.1	8 3.9	30 14.6
20歳代	5 100.0	0 0.0	1 20.0	2 40.0	1 20.0	0 0.0	1 20.0
30歳代	23 100.0	4 17.4	4 17.4	6 26.1	7 30.4	2 8.7	0 0.0
40歳代	26 100.0	3 11.5	10 38.5	9 34.6	2 7.7	1 3.8	1 3.8
50歳代	48 100.0	5 10.4	13 27.1	16 33.3	7 14.6	3 6.3	4 8.3
60歳代	63 100.0	7 11.1	22 34.9	11 17.5	11 17.5	1 1.6	11 17.5
70歳以上	39 100.0	5 12.8	12 30.8	4 10.3	5 12.8	0 0.0	13 33.3

問1001(2)性別

男性	135 100.0	19 14.1	43 31.9	31 23.0	22 16.3	4 3.0	16 11.9
女性	67 100.0	5 7.5	18 26.9	17 25.4	11 16.4	3 4.5	13 19.4

問1001(3)世帯人数

1人	14 100.0	1 7.1	6 42.9	2 14.3	1 7.1	0 0.0	4 28.6
2人	49 100.0	6 12.2	14 28.6	6 12.2	10 20.4	2 4.1	11 22.4
3人	53 100.0	7 13.2	13 24.5	15 28.3	8 15.1	2 3.8	8 15.1
4人	38 100.0	4 10.5	14 36.8	10 26.3	6 15.8	1 2.6	3 7.9
5人	27 100.0	1 3.7	10 37.0	9 33.3	5 18.5	2 7.4	0 0.0
6人以上	19 100.0	5 26.3	4 21.1	5 26.3	3 15.8	0 0.0	2 10.5

問8 今後50年間に発生する可能性（確率）は39%

	調査数	非常に高い感じがする	やや高い感じがする	どちらでもない	やや低い感じがする	非常に低い感じがする	無回答
全体	205 100.0	26 12.7	51 24.9	54 26.3	32 15.6	4 2.0	38 18.5
20歳代	5 100.0	0 0.0	0 0.0	3 60.0	1 20.0	0 0.0	1 20.0
30歳代	23 100.0	3 13.0	8 34.8	6 26.1	4 17.4	2 8.7	0 0.0
40歳代	26 100.0	2 7.7	8 30.8	11 42.3	4 15.4	0 0.0	1 3.8
50歳代	48 100.0	4 8.3	12 25.0	16 33.3	9 18.8	1 2.1	6 12.5
60歳代	63 100.0	9 14.3	14 22.2	14 22.2	9 14.3	0 0.0	17 27.0
70歳以上	39 100.0	8 20.5	9 23.1	4 10.3	4 10.3	1 2.6	13 33.3

男性	135 100.0	20 14.8	40 29.6	35 25.9	18 13.3	2 1.5	20 14.8
女性	67 100.0	6 9.0	11 16.4	19 28.4	13 19.4	2 3.0	16 23.9

1人	14 100.0	2 14.3	3 21.4	3 21.4	3 21.4	0 0.0	3 21.4
2人	49 100.0	5 10.2	10 20.4	8 16.3	7 14.3	1 2.0	18 36.7
3人	53 100.0	7 13.2	13 24.5	14 26.4	7 13.2	0 0.0	12 22.6
4人	38 100.0	4 10.5	13 34.2	12 31.6	6 15.8	0 0.0	3 7.9
5人	27 100.0	2 7.4	7 25.9	10 37.0	4 14.8	3 11.1	1 3.7
6人以上	19 100.0	5 26.3	4 21.1	6 31.6	4 21.1	0 0.0	0 0.0

問8 今後30年間に発生する可能性(確率)は26%

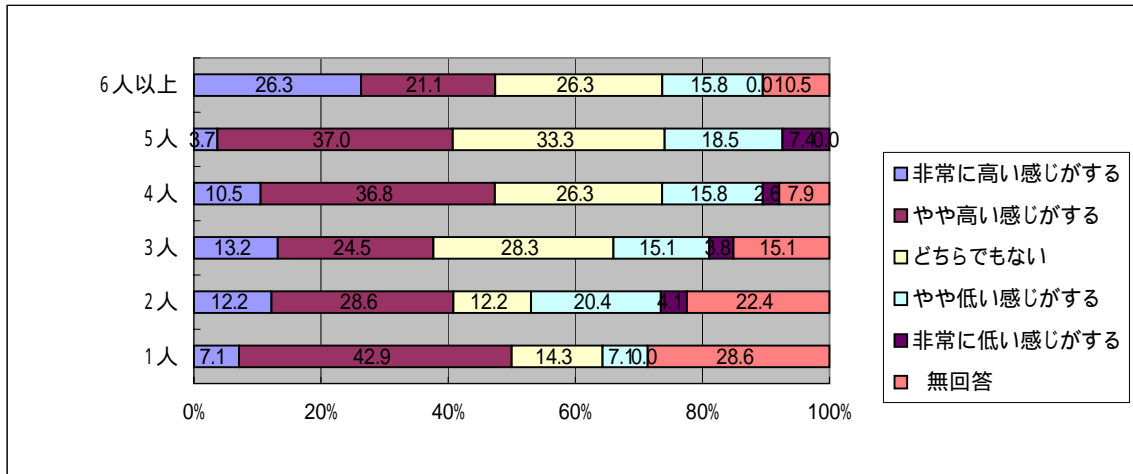
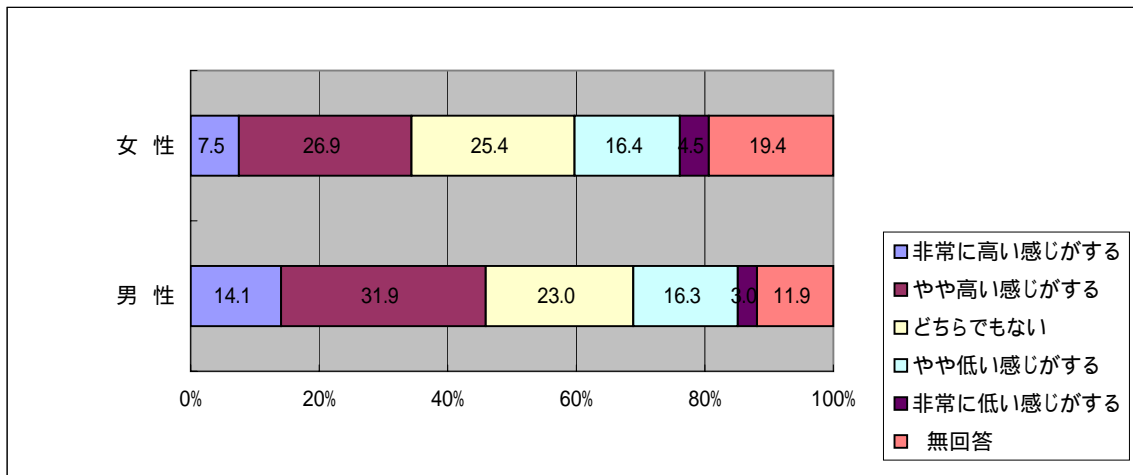
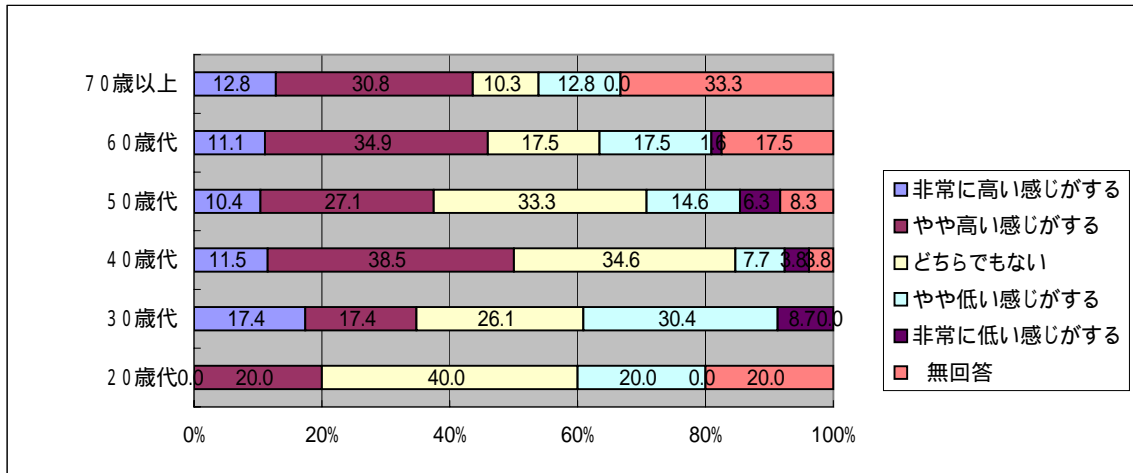

問8 今後50年間に発生する可能性(確率)は3.9%

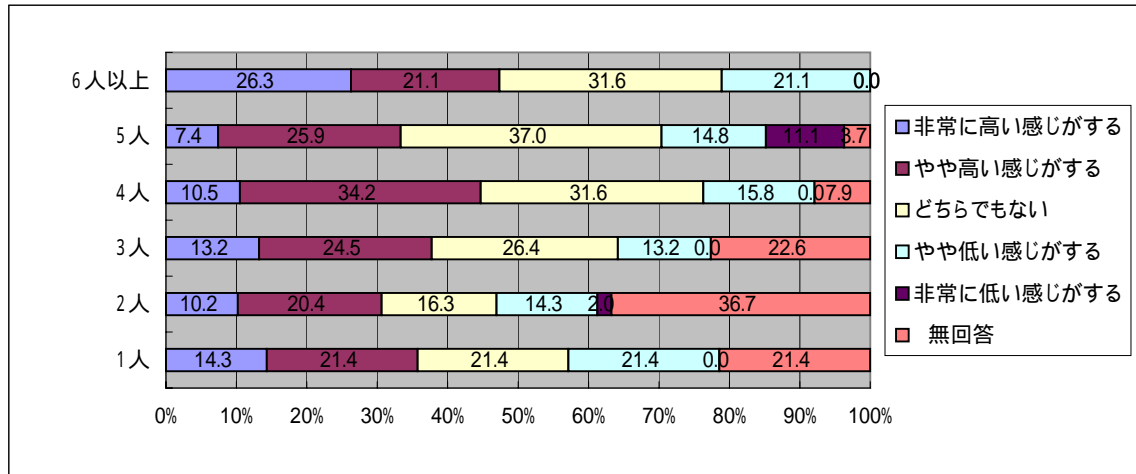
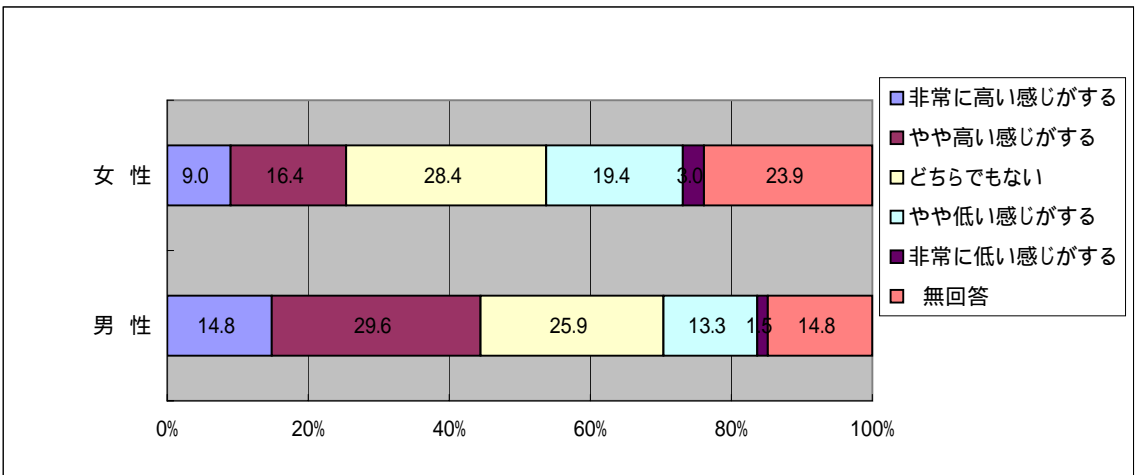
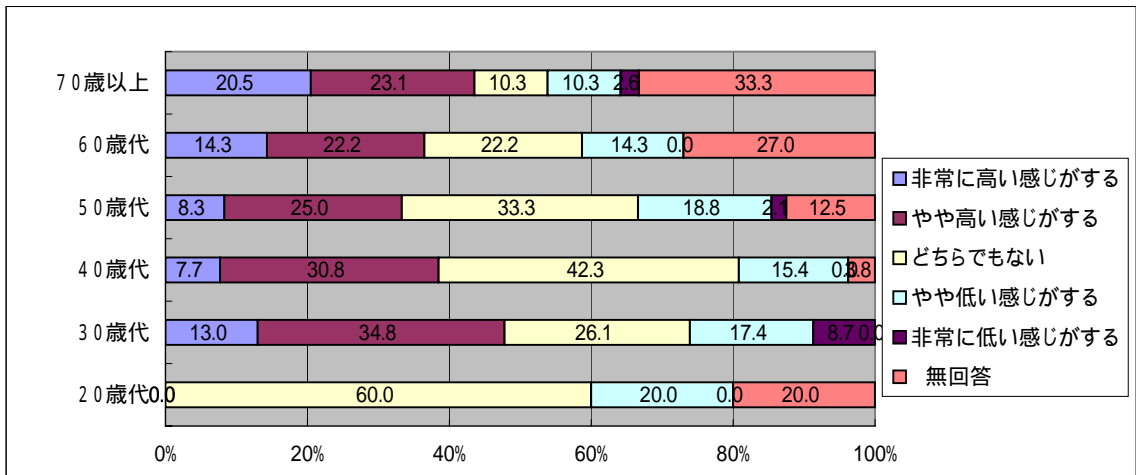

「災害に関するアンケート調査」(西枇杷島町)

問8 今後30年間に発生する可能性(確率)は26%

問1 002(1) 住居形態

	調査数	非常に高い感じがする	やや高い感じがする	どちらでもない	やや低い感じがする	非常に低い感じがする	無回答
全体	205 100.0	24 11.7	62 30.2	48 23.4	33 16.1	8 3.9	30 14.6
一戸建て	172 100.0	19 11.0	54 31.4	38 22.1	28 16.3	6 3.5	27 15.7
集合住宅	29 100.0	5 17.2	8 27.6	10 34.5	3 10.3	1 3.4	2 6.9

問1 002(1) 一戸建て何階建て

	調査数	非常に高い感じがする	やや高い感じがする	どちらでもない	やや低い感じがする	非常に低い感じがする	無回答
1階	15 100.0	1 6.7	5 33.3	2 13.3	3 20.0	0 0.0	4 26.7
2階	132 100.0	16 12.1	41 31.1	33 25.0	22 16.7	4 3.0	16 12.1
3階以上	13 100.0	2 15.4	3 23.1	3 23.1	2 15.4	0 0.0	3 23.1

問1 002(1) 集合住宅居住階

	調査数	非常に高い感じがする	やや高い感じがする	どちらでもない	やや低い感じがする	非常に低い感じがする	無回答
1階	16 100.0	3 18.8	5 31.3	5 31.3	1 6.3	1 6.3	1 6.3
2階	8 100.0	0 0.0	2 25.0	4 50.0	1 12.5	0 0.0	1 12.5
3階	5 100.0	2 40.0	1 20.0	1 20.0	1 20.0	0 0.0	0 0.0
4階	0 0.0	0 0.0	0 0.0	0 0.0	0 0.0	0 0.0	0 0.0
5階	0 0.0	0 0.0	0 0.0	0 0.0	0 0.0	0 0.0	0 0.0
6~9階	0 0.0	0 0.0	0 0.0	0 0.0	0 0.0	0 0.0	0 0.0
10階以上	0 0.0	0 0.0	0 0.0	0 0.0	0 0.0	0 0.0	0 0.0

問1 002(2) 居住形態

	調査数	非常に高い感じがする	やや高い感じがする	どちらでもない	やや低い感じがする	非常に低い感じがする	無回答
持ち家	158 100.0	18 11.4	51 32.3	37 23.4	24 15.2	6 3.8	22 13.9
賃貸	45 100.0	6 13.3	10 22.2	11 24.4	9 20.0	1 2.2	8 17.8

問1 002(3) 住居構造

	調査数	非常に高い感じがする	やや高い感じがする	どちらでもない	やや低い感じがする	非常に低い感じがする	無回答
木造	141 100.0	14 9.9	47 33.3	26 18.4	24 17.0	6 4.3	24 17.0
非木造	61 100.0	8 13.1	15 24.6	22 36.1	9 14.8	1 1.6	6 9.8

問8 今後50年間に発生する可能性(確率)は39%

	調査数	非常に高い感じがする	やや高い感じがする	どちらでもない	やや低い感じがする	非常に低い感じがする	無回答
全体	205 100.0	26 12.7	51 24.9	54 26.3	32 15.6	4 2.0	38 18.5
一戸建て	172 100.0	22 12.8	41 23.8	44 25.6	26 15.1	4 2.3	35 20.3
集合住宅	29 100.0	4 13.8	10 34.5	10 34.5	3 10.3	0 0.0	2 6.9

	調査数	非常に高い感じがする	やや高い感じがする	どちらでもない	やや低い感じがする	非常に低い感じがする	無回答
1階	15 100.0	3 20.0	3 20.0	3 20.0	2 13.3	0 0.0	4 26.7
2階	132 100.0	15 11.4	31 23.5	39 29.5	20 15.2	3 2.3	24 18.2
3階以上	13 100.0	3 23.1	5 38.5	1 7.7	3 23.1	0 0.0	1 7.7

	調査数	非常に高い感じがする	やや高い感じがする	どちらでもない	やや低い感じがする	非常に低い感じがする	無回答
1階	16 100.0	3 18.8	4 25.0	6 37.5	2 12.5	0 0.0	1 6.3
2階	8 100.0	0 0.0	5 62.5	2 25.0	0 0.0	0 0.0	1 12.5
3階	5 100.0	1 20.0	1 20.0	2 40.0	1 20.0	0 0.0	0 0.0
4階	0 0.0	0 0.0	0 0.0	0 0.0	0 0.0	0 0.0	0 0.0
5階	0 0.0	0 0.0	0 0.0	0 0.0	0 0.0	0 0.0	0 0.0
6~9階	0 0.0	0 0.0	0 0.0	0 0.0	0 0.0	0 0.0	0 0.0
10階以上	0 0.0	0 0.0	0 0.0	0 0.0	0 0.0	0 0.0	0 0.0

	調査数	非常に高い感じがする	やや高い感じがする	どちらでもない	やや低い感じがする	非常に低い感じがする	無回答
持ち家	158 100.0	20 12.7	40 25.3	43 27.2	23 14.6	3 1.9	29 18.4
賃貸	45 100.0	6 13.3	11 24.4	11 24.4	7 15.6	1 2.2	9 20.0

	調査数	非常に高い感じがする	やや高い感じがする	どちらでもない	やや低い感じがする	非常に低い感じがする	無回答
木造	141 100.0	17 12.1	37 26.2	32 22.7	22 15.6	4 2.8	29 20.6
非木造	61 100.0	8 13.1	14 23.0	22 36.1	9 14.8	0 0.0	8 13.1

問8 今後30年間に発生する可能性(確率)は2.6%

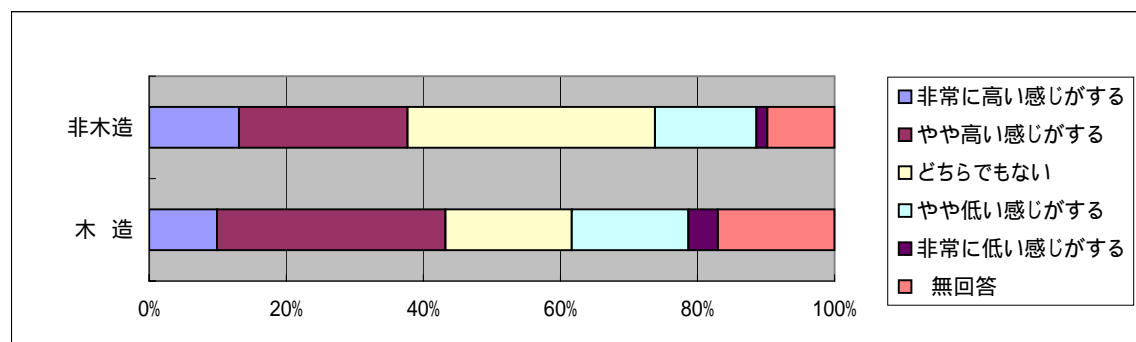
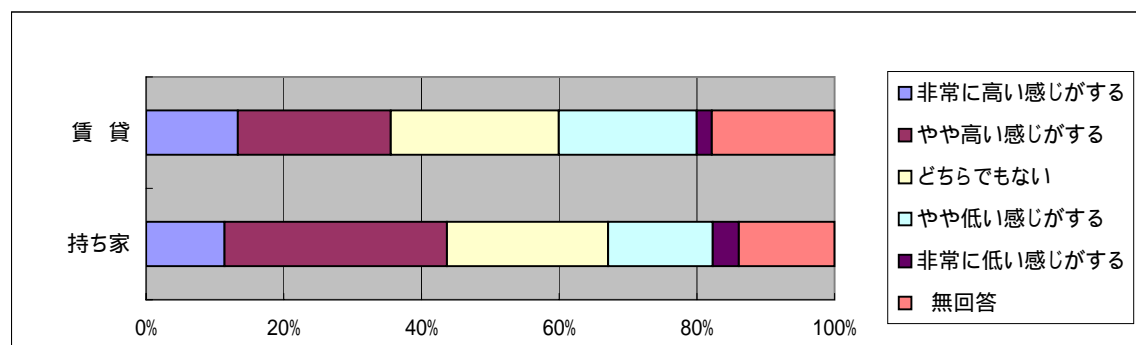
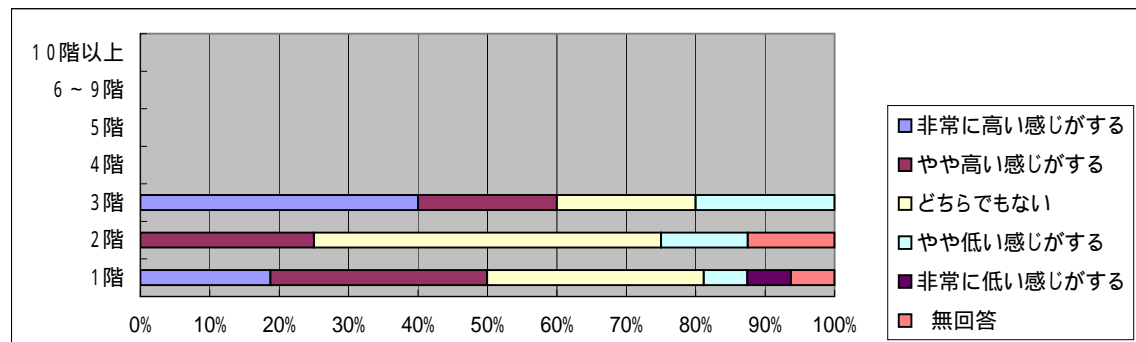
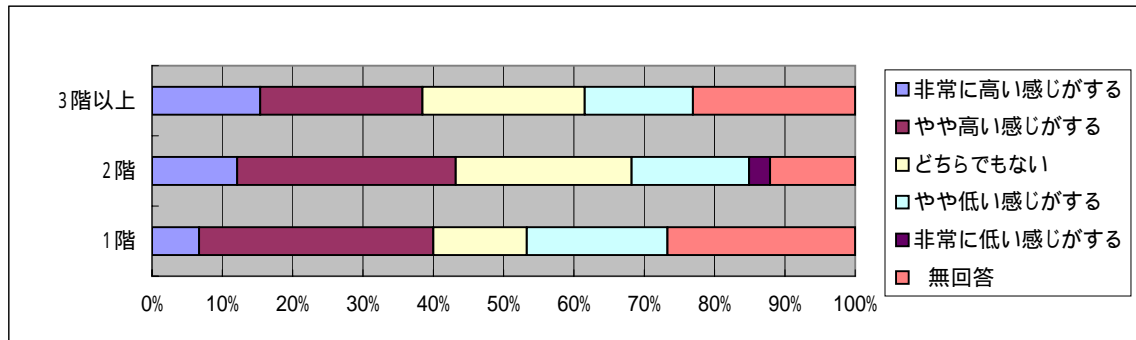
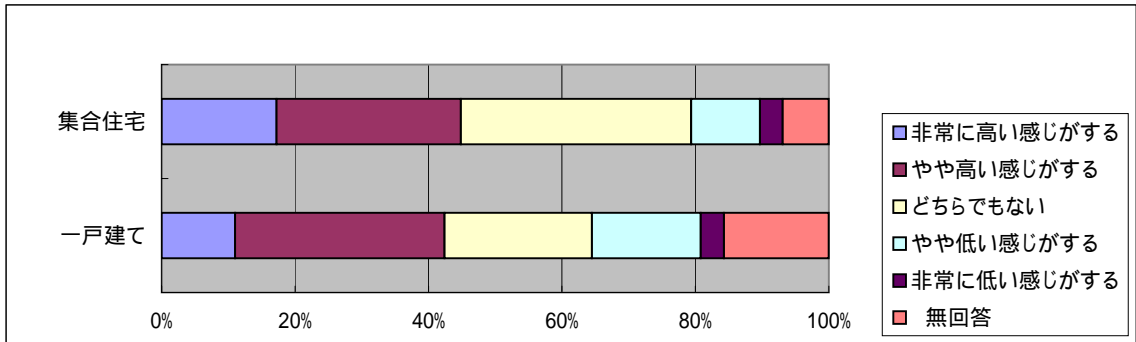

問8 今後50年間に発生する可能性(確率)は39%

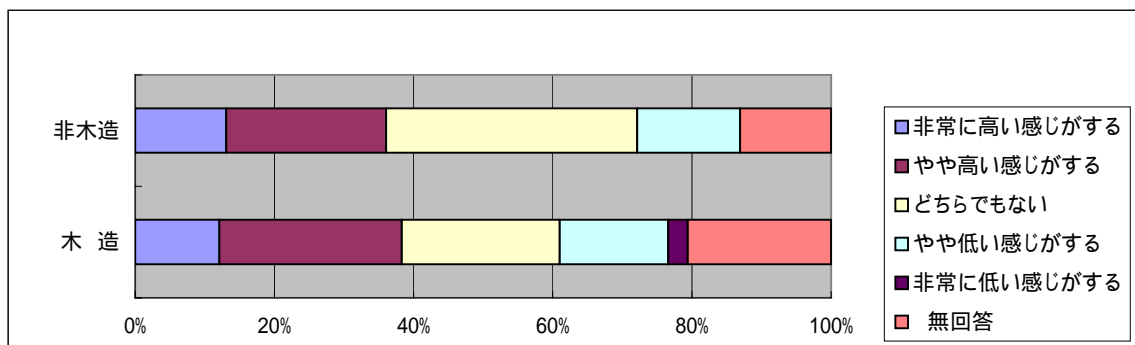
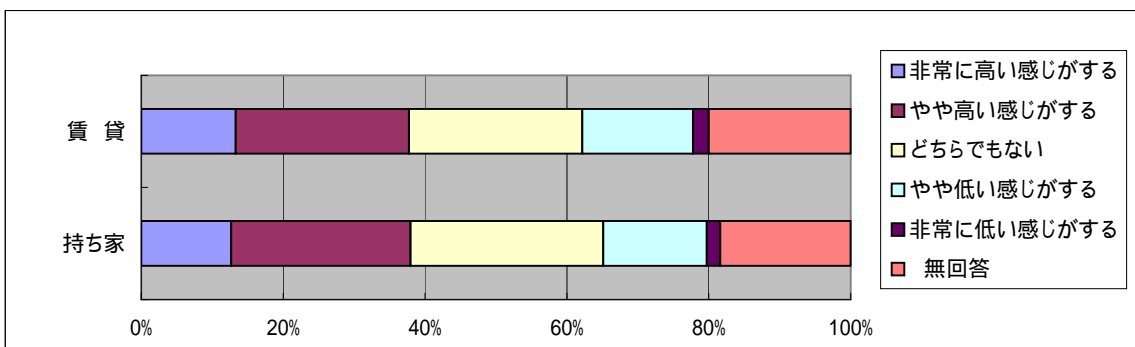
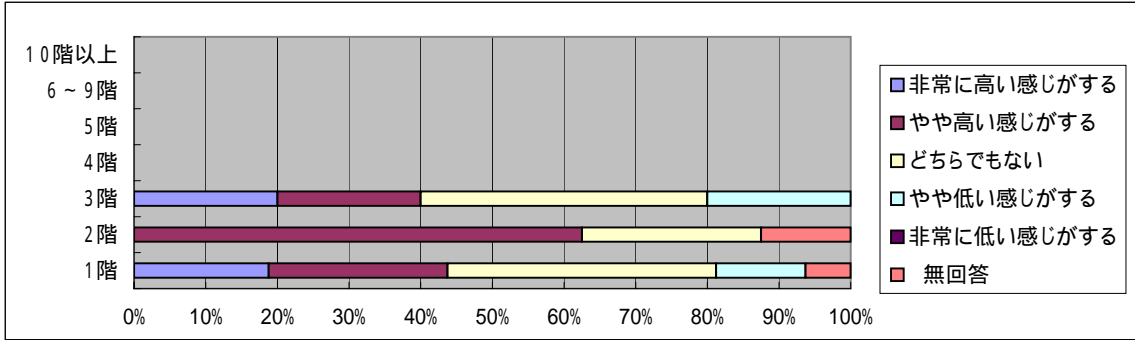
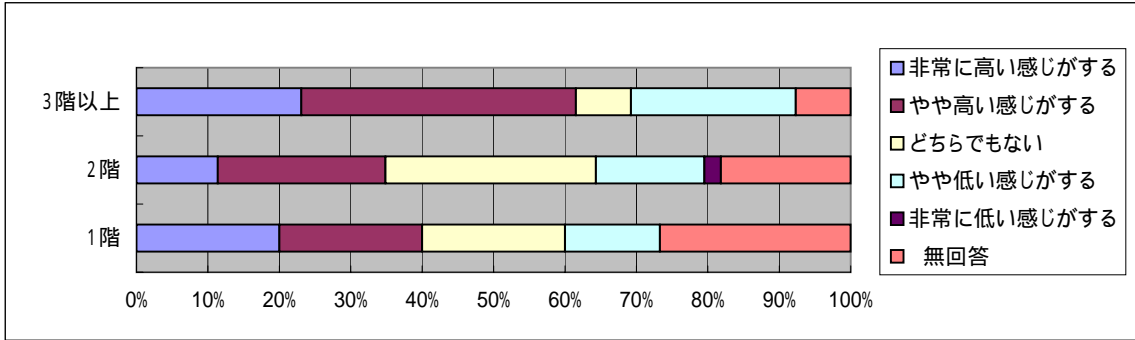
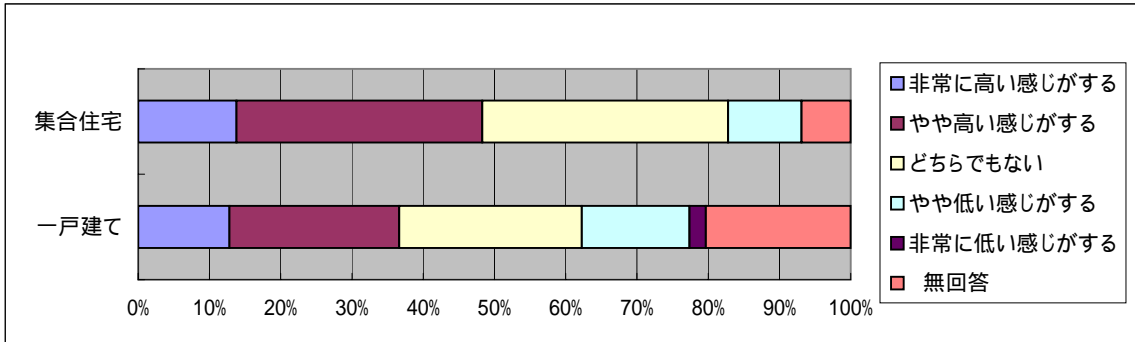



「災害に関するアンケート調査」(西枇杷島町)

問8 今後30年間に発生する可能性(確率)は26%  
問1 002(4) 居住年数

	調査数	非常に高い感じがする	やや高い感じがする	どちらでもない	やや低い感じがする	非常に低い感じがする	無回答
全体	205	24	62	48	33	8	30
	100.0	11.7	30.2	23.4	16.1	3.9	14.6
1年未満	7	0	2	1	1	0	3
	100.0	0.0	28.6	14.3	14.3	0.0	42.9
1年以上3年未満	6	1	1	1	2	0	1
	100.0	16.7	16.7	16.7	33.3	0.0	16.7
3年以上10年未満	32	5	6	9	8	3	1
	100.0	15.6	18.8	28.1	25.0	9.4	3.1
10年以上20年未満	31	4	8	8	6	1	4
	100.0	12.9	25.8	25.8	19.4	3.2	12.9
20年以上30年未満	28	6	10	2	5	2	3
	100.0	21.4	35.7	7.1	17.9	7.1	10.7
30年以上40年未満	37	3	13	10	6	0	5
	100.0	8.1	35.1	27.0	16.2	0.0	13.5
40年以上50年未満	29	1	12	6	4	1	5
	100.0	3.4	41.4	20.7	13.8	3.4	17.2
50年以上	33	4	10	10	1	0	8
	100.0	12.1	30.3	30.3	3.0	0.0	24.2

問8 今後50年間に発生する可能性(確率)は39%

	調査数	非常に高い感じがする	やや高い感じがする	どちらでもない	やや低い感じがする	非常に低い感じがする	無回答
全体	205	26	51	54	32	4	38
	100.0	12.7	24.9	26.3	15.6	2.0	18.5
1年未満	7	0	2	2	0	0	3
	100.0	0.0	28.6	28.6	0.0	0.0	42.9
1年以上3年未満	6	0	1	1	2	0	2
	100.0	0.0	16.7	16.7	33.3	0.0	33.3
3年以上10年未満	32	5	7	11	5	3	1
	100.0	15.6	21.9	34.4	15.6	9.4	3.1
10年以上20年未満	31	6	7	9	5	1	3
	100.0	19.4	22.6	29.0	16.1	3.2	9.7
20年以上30年未満	28	6	7	5	5	0	5
	100.0	21.4	25.0	17.9	17.9	0.0	17.9
30年以上40年未満	37	3	10	13	5	0	6
	100.0	8.1	27.0	35.1	13.5	0.0	16.2
40年以上50年未満	29	1	9	3	6	0	10
	100.0	3.4	31.0	10.3	20.7	0.0	34.5
50年以上	33	5	8	9	3	0	8
	100.0	15.2	24.2	27.3	9.1	0.0	24.2

問8 今後30年間に発生する可能性(確率)は26%

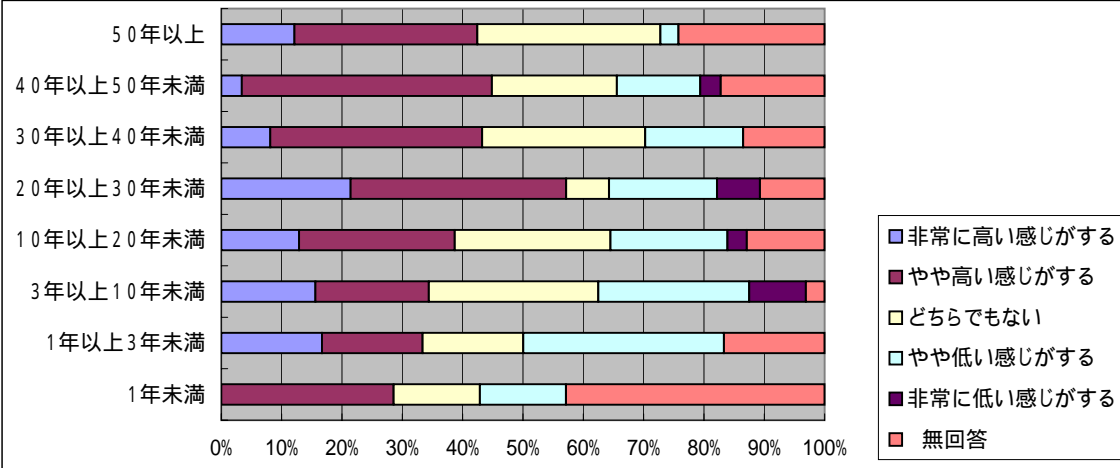

問8 今後50年間に発生する可能性(確率)は39%

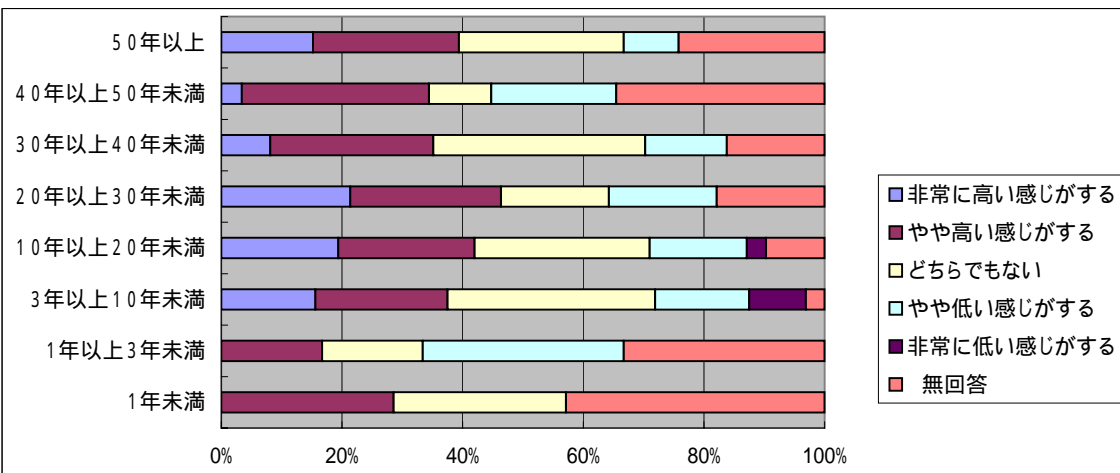

「災害に関するアンケート調査」（西枇杷島町）

問8 今後80年間に発生する可能性（確率）は5.5%

問1001（1）年齢

	調査数	非常に高い感じがする	やや高い感じがする	どちらでもない	やや低い感じがする	非常に低い感じがする	無回答
全体	205 100.0	24 11.7	46 22.4	55 26.8	27 13.2	6 2.9	47 22.9
20歳代	5 100.0	0 0.0	1 20.0	3 60.0	0 0.0	0 0.0	1 20.0
30歳代	23 100.0	4 17.4	8 34.8	6 26.1	4 17.4	1 4.3	0 0.0
40歳代	26 100.0	2 7.7	8 30.8	9 34.6	4 15.4	2 7.7	1 3.8
50歳代	48 100.0	6 12.5	13 27.1	15 31.3	8 16.7	1 2.1	5 10.4
60歳代	63 100.0	7 11.1	10 15.9	17 27.0	7 11.1	2 3.2	20 31.7
70歳以上	39 100.0	5 12.8	5 12.8	5 12.8	4 10.3	0 0.0	20 51.3

問1001（2）性別

男性	135 100.0	17 12.6	29 21.5	40 29.6	18 13.3	3 2.2	28 20.7
女性	67 100.0	7 10.4	16 23.9	15 22.4	9 13.4	3 4.5	17 25.4

問1001（3）世帯人数

1人	14 100.0	0 0.0	5 35.7	3 21.4	2 14.3	0 0.0	4 28.6
2人	49 100.0	8 16.3	8 16.3	8 16.3	5 10.2	1 2.0	19 38.8
3人	53 100.0	5 9.4	12 22.6	14 26.4	7 13.2	1 1.9	14 26.4
4人	38 100.0	5 13.2	9 23.7	13 34.2	5 13.2	2 5.3	4 10.5
5人	27 100.0	2 7.4	5 18.5	13 48.1	5 18.5	1 3.7	1 3.7
6人以上	19 100.0	4 21.1	6 31.6	3 15.8	3 15.8	1 5.3	2 10.5

問8 今後100年間に発生する可能性（確率）は6.3%

	調査数	非常に高い感じがする	やや高い感じがする	どちらでもない	やや低い感じがする	非常に低い感じがする	無回答
全体	205 100.0	36 17.6	34 16.6	43 21.0	35 17.1	11 5.4	46 22.4
20歳代	5 100.0	0 0.0	1 20.0	0 0.0	2 40.0	1 20.0	1 20.0
30歳代	23 100.0	5 21.7	5 21.7	6 26.1	5 21.7	2 8.7	0 0.0
40歳代	26 100.0	4 15.4	8 30.8	6 23.1	5 19.2	3 11.5	0 0.0
50歳代	48 100.0	9 18.8	9 18.8	13 27.1	10 20.8	1 2.1	6 12.5
60歳代	63 100.0	11 17.5	7 11.1	11 17.5	9 14.3	4 6.3	21 33.3
70歳以上	39 100.0	6 15.4	4 10.3	7 17.9	4 10.3	0 0.0	18 46.2

男性	135 100.0	26 19.3	21 15.6	33 24.4	21 15.6	7 5.2	27 20.0
女性	67 100.0	9 13.4	13 19.4	10 14.9	14 20.9	4 6.0	17 25.4

1人	14 100.0	0 0.0	3 21.4	1 7.1	5 35.7	1 7.1	4 28.6
2人	49 100.0	10 20.4	5 10.2	8 16.3	7 14.3	1 2.0	18 36.7
3人	53 100.0	10 18.9	7 13.2	14 26.4	7 13.2	1 1.9	14 26.4
4人	38 100.0	5 13.2	12 31.6	6 15.8	7 18.4	4 10.5	4 10.5
5人	27 100.0	3 11.1	5 18.5	10 37.0	6 22.2	2 7.4	1 3.7
6人以上	19 100.0	7 36.8	2 10.5	3 15.8	3 15.8	2 10.5	2 10.5

問8 今後80年間に発生する可能性(確率)は55%

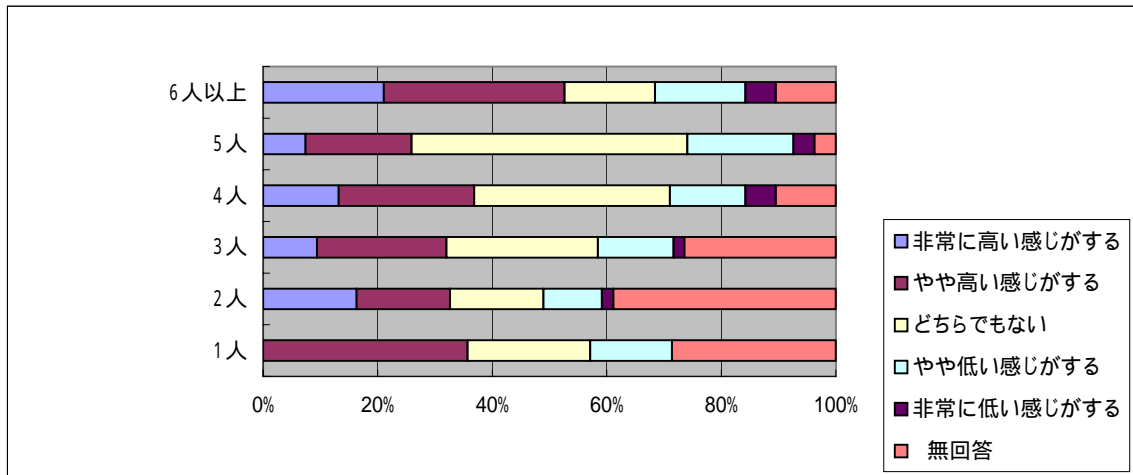
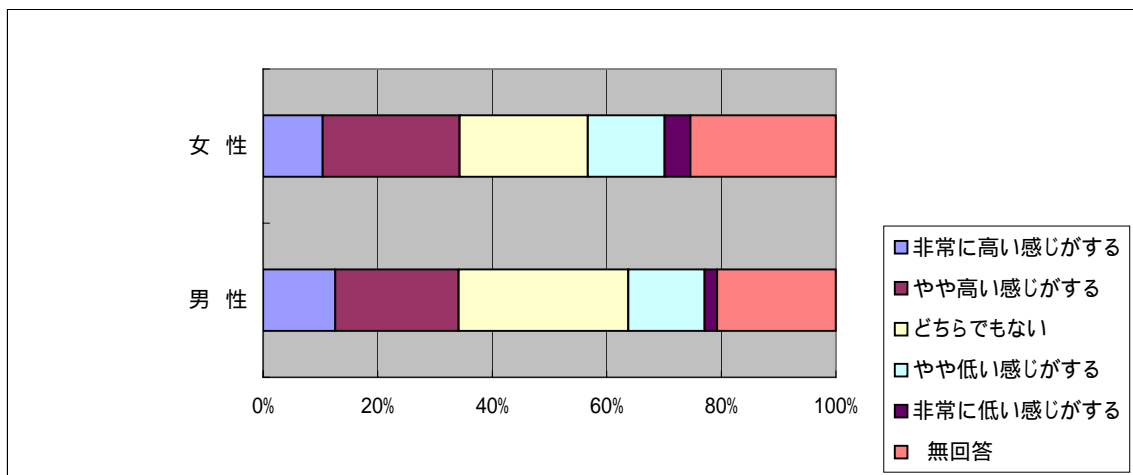
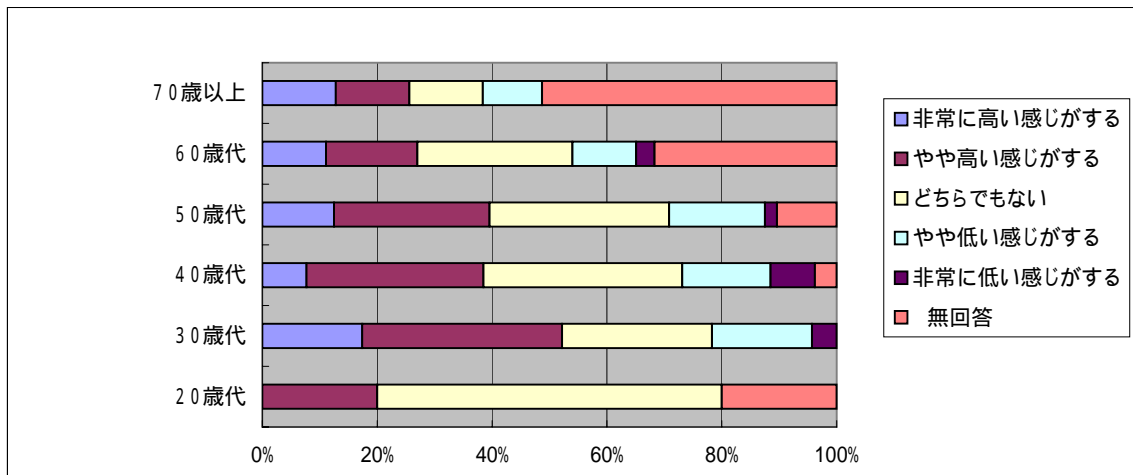

問8 今後100年間に発生する可能性(確率)は63%

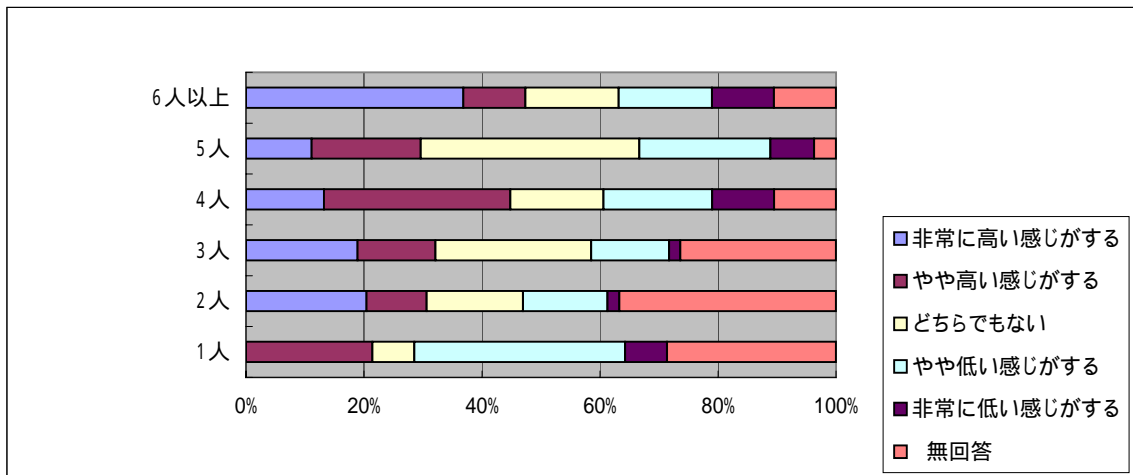
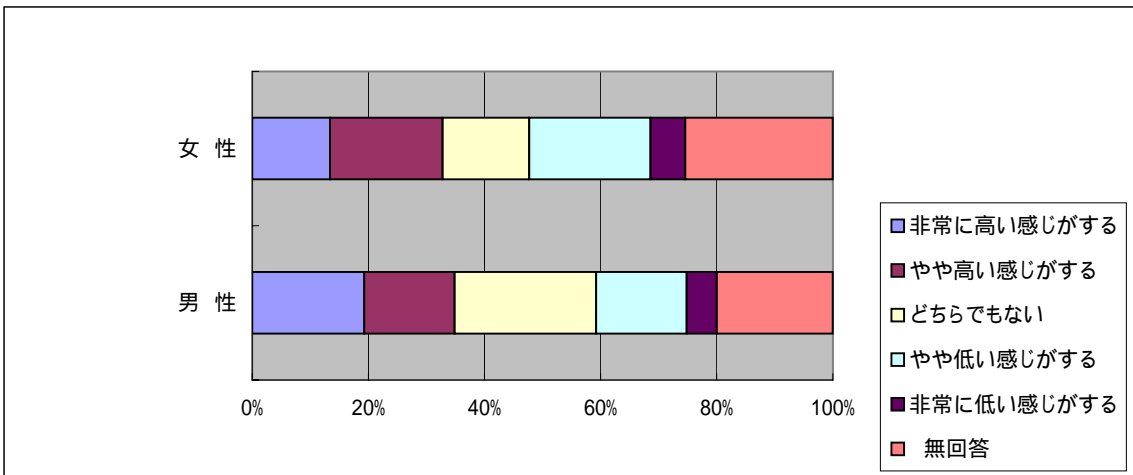
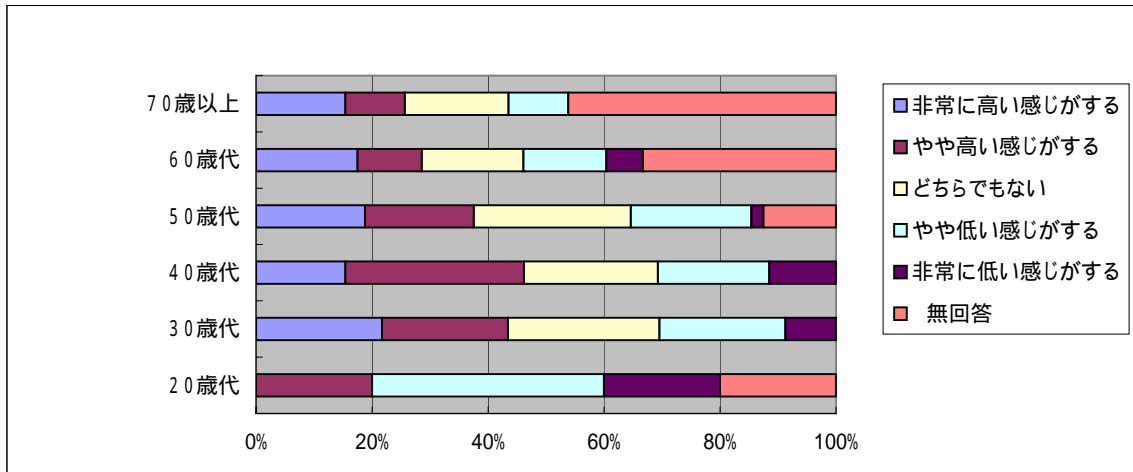

「災害に関するアンケート調査」(西枇杷島町)

問8 今後80年間に発生する可能性(確率)は5.5%

問1002(1) 住居形態

	調査数	非常に高い感じがする	やや高い感じがする	どちらでもない	やや低い感じがする	非常に低い感じがする	無回答
全体	205 100.0	24 11.7	46 22.4	55 26.8	27 13.2	6 2.9	47 22.9
一戸建て	172 100.0	20 11.6	37 21.5	45 26.2	22 12.8	5 2.9	43 25.0
集合住宅	29 100.0	4 13.8	7 24.1	10 34.5	4 13.8	1 3.4	3 10.3

問1002(1) 一戸建て何階建て

	調査数	非常に高い感じがする	やや高い感じがする	どちらでもない	やや低い感じがする	非常に低い感じがする	無回答
1階	15 100.0	1 6.7	2 13.3	7 46.7	0 0.0	0 0.0	5 33.3
2階	132 100.0	17 12.9	29 22.0	34 25.8	20 15.2	5 3.8	27 20.5
3階以上	13 100.0	2 15.4	3 23.1	4 30.8	1 7.7	0 0.0	3 23.1

問1002(1) 集合住宅居住階

	調査数	非常に高い感じがする	やや高い感じがする	どちらでもない	やや低い感じがする	非常に低い感じがする	無回答
1階	16 100.0	2 12.5	3 18.8	6 37.5	2 12.5	1 6.3	2 12.5
2階	8 100.0	2 25.0	3 37.5	2 25.0	0 0.0	0 0.0	1 12.5
3階	5 100.0	0 0.0	1 20.0	2 40.0	2 40.0	0 0.0	0 0.0
4階	0 0.0	0 0.0	0 0.0	0 0.0	0 0.0	0 0.0	0 0.0
5階	0 0.0	0 0.0	0 0.0	0 0.0	0 0.0	0 0.0	0 0.0
6~9階	0 0.0	0 0.0	0 0.0	0 0.0	0 0.0	0 0.0	0 0.0
10階以上	0 0.0	0 0.0	0 0.0	0 0.0	0 0.0	0 0.0	0 0.0

問1002(2) 居住形態

	調査数	非常に高い感じがする	やや高い感じがする	どちらでもない	やや低い感じがする	非常に低い感じがする	無回答
持ち家	158 100.0	20 12.7	37 23.4	39 24.7	22 13.9	4 2.5	36 22.8
賃貸	45 100.0	4 8.9	8 17.8	15 33.3	5 11.1	2 4.4	11 24.4

問1002(3) 住居構造

	調査数	非常に高い感じがする	やや高い感じがする	どちらでもない	やや低い感じがする	非常に低い感じがする	無回答
木造	141 100.0	13 9.2	31 22.0	36 25.5	20 14.2	6 4.3	35 24.8
非木造	61 100.0	10 16.4	14 23.0	19 31.1	7 11.5	0 0.0	11 18.0

問8 今後100年間に発生する可能性(確率)は6.3%

	調査数	非常に高い感じがする	やや高い感じがする	どちらでもない	やや低い感じがする	非常に低い感じがする	無回答
全体	205 100.0	36 17.6	34 16.6	43 21.0	35 17.1	11 5.4	46 22.4
一戸建て	172 100.0	31 18.0	30 17.4	36 20.9	23 13.4	10 5.8	42 24.4
集合住宅	29 100.0	4 13.8	4 13.8	7 24.1	10 34.5	1 3.4	3 10.3

	調査数	非常に高い感じがする	やや高い感じがする	どちらでもない	やや低い感じがする	非常に低い感じがする	無回答
1階	15 100.0	3 20.0	1 6.7	4 26.7	1 6.7	0 0.0	6 40.0
2階	132 100.0	23 17.4	26 19.7	30 22.7	18 13.6	10 7.6	25 18.9
3階以上	13 100.0	4 30.8	1 7.7	2 15.4	3 23.1	0 0.0	3 23.1

	調査数	非常に高い感じがする	やや高い感じがする	どちらでもない	やや低い感じがする	非常に低い感じがする	無回答
1階	16 100.0	2 12.5	2 12.5	5 31.3	5 31.3	0 0.0	2 12.5
2階	8 100.0	2 25.0	2 25.0	1 12.5	1 12.5	1 12.5	1 12.5
3階	5 100.0	0 0.0	0 0.0	1 20.0	4 80.0	0 0.0	0 0.0
4階	0 0.0	0 0.0	0 0.0	0 0.0	0 0.0	0 0.0	0 0.0
5階	0 0.0	0 0.0	0 0.0	0 0.0	0 0.0	0 0.0	0 0.0
6~9階	0 0.0	0 0.0	0 0.0	0 0.0	0 0.0	0 0.0	0 0.0
10階以上	0 0.0	0 0.0	0 0.0	0 0.0	0 0.0	0 0.0	0 0.0

	調査数	非常に高い感じがする	やや高い感じがする	どちらでもない	やや低い感じがする	非常に低い感じがする	無回答
持ち家	158 100.0	29 18.4	30 19.0	33 20.9	22 13.9	9 5.7	35 22.2
賃貸	45 100.0	6 13.3	4 8.9	10 22.2	12 26.7	2 4.4	11 24.4

	調査数	非常に高い感じがする	やや高い感じがする	どちらでもない	やや低い感じがする	非常に低い感じがする	無回答
木造	141 100.0	19 13.5	26 18.4	28 19.9	24 17.0	9 6.4	35 24.8
非木造	61 100.0	14 23.0	8 13.1	15 24.6	11 18.0	2 3.3	11 18.0

問8 今後80年間に発生する可能性(確率)は5.5%

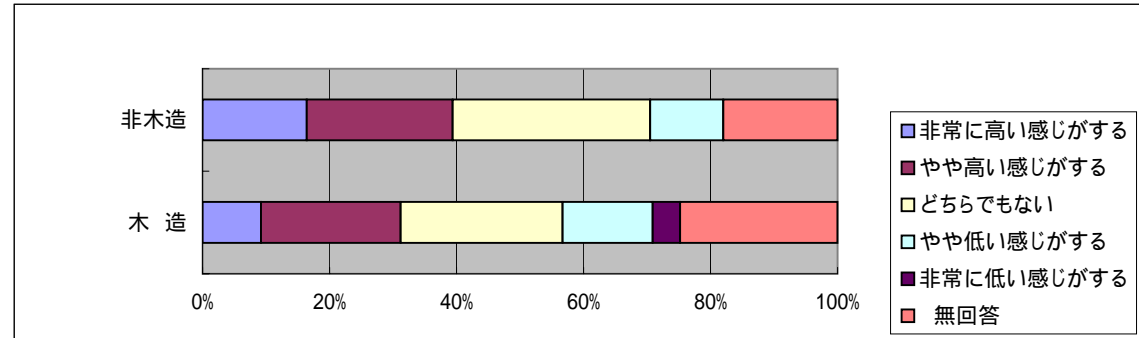
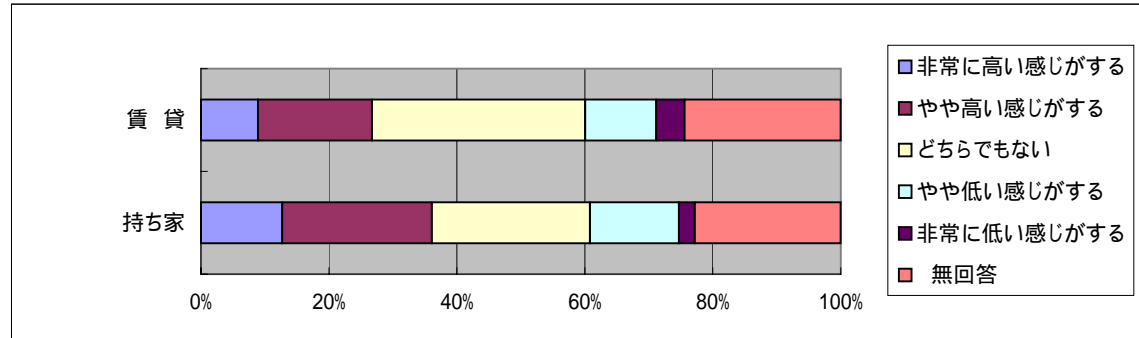
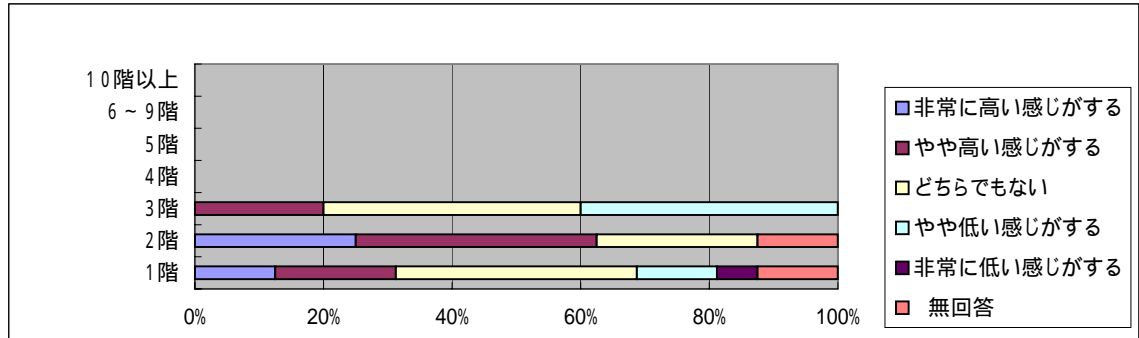
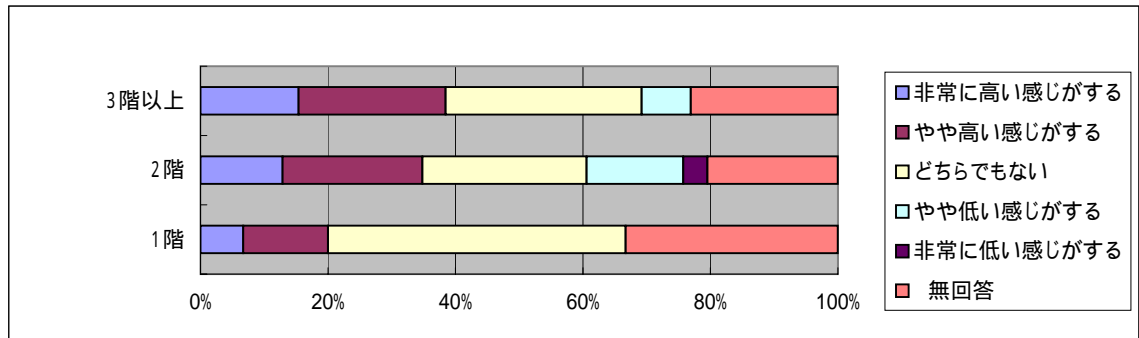
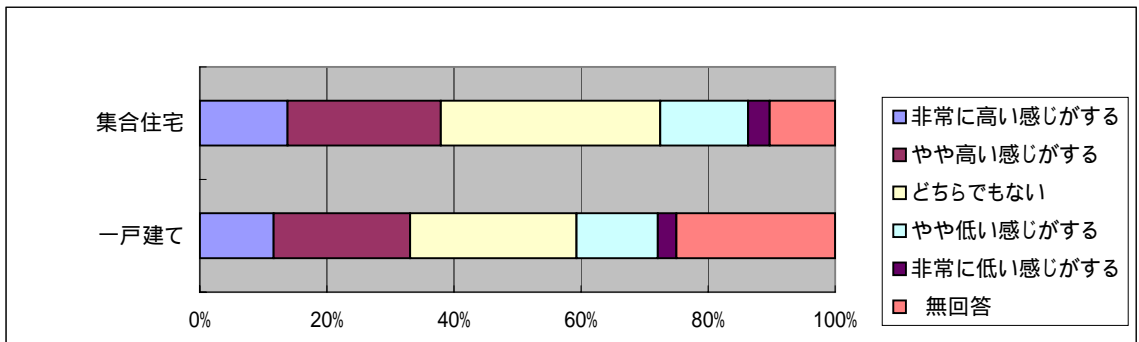

問8 今後100年間に発生する可能性(確率)は6.3%

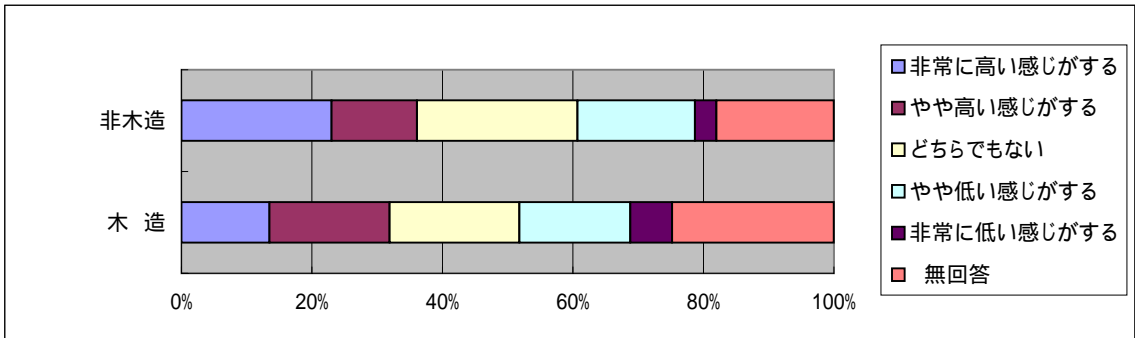
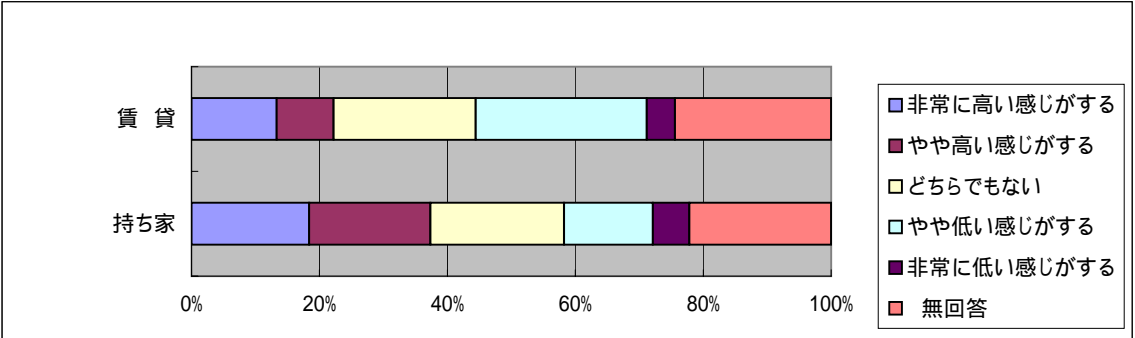
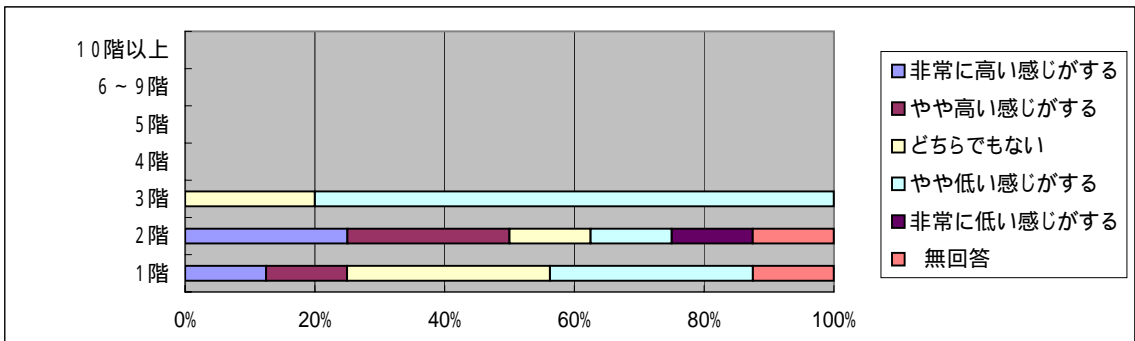
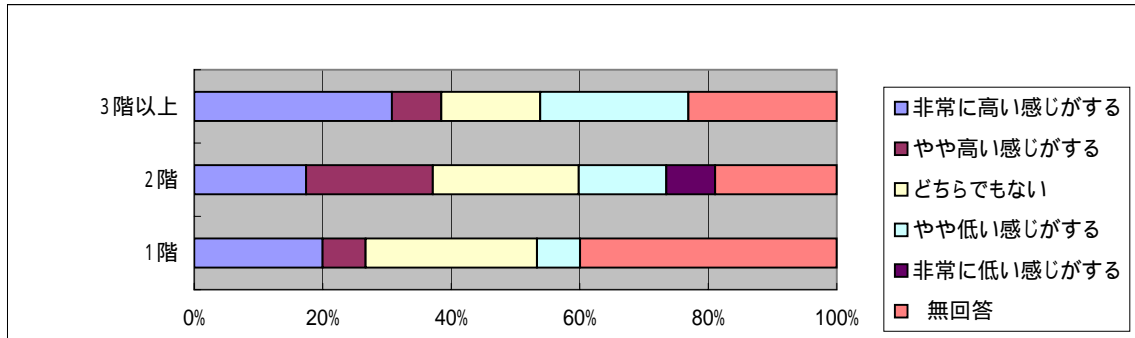
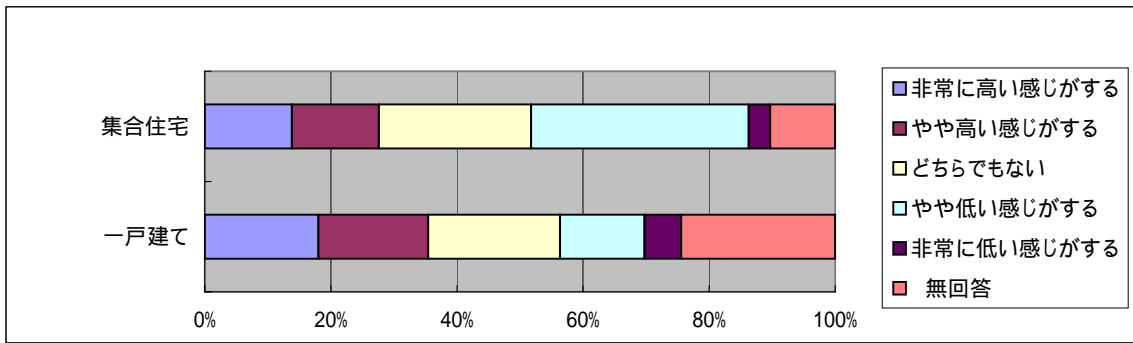

「災害に関するアンケート調査」(西枇杷島町)

問8 今後80年間に発生する可能性(確率)は5.5%  
問1.002(4)居住年数

	調査数	非常に高い感じがする	やや高い感じがする	どちらでもない	やや低い感じがする	非常に低い感じがする	無回答
全体	205 100.0	24 11.7	46 22.4	55 26.8	27 13.2	6 2.9	47 22.9
1年未満	7 100.0	0 0.0	3 42.9	1 14.3	0 0.0	0 0.0	3 42.9
1年以上3年未満	6 100.0	0 0.0	0 0.0	3 50.0	1 16.7	0 0.0	2 33.3
3年以上10年未満	32 100.0	4 12.5	10 31.3	9 28.1	5 15.6	1 3.1	3 9.4
10年以上20年未満	31 100.0	6 19.4	5 16.1	11 35.5	4 12.9	1 3.2	4 12.9
20年以上30年未満	28 100.0	6 21.4	8 28.6	5 17.9	3 10.7	0 0.0	6 21.4
30年以上40年未満	37 100.0	2 5.4	7 18.9	12 32.4	5 13.5	2 5.4	9 24.3
40年以上50年未満	29 100.0	2 6.9	7 24.1	5 17.2	4 13.8	1 3.4	10 34.5
50年以上	33 100.0	4 12.1	5 15.2	8 24.2	5 15.2	1 3.0	10 30.3

問8 今後100年間に発生する可能性(確率)は6.3%

	調査数	非常に高い感じがする	やや高い感じがする	どちらでもない	やや低い感じがする	非常に低い感じがする	無回答
全体	205 100.0	36 17.6	34 16.6	43 21.0	35 17.1	11 5.4	46 22.4
1年未満	7 100.0	1 14.3	2 28.6	0 0.0	0 0.0	1 14.3	3 42.9
1年以上3年未満	6 100.0	0 0.0	0 0.0	3 50.0	1 16.7	0 0.0	2 33.3
3年以上10年未満	32 100.0	6 18.8	5 15.6	8 25.0	8 25.0	2 6.3	3 9.4
10年以上20年未満	31 100.0	6 19.4	6 19.4	7 22.6	6 19.4	1 3.2	5 16.1
20年以上30年未満	28 100.0	11 39.3	5 17.9	2 7.1	4 14.3	0 0.0	6 21.4
30年以上40年未満	37 100.0	4 10.8	5 13.5	9 24.3	6 16.2	3 8.1	10 27.0
40年以上50年未満	29 100.0	3 10.3	7 24.1	5 17.2	5 17.2	1 3.4	8 27.6
50年以上	33 100.0	4 12.1	4 12.1	9 27.3	4 12.1	3 9.1	9 27.3

問8 今後80年間に発生する可能性(確率)は5.5%

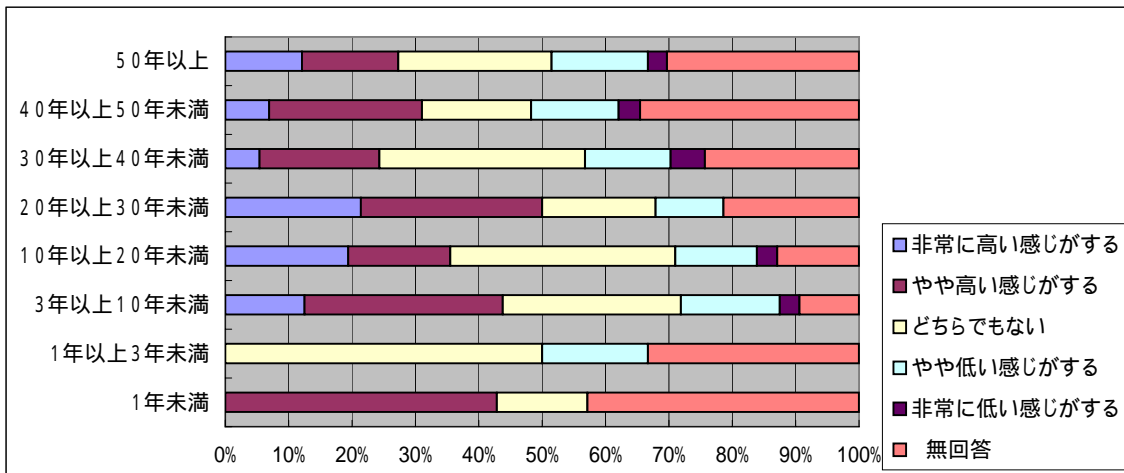

問8 今後100年間に発生する可能性(確率)は6.3%

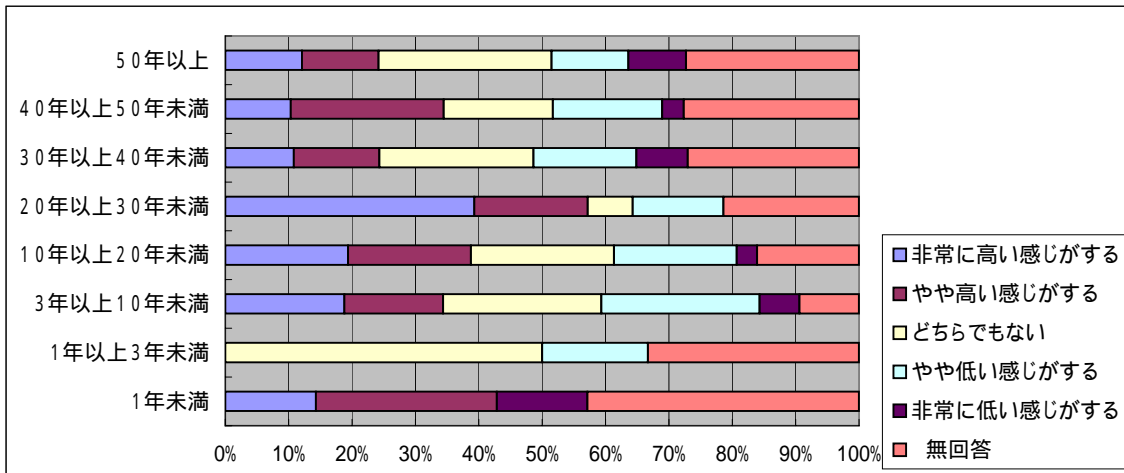



「災害に関するアンケート調査」(西枇杷島町)

問9 近所の人は、熱心に防災活動をしていると思う  
問10-1(1)年齢

	まったくそう 思わない	あまりそう 思わない	どちらでも ない	ややそう 思う	非常にそう 思う	無 回答
20歳代	-	60.0	-	40.0	-	-
30歳代	13.0	26.1	52.2	8.7	-	-
40歳代	3.8	61.5	23.1	11.5	-	-
50歳代	6.3	45.8	39.6	4.2	-	4.2
60歳代	11.1	30.2	31.7	20.6	1.6	4.8
70歳以上	10.3	35.9	10.3	28.2	5.1	10.3
性別	思うそく 思わない	思うそく 思わない	もど なで	思うそ やう	うに非 思そ常	回 答無
男性	10.4	41.5	27.4	14.8	2.2	3.7
女性	6.0	34.3	35.8	19.4	-	4.5
人数	思そた い わうく	わうり い な思そ な	もらど なで	思そや う	うに非 思そ常	回 答無
1人	-	71.4	-	14.3	14.3	-
2人	8.2	34.7	32.7	14.3	2.0	8.2
3人	7.5	28.3	37.7	22.6	-	3.8
4人	10.5	36.8	36.8	13.2	-	2.6
5人	7.4	51.9	29.6	7.4	-	3.7
6人以上	21.1	52.6	10.5	15.8	-	-

問9 地域の防災活動に参加してほしいと思われる

	まったくそう 思わない	あまりそう 思わない	どちらでも ない	ややそう 思う	非常にそう 思う	無 回答
20歳代	60.0	20.0	20.0	-	-	-
30歳代	21.7	30.4	47.8	-	-	-
40歳代	11.5	46.2	38.5	3.8	-	-
50歳代	4.2	31.3	54.2	6.3	-	4.2
60歳代	7.9	28.6	41.3	12.7	4.8	4.8
70歳以上	17.9	17.9	25.6	17.9	7.7	12.8
性別	思うそく 思わない	思うそく 思わない	もど なで	思うそ やう	うに非 思そ常	回 答無
男性	11.1	29.6	40.7	11.1	4.4	3.0
女性	13.4	29.9	43.3	6.0	-	7.5
人数	思そた い わうく	わうり い な思そ な	もらど なで	思そや う	うに非 思そ常	回 答無
1人	21.4	35.7	21.4	7.1	14.3	-
2人	18.4	30.6	28.6	8.2	4.1	10.2
3人	7.5	22.6	54.7	7.5	3.8	3.8
4人	7.9	34.2	44.7	10.5	-	2.6
5人	11.1	18.5	59.3	7.4	-	3.7
6人以上	15.8	47.4	21.1	15.8	-	-

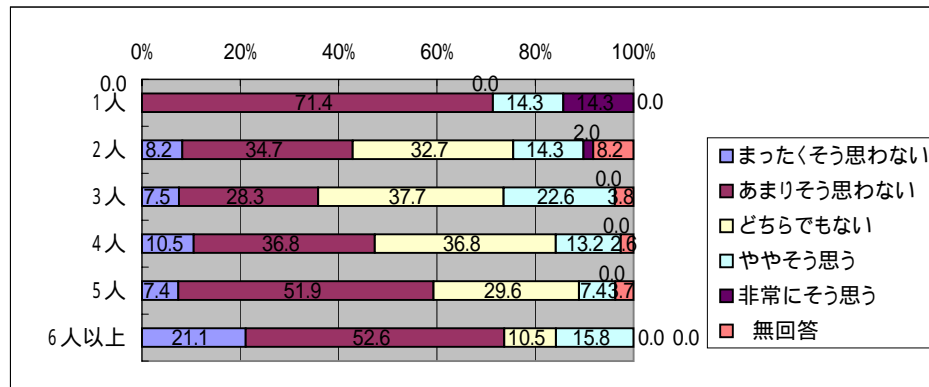
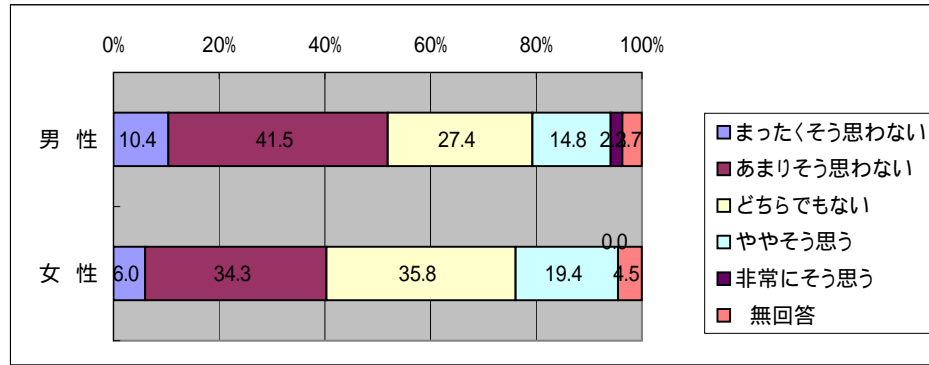
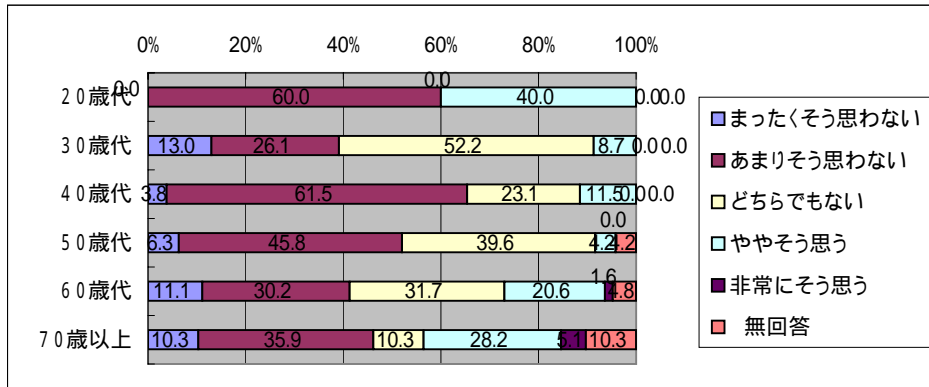

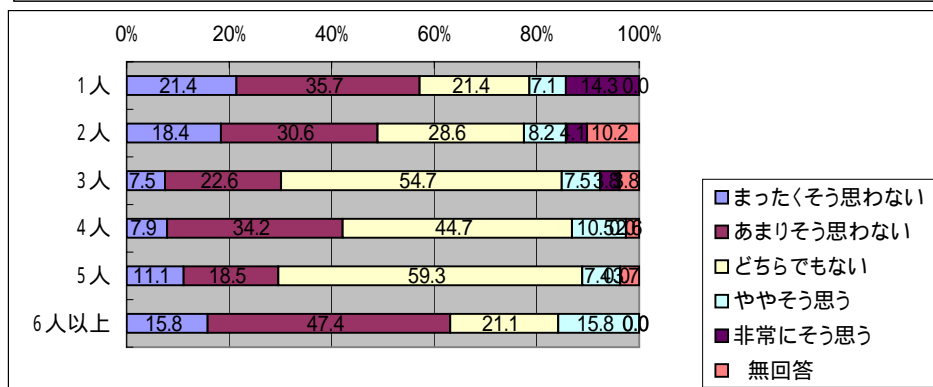
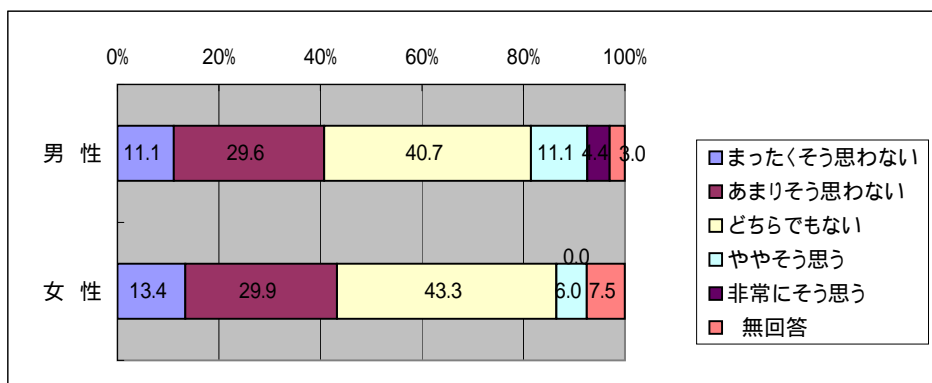
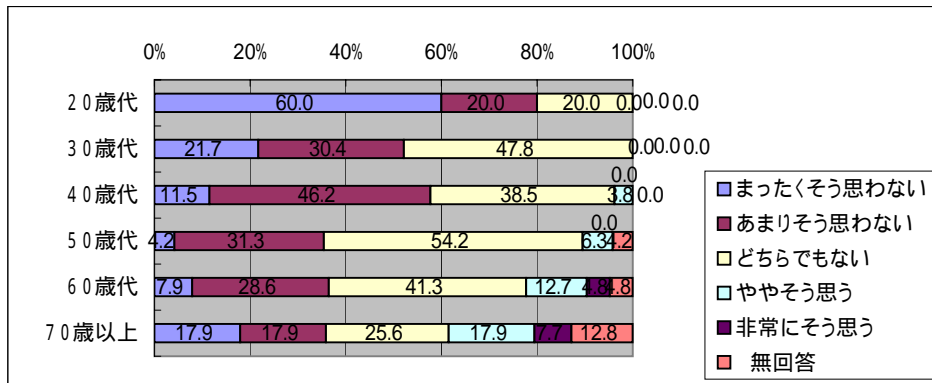

「災害に関するアンケート調査」(西枇杷島町)

問9 近所の方は、熱心に防災活動をしていると思う  
問10-2(1)住居形態

	まったくそう 思わない	あまりそう 思わない	どちらでも ない	ややそう 思う	非常にそう 思う	無 回 答
一戸建て	8.7	40.7	27.9	16.9	1.2	4.7
集合住宅	6.9	31.0	41.4	13.8	3.4	3.4
	い思くま わそな うた	わそあ なうま い思り	いでど もち なら	うや 思や うそ	うそ非 常に 思に	答 無 回
1階	6.7	20.0	33.3	26.7	6.7	6.7
2階	9.1	41.7	29.5	14.4	0.8	4.5
3階以上	15.4	69.2	-	15.4	-	-
	い思くま わそな うた	わそあ なうま い思り	いでど もち なら	うや 思や うそ	うそ非 常に 思に	答 無 回
1階	12.5	18.8	43.8	12.5	6.3	6.3
2階	-	37.5	50.0	12.5	-	-
3階	-	60.0	20.0	20.0	-	-
4階	-	-	-	-	-	-
5階	-	-	-	-	-	-
6~9階	-	-	-	-	-	-
10階以上	-	-	-	-	-	-
	い思くま わそな うた	わそあ なうま い思り	いでど もち なら	うや 思や うそ	うそ非 常に 思に	答 無 回
持ち家	9.5	42.4	27.2	15.8	1.3	3.8
賃貸	6.7	26.7	40.0	17.8	2.2	6.7
	い思くま わそな うた	わそあ なうま い思り	いでど もち なら	うや 思や うそ	うそ非 常に 思に	答 無 回
木造	9.2	34.8	30.5	18.4	1.4	5.7
非木造	6.6	50.8	29.5	11.5	-	1.6

問9 地域の防災活動に参加してほしいと思われる

	まったくそう 思わない	あまりそう 思わない	どちらでも ない	ややそう 思う	非常にそう 思う	無 回 答
一戸建て	11.6	29.7	40.1	10.5	2.9	5.2
集合住宅	13.8	27.6	48.3	3.4	3.4	3.4
	い思くま わそな うた	わそあ なうま い思り	いでど もち なら	うや 思や うそ	うそ非 常に 思に	答 無 回
1階	13.3	20.0	33.3	13.3	13.3	6.7
2階	11.4	27.3	43.9	9.8	1.5	6.1
3階以上	23.1	61.5	7.7	7.7	-	-
	い思くま わそな うた	わそあ なうま い思り	いでど もち なら	うや 思や うそ	うそ非 常に 思に	答 無 回
1階	6.3	18.8	56.3	6.3	6.3	6.3
2階	25.0	12.5	62.5	-	-	-
3階	20.0	80.0	-	-	-	-
4階	-	-	-	-	-	-
5階	-	-	-	-	-	-
6~9階	-	-	-	-	-	-
10階以上	-	-	-	-	-	-
	い思くま わそな うた	わそあ なうま い思り	いでど もち なら	うや 思や うそ	うそ非 常に 思に	答 無 回
持ち家	11.4	31.0	39.9	10.1	3.2	4.4
賃貸	13.3	24.4	46.7	6.7	2.2	6.7
	い思くま わそな うた	わそあ なうま い思り	いでど もち なら	うや 思や うそ	うそ非 常に 思に	答 無 回
木造	10.6	29.1	41.8	9.9	3.5	5.0
非木造	16.4	31.1	41.0	8.2	-	3.3

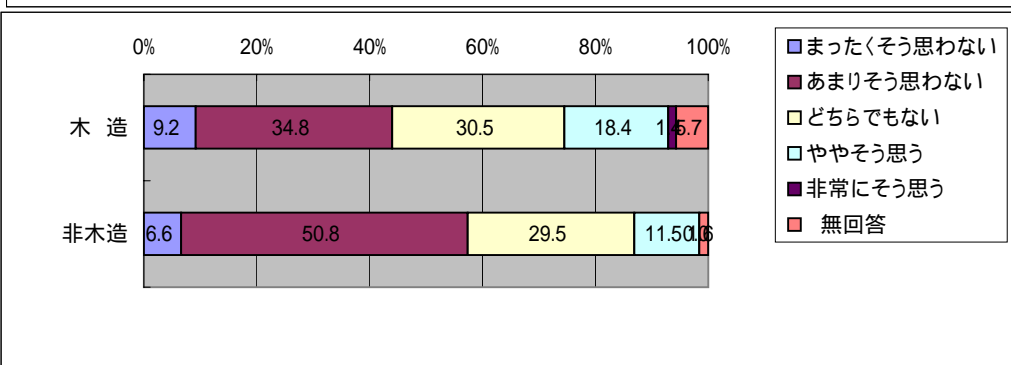
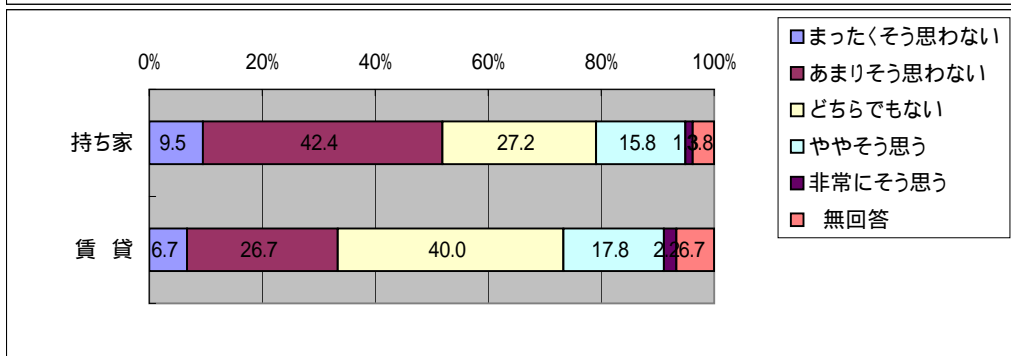
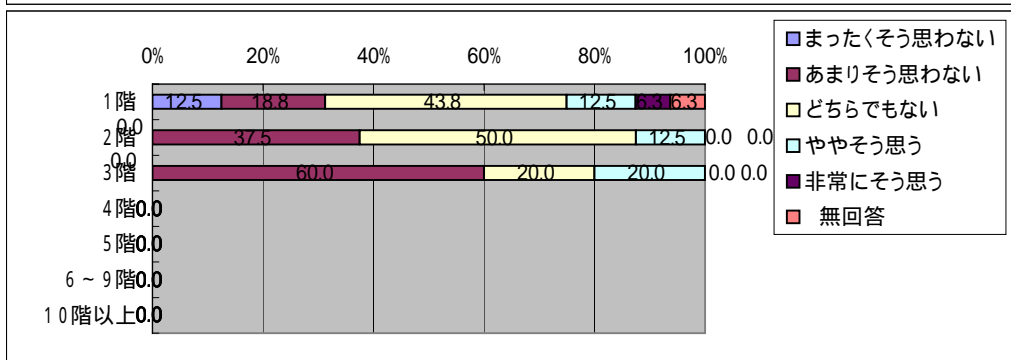
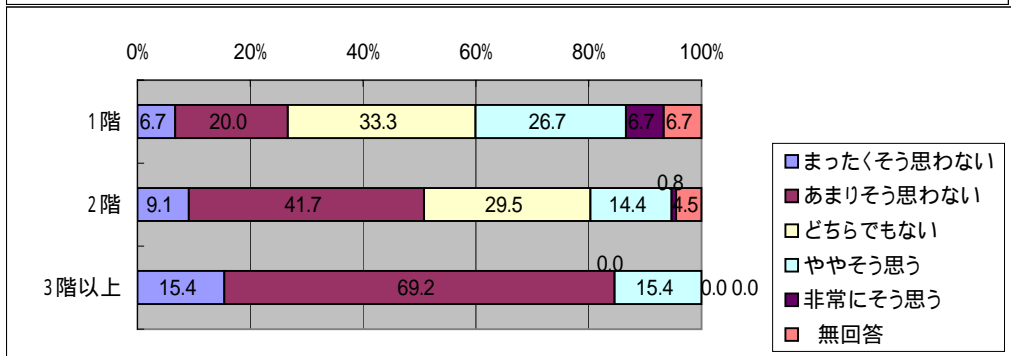
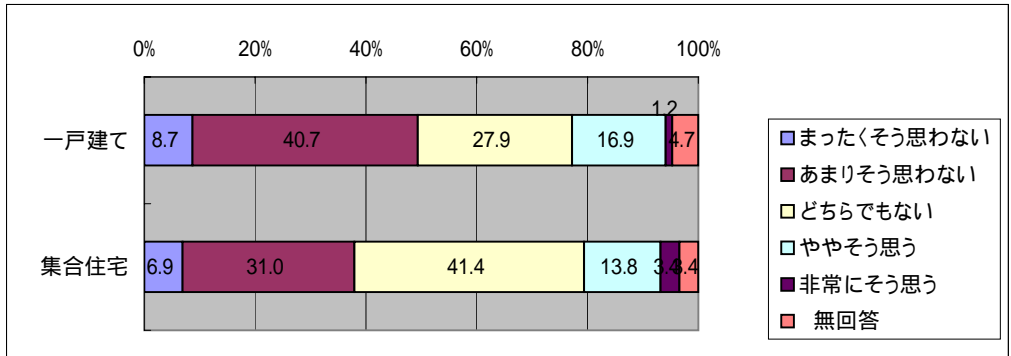

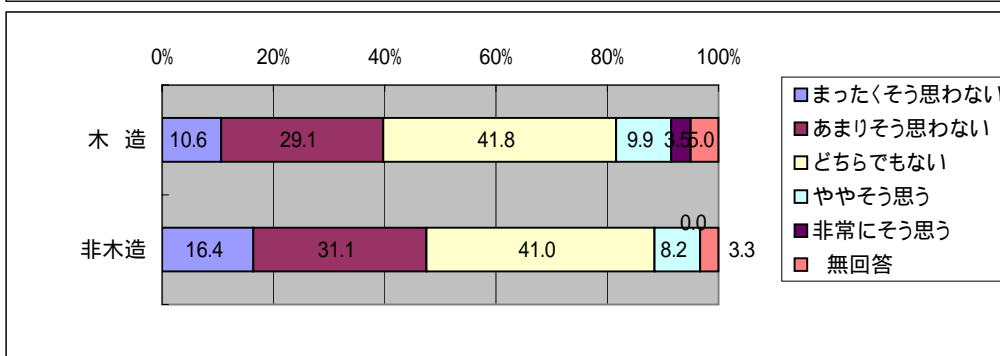
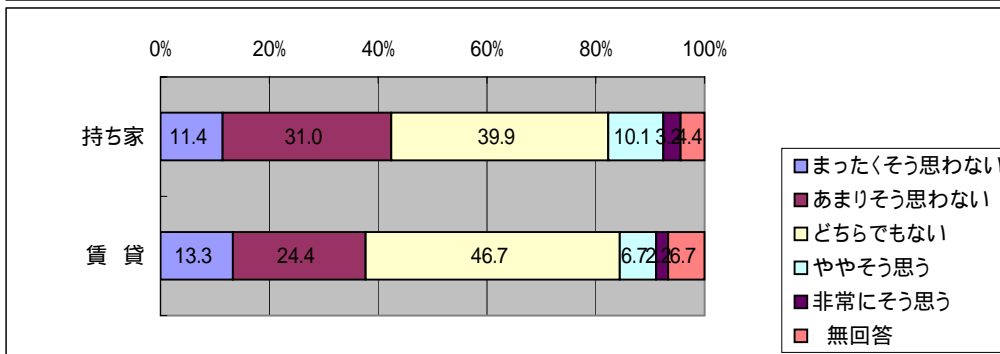
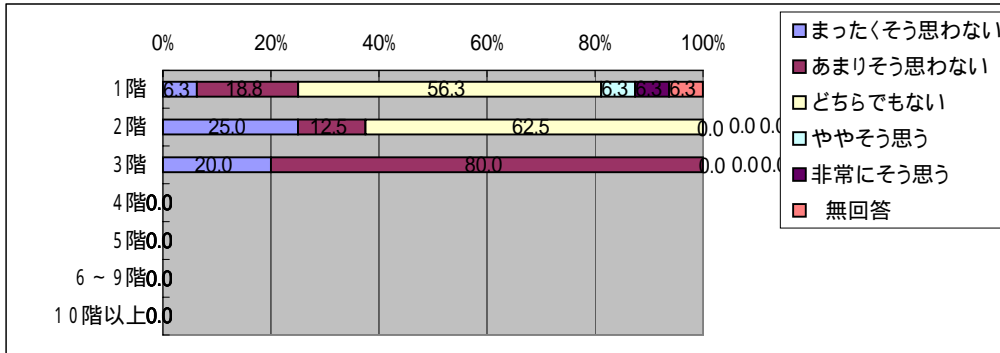
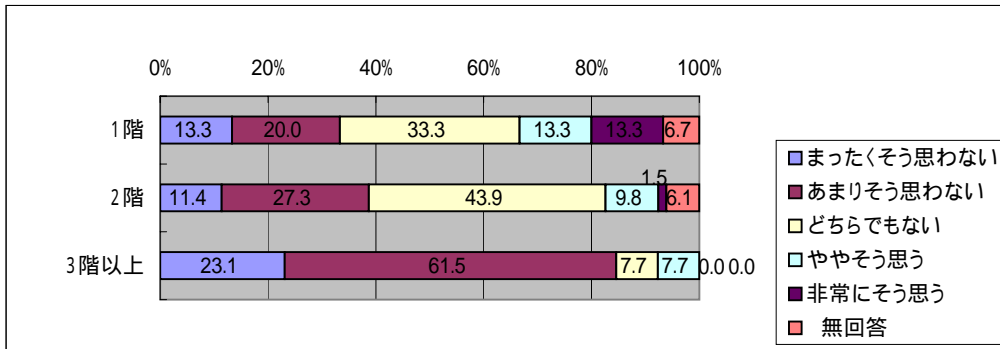
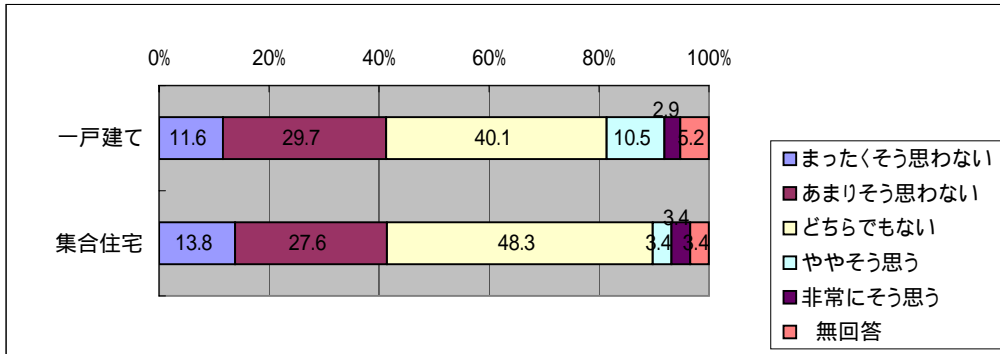

「災害に関するアンケート調査」(西枇杷島町)

問9 近所の方は、熱心に防災活動をしていると思う  
問10 - 2(4) 居住年数

	まったくそう 思わない	あまりそう 思わない	どちらでも ない	ややそう 思う	非常にそう 思う	無 回答
1年未満	-	42.9	28.6	14.3	-	14.3
1年以上3年未満	16.7	50.0	33.3	-	-	-
3年以上10年未満	3.1	40.6	40.6	9.4	3.1	3.1
10年以上20年未満	12.9	35.5	29.0	19.4	-	3.2
20年以上30年未満	7.1	39.3	39.3	14.3	-	-
30年以上40年未満	10.8	35.1	32.4	18.9	-	2.7
40年以上50年未満	6.9	44.8	17.2	20.7	-	10.3
50年以上	9.1	39.4	21.2	18.2	6.1	6.1

問9 地域の防災活動に参加してほしいと思われる

	まったくそう 思わない	あまりそう 思わない	どちらでも ない	ややそう 思う	非常にそう 思う	無 回答
1年未満	42.9	14.3	14.3	14.3	-	14.3
1年以上3年未満	-	33.3	66.7	-	-	-
3年以上10年未満	6.3	37.5	46.9	-	6.3	3.1
10年以上20年未満	16.1	16.1	58.1	6.5	-	3.2
20年以上30年未満	25.0	28.6	42.9	3.6	-	-
30年以上40年未満	8.1	32.4	37.8	16.2	2.7	2.7
40年以上50年未満	3.4	41.4	24.1	13.8	-	17.2
50年以上	9.1	24.2	39.4	15.2	9.1	3.0

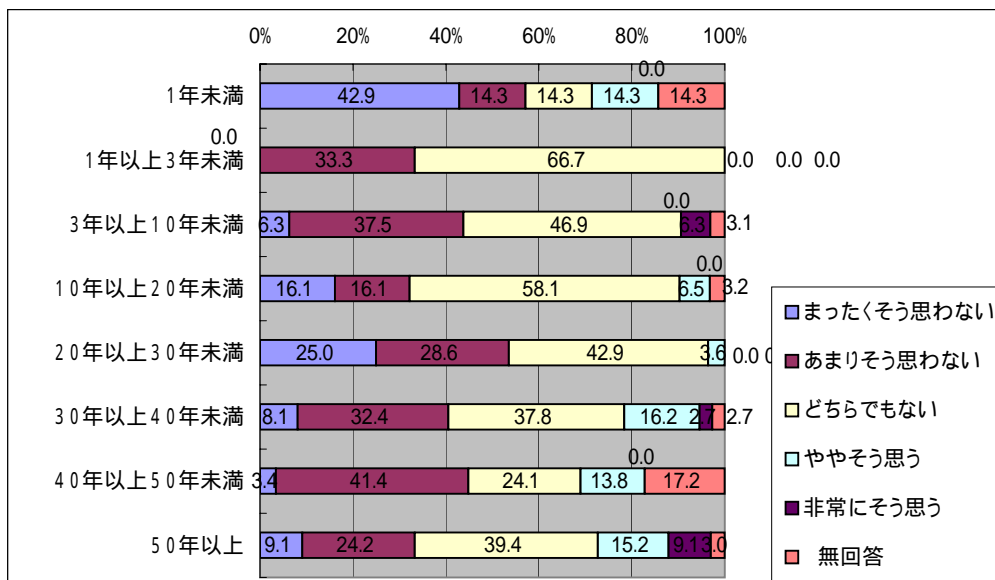
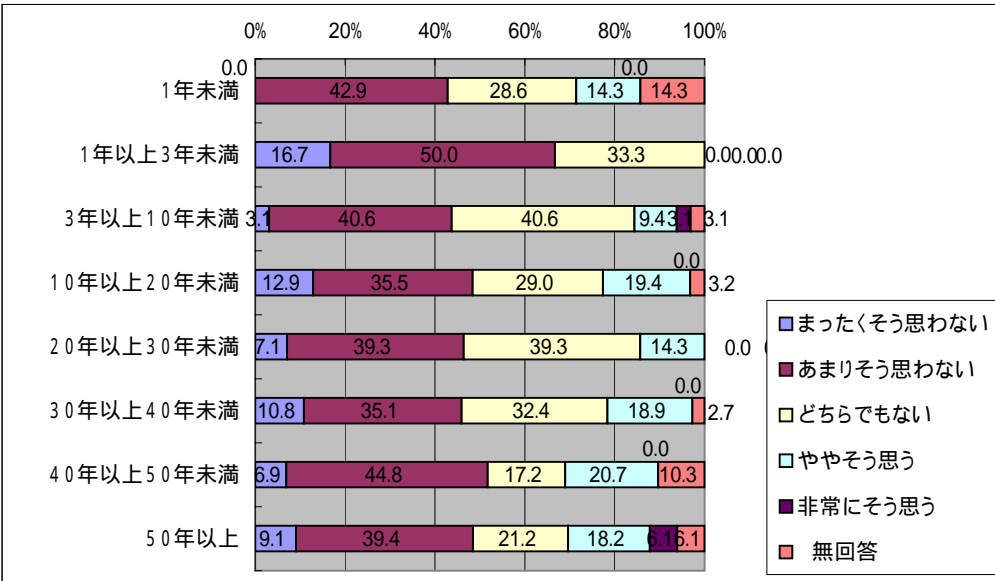

「災害に関するアンケート調査」(西枇杷島町)

問9 地域コミュニティの活動に積極的に参加している方  
問10-1(1)年齢

	まったくそう思わない	あまりそう思わない	どちらでもない	ややそう思う	非常にそう思う	無回答
	100.0	-	-	-	-	-
20歳代	39.1	26.1	17.4	13.0	-	4.3
30歳代	19.2	38.5	15.4	23.1	3.8	-
40歳代	6.3	27.1	47.9	10.4	4.2	4.2
50歳代	9.5	17.5	34.9	27.0	7.9	3.2
60歳代	12.8	23.1	15.4	28.2	7.7	12.8
70歳以上						
	まったくそう思わない	あまりそう思わない	どちらでもない	ややそう思う	非常にそう思う	無回答
男性	14.8	25.2	26.7	23.7	6.7	3.0
女性	17.9	22.4	34.3	14.9	3.0	7.5
	まったくそう思わない	あまりそう思わない	どちらでもない	ややそう思う	非常にそう思う	無回答
1人	50.0	21.4	7.1	7.1	7.1	7.1
2人	26.5	22.4	20.4	16.3	8.2	6.1
3人	7.5	22.6	41.5	20.8	3.8	3.8
4人	7.9	23.7	28.9	34.2	-	5.3
5人	14.8	37.0	25.9	14.8	3.7	3.7
6人以上	10.5	21.1	36.8	15.8	15.8	-

問9 地域全体で準備しておけば被害を減らすことができると思う

	まったくそう思わない	あまりそう思わない	どちらでもない	ややそう思う	非常にそう思う	無回答
	20.0	-	-	60.0	20.0	-
20歳代	4.3	17.4	8.7	60.9	8.7	-
30歳代	3.8	15.4	19.2	57.7	3.8	-
40歳代	-	8.3	16.7	56.3	12.5	6.3
50歳代	-	7.9	12.7	57.1	14.3	7.9
60歳代	5.1	10.3	5.1	33.3	30.8	15.4
70歳以上						
	まったくそう思わない	あまりそう思わない	どちらでもない	ややそう思う	非常にそう思う	無回答
男性	1.5	10.4	11.9	53.3	17.8	5.2
女性	3.0	10.4	13.4	53.7	10.4	9.0
	まったくそう思わない	あまりそう思わない	どちらでもない	ややそう思う	非常にそう思う	無回答
1人	7.1	7.1	7.1	57.1	14.3	7.1
2人	2.0	16.3	6.1	42.9	20.4	12.2
3人	1.9	7.5	11.3	54.7	17.0	7.5
4人	5.3	7.9	13.2	65.8	5.3	2.6
5人	-	7.4	22.2	48.1	18.5	3.7
6人以上	-	15.8	15.8	57.9	10.5	-

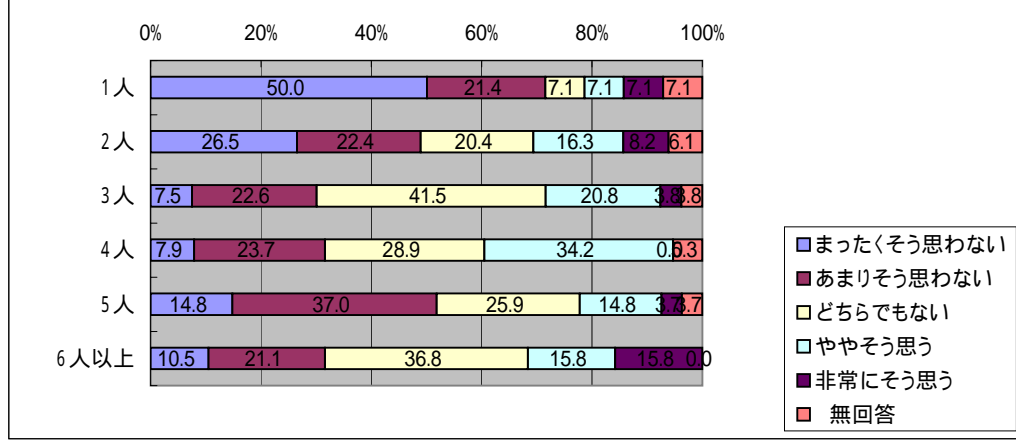
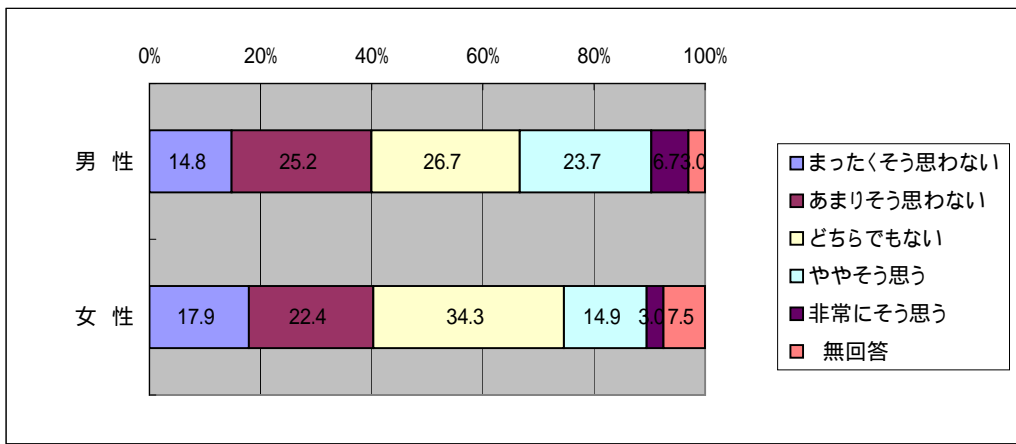
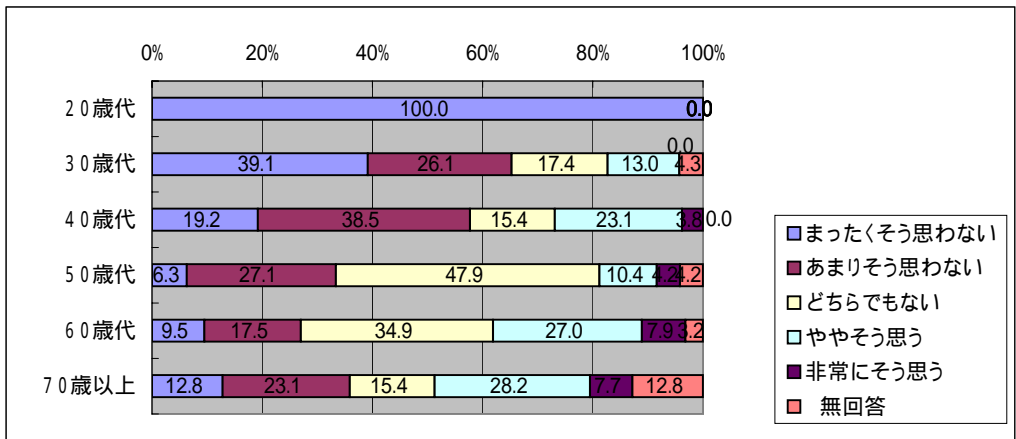



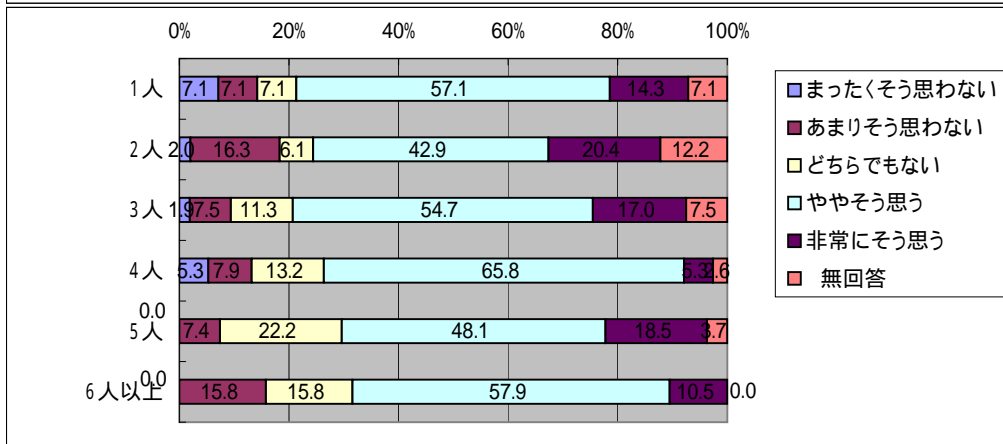
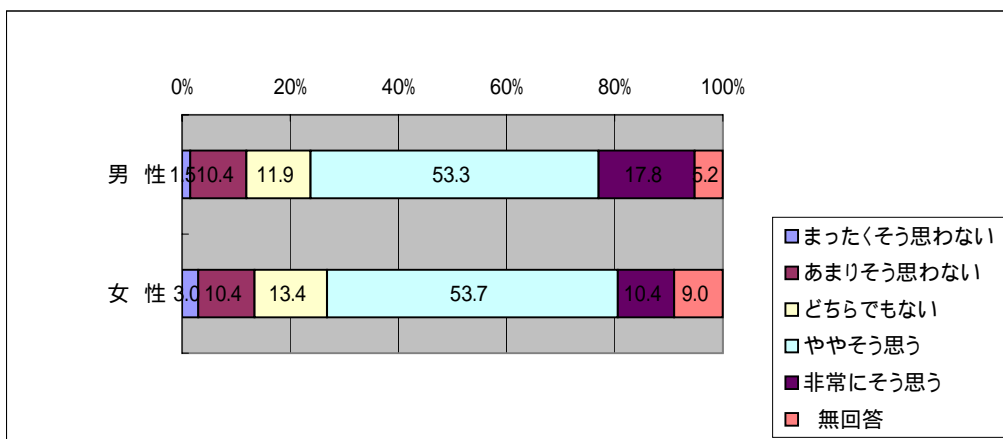
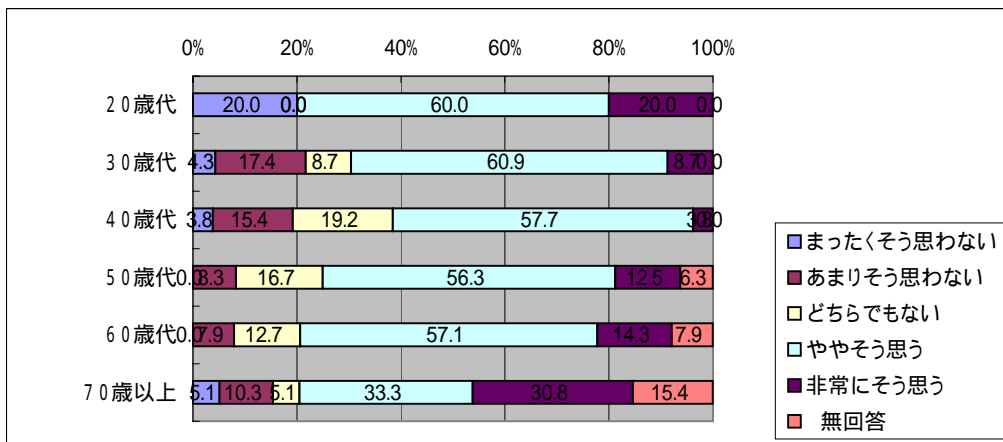

「災害に関するアンケート調査」(西枇杷島町)

問9 地域コミュニティの活動に積極的に参加している方  
問10-2(1)住居形態

	まったくそう思わない	あまりそう思わない	どちらでもない	ややそう思う	非常にそう思う	無回答
一戸建て	12.8	25.0	29.7	21.5	5.8	5.2
集合住宅	37.9	17.2	24.1	13.8	3.4	3.4
	まったくそう思わない	あまりそう思わない	どちらでもない	ややそう思う	非常にそう思う	無回答
1階	13.3	26.7	13.3	26.7	6.7	13.3
2階	11.4	22.7	33.3	22.0	5.3	5.3
3階以上	30.8	30.8	7.7	23.1	7.7	-
	まったくそう思わない	あまりそう思わない	どちらでもない	ややそう思う	非常にそう思う	無回答
1階	18.8	12.5	31.3	25.0	6.3	6.3
2階	62.5	12.5	25.0	-	-	-
3階	60.0	40.0	-	-	-	-
4階	-	-	-	-	-	-
5階	-	-	-	-	-	-
6~9階	-	-	-	-	-	-
10階以上	-	-	-	-	-	-
	まったくそう思わない	あまりそう思わない	どちらでもない	ややそう思う	非常にそう思う	無回答
持ち家	11.4	26.6	31.0	20.3	6.3	4.4
賃貸	31.1	15.6	22.2	22.2	2.2	6.7
	まったくそう思わない	あまりそう思わない	どちらでもない	ややそう思う	非常にそう思う	無回答
木造	12.1	23.4	29.8	24.1	5.0	5.7
非木造	26.2	26.2	26.2	13.1	4.9	3.3

問9 地域全体で準備しておけば被害を減らすことができると思う

	まったくそう思わない	あまりそう思わない	どちらでもない	ややそう思う	非常にそう思う	無回答
一戸建て	1.7	11.6	12.8	51.7	14.5	7.6
集合住宅	6.9	3.4	10.3	58.6	17.2	3.4
	まったくそう思わない	あまりそう思わない	どちらでもない	ややそう思う	非常にそう思う	無回答
1階	-	-	13.3	46.7	26.7	13.3
2階	1.5	12.1	12.1	53.8	12.1	8.3
3階以上	7.7	7.7	15.4	46.2	23.1	-
	まったくそう思わない	あまりそう思わない	どちらでもない	ややそう思う	非常にそう思う	無回答
1階	6.3	6.3	6.3	50.0	25.0	6.3
2階	12.5	-	12.5	75.0	-	-
3階	-	-	20.0	60.0	20.0	-
4階	-	-	-	-	-	-
5階	-	-	-	-	-	-
6~9階	-	-	-	-	-	-
10階以上	-	-	-	-	-	-
	まったくそう思わない	あまりそう思わない	どちらでもない	ややそう思う	非常にそう思う	無回答
持ち家	1.3	11.4	13.3	50.6	16.5	7.0
賃貸	6.7	6.7	8.9	60.0	11.1	6.7
	まったくそう思わない	あまりそう思わない	どちらでもない	ややそう思う	非常にそう思う	無回答
木造	0.7	12.1	10.6	52.5	16.3	7.8
非木造	6.6	6.6	16.4	55.7	9.8	4.9

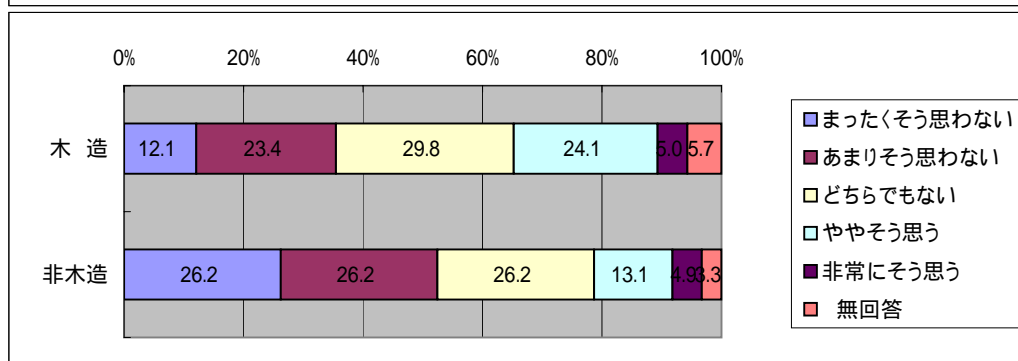
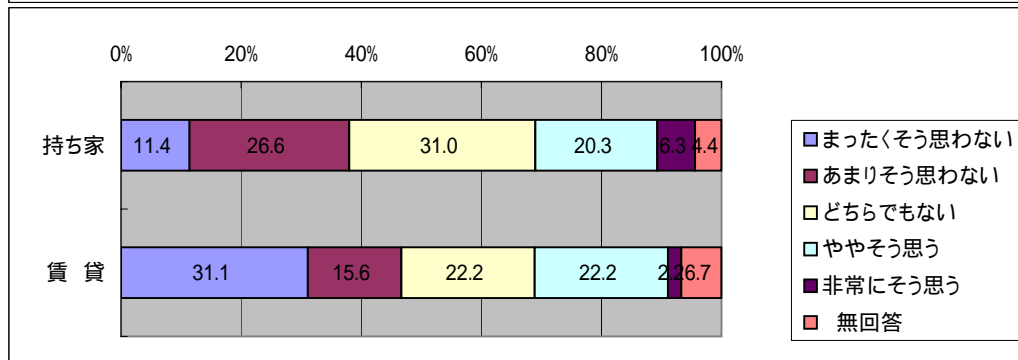
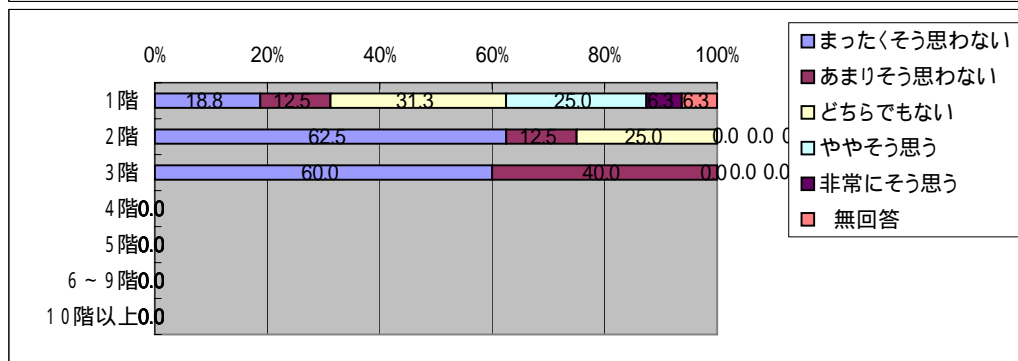
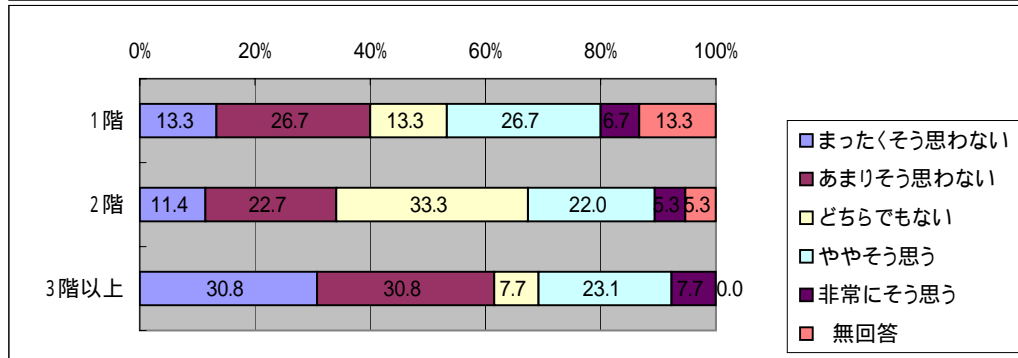
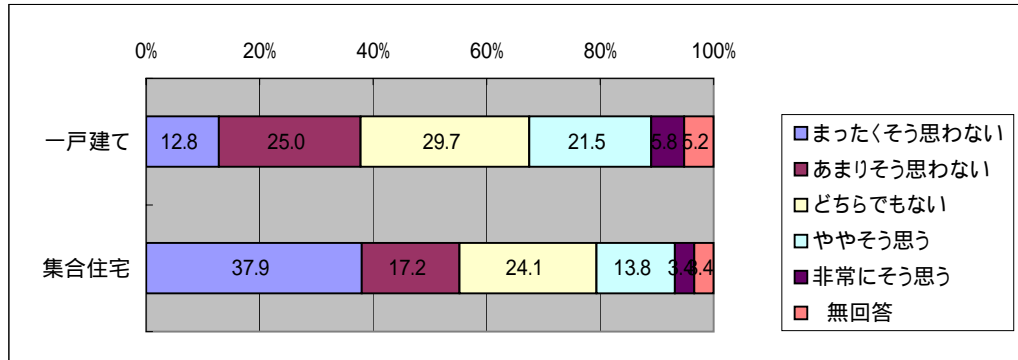

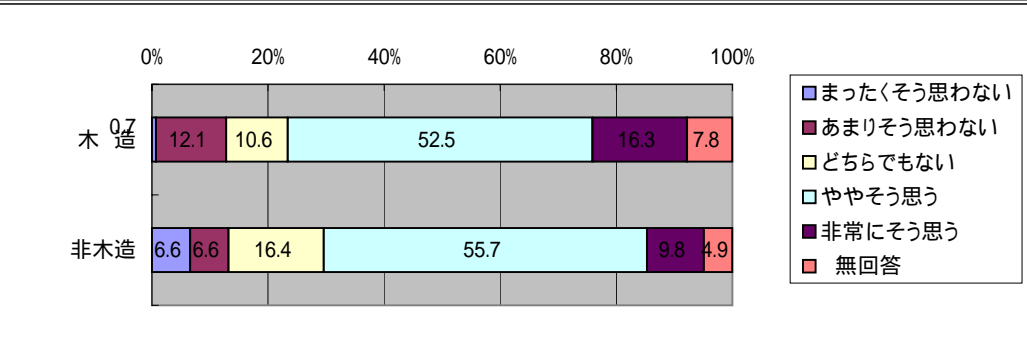
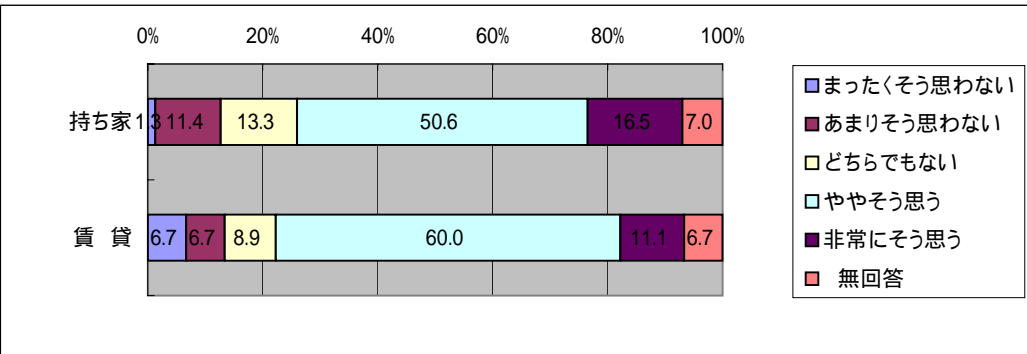
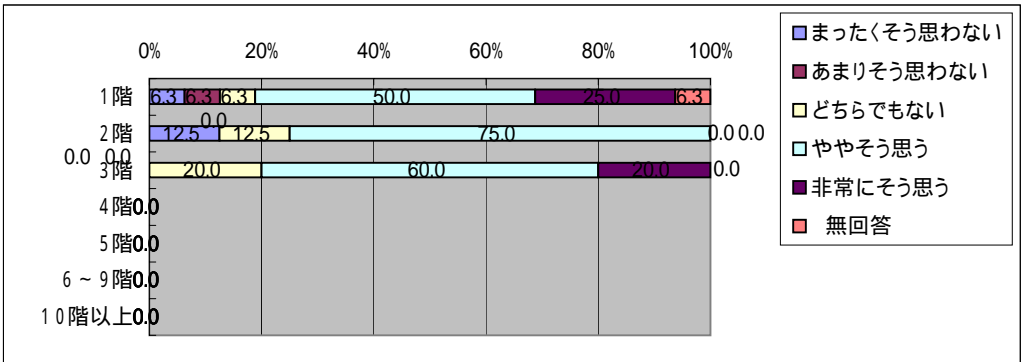
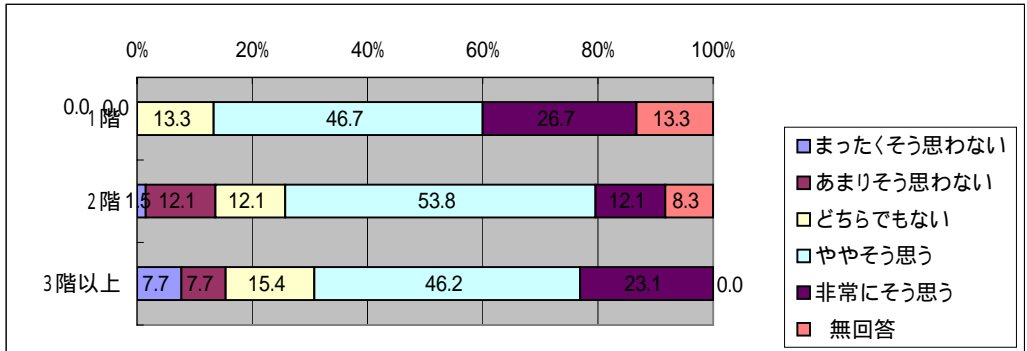
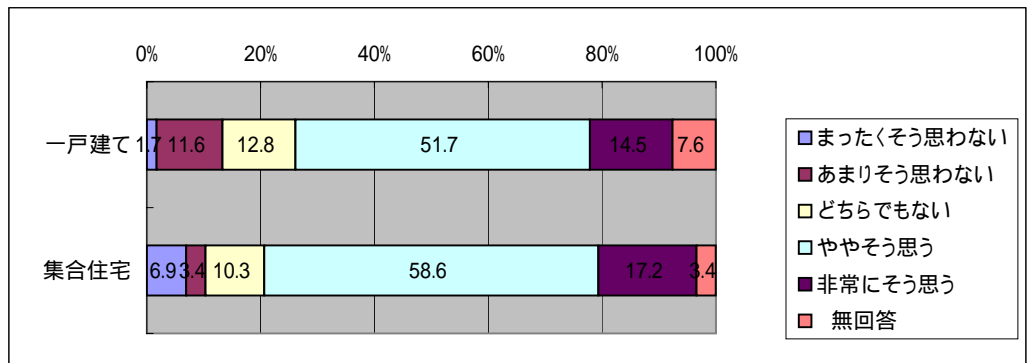

「災害に関するアンケート調査」(西枇杷島町)

問9 地域コミュニティの活動に積極的に参加している方  
問10 - 2(4) 居住年数

	まったくそう 思わない	あまりそう 思わない	どちらでも ない	ややそう 思う	非常にそう 思う	無 回答
1年未満	71.4	-	14.3	-	-	14.3
1年以上3年未満	16.7	33.3	50.0	-	-	-
3年以上10年未満	18.8	18.8	37.5	18.8	3.1	3.1
10年以上20年未満	19.4	35.5	19.4	22.6	-	3.2
20年以上30年未満	28.6	21.4	28.6	17.9	3.6	-
30年以上40年未満	5.4	29.7	32.4	29.7	-	2.7
40年以上50年未満	6.9	24.1	27.6	20.7	13.8	6.9
50年以上	9.1	18.2	27.3	21.2	15.2	9.1

問9 地域全体で準備しておけば被害を減らすことができると思う

	まったくそう 思わない	あまりそう 思わない	どちらでも ない	ややそう 思う	非常にそう 思う	無 回答
1年未満	14.3	14.3	-	42.9	-	28.6
1年以上3年未満	-	16.7	16.7	66.7	-	-
3年以上10年未満	3.1	3.1	6.3	65.6	18.8	3.1
10年以上20年未満	3.2	3.2	16.1	67.7	6.5	3.2
20年以上30年未満	-	7.1	14.3	64.3	7.1	7.1
30年以上40年未満	-	16.2	13.5	51.4	13.5	5.4
40年以上50年未満	3.4	17.2	10.3	37.9	20.7	10.3
50年以上	3.0	9.1	15.2	33.3	30.3	9.1

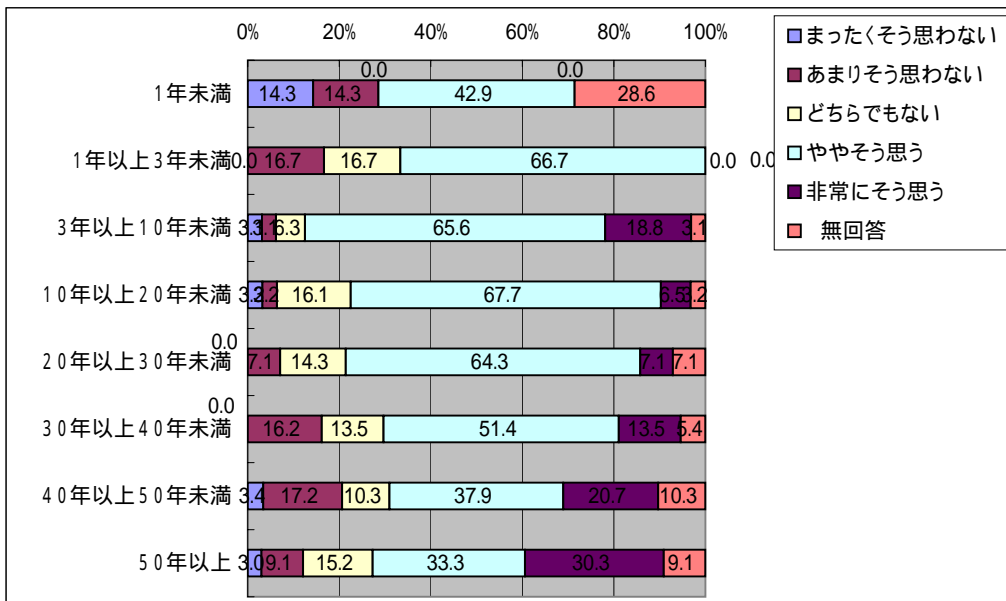
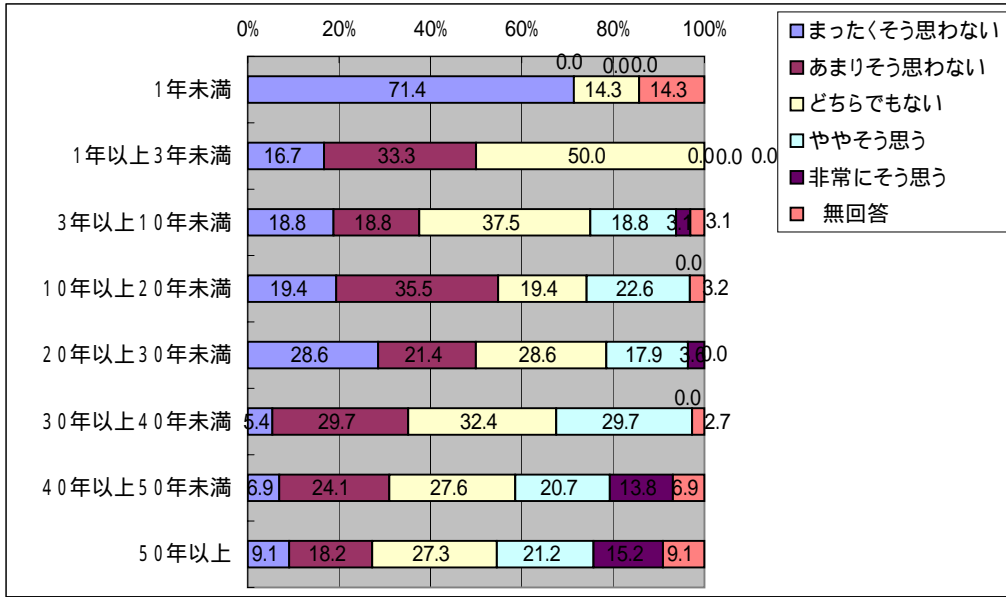

「災害に関するアンケート調査」(西枇杷島町)

問9 災害に備えて地域で防災活動をするのは大変だと思う  
問10-1(1)年齢

	まったくそう思わない	あまりそう思わない	どちらでもない	ややそう思う	非常にそう思う	無回答
20歳代	-	-	20.0	60.0	20.0	-
30歳代	-	4.3	26.1	56.5	13.0	-
40歳代	-	7.7	19.2	57.7	15.4	-
50歳代	-	10.4	20.8	50.0	12.5	6.3
60歳代	-	11.1	15.9	55.6	12.7	4.8
70歳以上	7.7	7.7	7.7	35.9	25.6	15.4
	まったくそう思わない	あまりそう思わない	どちらでもない	ややそう思う	非常にそう思う	無回答
男性	1.5	8.1	17.0	52.6	16.3	4.4
女性	-	10.4	17.9	49.3	14.9	7.5
	まったくそう思わない	あまりそう思わない	どちらでもない	ややそう思う	非常にそう思う	無回答
1人	-	7.1	7.1	71.4	7.1	7.1
2人	6.1	8.2	10.2	42.9	22.4	10.2
3人	-	7.5	28.3	47.2	11.3	5.7
4人	-	5.3	21.1	55.3	15.8	2.6
5人	-	11.1	11.1	59.3	14.8	3.7
6人以上	-	21.1	15.8	47.4	15.8	-

問9 近所の皆さんとのつきあいは多い方だと思う

	まったくそう思わない	あまりそう思わない	どちらでもない	ややそう思う	非常にそう思う	無回答
20歳代	80.0	20.0	-	-	-	-
30歳代	21.7	21.7	34.8	17.4	4.3	-
40歳代	7.7	34.6	15.4	38.5	3.8	-
50歳代	2.1	16.7	47.9	20.8	8.3	4.2
60歳代	-	15.9	36.5	33.3	9.5	4.8
70歳以上	5.1	15.4	20.5	41.0	12.8	5.1
	まったくそう思わない	あまりそう思わない	どちらでもない	ややそう思う	非常にそう思う	無回答
男性	4.4	19.3	33.3	32.6	8.9	1.5
女性	10.4	19.4	31.3	25.4	7.5	6.0
	まったくそう思わない	あまりそう思わない	どちらでもない	ややそう思う	非常にそう思う	無回答
1人	35.7	14.3	21.4	21.4	7.1	-
2人	10.2	20.4	22.4	26.5	14.3	6.1
3人	1.9	17.0	47.2	26.4	5.7	1.9
4人	5.3	21.1	31.6	34.2	5.3	2.6
5人	-	25.9	37.0	29.6	3.7	3.7
6人以上	5.3	15.8	21.1	42.1	15.8	-

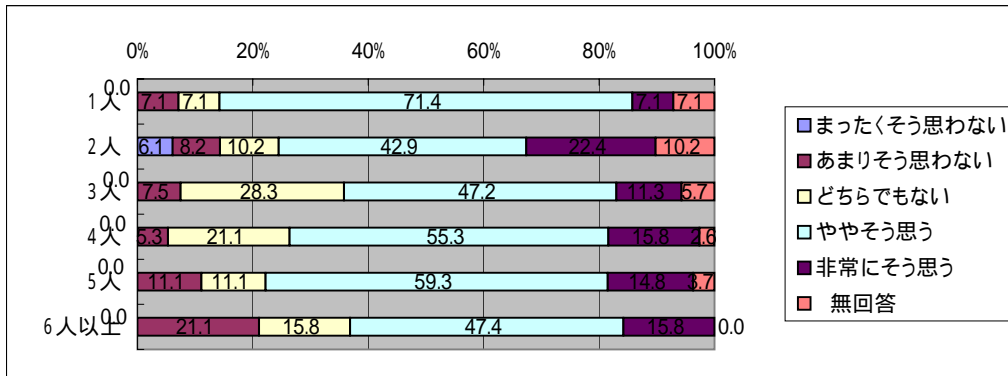
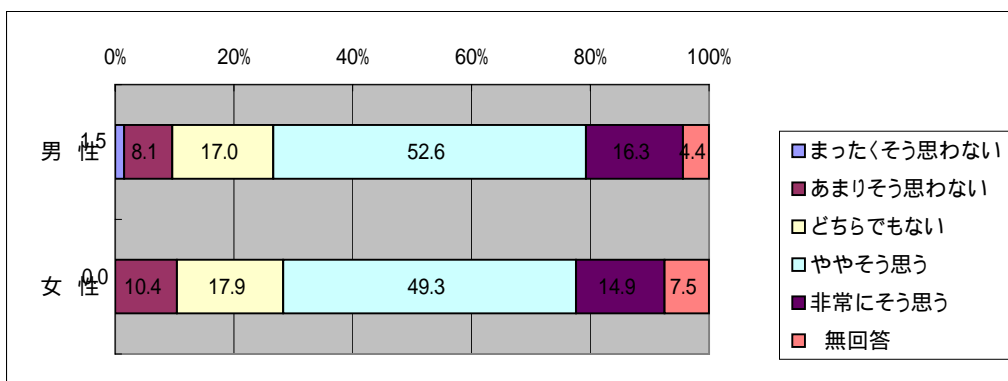
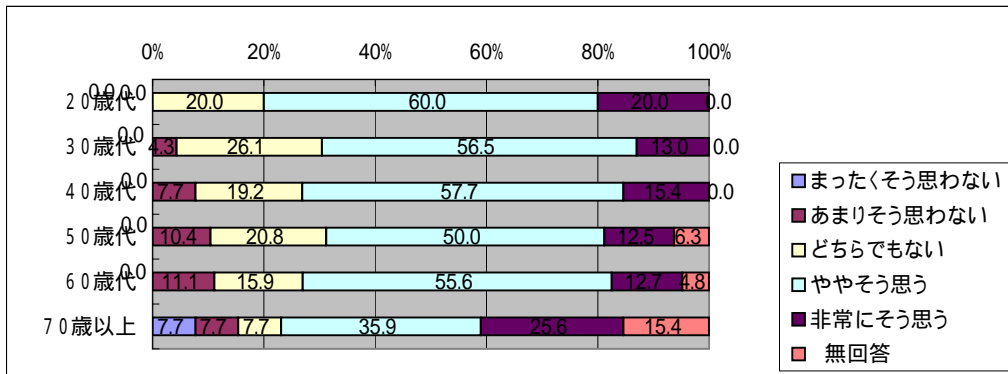

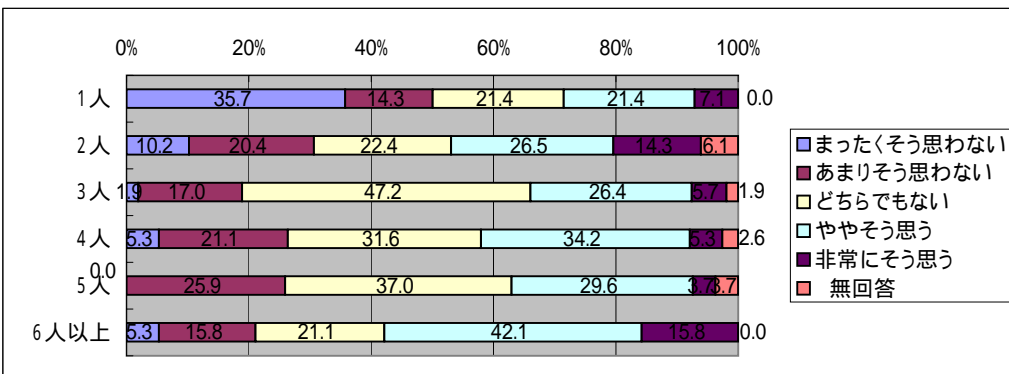
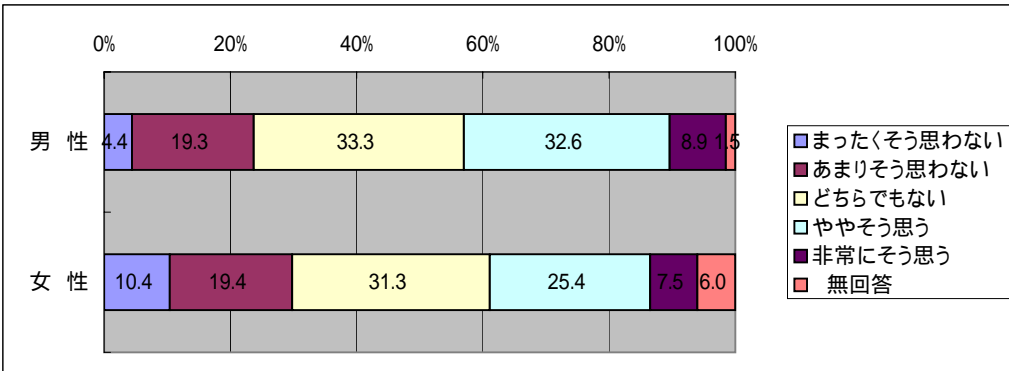
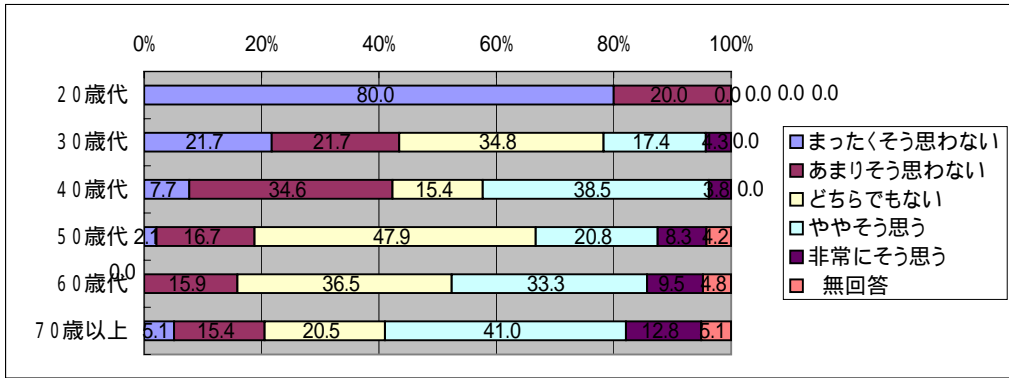



「災害に関するアンケート調査」(西枇杷島町)

問9 災害に備えて地域で防災活動をするのは大変だと思う  
問10-2(1)住居形態

	まったくそう思わない	あまりそう思わない	どちらでもない	ややそう思う	非常にそう思う	無回答
一戸建て	1.2	8.7	16.9	50.0	16.9	6.4
集合住宅	-	10.3	17.2	58.6	10.3	3.4
	まったくそう思わない	あまりそう思わない	どちらでもない	ややそう思う	非常にそう思う	無回答
1階	-	6.7	26.7	33.3	20.0	13.3
2階	0.8	9.1	14.4	53.0	15.9	6.8
3階以上	7.7	15.4	15.4	38.5	23.1	-
	まったくそう思わない	あまりそう思わない	どちらでもない	ややそう思う	非常にそう思う	無回答
1階	-	12.5	12.5	50.0	18.8	6.3
2階	-	12.5	37.5	50.0	-	-
3階	-	-	-	100.0	-	-
4階	-	-	-	-	-	-
5階	-	-	-	-	-	-
6~9階	-	-	-	-	-	-
10階以上	-	-	-	-	-	-
	まったくそう思わない	あまりそう思わない	どちらでもない	ややそう思う	非常にそう思う	無回答
持ち家	1.3	10.1	17.1	50.0	15.8	5.7
賃貸	2.2	4.4	17.8	53.3	15.6	6.7
	まったくそう思わない	あまりそう思わない	どちらでもない	ややそう思う	非常にそう思う	無回答
木造	1.4	10.6	17.0	51.8	12.8	6.4
非木造	-	4.9	18.0	50.8	21.3	4.9

問9 近所の皆さんとのつきあいは多い方だと思う

	まったくそう思わない	あまりそう思わない	どちらでもない	ややそう思う	非常にそう思う	無回答
一戸建て	2.3	19.2	33.1	33.1	8.7	3.5
集合住宅	31.0	20.7	27.6	13.8	3.4	3.4
	まったくそう思わない	あまりそう思わない	どちらでもない	ややそう思う	非常にそう思う	無回答
1階	-	6.7	33.3	46.7	6.7	6.7
2階	1.5	19.7	35.6	30.3	9.1	3.8
3階以上	15.4	15.4	15.4	53.8	-	-
	まったくそう思わない	あまりそう思わない	どちらでもない	ややそう思う	非常にそう思う	無回答
1階	12.5	25.0	37.5	12.5	6.3	6.3
2階	50.0	12.5	25.0	12.5	-	-
3階	60.0	20.0	-	20.0	-	-
4階	-	-	-	-	-	-
5階	-	-	-	-	-	-
6~9階	-	-	-	-	-	-
10階以上	-	-	-	-	-	-
	まったくそう思わない	あまりそう思わない	どちらでもない	ややそう思う	非常にそう思う	無回答
持ち家	2.5	18.4	33.5	34.2	8.9	2.5
賃貸	22.2	20.0	28.9	15.6	6.7	6.7
	まったくそう思わない	あまりそう思わない	どちらでもない	ややそう思う	非常にそう思う	無回答
木造	1.4	18.4	34.0	30.5	10.6	5.0
非木造	19.7	21.3	27.9	27.9	3.3	-

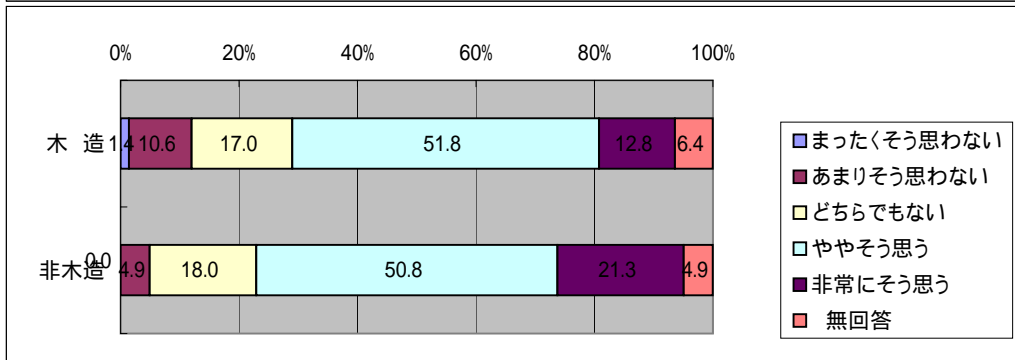
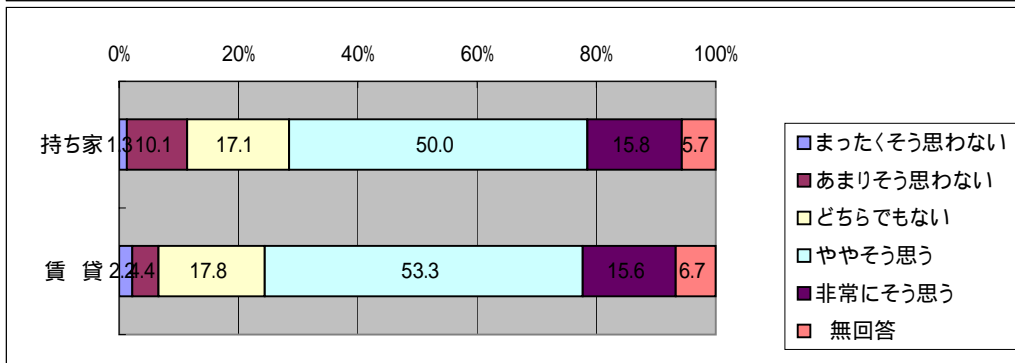
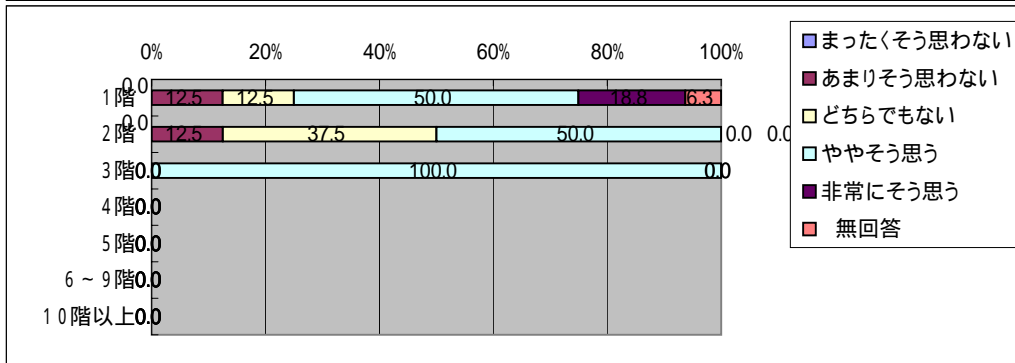
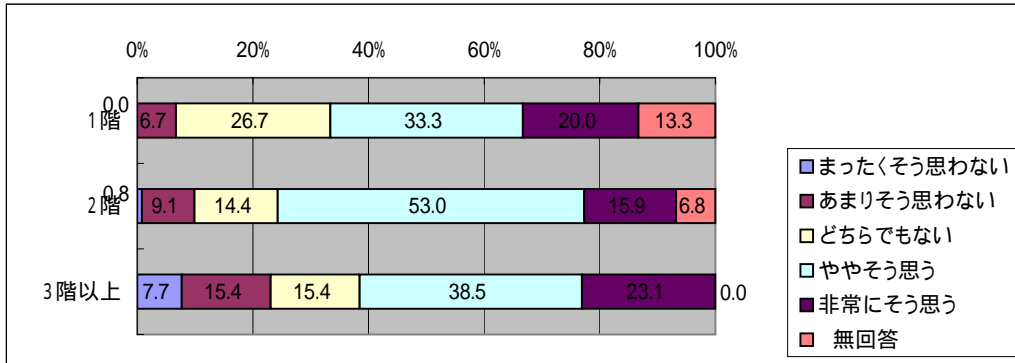
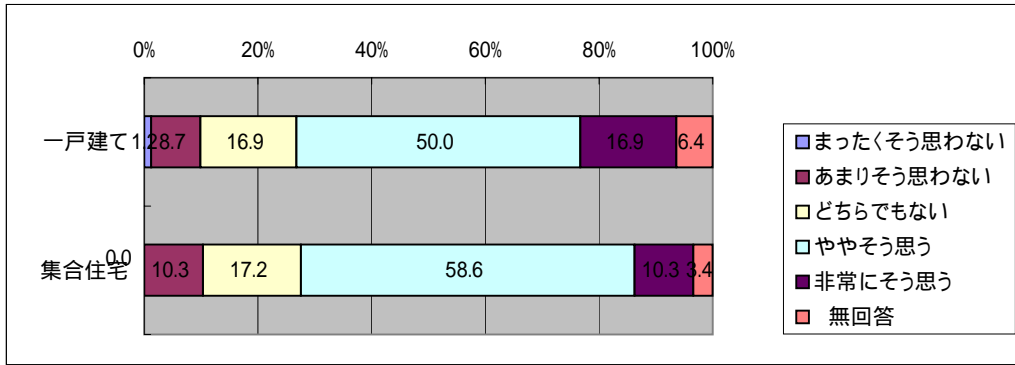

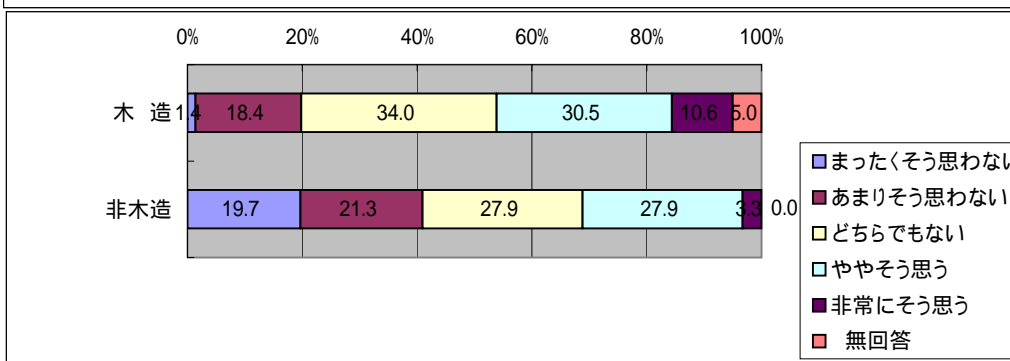
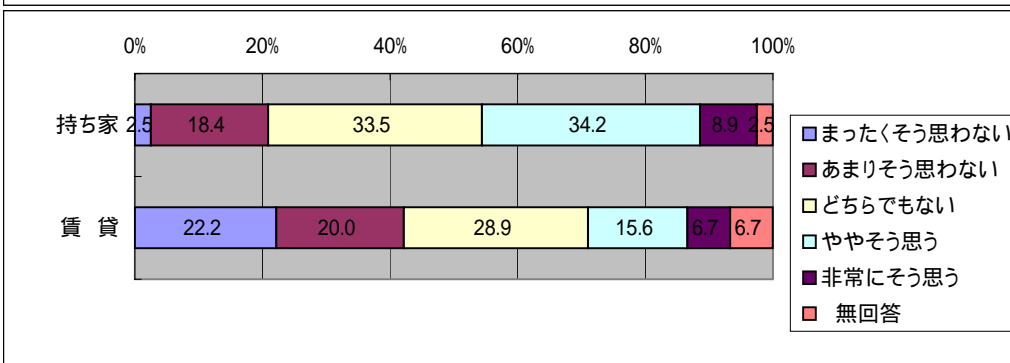
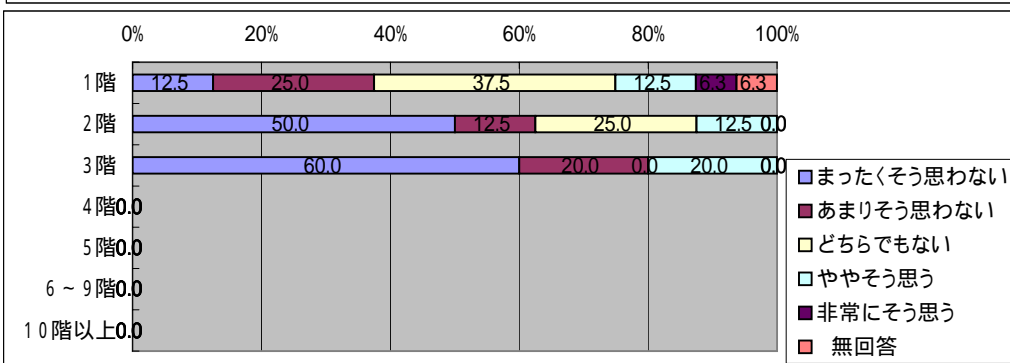
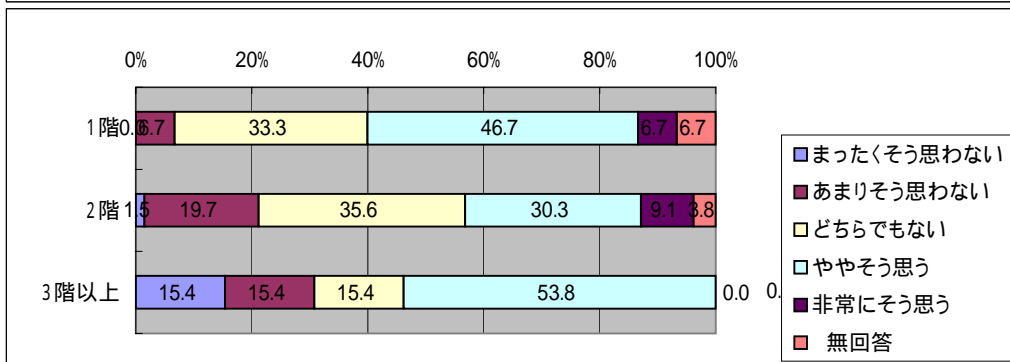
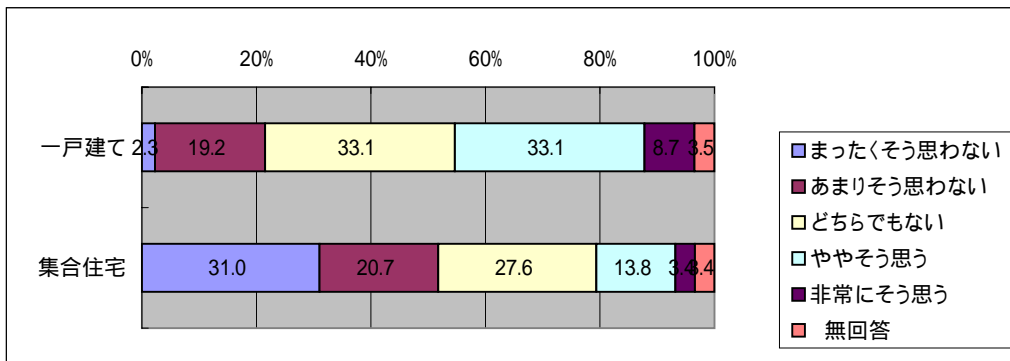

「災害に関するアンケート調査」(西枇杷島町)

問9 災害に備えて地域で防災活動をするのは大変だと思う  
問10 - 2 (4) 居住年数

	まったくそう 思わない	あまりそう 思わない	どちらでも ない	ややそう 思う	非常にそう 思う	無 回答
1年未満	-	-	28.6	42.9	14.3	14.3
1年以上3年未満	-	-	-	83.3	16.7	-
3年以上10年未満	-	12.5	15.6	50.0	18.8	3.1
10年以上20年未満	-	3.2	22.6	58.1	12.9	3.2
20年以上30年未満	-	3.6	25.0	46.4	17.9	7.1
30年以上40年未満	-	13.5	18.9	51.4	13.5	2.7
40年以上50年未満	-	10.3	6.9	51.7	20.7	10.3
50年以上	9.1	12.1	12.1	45.5	12.1	9.1

問9 近所の皆さんとのつきあいは多い方だと思う

	まったくそう 思わない	あまりそう 思わない	どちらでも ない	ややそう 思う	非常にそう 思う	無 回答
1年未満	28.6	28.6	28.6	-	-	14.3
1年以上3年未満	16.7	33.3	16.7	33.3	-	-
3年以上10年未満	15.6	12.5	31.3	28.1	9.4	3.1
10年以上20年未満	3.2	41.9	35.5	12.9	3.2	3.2
20年以上30年未満	10.7	14.3	32.1	32.1	7.1	3.6
30年以上40年未満	-	18.9	48.6	21.6	8.1	2.7
40年以上50年未満	-	6.9	24.1	44.8	20.7	3.4
50年以上	6.1	15.2	21.2	48.5	6.1	3.0

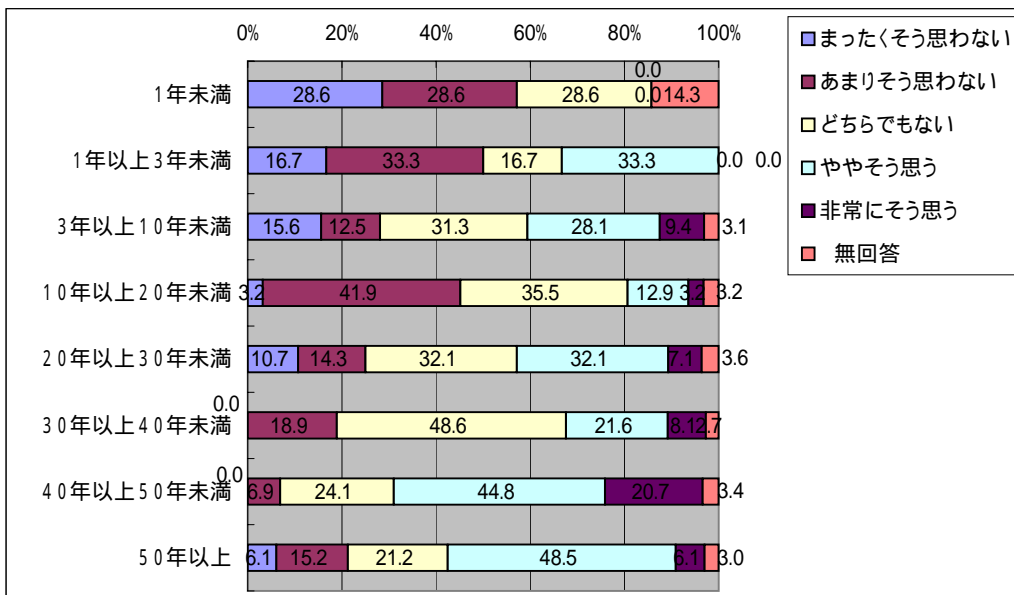
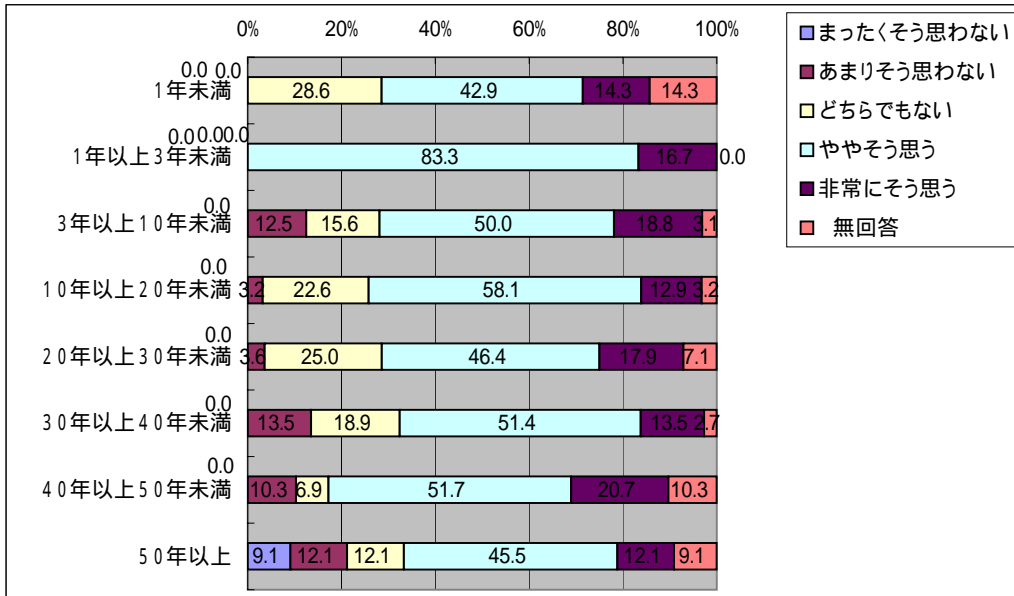

「災害に関するアンケート調査」(西枇杷島町)

問9 自分が暮らす社会全体のことについて考えることがある  
問10-1(1)年齢

	まったくそう思わない	あまりそう思わない	どちらでもない	ややそう思う	非常にそう思う	無回答
20歳代	40.0	20.0	40.0	-	-	-
30歳代	-	52.2	30.4	13.0	4.3	-
40歳代	-	26.9	38.5	30.8	3.8	-
50歳代	-	12.5	47.9	29.2	4.2	6.3
60歳代	3.2	12.7	28.6	46.0	6.3	3.2
70歳以上	12.8	10.3	20.5	38.5	7.7	10.3
	まったくそう思わない	あまりそう思わない	どちらでもない	ややそう思う	非常にそう思う	無回答
男性	3.7	15.6	31.9	38.5	6.7	3.7
女性	4.5	25.4	37.3	25.4	3.0	4.5
	まったくそう思わない	あまりそう思わない	どちらでもない	ややそう思う	非常にそう思う	無回答
1人	14.3	21.4	21.4	35.7	7.1	-
2人	8.2	18.4	28.6	24.5	14.3	6.1
3人	5.7	7.5	41.5	39.6	-	5.7
4人	-	23.7	36.8	36.8	-	2.6
5人	-	37.0	29.6	18.5	11.1	3.7
6人以上	-	10.5	31.6	57.9	-	-

問9 近所が防災活動をしているのに、何もしないのは気が引ける

	まったくそう思わない	あまりそう思わない	どちらでもない	ややそう思う	非常にそう思う	無回答
20歳代	60.0	-	20.0	-	20.0	-
30歳代	-	4.3	39.1	47.8	8.7	-
40歳代	-	11.5	26.9	57.7	3.8	-
50歳代	-	6.3	31.3	50.0	8.3	4.2
60歳代	-	9.5	28.6	38.1	19.0	4.8
70歳以上	5.1	7.7	20.5	35.9	23.1	7.7
	まったくそう思わない	あまりそう思わない	どちらでもない	ややそう思う	非常にそう思う	無回答
男性	0.7	8.9	26.7	44.4	16.3	3.0
女性	4.5	6.0	32.8	40.3	10.4	6.0
	まったくそう思わない	あまりそう思わない	どちらでもない	ややそう思う	非常にそう思う	無回答
1人	14.3	7.1	21.4	35.7	21.4	-
2人	6.1	10.2	28.6	32.7	14.3	8.2
3人	-	7.5	35.8	39.6	13.2	3.8
4人	-	7.9	28.9	50.0	10.5	2.6
5人	-	-	14.8	74.1	7.4	3.7
6人以上	-	15.8	31.6	26.3	26.3	-

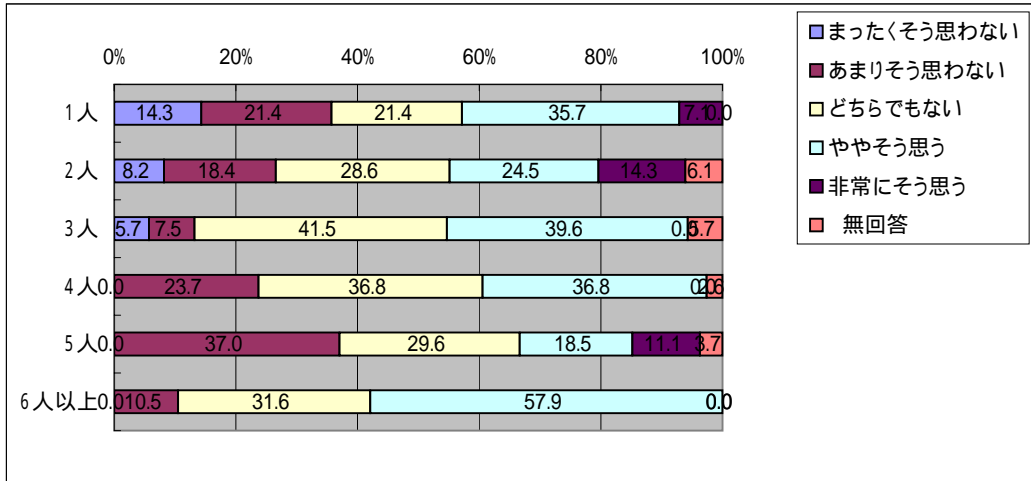
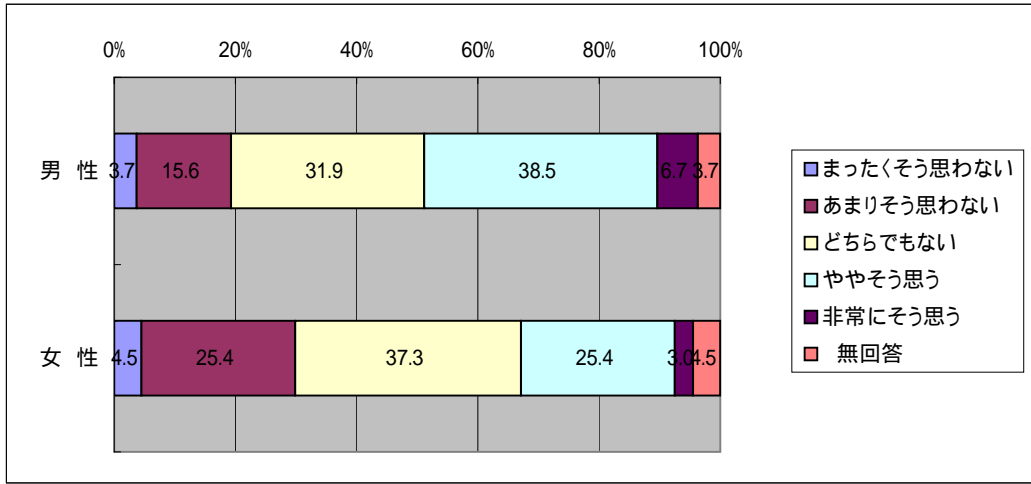
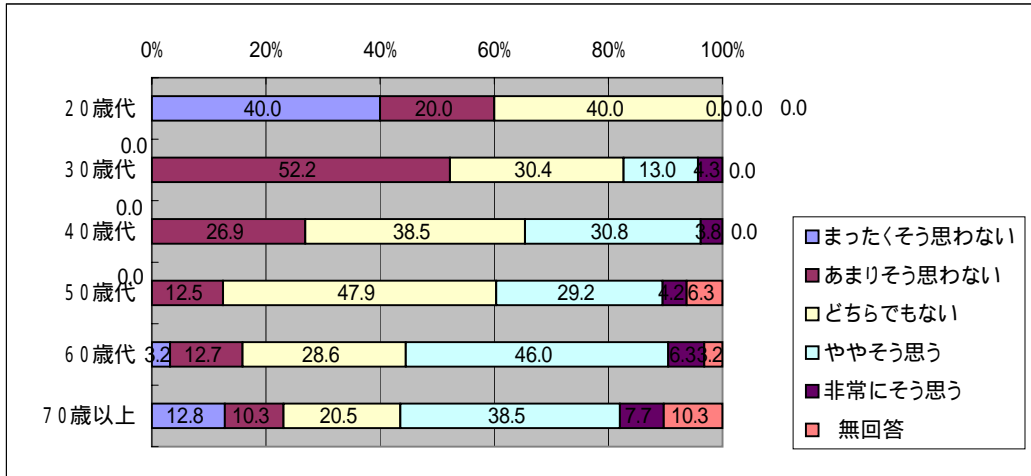

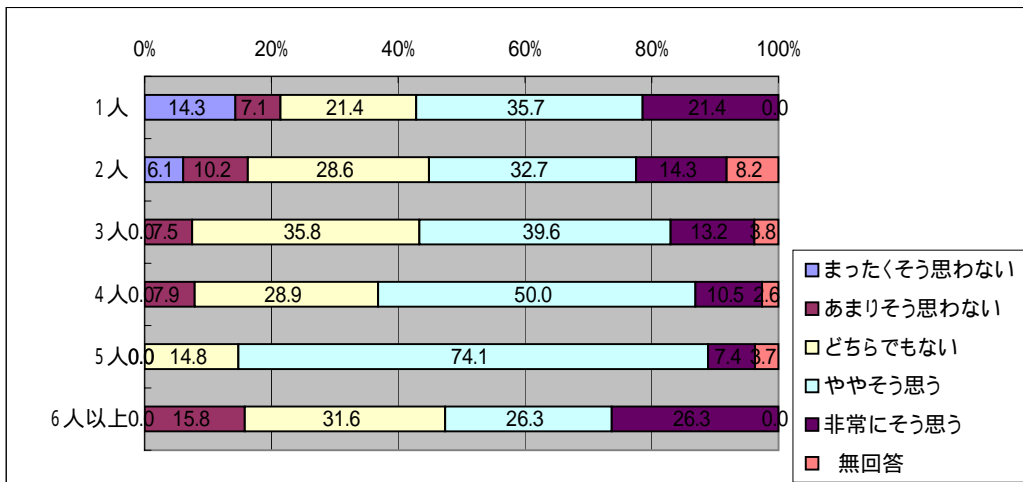
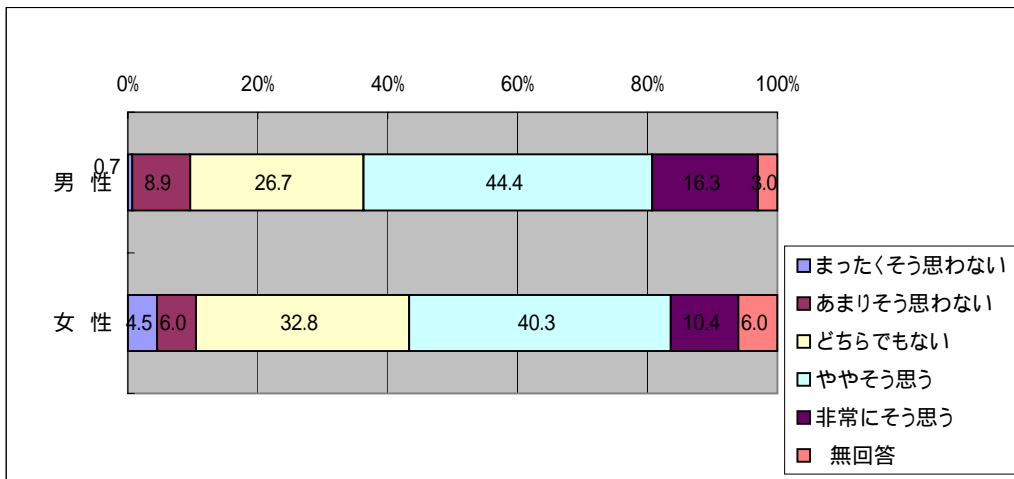
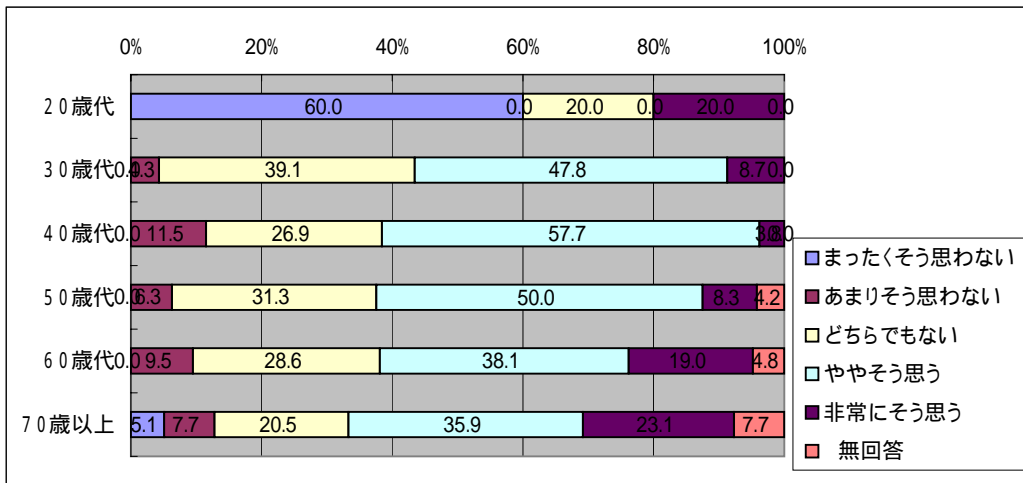

「災害に関するアンケート調査」(西枇杷島町)

問9 自分が暮らす社会全体のことについて考えることがある  
問10 - 2(1) 住居形態

	まったくそう思わない	あまりそう思わない	どちらでもない	ややそう思う	非常にそう思う	無回答
一戸建て	3.5	17.4	33.1	35.5	5.8	4.7
集合住宅	6.9	27.6	34.5	24.1	3.4	3.4
	まったくそう思わない	あまりそう思わない	どちらでもない	ややそう思う	非常にそう思う	無回答
1階	6.7	6.7	26.7	40.0	13.3	6.7
2階	2.3	18.9	35.6	32.6	5.3	5.3
3階以上	15.4	23.1	23.1	38.5	-	-
	まったくそう思わない	あまりそう思わない	どちらでもない	ややそう思う	非常にそう思う	無回答
1階	-	18.8	37.5	37.5	-	6.3
2階	25.0	37.5	12.5	12.5	12.5	-
3階	-	40.0	60.0	-	-	-
4階	-	-	-	-	-	-
5階	-	-	-	-	-	-
6~9階	-	-	-	-	-	-
10階以上	-	-	-	-	-	-
	まったくそう思わない	あまりそう思わない	どちらでもない	ややそう思う	非常にそう思う	無回答
持ち家	3.2	16.5	34.8	35.4	6.3	3.8
賃貸	8.9	24.4	28.9	28.9	2.2	6.7
	まったくそう思わない	あまりそう思わない	どちらでもない	ややそう思う	非常にそう思う	無回答
木造	2.8	17.7	33.3	34.0	6.4	5.7
非木造	6.6	21.3	34.4	32.8	3.3	1.6

問9 近所が防災活動をしているのに、何もしないのは気が引ける

	まったくそう思わない	あまりそう思わない	どちらでもない	ややそう思う	非常にそう思う	無回答
一戸建て	0.6	7.6	29.1	44.2	14.5	4.1
集合住宅	10.3	6.9	27.6	37.9	13.8	3.4
	まったくそう思わない	あまりそう思わない	どちらでもない	ややそう思う	非常にそう思う	無回答
1階	-	6.7	33.3	26.7	26.7	6.7
2階	-	7.6	27.3	47.0	13.6	4.5
3階以上	7.7	7.7	30.8	38.5	15.4	-
	まったくそう思わない	あまりそう思わない	どちらでもない	ややそう思う	非常にそう思う	無回答
1階	-	6.3	31.3	31.3	25.0	6.3
2階	25.0	-	37.5	37.5	-	-
3階	20.0	20.0	-	60.0	-	-
4階	-	-	-	-	-	-
5階	-	-	-	-	-	-
6~9階	-	-	-	-	-	-
10階以上	-	-	-	-	-	-
	まったくそう思わない	あまりそう思わない	どちらでもない	ややそう思う	非常にそう思う	無回答
持ち家	0.6	8.2	27.8	44.3	15.8	3.2
賃貸	8.9	6.7	28.9	40.0	8.9	6.7
	まったくそう思わない	あまりそう思わない	どちらでもない	ややそう思う	非常にそう思う	無回答
木造	1.4	7.8	26.2	45.4	14.9	4.3
非木造	4.9	8.2	32.8	37.7	13.1	3.3



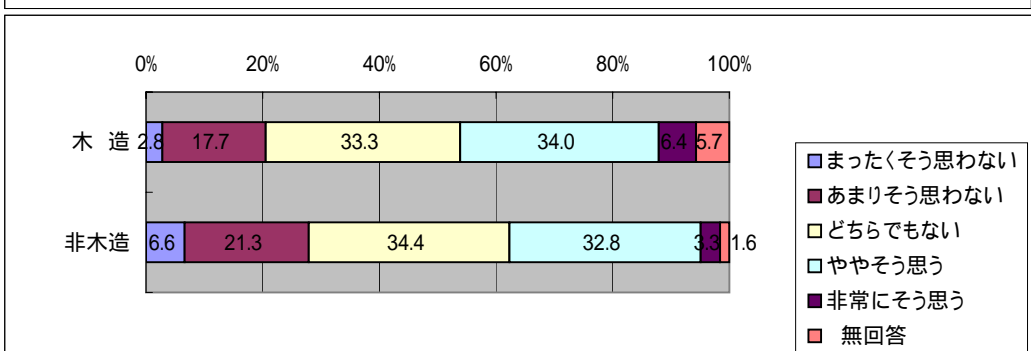
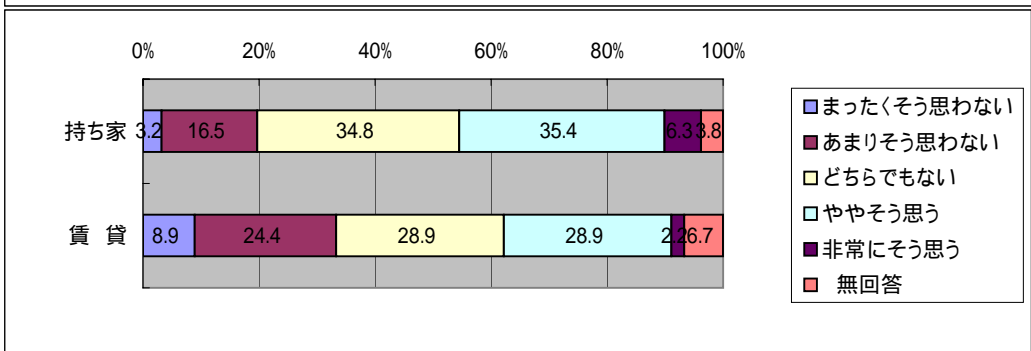
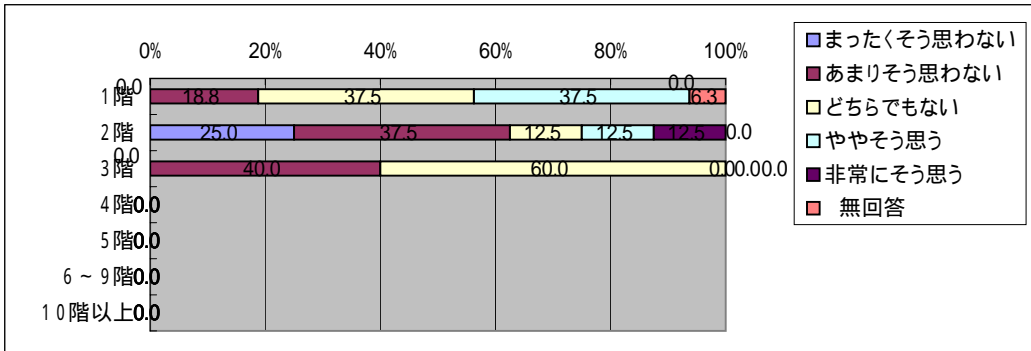
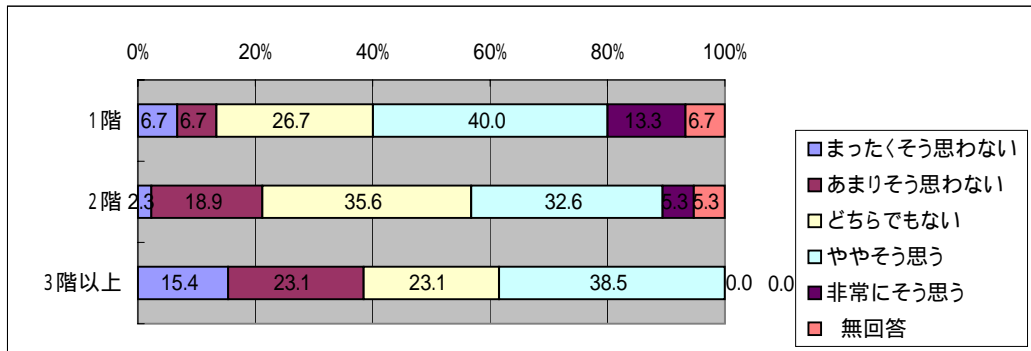
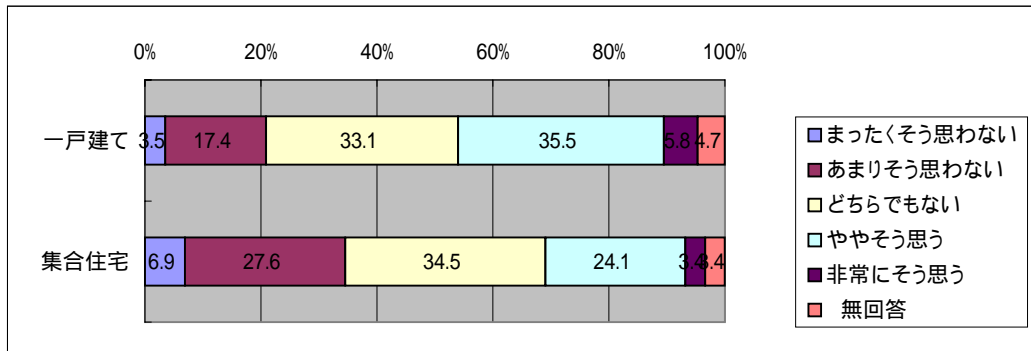

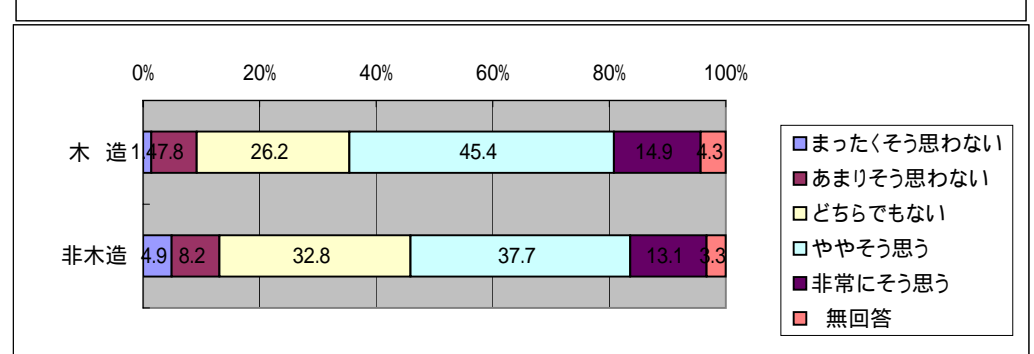
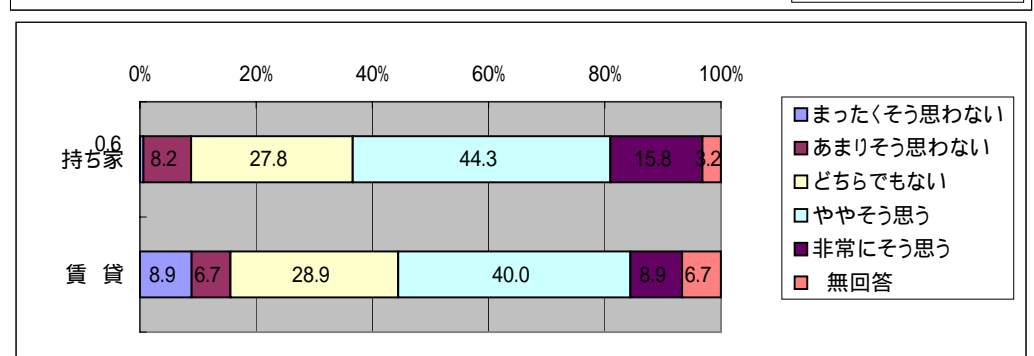
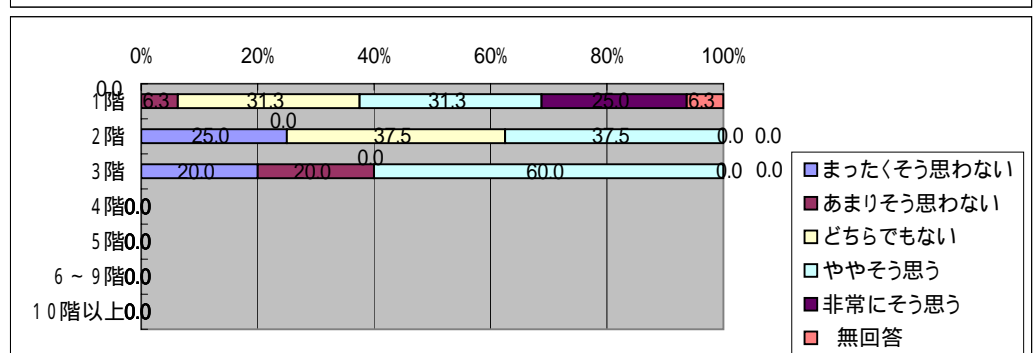
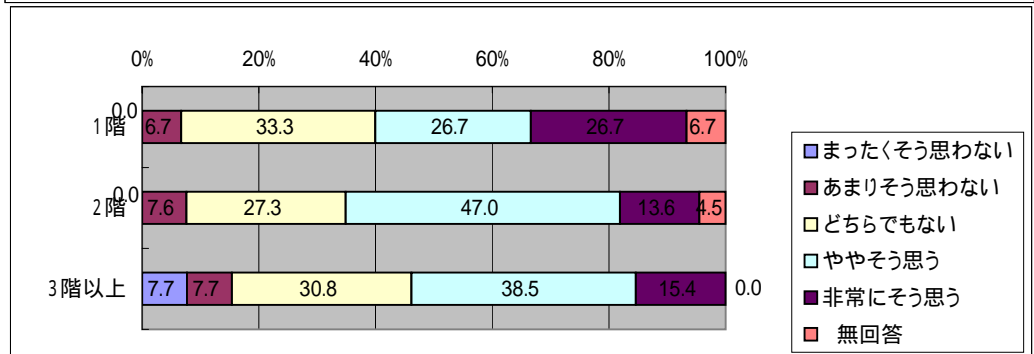
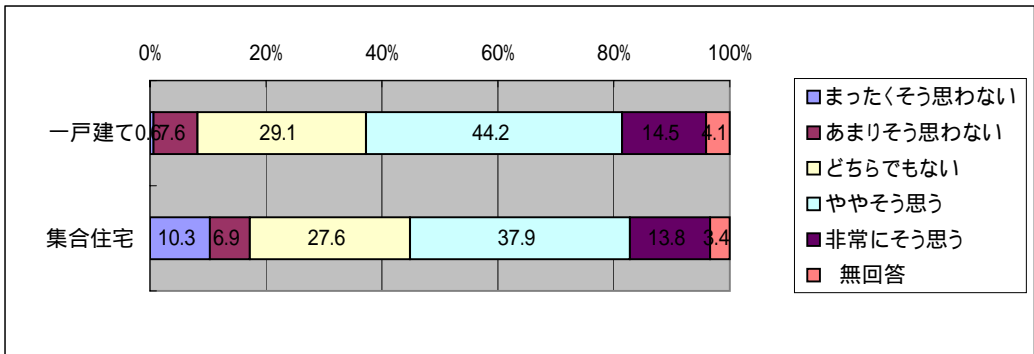

「災害に関するアンケート調査」(西枇杷島町)

問9 自分が暮らす社会全体のことについて考えることがある  
問10 - 2(4) 居住年数

	まったくそう 思わない	あまりそう 思わない	どちらでも ない	ややそう 思う	非常にそう 思う	無 回答
1年未満	28.6	14.3	28.6	14.3	-	14.3
1年以上3年未満	-	16.7	50.0	33.3	-	-
3年以上10年未満	3.1	28.1	25.0	34.4	6.3	3.1
10年以上20年未満	6.5	29.0	35.5	22.6	3.2	3.2
20年以上30年未満	-	17.9	21.4	50.0	7.1	3.6
30年以上40年未満	-	10.8	54.1	29.7	2.7	2.7
40年以上50年未満	6.9	13.8	27.6	34.5	10.3	6.9
50年以上	6.1	12.1	30.3	39.4	6.1	6.1

問9 近所が防災活動をしているのに、何もしないのは気が引ける

	まったくそう 思わない	あまりそう 思わない	どちらでも ない	ややそう 思う	非常にそう 思う	無 回答
1年未満	28.6	-	57.1	-	-	14.3
1年以上3年未満	-	-	100.0	-	-	-
3年以上10年未満	3.1	15.6	15.6	50.0	12.5	3.1
10年以上20年未満	-	9.7	25.8	54.8	6.5	3.2
20年以上30年未満	-	7.1	35.7	46.4	10.7	-
30年以上40年未満	-	10.8	29.7	40.5	18.9	-
40年以上50年未満	-	3.4	13.8	55.2	17.2	10.3
50年以上	6.1	3.0	30.3	33.3	21.2	6.1

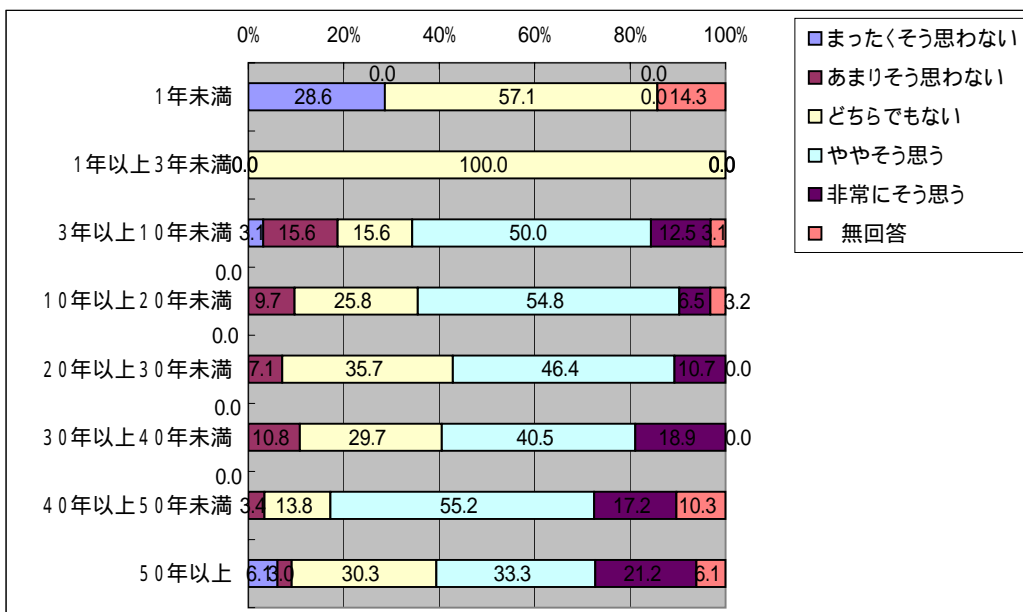
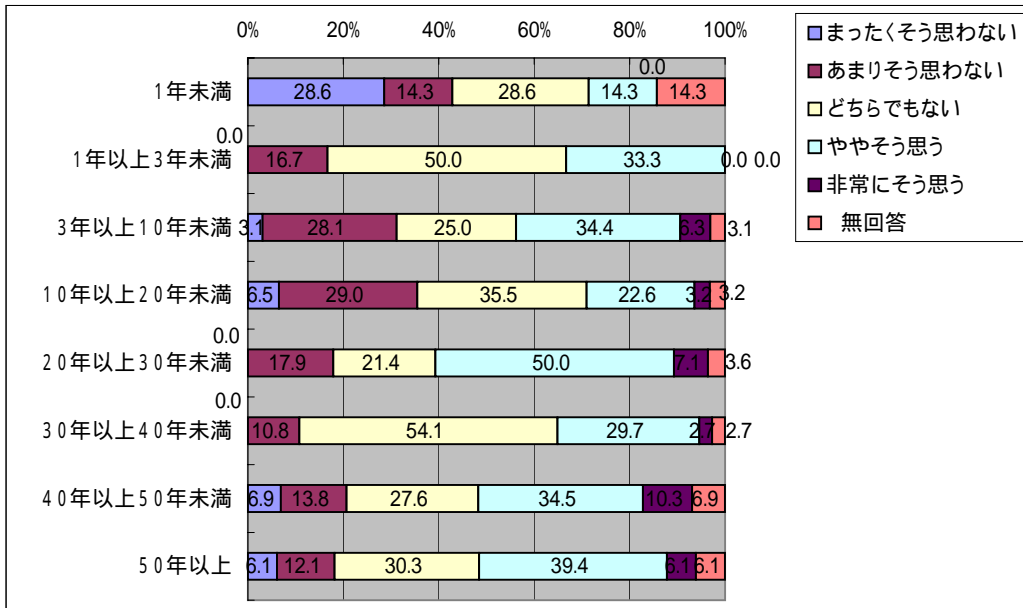

「災害に関するアンケート調査」(西枇杷島町)

問9 地域でのお祭りや行事などの活動にはよく参加している方  
問10-1(1) 年齢

	まったくそう思わない	あまりそう思わない	どちらでもない	ややそう思う	非常にそう思う	無回答
20歳代	80.0	20.0	-	-	-	-
30歳代	30.4	8.7	21.7	30.4	8.7	-
40歳代	3.8	15.4	34.6	34.6	7.7	3.8
50歳代	4.2	14.6	39.6	31.3	6.3	4.2
60歳代	1.6	14.3	33.3	34.9	12.7	3.2
70歳以上	10.3	12.8	28.2	33.3	7.7	7.7
	まったくそう思わない	あまりそう思わない	どちらでもない	ややそう思う	非常にそう思う	無回答
男性	7.4	14.1	30.4	35.6	9.6	3.0
女性	11.9	11.9	35.8	26.9	7.5	6.0
	まったくそう思わない	あまりそう思わない	どちらでもない	ややそう思う	非常にそう思う	無回答
1人	28.6	21.4	21.4	21.4	7.1	-
2人	20.4	14.3	22.4	26.5	10.2	6.1
3人	1.9	13.2	45.3	30.2	5.7	3.8
4人	5.3	13.2	28.9	36.8	10.5	5.3
5人	3.7	14.8	33.3	37.0	7.4	3.7
6人以上	5.3	5.3	31.6	42.1	15.8	-

問9 地域で防災活動に取り組むには、時間や手間がかかる

	まったくそう思わない	あまりそう思わない	どちらでもない	ややそう思う	非常にそう思う	無回答
20歳代	-	20.0	-	40.0	40.0	-
30歳代	-	-	21.7	52.2	26.1	-
40歳代	-	-	19.2	69.2	11.5	-
50歳代	-	6.3	25.0	52.1	12.5	4.2
60歳代	-	14.3	19.0	57.1	6.3	3.2
70歳以上	7.7	15.4	10.3	35.9	20.5	10.3
	まったくそう思わない	あまりそう思わない	どちらでもない	ややそう思う	非常にそう思う	無回答
男性	1.5	10.4	20.0	49.6	15.6	3.0
女性	-	7.5	16.4	59.7	11.9	4.5
	まったくそう思わない	あまりそう思わない	どちらでもない	ややそう思う	非常にそう思う	無回答
1人	-	7.1	-	71.4	21.4	-
2人	6.1	18.4	18.4	32.7	18.4	6.1
3人	-	7.5	30.2	49.1	9.4	3.8
4人	-	5.3	15.8	65.8	10.5	2.6
5人	-	3.7	11.1	63.0	18.5	3.7
6人以上	-	10.5	15.8	63.2	10.5	-

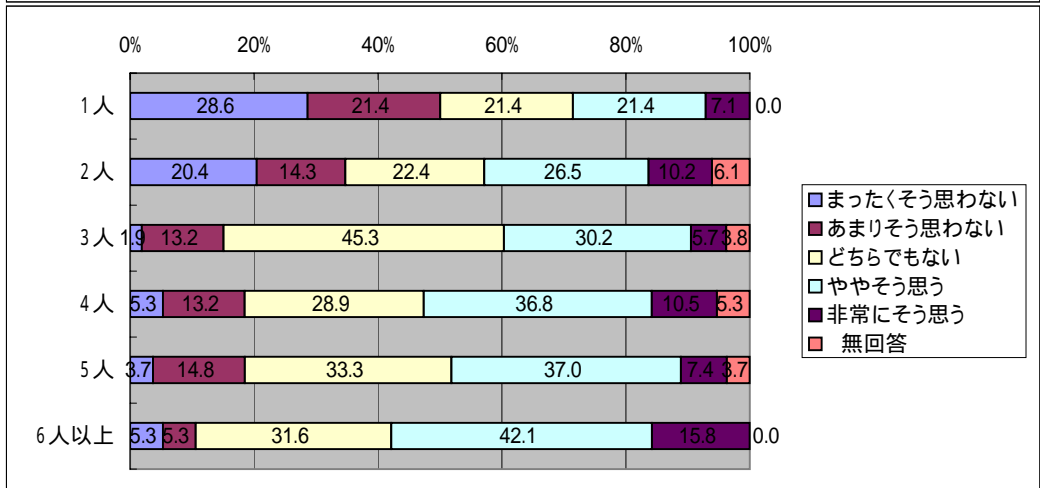
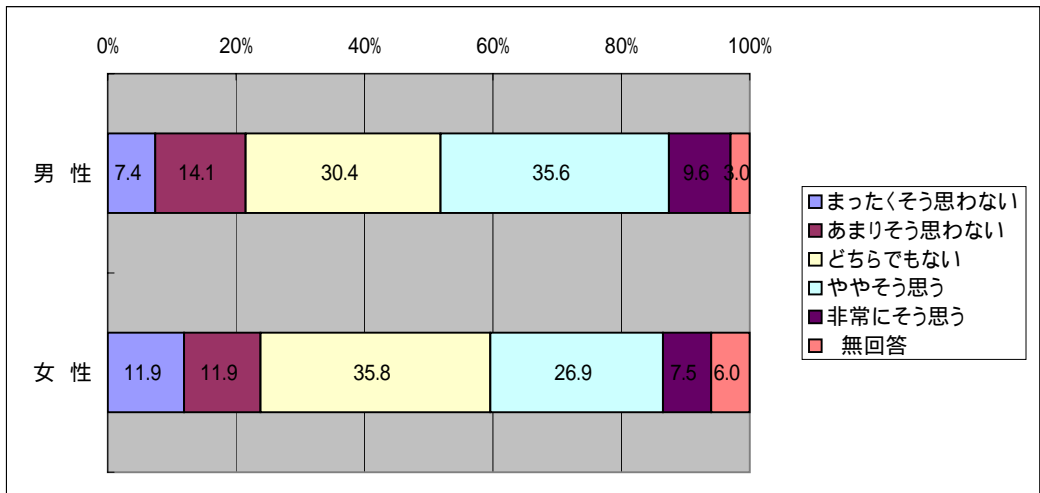
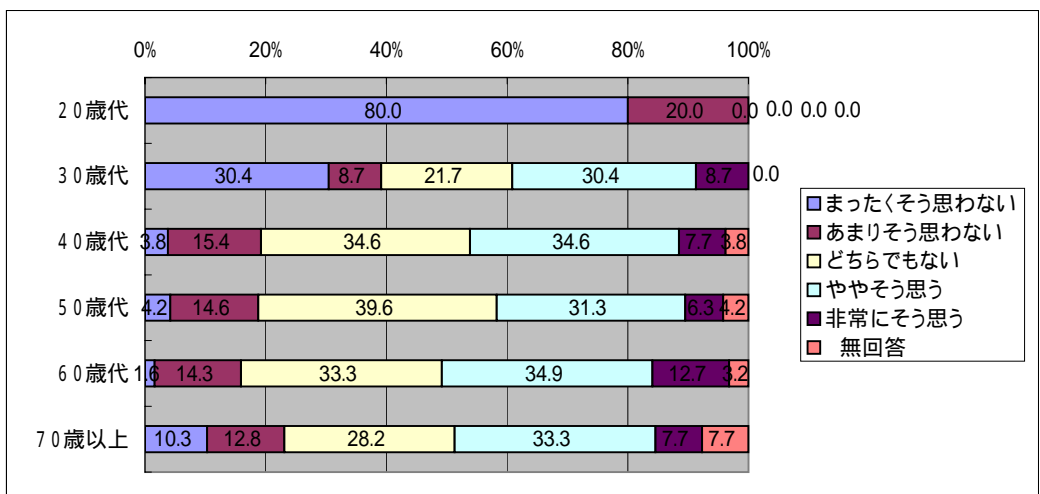

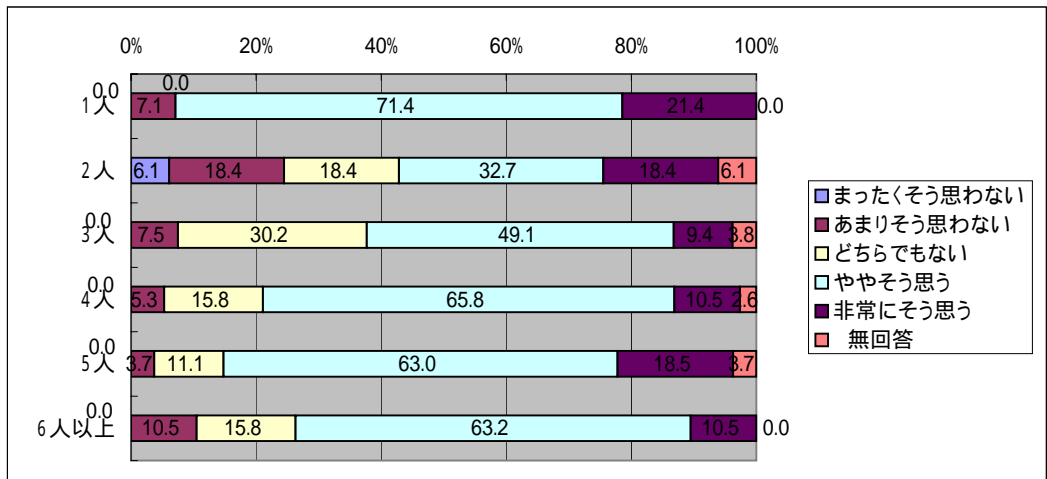
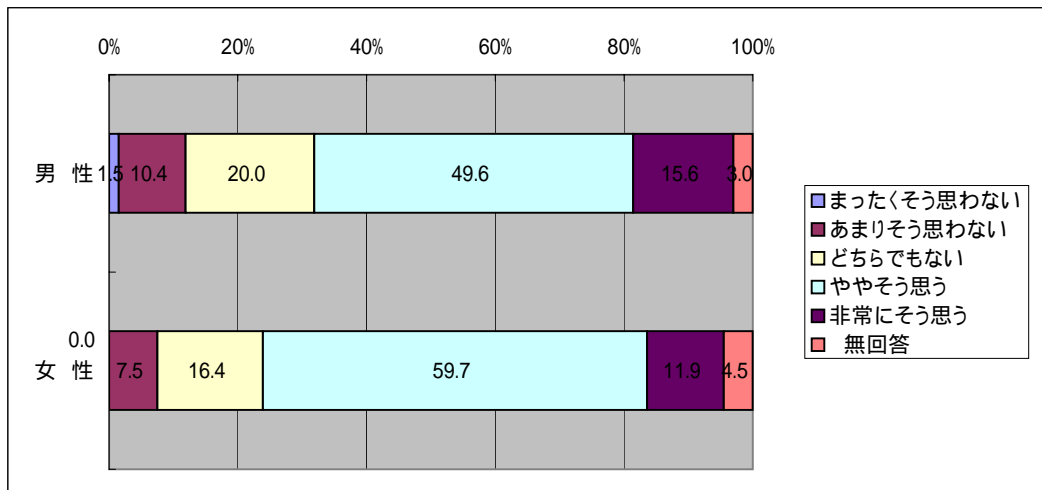
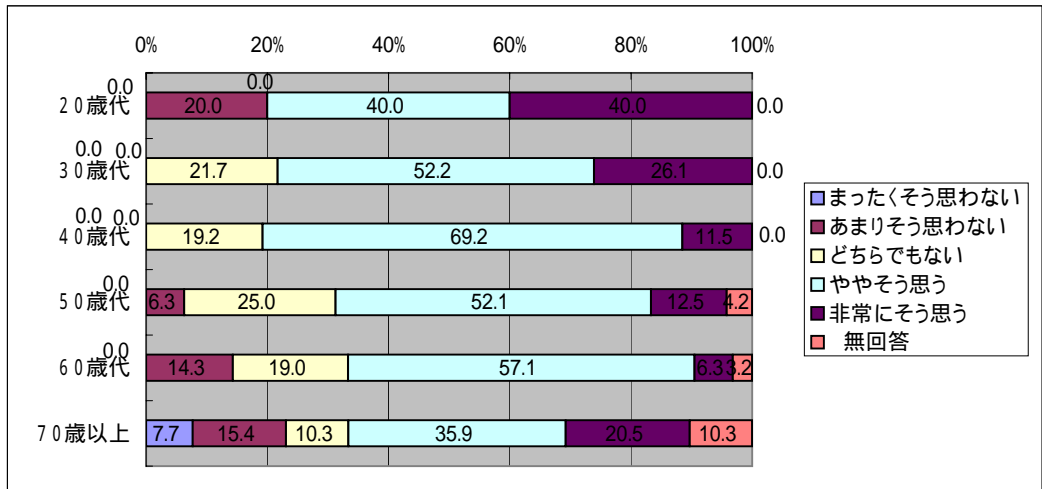

「災害に関するアンケート調査」(西枇杷島町)

問9 地域でのお祭りや行事などの活動にはよく参加している方  
問10 - 2 (1) 住居形態

	まったくそう思わない	あまりそう思わない	どちらでもない	ややそう思う	非常にそう思う	無回答
一戸建て	4.7	15.1	31.4	34.9	9.9	4.1
集合住宅	34.5	6.9	31.0	20.7	3.4	3.4
	まったくそう思わない	あまりそう思わない	どちらでもない	ややそう思う	非常にそう思う	無回答
1階	6.7	13.3	20.0	46.7	6.7	6.7
2階	3.0	15.2	33.3	32.6	11.4	4.5
3階以上	15.4	15.4	15.4	53.8	-	-
	まったくそう思わない	あまりそう思わない	どちらでもない	ややそう思う	非常にそう思う	無回答
1階	12.5	6.3	50.0	18.8	6.3	6.3
2階	75.0	-	12.5	12.5	-	-
3階	40.0	20.0	-	40.0	-	-
4階	-	-	-	-	-	-
5階	-	-	-	-	-	-
6~9階	-	-	-	-	-	-
10階以上	-	-	-	-	-	-
	まったくそう思わない	あまりそう思わない	どちらでもない	ややそう思う	非常にそう思う	無回答
持ち家	4.4	13.3	32.9	35.4	10.8	3.2
賃貸	26.7	13.3	28.9	22.2	2.2	6.7
	まったくそう思わない	あまりそう思わない	どちらでもない	ややそう思う	非常にそう思う	無回答
木造	6.4	13.5	31.2	34.8	9.9	4.3
非木造	16.4	14.8	32.8	27.9	4.9	3.3

問9 地域で防災活動に取り組むには、時間や手間がかかる

	まったくそう思わない	あまりそう思わない	どちらでもない	ややそう思う	非常にそう思う	無回答
一戸建て	1.2	9.3	19.8	52.3	13.4	4.1
集合住宅	-	6.9	13.8	55.2	20.7	3.4
	まったくそう思わない	あまりそう思わない	どちらでもない	ややそう思う	非常にそう思う	無回答
1階	-	20.0	20.0	46.7	6.7	6.7
2階	0.8	6.1	20.5	53.8	14.4	4.5
3階以上	7.7	15.4	15.4	46.2	15.4	-
	まったくそう思わない	あまりそう思わない	どちらでもない	ややそう思う	非常にそう思う	無回答
1階	-	6.3	18.8	56.3	12.5	6.3
2階	-	-	12.5	62.5	25.0	-
3階	-	20.0	-	40.0	40.0	-
4階	-	-	-	-	-	-
5階	-	-	-	-	-	-
6~9階	-	-	-	-	-	-
10階以上	-	-	-	-	-	-
	まったくそう思わない	あまりそう思わない	どちらでもない	ややそう思う	非常にそう思う	無回答
持ち家	1.3	10.1	19.0	52.5	13.9	3.2
賃貸	2.2	6.7	17.8	51.1	15.6	6.7
	まったくそう思わない	あまりそう思わない	どちらでもない	ややそう思う	非常にそう思う	無回答
木造	1.4	9.9	22.0	51.8	9.9	5.0
非木造	-	8.2	11.5	55.7	23.0	1.6

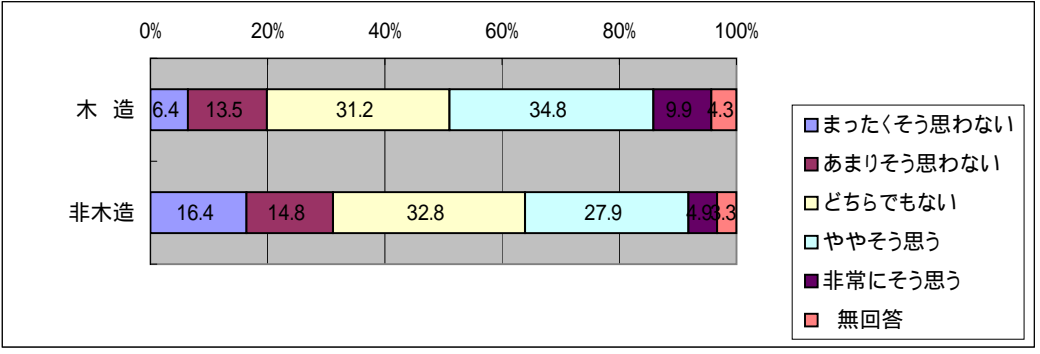
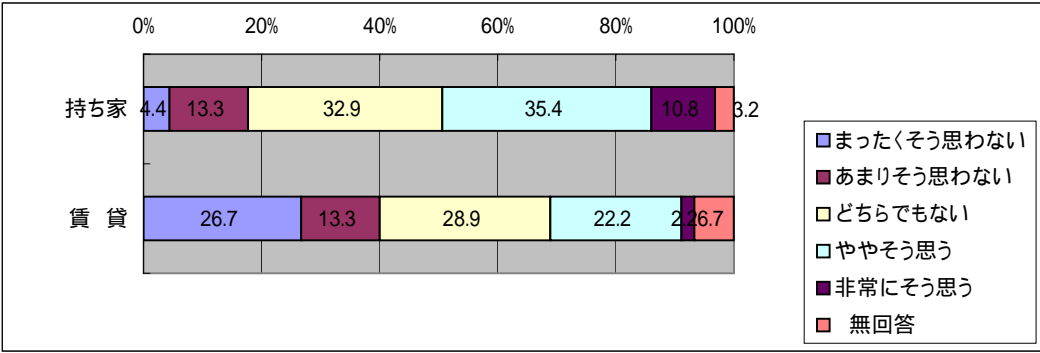
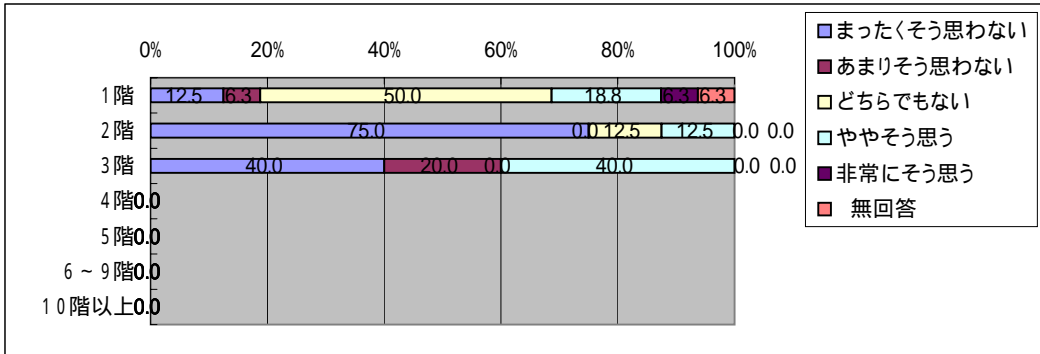
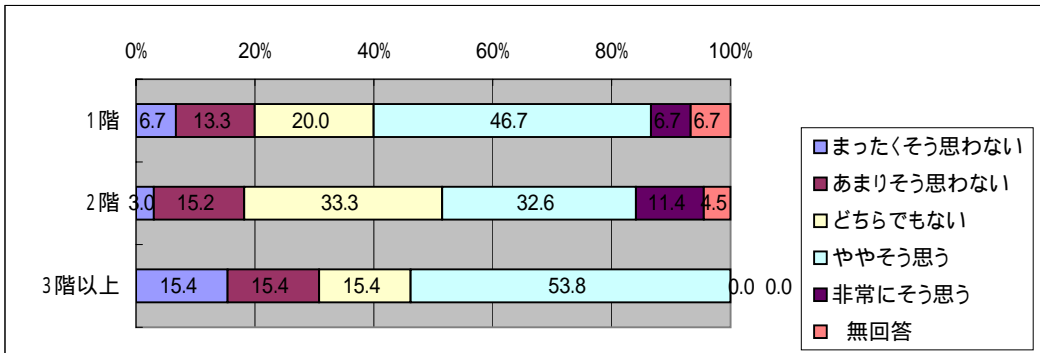
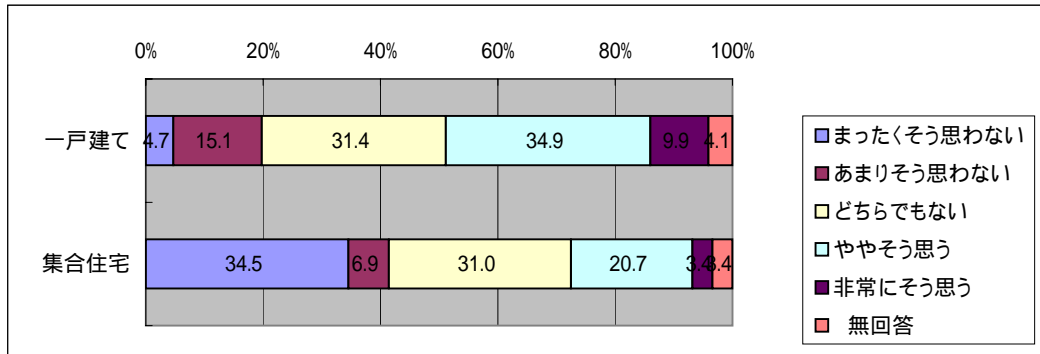



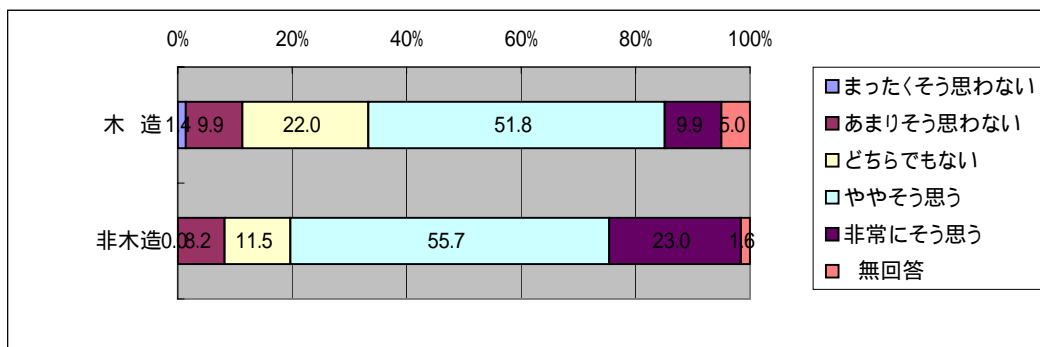
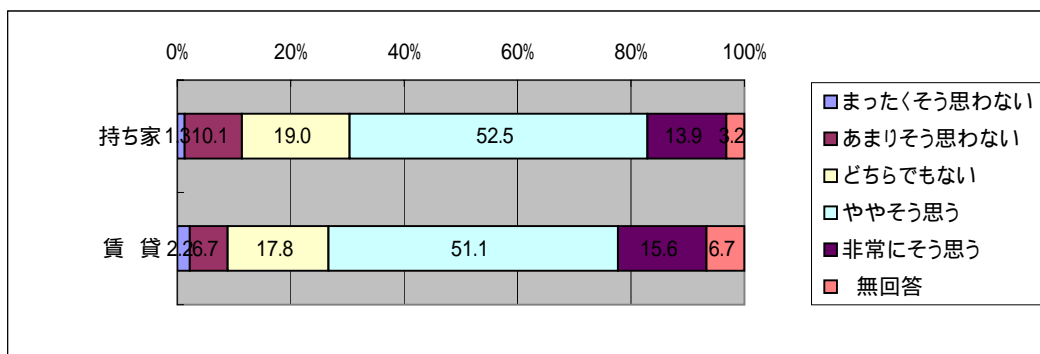
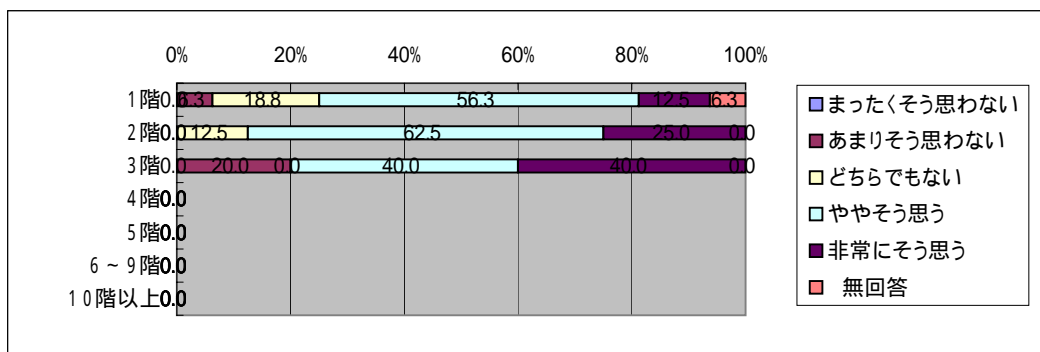
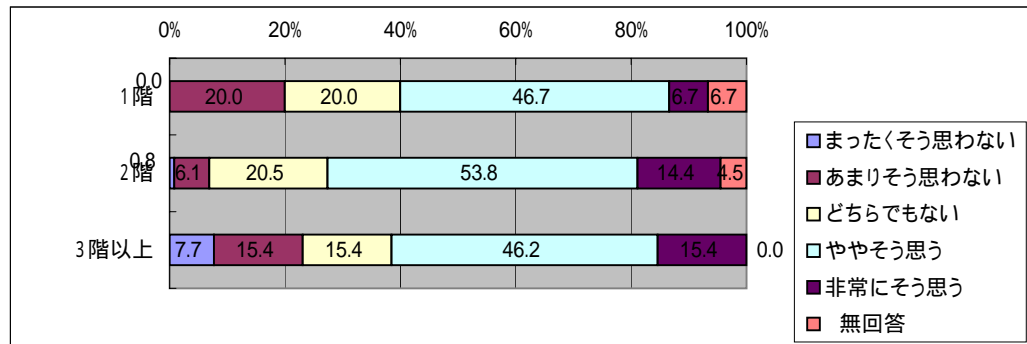
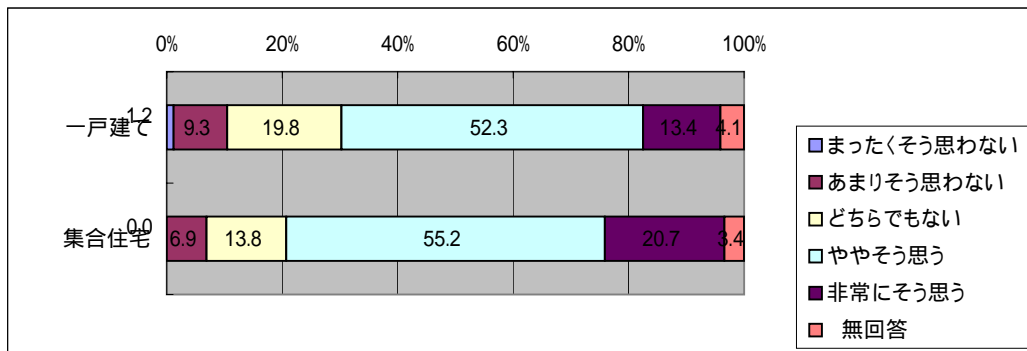

「災害に関するアンケート調査」（西枇杷島町）

問9 地域でのお祭りや行事などの活動にはよく参加している方  
問10 - 2(4) 居住年数

	まったくそう 思わない	あまりそう 思わない	どちらでも ない	ややそう 思う	非常にそう 思う	無 回 答
1年未満	57.1	14.3	14.3	-	-	14.3
1年以上3年未満	16.7	-	66.7	16.7	-	-
3年以上10年未満	15.6	12.5	18.8	40.6	9.4	3.1
10年以上20年未満	9.7	22.6	29.0	25.8	3.2	9.7
20年以上30年未満	7.1	14.3	39.3	32.1	7.1	-
30年以上40年未満	-	18.9	40.5	29.7	10.8	-
40年以上50年未満	3.4	6.9	27.6	44.8	10.3	6.9
50年以上	9.1	9.1	30.3	33.3	15.2	3.0

問9 地域で防災活動に取り組むには、時間や手間がかかる

	まったくそう 思わない	あまりそう 思わない	どちらでも ない	ややそう 思う	非常にそう 思う	無 回 答
1年未満	-	-	14.3	42.9	28.6	14.3
1年以上3年未満	-	16.7	16.7	66.7	-	-
3年以上10年未満	-	12.5	18.8	43.8	21.9	3.1
10年以上20年未満	-	3.2	16.1	61.3	16.1	3.2
20年以上30年未満	-	17.9	25.0	46.4	10.7	-
30年以上40年未満	-	13.5	13.5	62.2	8.1	2.7
40年以上50年未満	-	3.4	13.8	51.7	24.1	6.9
50年以上	9.1	6.1	24.2	48.5	6.1	6.1

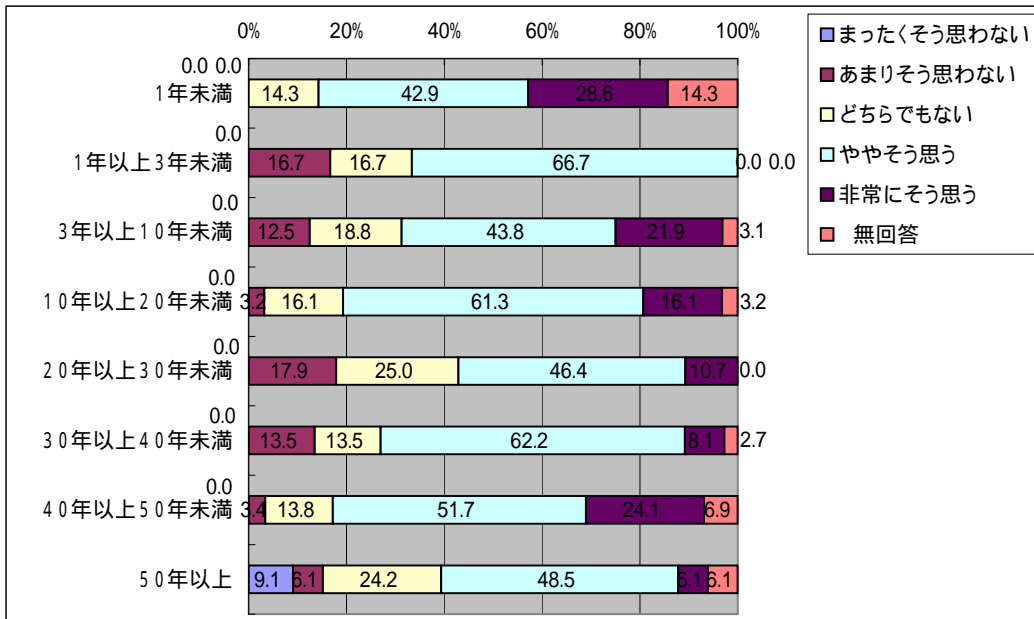
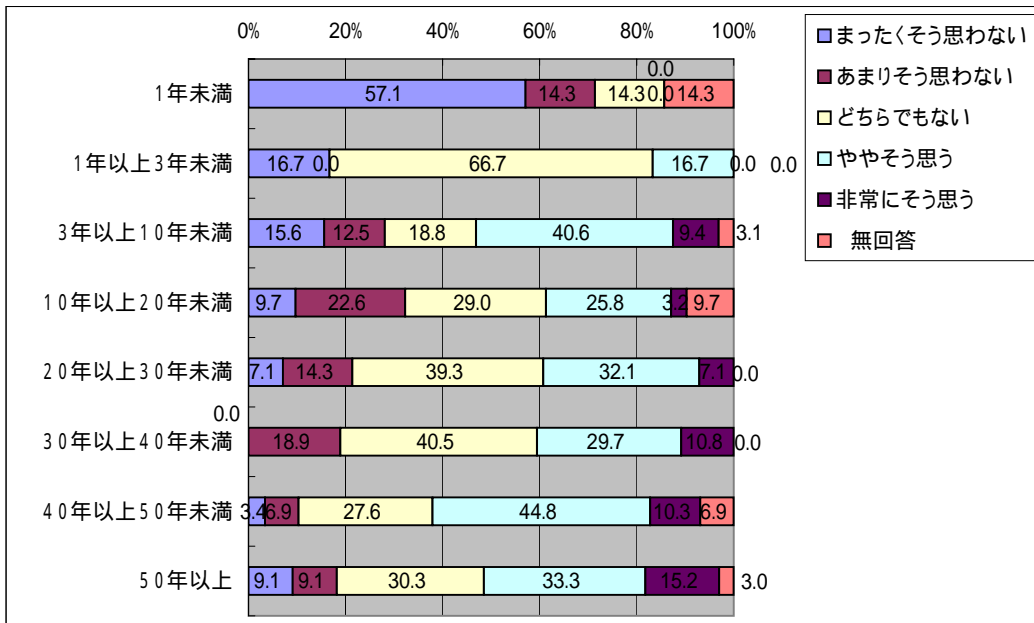

「災害に関するアンケート調査」(西枇杷島町)

問9 地域コミュニティでの防災活動に積極的に参加したいと思う  
問10-1(1)年齢

	まったくそう思わない	あまりそう思わない	どちらでもない	ややそう思う	非常にそう思う	無回答
20歳代	60.0	-	20.0	-	20.0	-
30歳代	4.3	21.7	43.5	30.4	-	-
40歳代	3.8	23.1	50.0	23.1	-	-
50歳代	-	14.6	56.3	22.9	2.1	4.2
60歳代	-	20.6	30.2	36.5	9.5	3.2
70歳以上	10.3	2.6	28.2	30.8	15.4	12.8
	まったくそう思わない	あまりそう思わない	どちらでもない	ややそう思う	非常にそう思う	無回答
男性	3.0	14.8	39.3	32.6	7.4	3.0
女性	6.0	17.9	41.8	22.4	6.0	6.0
	まったくそう思わない	あまりそう思わない	どちらでもない	ややそう思う	非常にそう思う	無回答
1人	21.4	7.1	28.6	21.4	14.3	7.1
2人	8.2	22.4	30.6	24.5	8.2	6.1
3人	1.9	7.5	54.7	22.6	9.4	3.8
4人	2.6	18.4	39.5	34.2	2.6	2.6
5人	-	22.2	51.9	22.2	-	3.7
6人以上	-	15.8	15.8	57.9	10.5	-

問9 地域についての防災の勉強会があれば、参加したいと思う

	まったくそう思わない	あまりそう思わない	どちらでもない	ややそう思う	非常にそう思う	無回答
20歳代	40.0	20.0	20.0	-	20.0	-
30歳代	13.0	30.4	43.5	8.7	4.3	-
40歳代	-	26.9	50.0	23.1	-	-
50歳代	2.1	12.5	39.6	37.5	4.2	4.2
60歳代	-	15.9	20.6	47.6	12.7	3.2
70歳以上	10.3	5.1	17.9	41.0	12.8	12.8
	まったくそう思わない	あまりそう思わない	どちらでもない	ややそう思う	非常にそう思う	無回答
男性	3.0	14.1	29.6	39.3	10.4	3.7
女性	7.5	20.9	34.3	26.9	4.5	6.0
	まったくそう思わない	あまりそう思わない	どちらでもない	ややそう思う	非常にそう思う	無回答
1人	21.4	14.3	14.3	14.3	28.6	7.1
2人	8.2	18.4	28.6	24.5	12.2	8.2
3人	1.9	11.3	37.7	35.8	9.4	3.8
4人	2.6	26.3	26.3	42.1	-	2.6
5人	3.7	14.8	40.7	37.0	-	3.7
6人以上	-	10.5	26.3	52.6	10.5	-

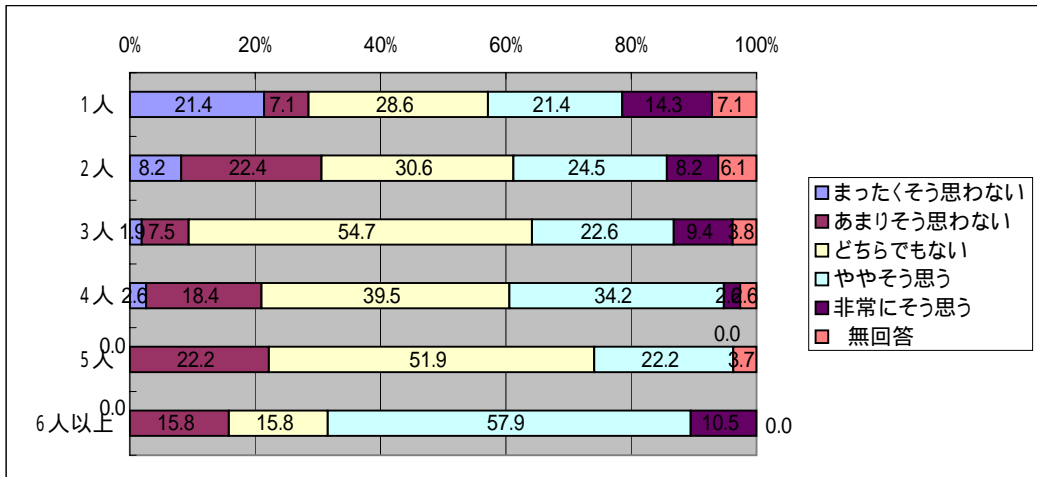
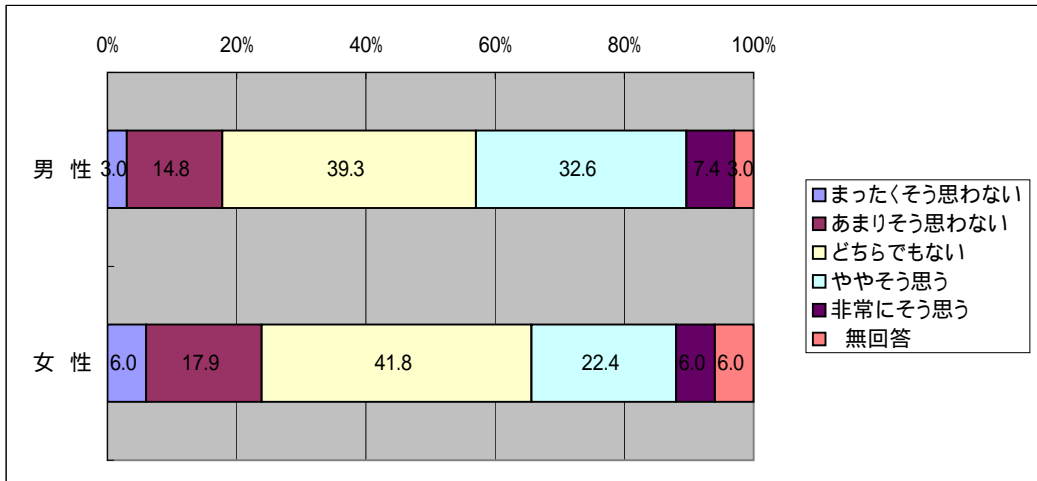
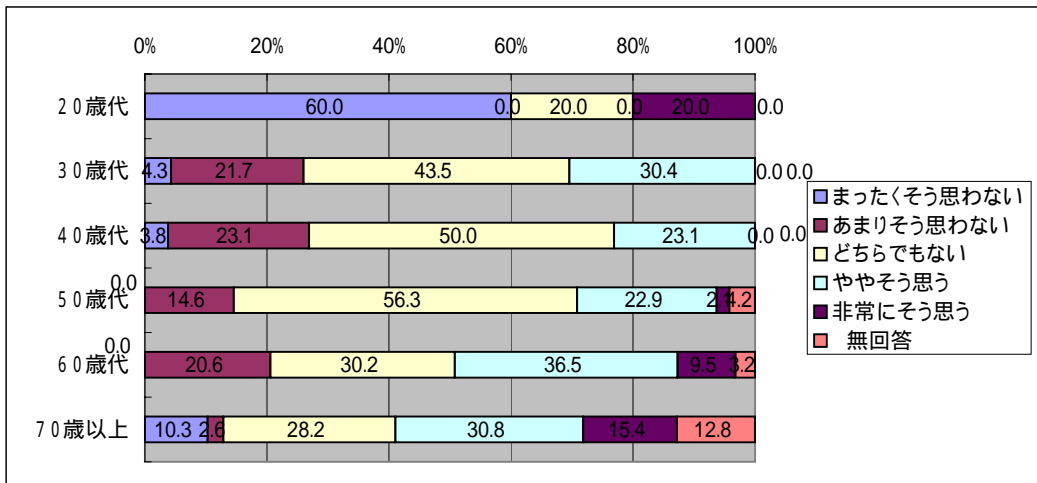

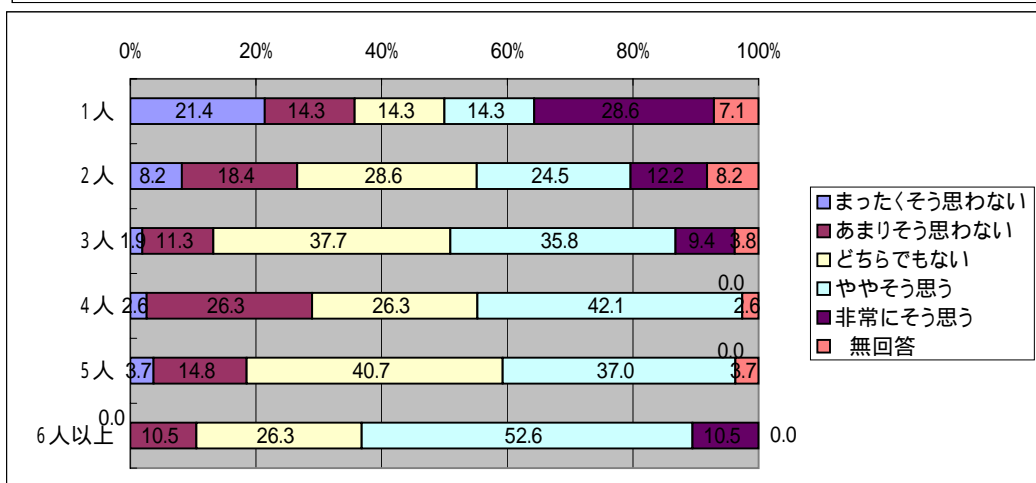
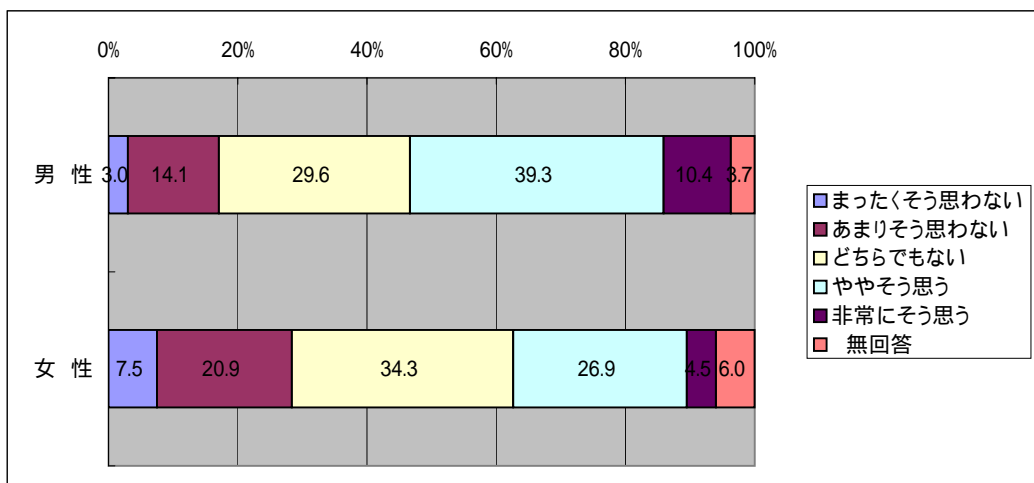
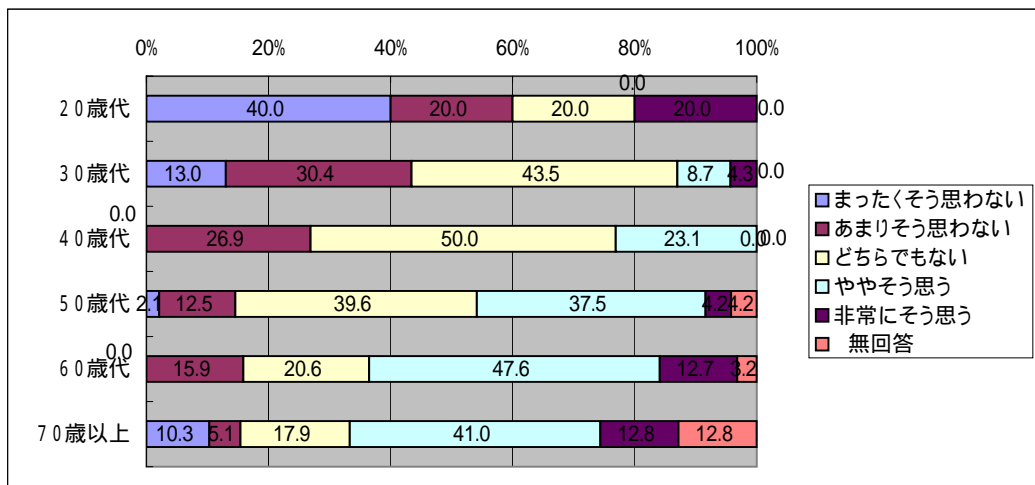

「災害に関するアンケート調査」(西枇杷島町)

問9 地域コミュニティでの防災活動に積極的に参加したいと思う  
問10-2(1)住居形態

	まったくそう思わない	あまりそう思わない	どちらでもない	ややそう思う	非常にそう思う	無回答
一戸建て	2.3	18.0	37.8	30.2	7.0	4.7
集合住宅	13.8	3.4	51.7	20.7	6.9	3.4
	まったくそう思わない	あまりそう思わない	どちらでもない	ややそう思う	非常にそう思う	無回答
1階	6.7	-	33.3	40.0	6.7	13.3
2階	1.5	19.7	40.9	25.8	7.6	4.5
3階以上	7.7	30.8	7.7	53.8	-	-
	まったくそう思わない	あまりそう思わない	どちらでもない	ややそう思う	非常にそう思う	無回答
1階	-	-	62.5	18.8	12.5	6.3
2階	25.0	12.5	37.5	25.0	-	-
3階	40.0	-	40.0	20.0	-	-
4階	-	-	-	-	-	-
5階	-	-	-	-	-	-
6~9階	-	-	-	-	-	-
10階以上	-	-	-	-	-	-
	まったくそう思わない	あまりそう思わない	どちらでもない	ややそう思う	非常にそう思う	無回答
持ち家	1.9	17.7	38.6	30.4	7.6	3.8
賃貸	13.3	8.9	42.2	24.4	4.4	6.7
	まったくそう思わない	あまりそう思わない	どちらでもない	ややそう思う	非常にそう思う	無回答
木造	2.1	18.4	37.6	30.5	6.4	5.0
非木造	9.8	9.8	45.9	26.2	4.9	3.3

問9 地域についての防災の勉強会があれば、参加したいと思う

	まったくそう思わない	あまりそう思わない	どちらでもない	ややそう思う	非常にそう思う	無回答
一戸建て	3.5	15.7	30.2	39.0	7.0	4.7
集合住宅	10.3	20.7	37.9	10.3	17.2	3.4
	まったくそう思わない	あまりそう思わない	どちらでもない	ややそう思う	非常にそう思う	無回答
1階	6.7	-	33.3	33.3	13.3	13.3
2階	3.0	18.2	30.3	38.6	5.3	4.5
3階以上	7.7	15.4	23.1	46.2	7.7	-
	まったくそう思わない	あまりそう思わない	どちらでもない	ややそう思う	非常にそう思う	無回答
1階	-	12.5	43.8	12.5	25.0	6.3
2階	25.0	12.5	50.0	12.5	-	-
3階	20.0	60.0	-	-	20.0	-
4階	-	-	-	-	-	-
5階	-	-	-	-	-	-
6~9階	-	-	-	-	-	-
10階以上	-	-	-	-	-	-
	まったくそう思わない	あまりそう思わない	どちらでもない	ややそう思う	非常にそう思う	無回答
持ち家	2.5	15.8	29.7	40.5	7.6	3.8
賃貸	13.3	17.8	33.3	17.8	11.1	6.7
	まったくそう思わない	あまりそう思わない	どちらでもない	ややそう思う	非常にそう思う	無回答
木造	4.3	14.2	31.2	36.9	8.5	5.0
非木造	6.6	21.3	31.1	32.8	4.9	3.3

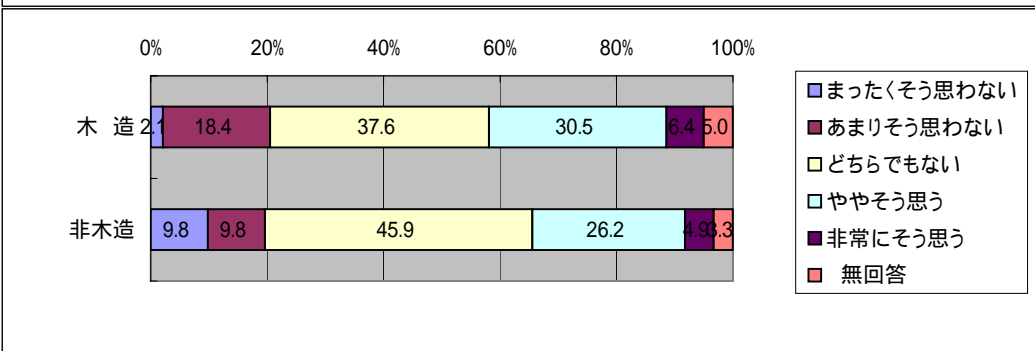
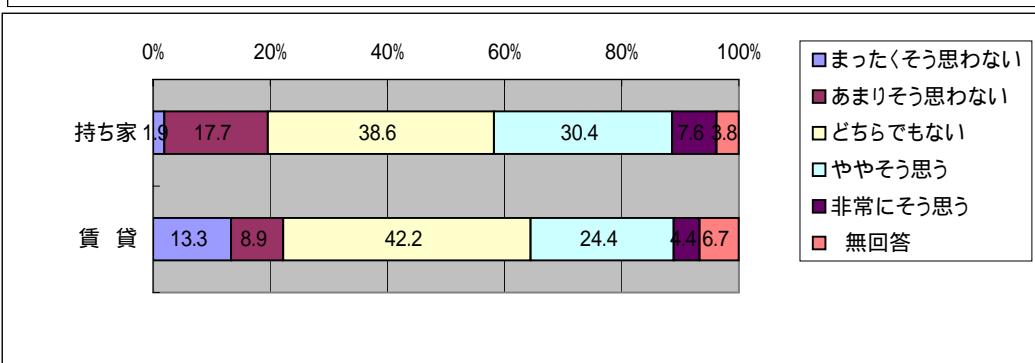
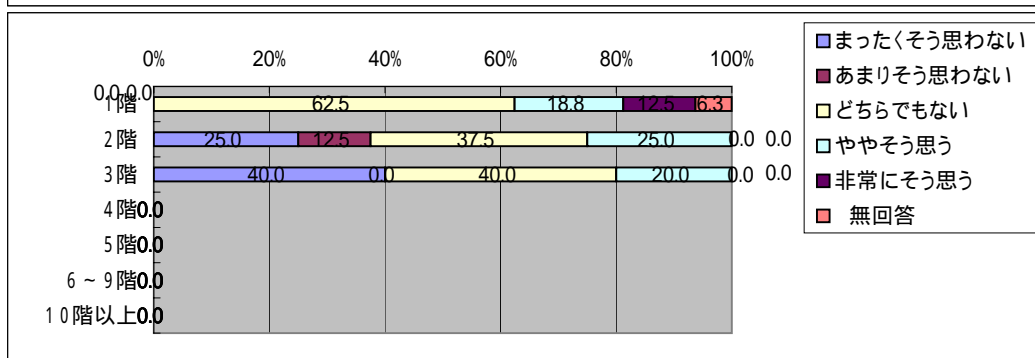
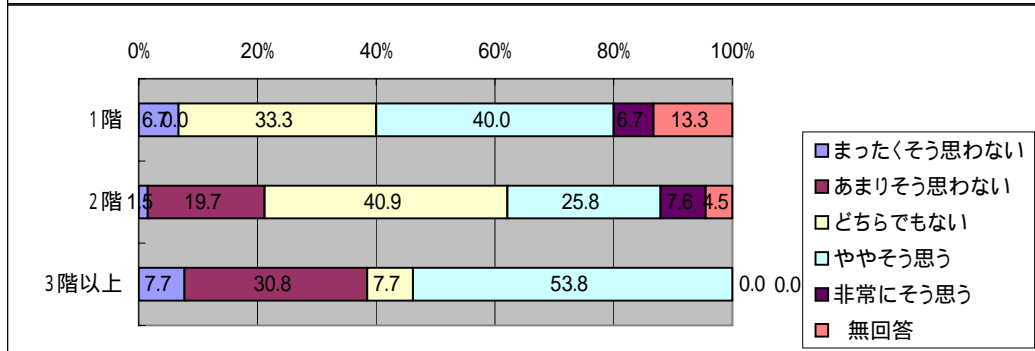
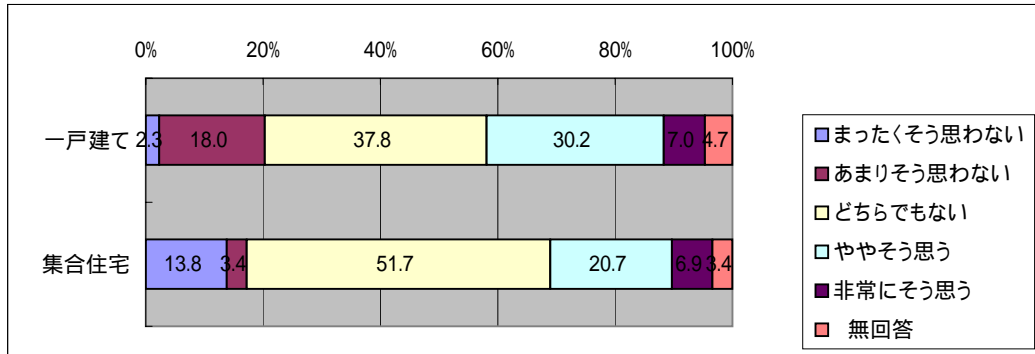

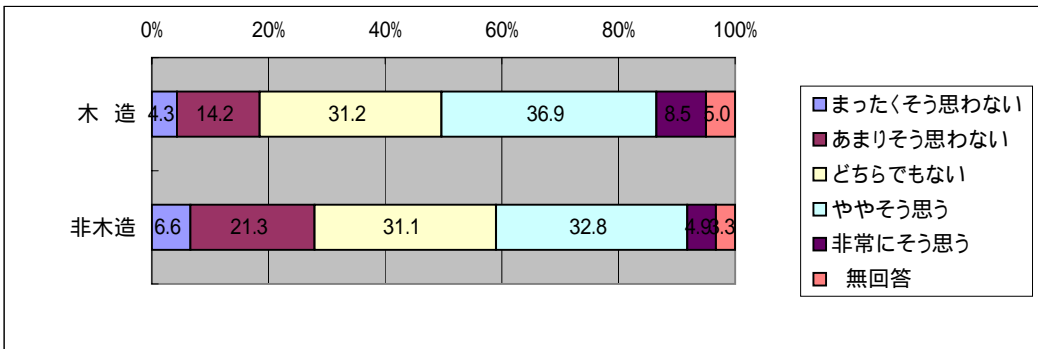
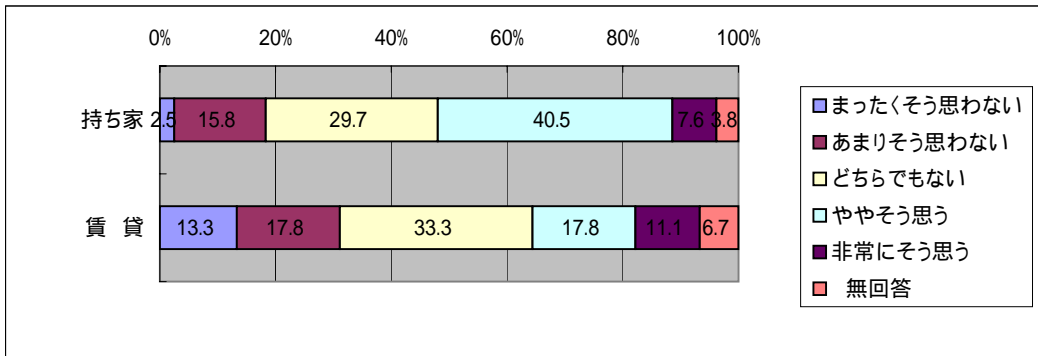
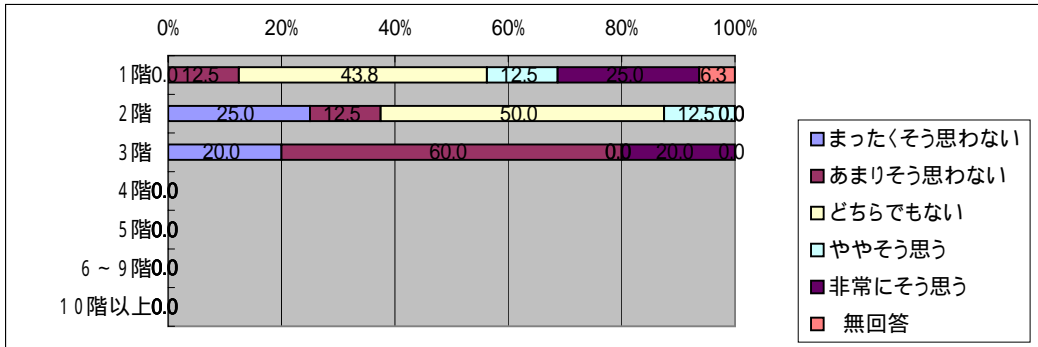
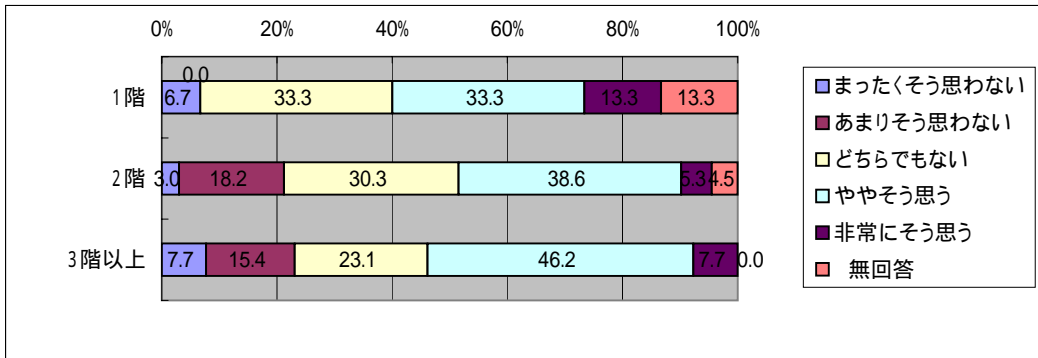
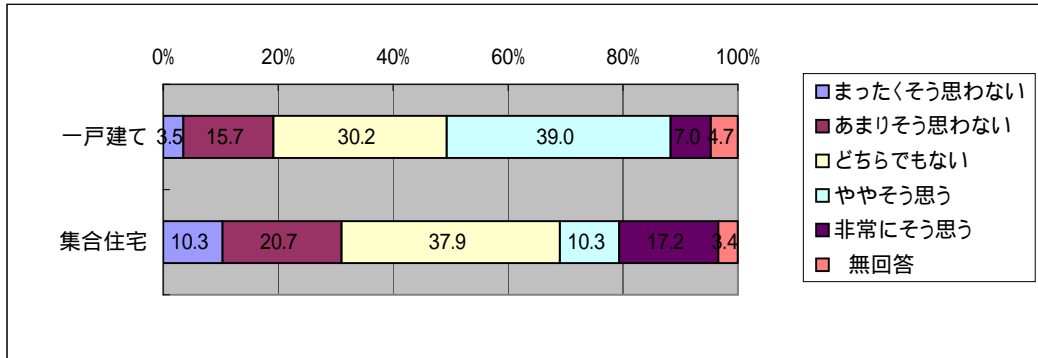



「災害に関するアンケート調査」(西枇杷島町)

問9 地域コミュニティでの防災活動に積極的に参加したいと思う  
問10 - 2 (4) 居住年数

	まったくそう 思わない	あまりそう 思わない	どちらでも ない	ややそう 思う	非常にそう 思う	無 回答
1年未満	28.6	28.6	28.6	-	-	14.3
1年以上3年未満	-	-	100.0	-	-	-
3年以上10年未満	9.4	6.3	31.3	43.8	6.3	3.1
10年以上20年未満	3.2	29.0	48.4	12.9	3.2	3.2
20年以上30年未満	-	17.9	53.6	21.4	7.1	-
30年以上40年未満	-	16.2	37.8	37.8	5.4	2.7
40年以上50年未満	3.4	13.8	31.0	34.5	10.3	6.9
50年以上	6.1	9.1	30.3	33.3	12.1	9.1

問9 地域についての防災の勉強会があれば、参加したいと思う

	まったくそう 思わない	あまりそう 思わない	どちらでも ない	ややそう 思う	非常にそう 思う	無 回答
1年未満	42.9	14.3	14.3	14.3	-	14.3
1年以上	-	-	33.3	66.7	-	-
3年以上	3.1	15.6	31.3	31.3	15.6	3.1
10年以上	6.5	29.0	32.3	29.0	-	3.2
20年以上	-	21.4	46.4	21.4	10.7	-
30年以上	-	13.5	27.0	51.4	8.1	-
40年以上	3.4	10.3	24.1	41.4	10.3	10.3
50年以上	6.1	12.1	30.3	33.3	9.1	9.1

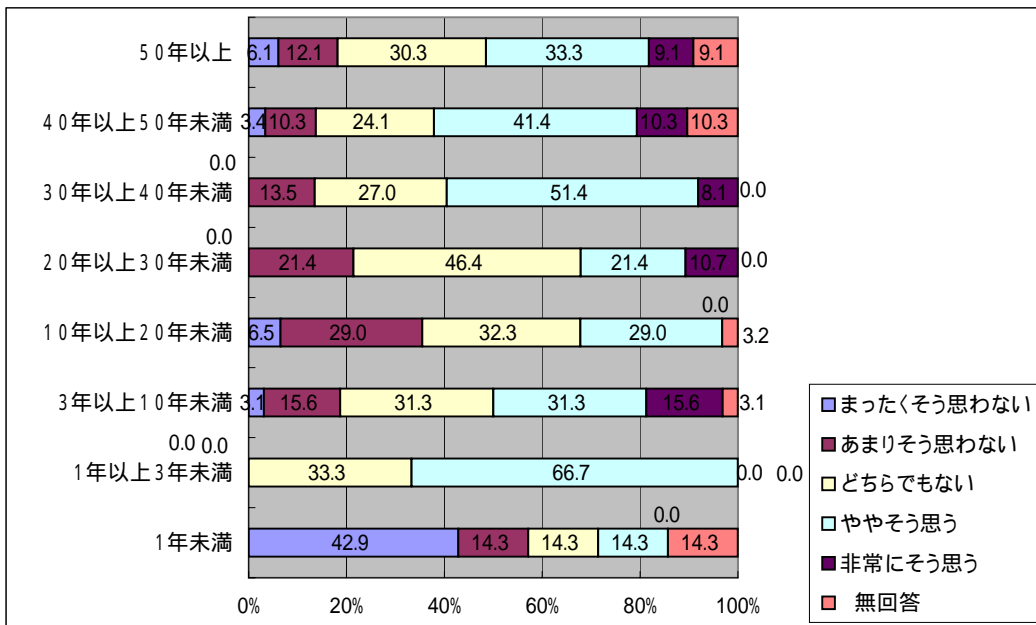
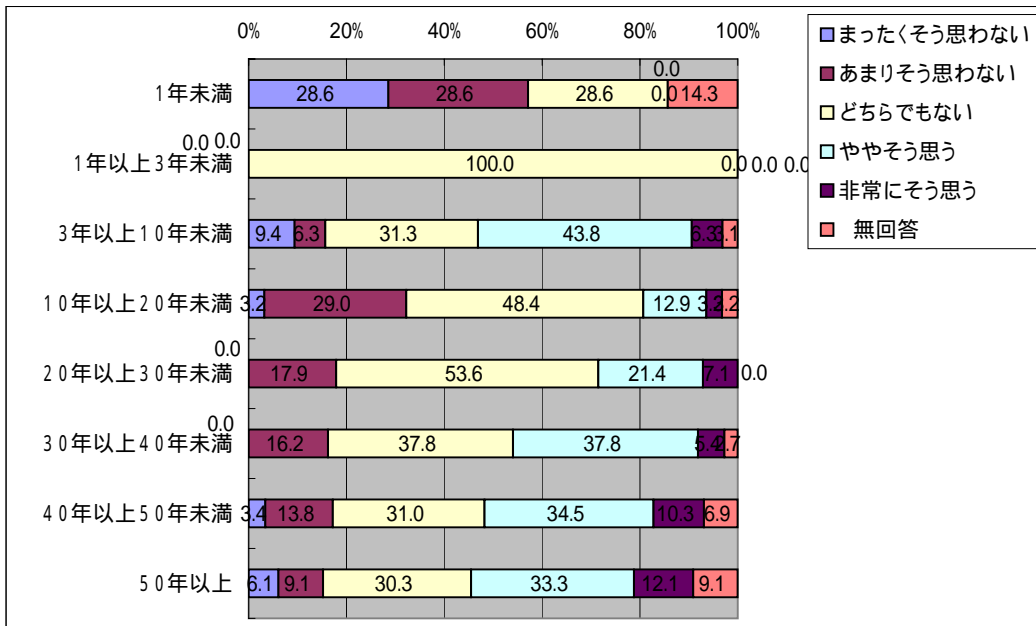

「災害に関するアンケート調査」(西枇杷島町)

問9 地域で災害に備えれば、災害が起きても対処できるだろう  
問10-1(1)年齢

	まったくそう思わない	あまりそう思わない	どちらでもない	ややそう思う	非常にそう思う	無回答
20歳代	-	20.0	20.0	60.0	-	-
30歳代	-	21.7	26.1	43.5	8.7	-
40歳代	3.8	11.5	26.9	57.7	-	-
50歳代	4.2	6.3	25.0	54.2	6.3	4.2
60歳代	3.2	6.3	23.8	55.6	7.9	3.2
70歳以上	7.7	12.8	15.4	33.3	17.9	12.8
	まったくそう思わない	あまりそう思わない	どちらでもない	ややそう思う	非常にそう思う	無回答
男性	3.7	8.1	23.0	51.9	9.6	3.7
女性	3.0	14.9	23.9	46.3	6.0	6.0
	まったくそう思わない	あまりそう思わない	どちらでもない	ややそう思う	非常にそう思う	無回答
1人	-	14.3	14.3	57.1	7.1	7.1
2人	10.2	12.2	16.3	38.8	14.3	8.2
3人	1.9	5.7	34.0	47.2	7.5	3.8
4人	5.3	13.2	18.4	60.5	-	2.6
5人	-	7.4	29.6	51.9	7.4	3.7
6人以上	-	10.5	21.1	52.6	15.8	-

問9 行政機関等が行う防災訓練があるならば、参加したいと思う

	まったくそう思わない	あまりそう思わない	どちらでもない	ややそう思う	非常にそう思う	無回答
20歳代	40.0	40.0	-	-	20.0	-
30歳代	4.3	26.1	43.5	26.1	-	-
40歳代	3.8	23.1	50.0	23.1	-	-
50歳代	2.1	10.4	47.9	33.3	2.1	4.2
60歳代	1.6	7.9	27.0	47.6	12.7	3.2
70歳以上	7.7	7.7	20.5	43.6	10.3	10.3
	まったくそう思わない	あまりそう思わない	どちらでもない	ややそう思う	非常にそう思う	無回答
男性	3.7	12.6	31.9	40.7	8.1	3.0
女性	4.5	13.4	41.8	29.9	4.5	6.0
	まったくそう思わない	あまりそう思わない	どちらでもない	ややそう思う	非常にそう思う	無回答
1人	21.4	14.3	14.3	28.6	14.3	7.1
2人	8.2	22.4	22.4	28.6	12.2	6.1
3人	1.9	1.9	47.2	37.7	7.5	3.8
4人	2.6	15.8	39.5	36.8	2.6	2.6
5人	-	11.1	51.9	33.3	-	3.7
6人以上	-	15.8	15.8	63.2	5.3	-

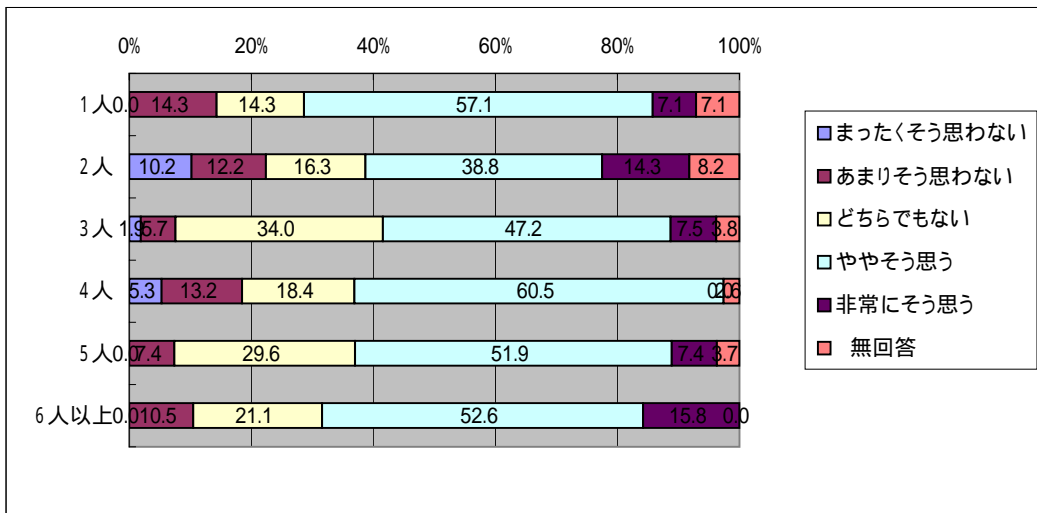
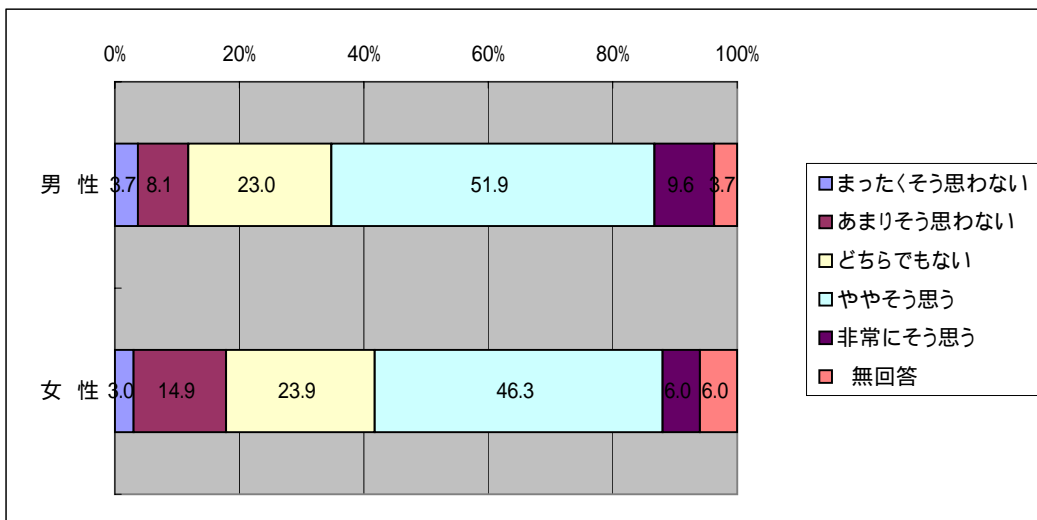
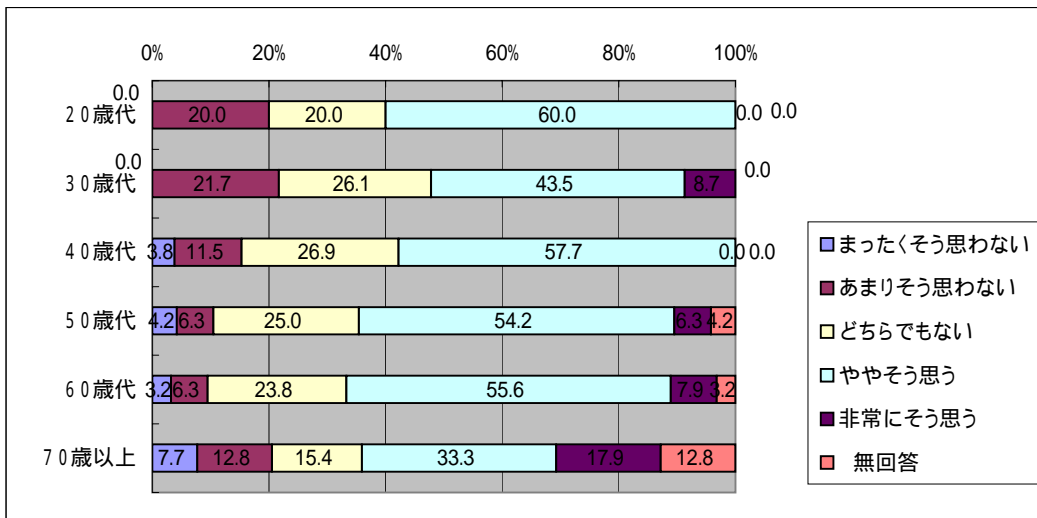

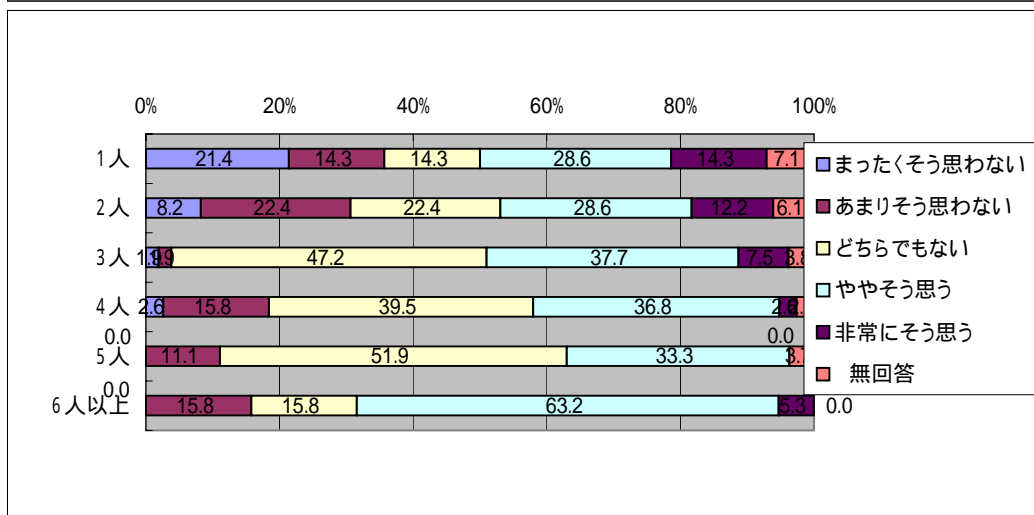
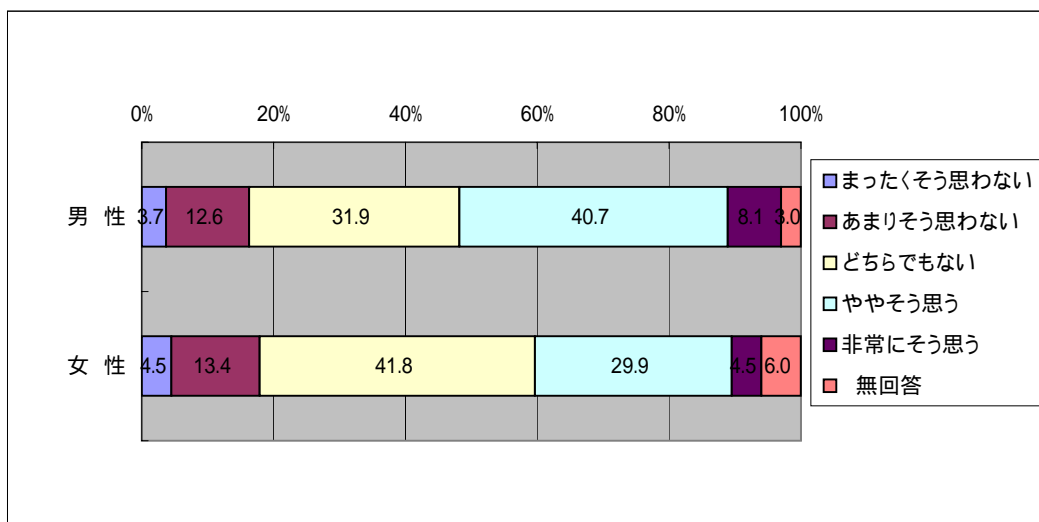
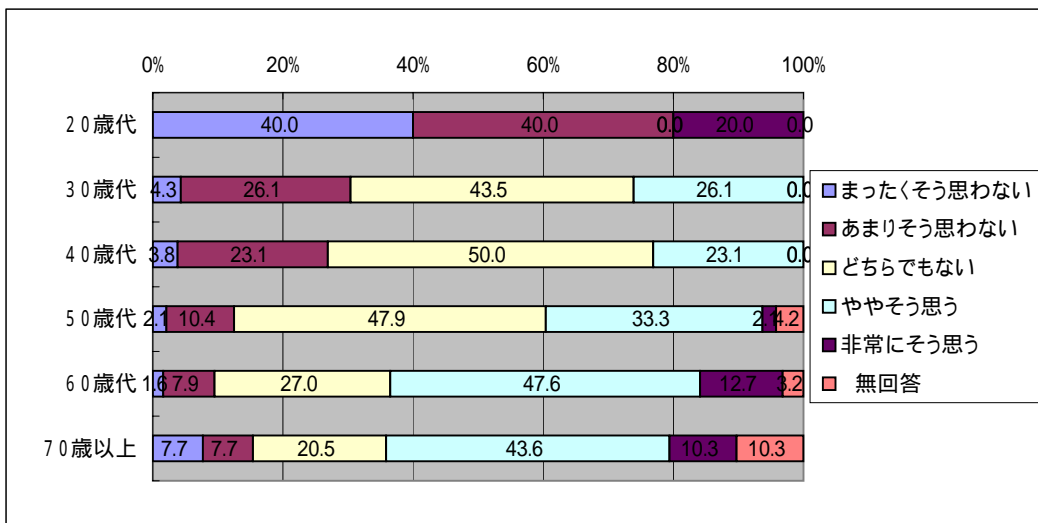

「災害に関するアンケート調査」(西枇杷島町)

問9 地域で災害に備えれば、災害が起きても対処できるだろう  
問10 - 2(1) 住居形態

	まったくそう思わない	あまりそう思わない	どちらでもない	ややそう思う	非常にそう思う	無回答
一戸建て	4.7	9.9	23.8	48.8	8.1	4.7
集合住宅	-	10.3	20.7	58.6	6.9	3.4
	まったくそう思わない	あまりそう思わない	どちらでもない	ややそう思う	非常にそう思う	無回答
1階	6.7	-	6.7	66.7	6.7	13.3
2階	3.8	11.4	25.8	47.0	7.6	4.5
3階以上	7.7	15.4	15.4	53.8	7.7	-
	まったくそう思わない	あまりそう思わない	どちらでもない	ややそう思う	非常にそう思う	無回答
1階	-	6.3	18.8	62.5	6.3	6.3
2階	-	25.0	25.0	50.0	-	-
3階	-	-	20.0	60.0	20.0	-
4階	-	-	-	-	-	-
5階	-	-	-	-	-	-
6~9階	-	-	-	-	-	-
10階以上	-	-	-	-	-	-
	まったくそう思わない	あまりそう思わない	どちらでもない	ややそう思う	非常にそう思う	無回答
持ち家	3.8	11.4	23.4	48.1	9.5	3.8
賃貸	4.4	6.7	22.2	55.6	4.4	6.7
	まったくそう思わない	あまりそう思わない	どちらでもない	ややそう思う	非常にそう思う	無回答
木造	3.5	8.5	22.7	50.4	9.2	5.7
非木造	4.9	14.8	24.6	50.8	3.3	1.6

問9 行政機関等が行う防災訓練があるならば、参加したいと思う

	まったくそう思わない	あまりそう思わない	どちらでもない	ややそう思う	非常にそう思う	無回答
一戸建て	3.5	12.8	33.7	39.0	7.0	4.1
集合住宅	10.3	13.8	44.8	20.7	6.9	3.4
	まったくそう思わない	あまりそう思わない	どちらでもない	ややそう思う	非常にそう思う	無回答
1階	6.7	6.7	33.3	20.0	20.0	13.3
2階	2.3	12.1	37.1	38.6	6.1	3.8
3階以上	7.7	30.8	7.7	53.8	-	-
	まったくそう思わない	あまりそう思わない	どちらでもない	ややそう思う	非常にそう思う	無回答
1階	-	-	62.5	18.8	12.5	6.3
2階	25.0	25.0	25.0	25.0	-	-
3階	20.0	40.0	20.0	20.0	-	-
4階	-	-	-	-	-	-
5階	-	-	-	-	-	-
6~9階	-	-	-	-	-	-
10階以上	-	-	-	-	-	-
	まったくそう思わない	あまりそう思わない	どちらでもない	ややそう思う	非常にそう思う	無回答
持ち家	2.5	12.7	33.5	41.8	6.3	3.2
賃貸	11.1	13.3	40.0	20.0	8.9	6.7
	まったくそう思わない	あまりそう思わない	どちらでもない	ややそう思う	非常にそう思う	無回答
木造	2.8	13.5	33.3	38.3	7.8	4.3
非木造	8.2	13.1	37.7	34.4	3.3	3.3

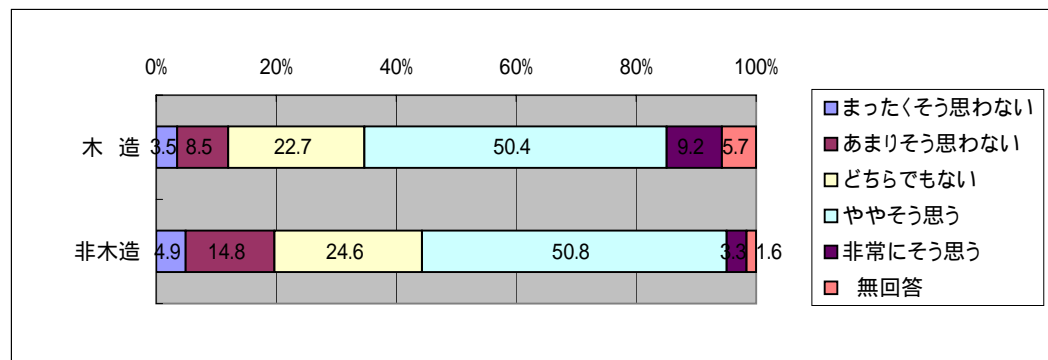
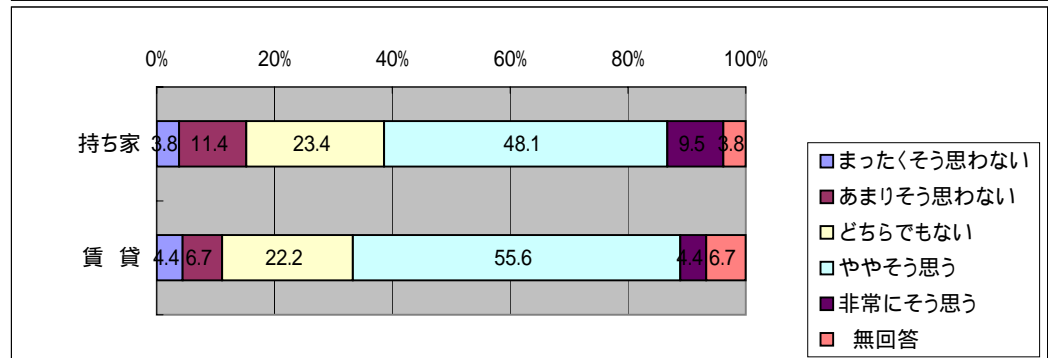
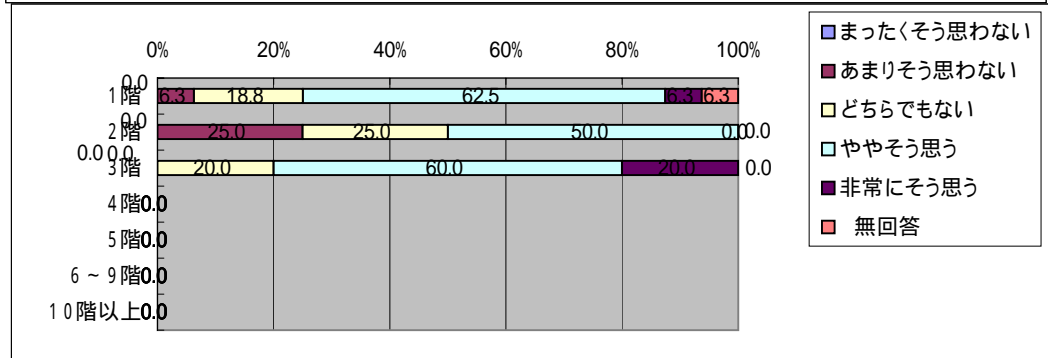
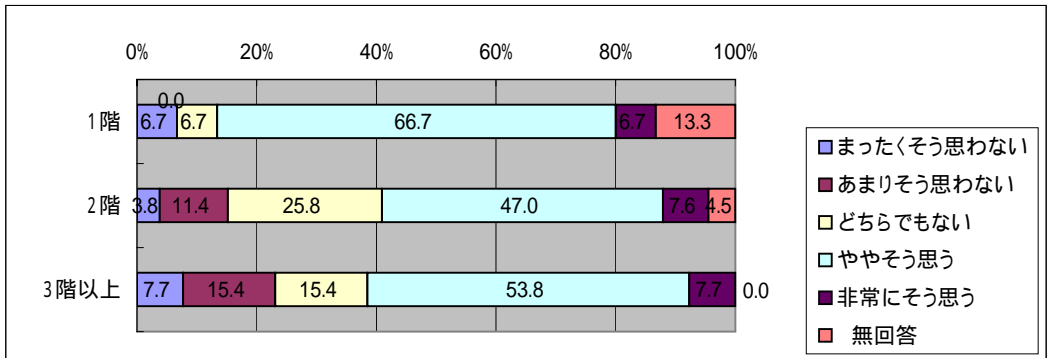
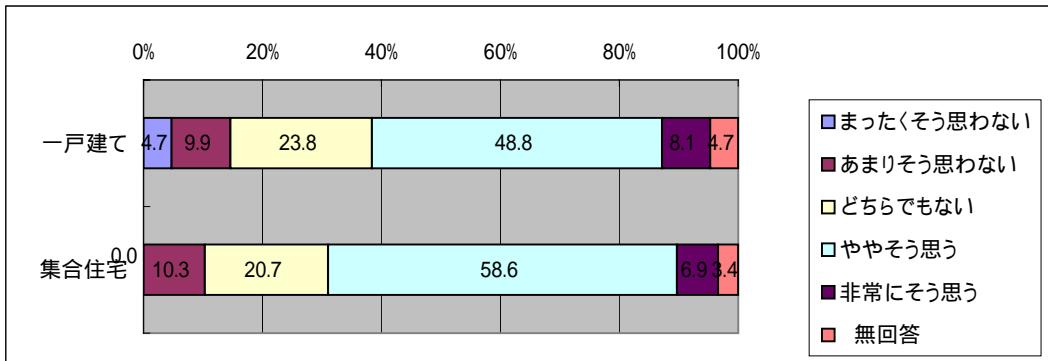

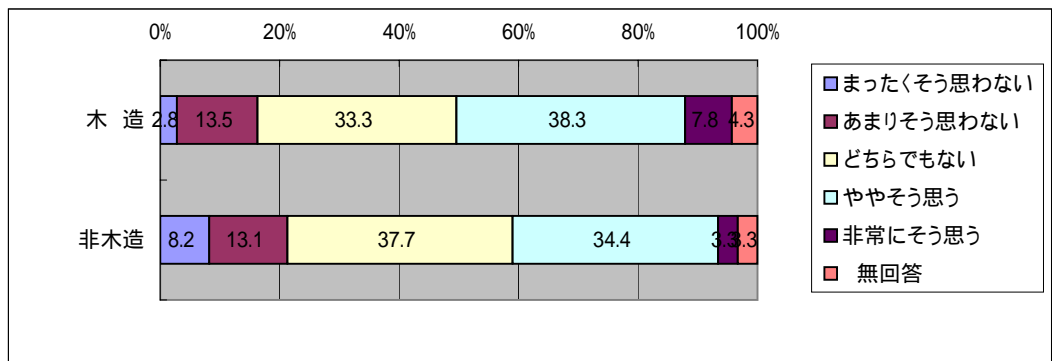
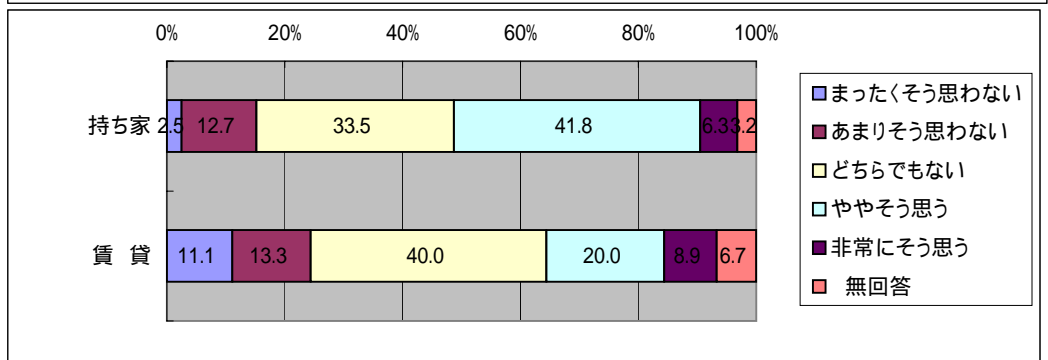
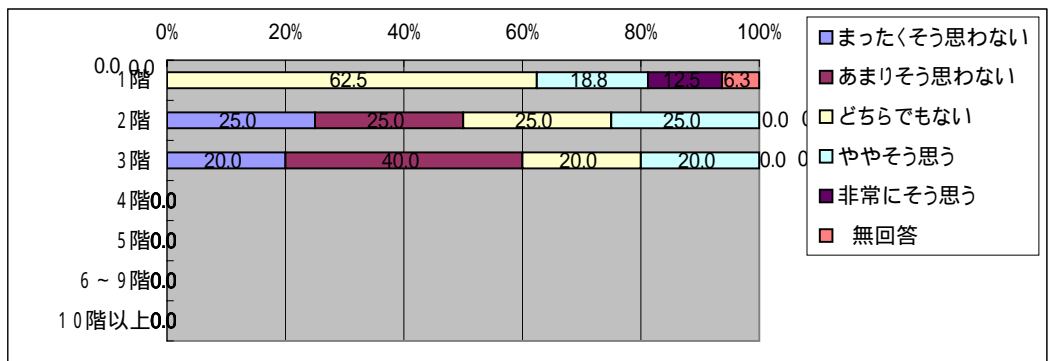
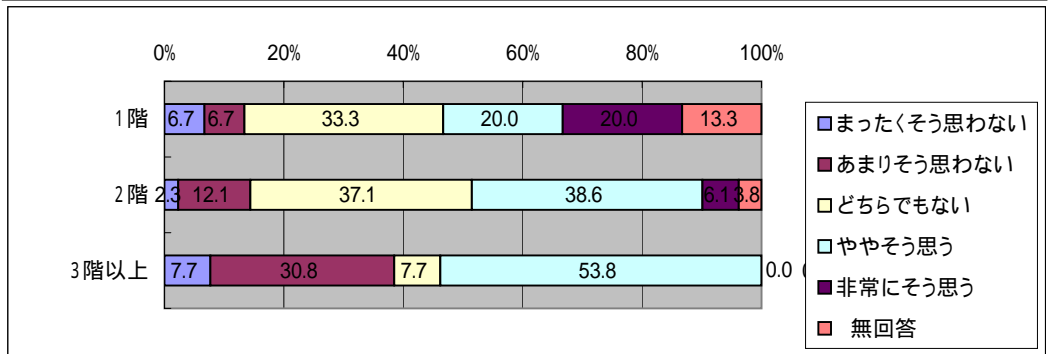
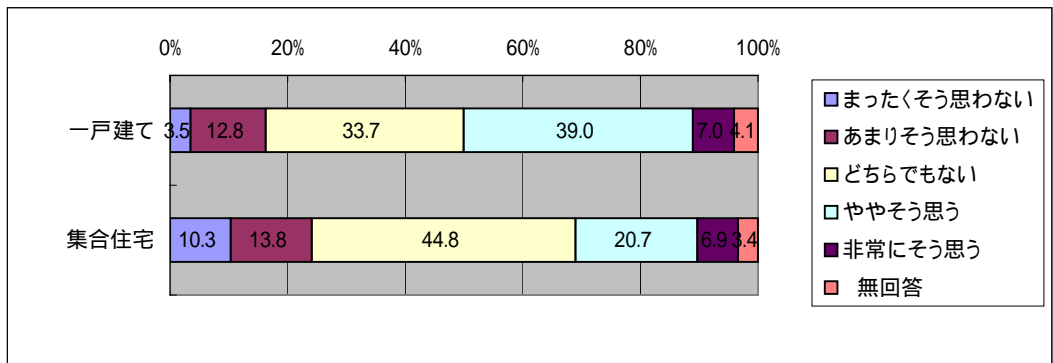

「災害に関するアンケート調査」(西枇杷島町)

問9 地域で災害に備えれば、災害が起きても対処できるだろう  
問10 - 2 (4) 居住年数

	まったくそう 思わない	あまりそう 思わない	どちらでも ない	ややそう 思う	非常にそう 思う	無 回答
1年未満	-	42.9	-	42.9	-	14.3
1年以上3年未満	-	16.7	16.7	66.7	-	-
3年以上10年未満	3.1	6.3	25.0	53.1	9.4	3.1
10年以上20年未満	3.2	12.9	25.8	54.8	-	3.2
20年以上30年未満	3.6	3.6	17.9	67.9	7.1	-
30年以上40年未満	5.4	8.1	18.9	62.2	5.4	-
40年以上50年未満	6.9	13.8	27.6	27.6	13.8	10.3
50年以上	3.0	9.1	27.3	33.3	18.2	9.1

問9 行政機関等が行う防災訓練があるならば、参加したいと思う

	まったくそう 思わない	あまりそう 思わない	どちらでも ない	ややそう 思う	非常にそう 思う	無 回答
1年未満	28.6	28.6	14.3	14.3	-	14.3
1年以上3年未満	-	-	50.0	50.0	-	-
3年以上10年未満	6.3	9.4	21.9	53.1	6.3	3.1
10年以上20年未満	3.2	19.4	48.4	25.8	-	3.2
20年以上30年未満	-	17.9	46.4	21.4	14.3	-
30年以上40年未満	2.7	13.5	32.4	43.2	8.1	-
40年以上50年未満	6.9	6.9	34.5	34.5	10.3	6.9
50年以上	3.0	9.1	30.3	42.4	6.1	9.1

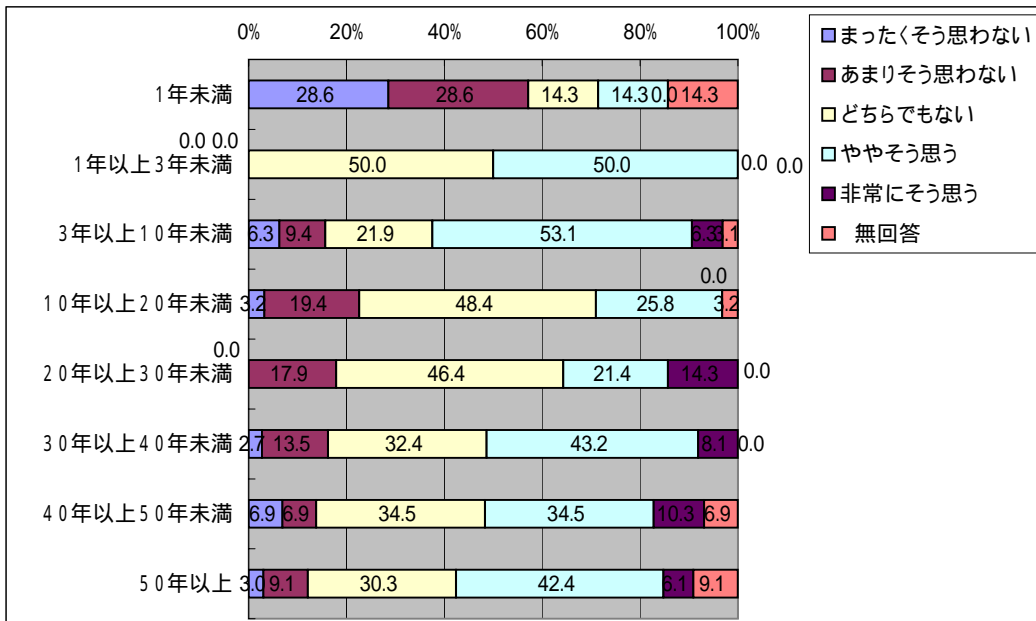
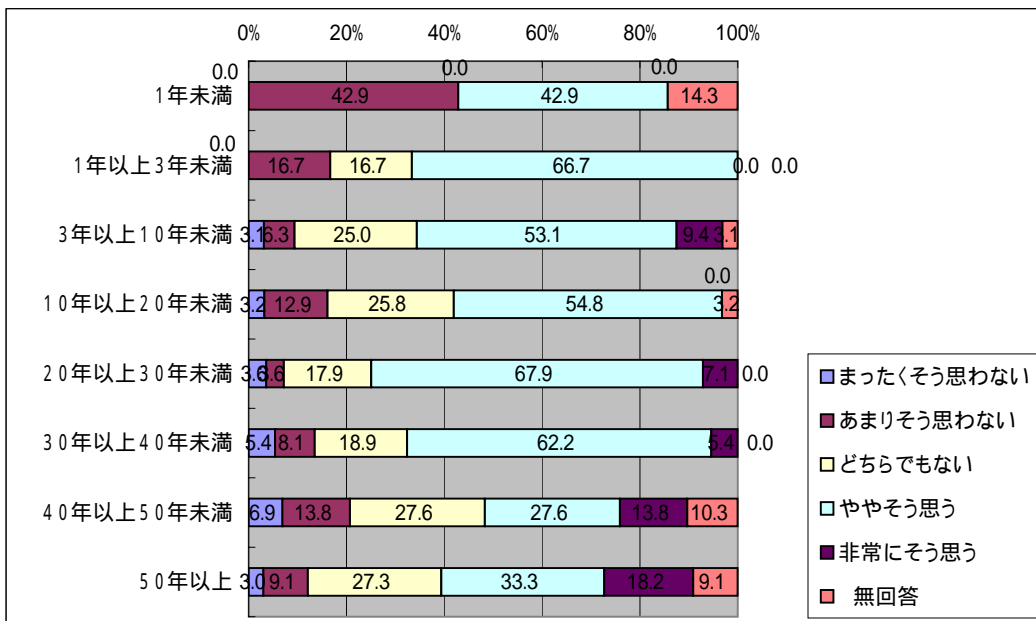



「災害に関するアンケート調査」(西枇杷島町)

問9 社会がいかに成り立っているかについて考えることがある  
問10-1(1)年齢

	まったくそう思わない	あまりそう思わない	どちらでもない	ややそう思う	非常にそう思う	無回答
20歳代	40.0	40.0	-	-	20.0	-
30歳代	-	30.4	43.5	26.1	-	-
40歳代	-	19.2	50.0	26.9	3.8	-
50歳代	4.2	10.4	47.9	31.3	2.1	4.2
60歳代	3.2	12.7	41.3	34.9	3.2	4.8
70歳以上	2.6	10.3	23.1	30.8	15.4	17.9
	まったくそう思わない	あまりそう思わない	どちらでもない	ややそう思う	非常にそう思う	無回答
男性	1.5	14.8	37.0	35.6	6.7	4.4
女性	6.0	16.4	46.3	20.9	3.0	7.5
	まったくそう思わない	あまりそう思わない	どちらでもない	ややそう思う	非常にそう思う	無回答
1人	14.3	14.3	21.4	35.7	7.1	7.1
2人	6.1	20.4	24.5	30.6	8.2	10.2
3人	-	13.2	43.4	32.1	5.7	5.7
4人	-	13.2	55.3	28.9	-	2.6
5人	3.7	22.2	44.4	18.5	7.4	3.7
6人以上	5.3	5.3	47.4	42.1	-	-

問9 防災訓練に参加すれば、災害の時に何かの役に立つと思う

	まったくそう思わない	あまりそう思わない	どちらでもない	ややそう思う	非常にそう思う	無回答
20歳代	-	-	20.0	40.0	40.0	-
30歳代	4.3	13.0	21.7	60.9	-	-
40歳代	3.8	3.8	34.6	57.7	-	-
50歳代	-	6.3	20.8	66.7	2.1	4.2
60歳代	-	1.6	11.1	65.1	19.0	3.2
70歳以上	10.3	2.6	15.4	43.6	17.9	10.3
	まったくそう思わない	あまりそう思わない	どちらでもない	ややそう思う	非常にそう思う	無回答
男性	3.7	4.4	17.0	60.7	11.9	2.2
女性	-	4.5	22.4	58.2	9.0	6.0
	まったくそう思わない	あまりそう思わない	どちらでもない	ややそう思う	非常にそう思う	無回答
1人	7.1	-	14.3	42.9	28.6	7.1
2人	4.1	6.1	14.3	49.0	20.4	6.1
3人	3.8	1.9	18.9	64.2	9.4	1.9
4人	2.6	7.9	21.1	63.2	2.6	2.6
5人	-	7.4	22.2	66.7	-	3.7
6人以上	-	-	21.1	68.4	10.5	-

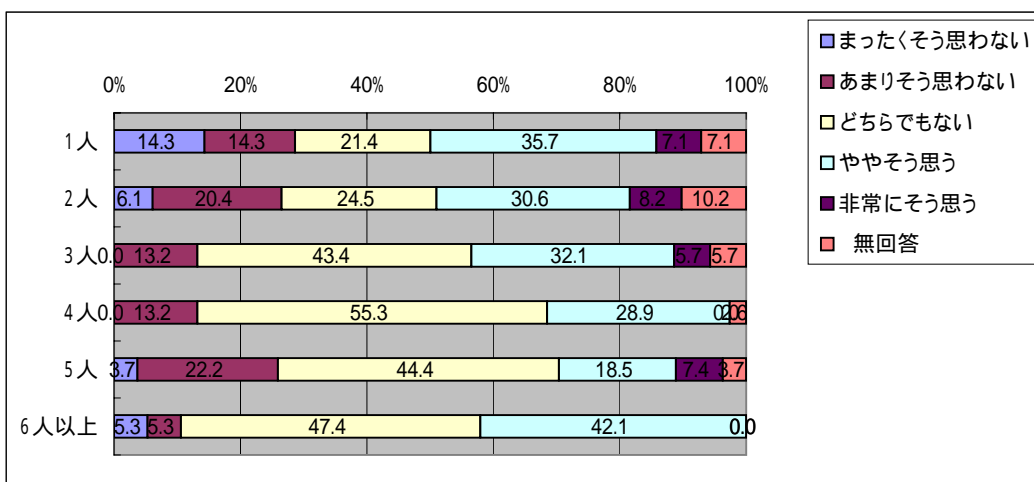
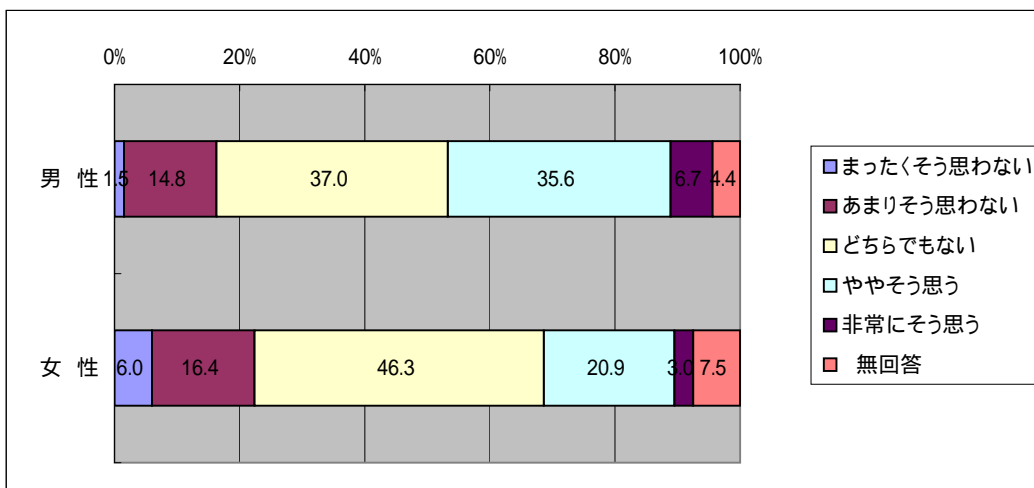
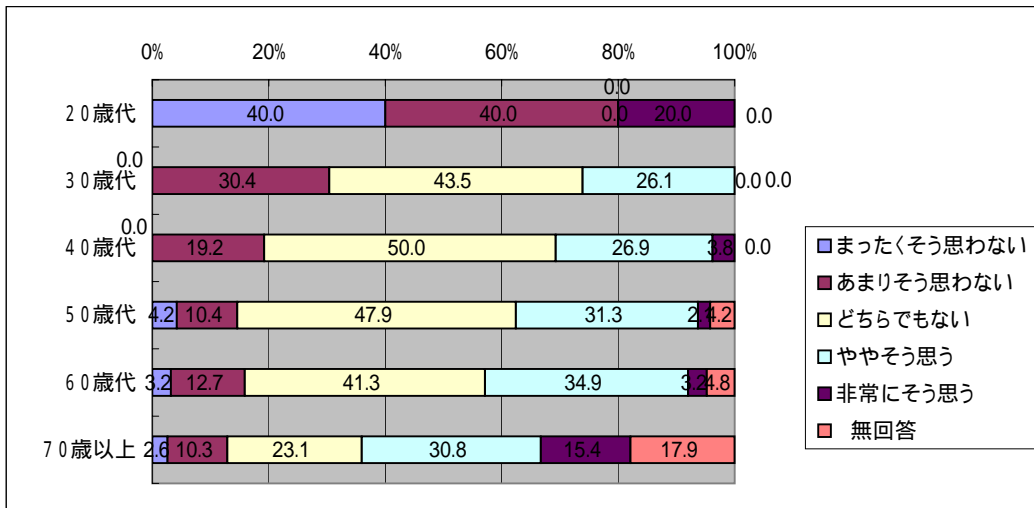

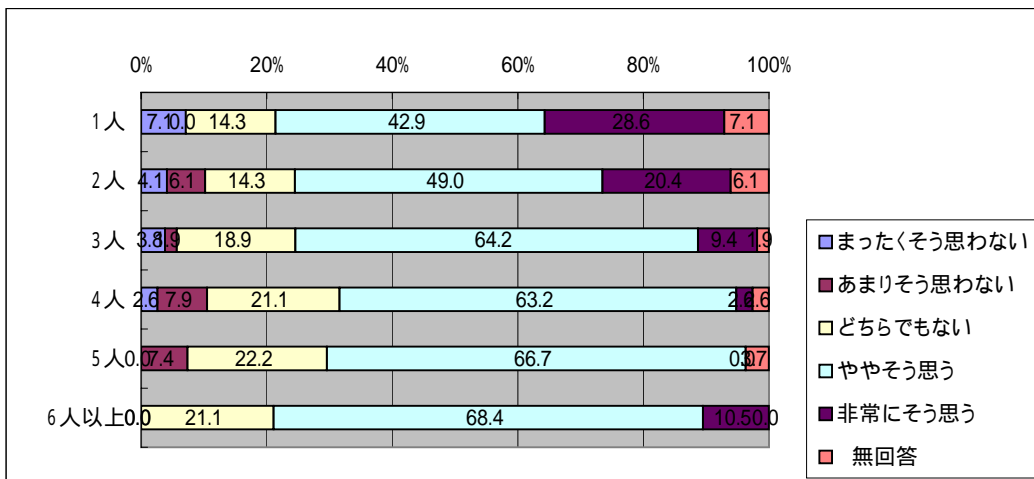
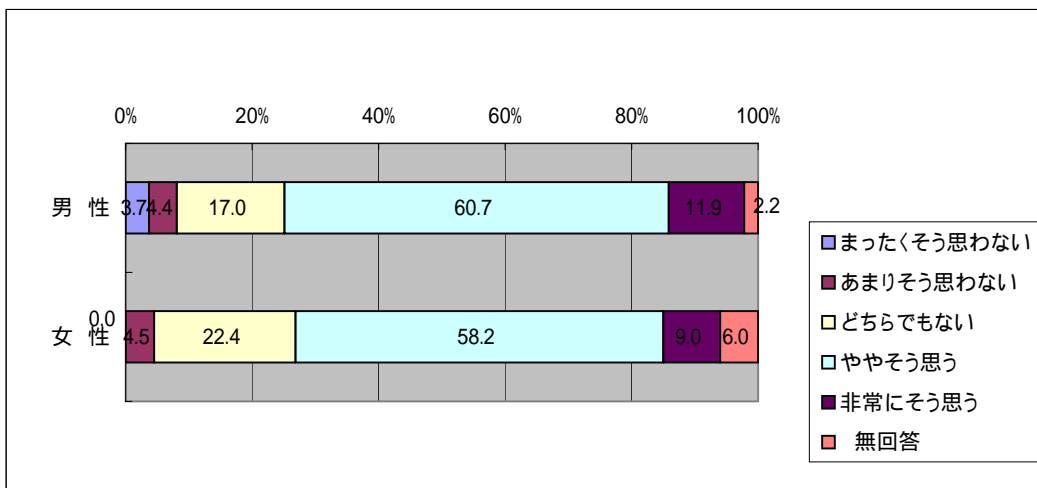
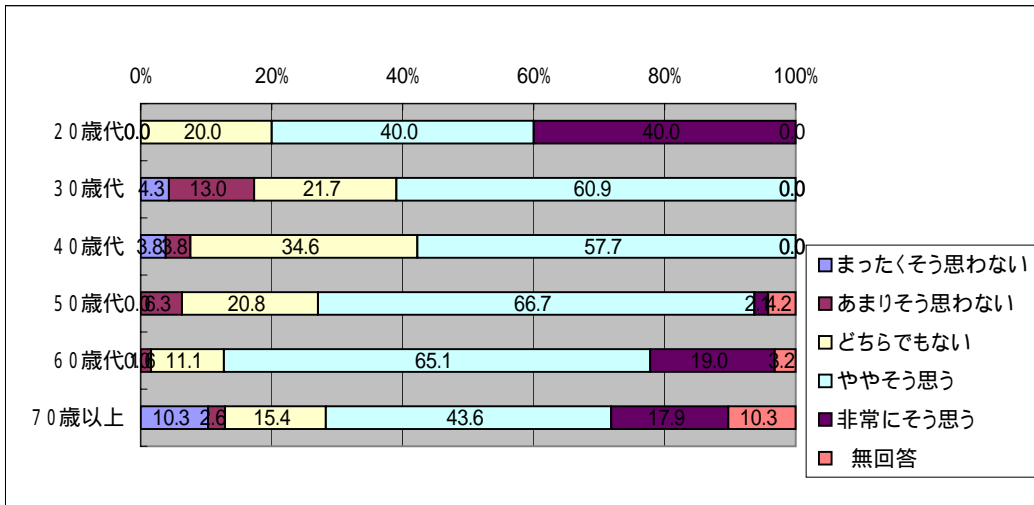

「災害に関するアンケート調査」(西枇杷島町)

問9 社会がいかに成り立っているかについて考えることがある  
問10-2(1)住居形態

	まったくそう思わない	あまりそう思わない	どちらでもない	ややそう思う	非常にそう思う	無回答
一戸建て	2.9	15.7	40.1	29.7	5.2	6.4
集合住宅	6.9	10.3	37.9	34.5	6.9	3.4
	まったくそう思わない	あまりそう思わない	どちらでもない	ややそう思う	非常にそう思う	無回答
1階	6.7	13.3	33.3	13.3	20.0	13.3
2階	1.5	16.7	41.7	30.3	3.0	6.8
3階以上	15.4	15.4	30.8	30.8	7.7	-
	まったくそう思わない	あまりそう思わない	どちらでもない	ややそう思う	非常にそう思う	無回答
1階	-	12.5	37.5	31.3	12.5	6.3
2階	25.0	-	37.5	37.5	-	-
3階	-	20.0	40.0	40.0	-	-
4階	-	-	-	-	-	-
5階	-	-	-	-	-	-
6~9階	-	-	-	-	-	-
10階以上	-	-	-	-	-	-
	まったくそう思わない	あまりそう思わない	どちらでもない	ややそう思う	非常にそう思う	無回答
持ち家	1.9	15.8	40.5	31.0	5.1	5.7
賃貸	8.9	11.1	37.8	28.9	6.7	6.7
	まったくそう思わない	あまりそう思わない	どちらでもない	ややそう思う	非常にそう思う	無回答
木造	3.5	17.0	37.6	31.2	4.3	6.4
非木造	3.3	11.5	45.9	29.5	4.9	4.9

問9 防災訓練に参加すれば、災害の時に何かの役に立つと思う

	まったくそう思わない	あまりそう思わない	どちらでもない	ややそう思う	非常にそう思う	無回答
一戸建て	2.3	4.7	19.2	59.3	10.5	4.1
集合住宅	3.4	3.4	17.2	58.6	13.8	3.4
	まったくそう思わない	あまりそう思わない	どちらでもない	ややそう思う	非常にそう思う	無回答
1階	-	-	6.7	53.3	26.7	13.3
2階	2.3	4.5	18.9	62.9	7.6	3.8
3階以上	7.7	15.4	23.1	46.2	7.7	-
	まったくそう思わない	あまりそう思わない	どちらでもない	ややそう思う	非常にそう思う	無回答
1階	-	-	18.8	56.3	18.8	6.3
2階	-	12.5	25.0	50.0	12.5	-
3階	20.0	-	-	80.0	-	-
4階	-	-	-	-	-	-
5階	-	-	-	-	-	-
6~9階	-	-	-	-	-	-
10階以上	-	-	-	-	-	-
	まったくそう思わない	あまりそう思わない	どちらでもない	ややそう思う	非常にそう思う	無回答
持ち家	2.5	4.4	19.0	60.1	10.8	3.2
賃貸	4.4	4.4	17.8	55.6	11.1	6.7
	まったくそう思わない	あまりそう思わない	どちらでもない	ややそう思う	非常にそう思う	無回答
木造	1.4	4.3	15.6	61.7	12.1	5.0
非木造	4.9	4.9	26.2	55.7	6.6	1.6

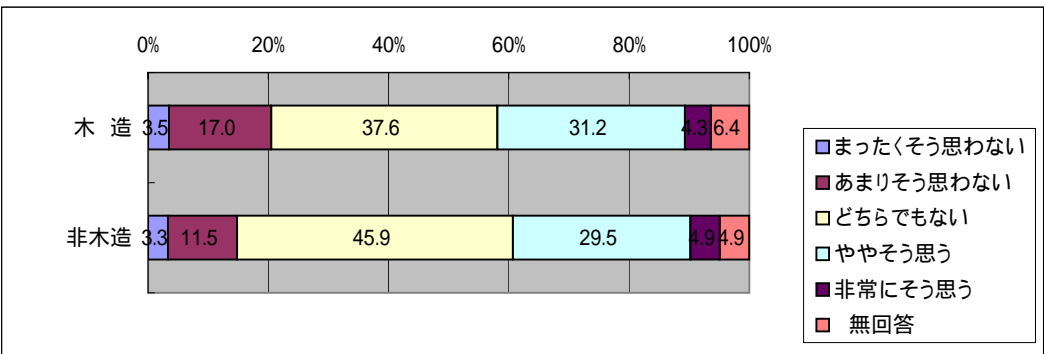
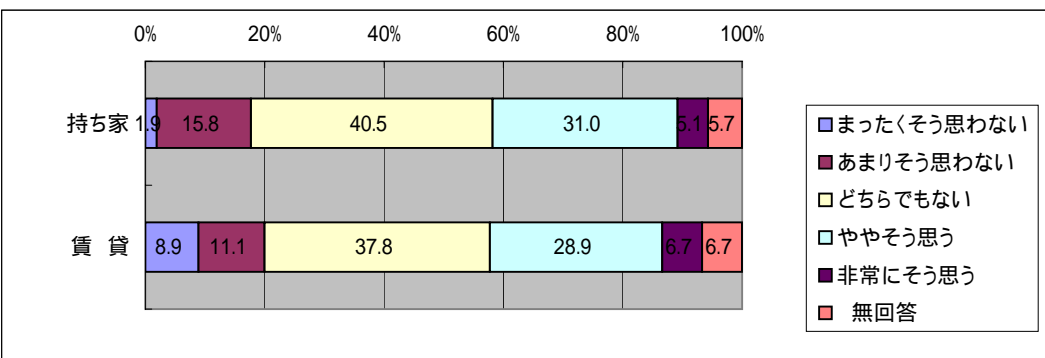
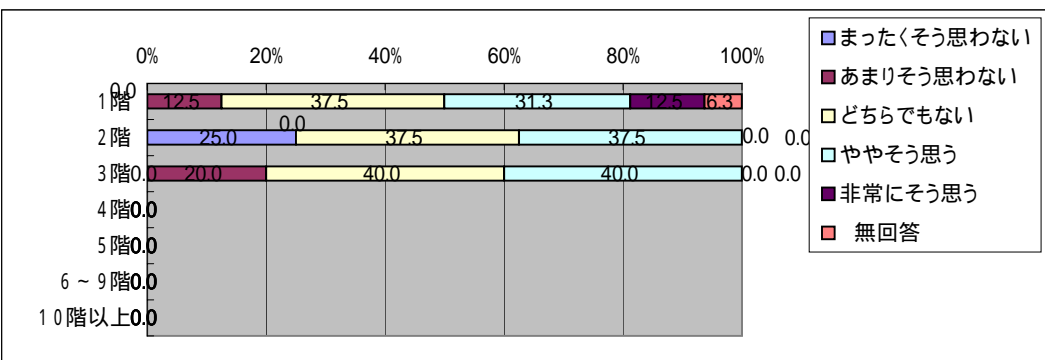
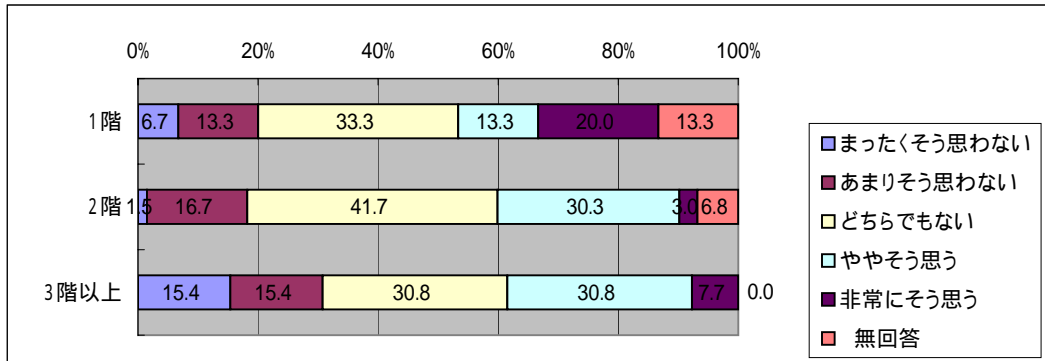
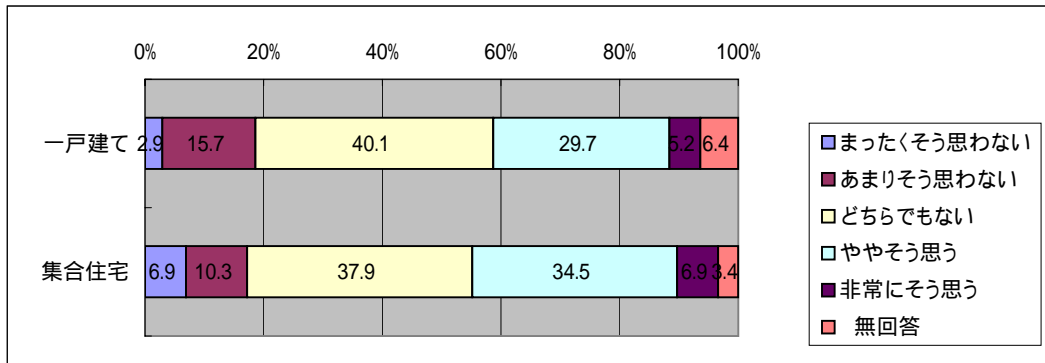

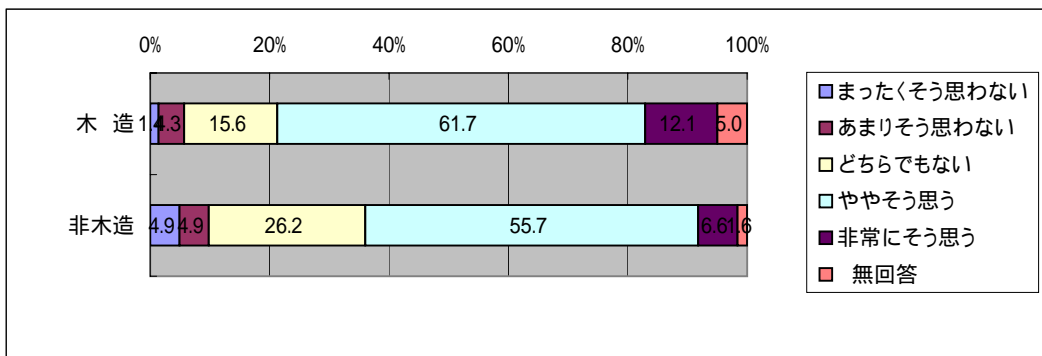
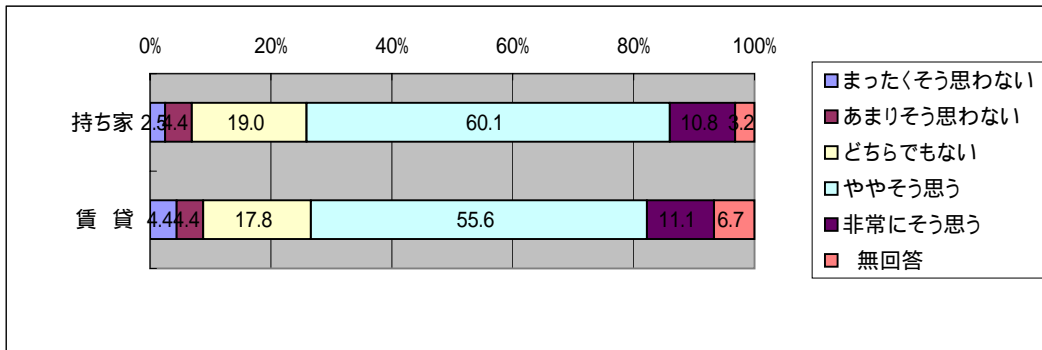
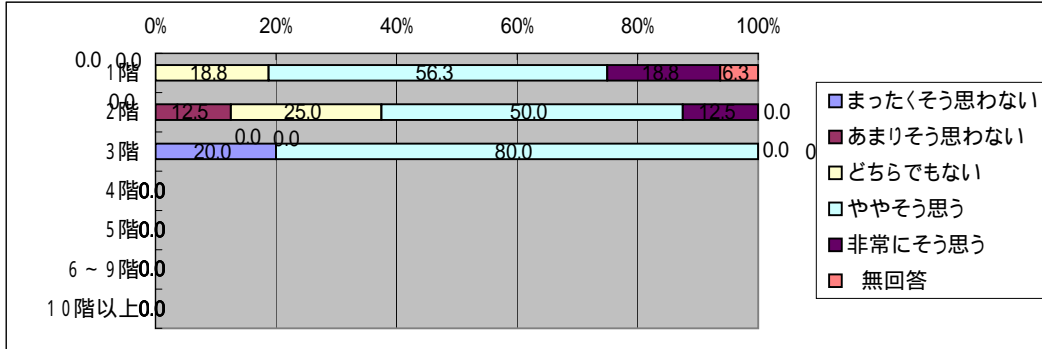
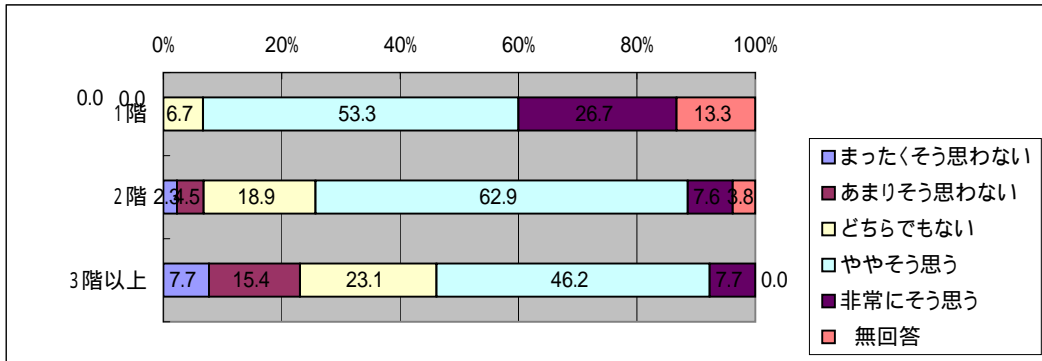
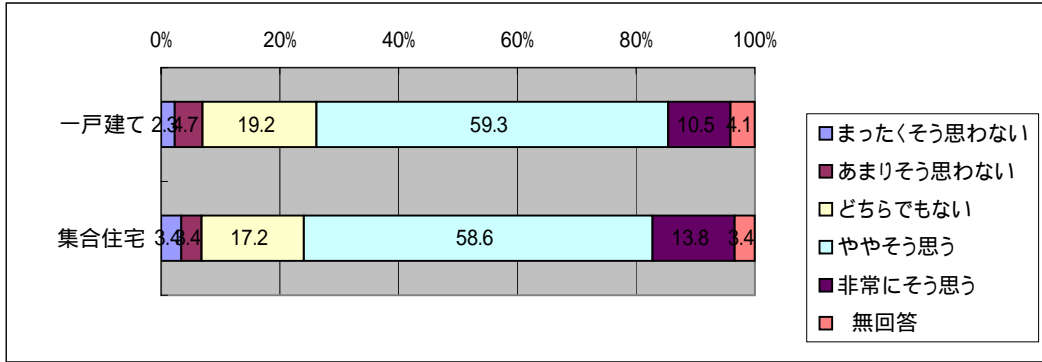

「災害に関するアンケート調査」(西枇杷島町)

問9 社会がいかに成り立っているかについて考えることがある  
問10-2(4) 居住年数

	まったくそう 思わない	あまりそう 思わない	どちらでも ない	ややそう 思う	非常にそう 思う	無 回答
1年未満	28.6	28.6	-	28.6	-	14.3
1年以上3年未満	-	16.7	66.7	16.7	-	-
3年以上10年未満	-	18.8	31.3	34.4	12.5	3.1
10年以上20年未満	6.5	9.7	45.2	29.0	3.2	6.5
20年以上30年未満	-	14.3	35.7	50.0	-	-
30年以上40年未満	5.4	16.2	48.6	27.0	-	2.7
40年以上50年未満	-	13.8	37.9	24.1	10.3	13.8
50年以上	3.0	12.1	42.4	24.2	9.1	9.1

問9 防災訓練に参加すれば、災害の時に何かの役に立つと思う

	まったくそう 思わない	あまりそう 思わない	どちらでも ない	ややそう 思う	非常にそう 思う	無 回答
1年未満	-	-	28.6	42.9	14.3	14.3
1年以上3年未満	-	16.7	16.7	66.7	-	-
3年以上10年未満	6.3	3.1	9.4	65.6	12.5	3.1
10年以上20年未満	-	6.5	22.6	67.7	-	3.2
20年以上30年未満	-	-	25.0	60.7	14.3	-
30年以上40年未満	-	5.4	18.9	64.9	8.1	2.7
40年以上50年未満	6.9	6.9	13.8	51.7	13.8	6.9
50年以上	6.1	-	21.2	48.5	18.2	6.1

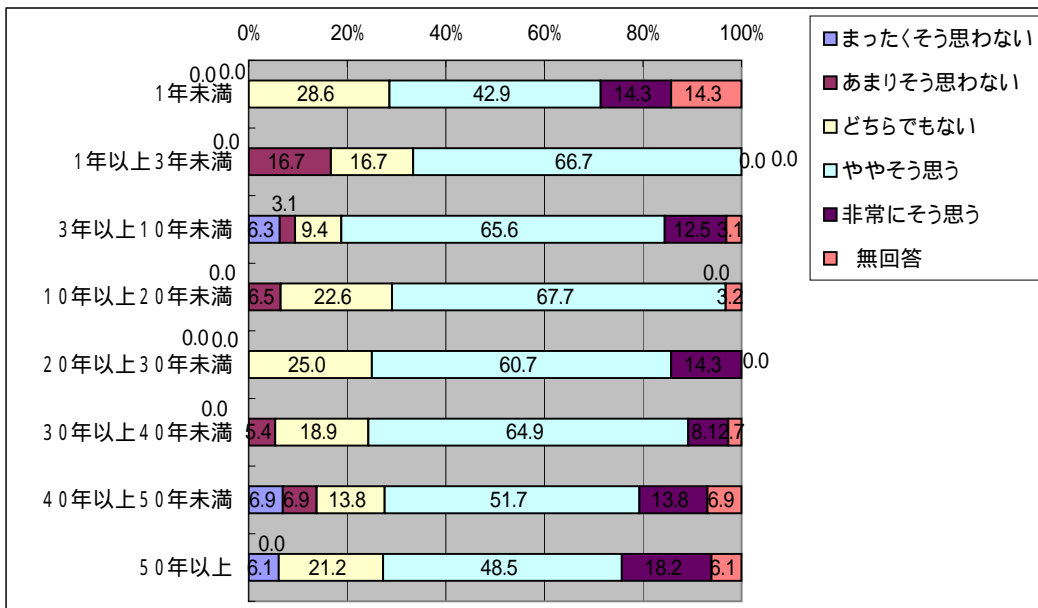
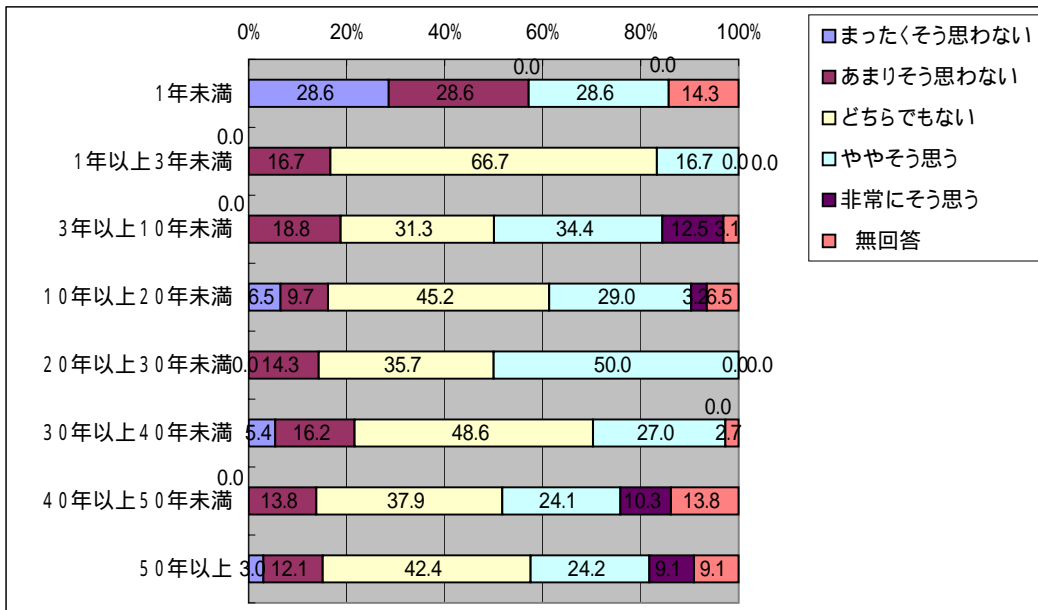

「災害に関するアンケート調査」(西枇杷島町)

問9 自分はどのように行動すべきなのかを考えることがある  
問10-1(1)年齢

	まったくそう思わない	あまりそう思わない	どちらでもない	ややそう思う	非常にそう思う	無回答
20歳代	20.0	40.0	20.0	-	20.0	-
30歳代	4.3	21.7	52.2	17.4	4.3	-
40歳代	-	19.2	46.2	26.9	7.7	-
50歳代	2.1	8.3	50.0	31.3	4.2	4.2
60歳代	1.6	12.7	33.3	42.9	6.3	3.2
70歳以上	5.1	12.8	17.9	33.3	15.4	15.4
	まったくそう思わない	あまりそう思わない	どちらでもない	ややそう思う	非常にそう思う	無回答
男性	1.5	13.3	37.8	34.8	8.9	3.7
女性	4.5	16.4	38.8	28.4	6.0	6.0
	まったくそう思わない	あまりそう思わない	どちらでもない	ややそう思う	非常にそう思う	無回答
1人	7.1	14.3	35.7	28.6	7.1	7.1
2人	4.1	24.5	28.6	24.5	10.2	8.2
3人	1.9	7.5	37.7	43.4	5.7	3.8
4人	-	15.8	50.0	26.3	5.3	2.6
5人	7.4	7.4	48.1	22.2	11.1	3.7
6人以上	-	15.8	26.3	52.6	5.3	-

問9 地域での防災訓練に参加する時間を作るのは困難だ

	まったくそう思わない	あまりそう思わない	どちらでもない	ややそう思う	非常にそう思う	無回答
20歳代	-	-	20.0	40.0	40.0	-
30歳代	-	8.7	30.4	47.8	13.0	-
40歳代	-	3.8	42.3	42.3	11.5	-
50歳代	2.1	18.8	41.7	29.2	4.2	4.2
60歳代	4.8	28.6	30.2	28.6	3.2	4.8
70歳以上	10.3	15.4	30.8	25.6	5.1	12.8
	まったくそう思わない	あまりそう思わない	どちらでもない	ややそう思う	非常にそう思う	無回答
男性	3.7	20.7	30.4	36.3	5.9	3.0
女性	3.0	11.9	43.3	25.4	9.0	7.5
	まったくそう思わない	あまりそう思わない	どちらでもない	ややそう思う	非常にそう思う	無回答
1人	-	21.4	14.3	35.7	21.4	7.1
2人	10.2	16.3	20.4	34.7	8.2	10.2
3人	-	17.0	54.7	22.6	3.8	1.9
4人	-	18.4	34.2	39.5	5.3	2.6
5人	7.4	11.1	29.6	37.0	11.1	3.7
6人以上	5.3	26.3	36.8	31.6	-	-



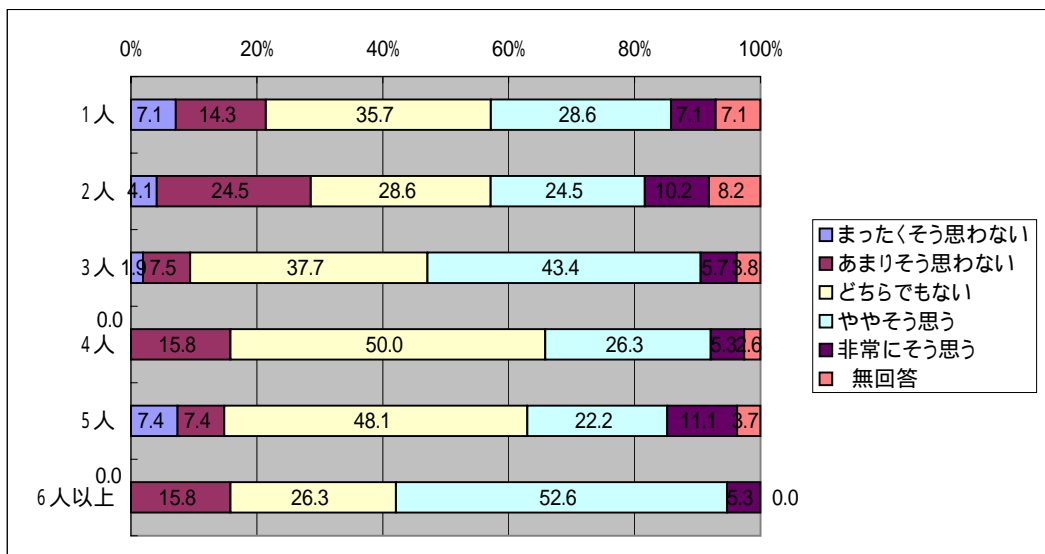
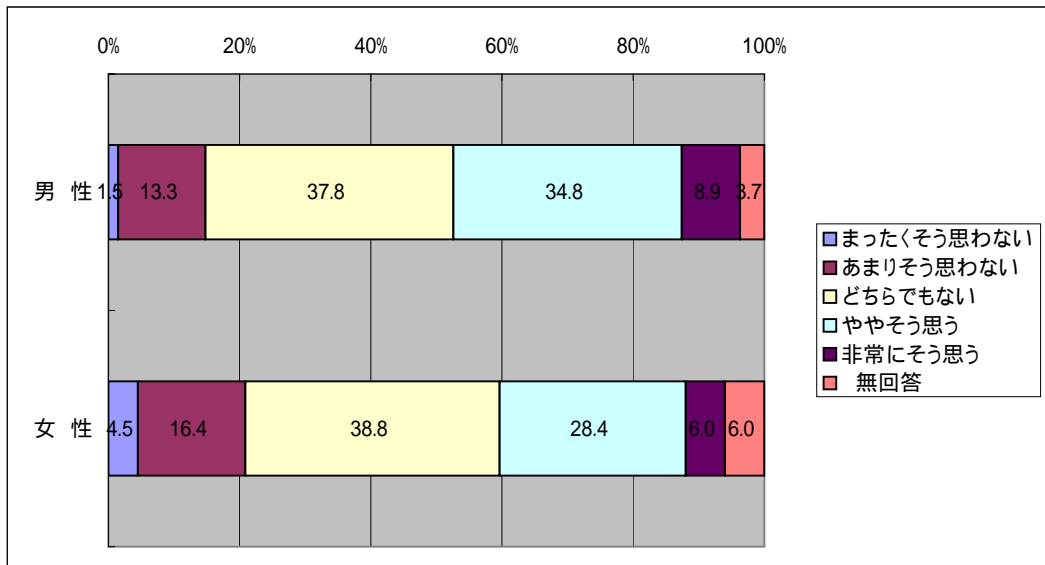
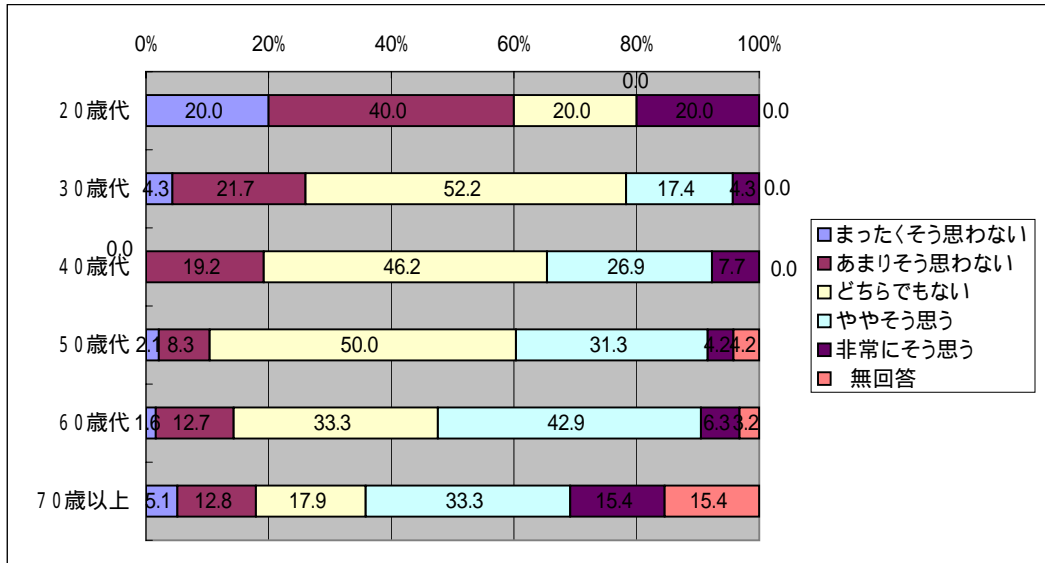

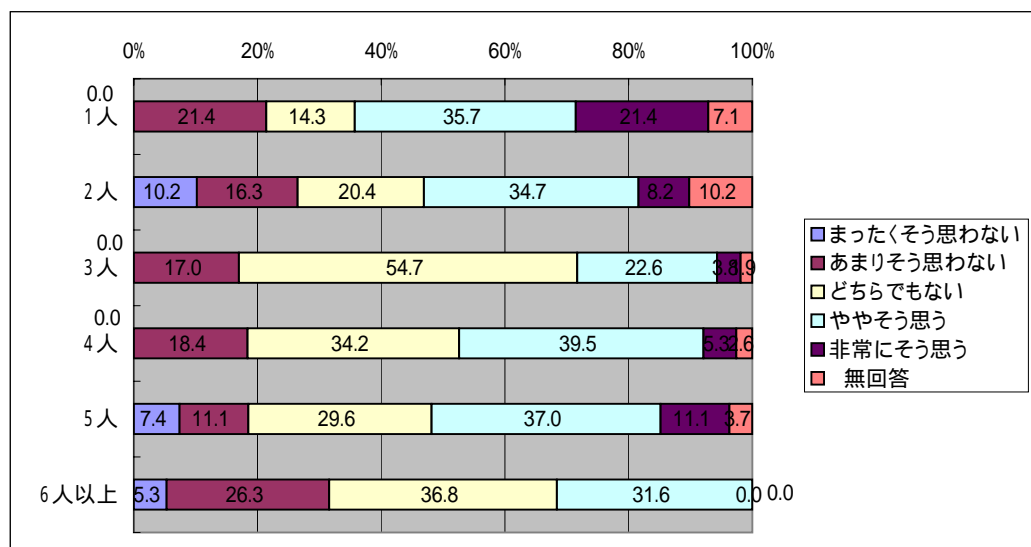
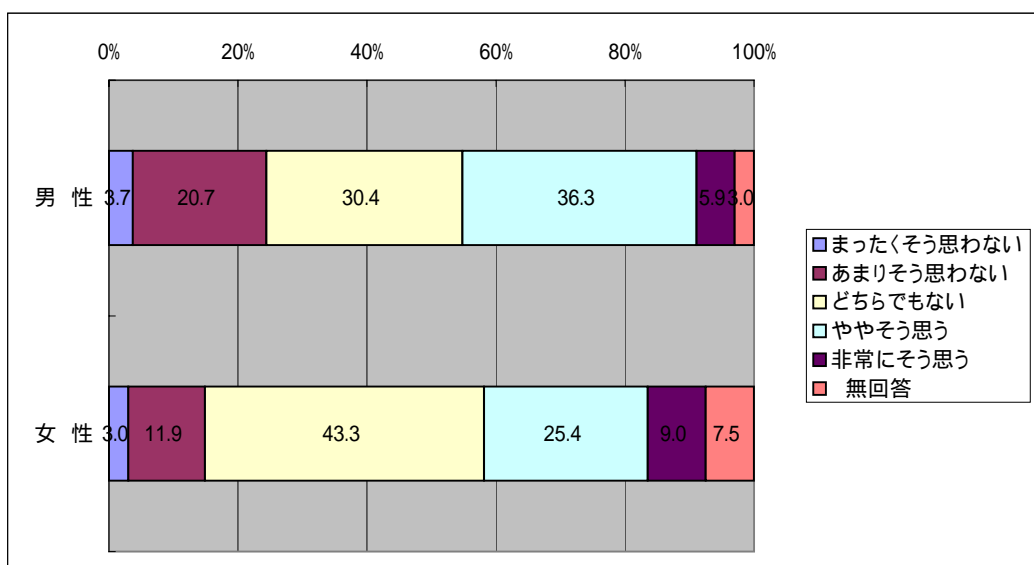
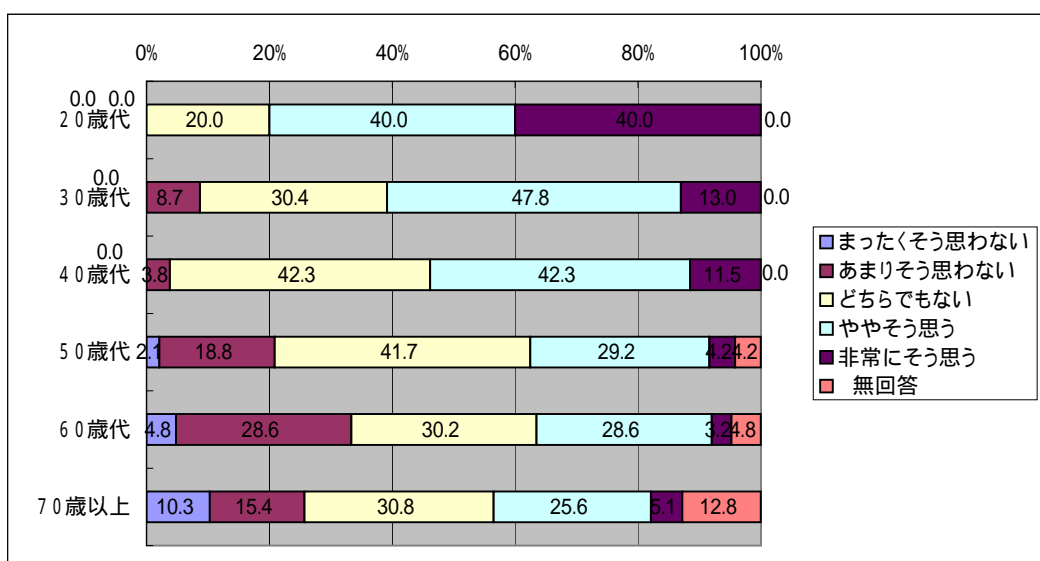

「災害に関するアンケート調査」(西枇杷島町)

問9 自分はどのように行動すべきなのかを考えることがある  
問10 - 2(1) 住居形態

	まったくそう思わない	あまりそう思わない	どちらでもない	ややそう思う	非常にそう思う	無回答
一戸建て	2.9	14.0	37.2	32.0	8.7	5.2
集合住宅	3.4	13.8	44.8	31.0	3.4	3.4
	まったくそう思わない	あまりそう思わない	どちらでもない	ややそう思う	非常にそう思う	無回答
1階	-	6.7	40.0	20.0	20.0	13.3
2階	3.0	15.2	37.9	31.1	7.6	5.3
3階以上	7.7	23.1	23.1	38.5	7.7	-
	まったくそう思わない	あまりそう思わない	どちらでもない	ややそう思う	非常にそう思う	無回答
1階	-	-	50.0	37.5	6.3	6.3
2階	12.5	25.0	37.5	25.0	-	-
3階	-	40.0	40.0	20.0	-	-
4階	-	-	-	-	-	-
5階	-	-	-	-	-	-
6~9階	-	-	-	-	-	-
10階以上	-	-	-	-	-	-
	まったくそう思わない	あまりそう思わない	どちらでもない	ややそう思う	非常にそう思う	無回答
持ち家	1.9	14.6	37.3	32.9	8.9	4.4
賃貸	6.7	13.3	37.8	31.1	4.4	6.7
	まったくそう思わない	あまりそう思わない	どちらでもない	ややそう思う	非常にそう思う	無回答
木造	2.1	15.6	37.6	31.2	7.8	5.7
非木造	4.9	11.5	39.3	36.1	4.9	3.3

問9 地域での防災訓練に参加する時間を作るのは困難だ

	まったくそう思わない	あまりそう思わない	どちらでもない	ややそう思う	非常にそう思う	無回答
一戸建て	4.7	18.6	34.9	31.4	5.2	5.2
集合住宅	-	10.3	34.5	34.5	17.2	3.4
	まったくそう思わない	あまりそう思わない	どちらでもない	ややそう思う	非常にそう思う	無回答
1階	-	26.7	6.7	46.7	6.7	13.3
2階	3.8	17.4	37.1	31.1	5.3	5.3
3階以上	15.4	23.1	30.8	23.1	7.7	-
	まったくそう思わない	あまりそう思わない	どちらでもない	ややそう思う	非常にそう思う	無回答
1階	-	12.5	50.0	12.5	18.8	6.3
2階	-	12.5	25.0	50.0	12.5	-
3階	-	-	-	80.0	20.0	-
4階	-	-	-	-	-	-
5階	-	-	-	-	-	-
6~9階	-	-	-	-	-	-
10階以上	-	-	-	-	-	-
	まったくそう思わない	あまりそう思わない	どちらでもない	ややそう思う	非常にそう思う	無回答
持ち家	4.4	19.6	36.1	30.4	5.1	4.4
賃貸	2.2	11.1	28.9	37.8	13.3	6.7
	まったくそう思わない	あまりそう思わない	どちらでもない	ややそう思う	非常にそう思う	無回答
木造	5.0	19.9	31.2	34.8	3.5	5.7
非木造	-	13.1	41.0	27.9	14.8	3.3

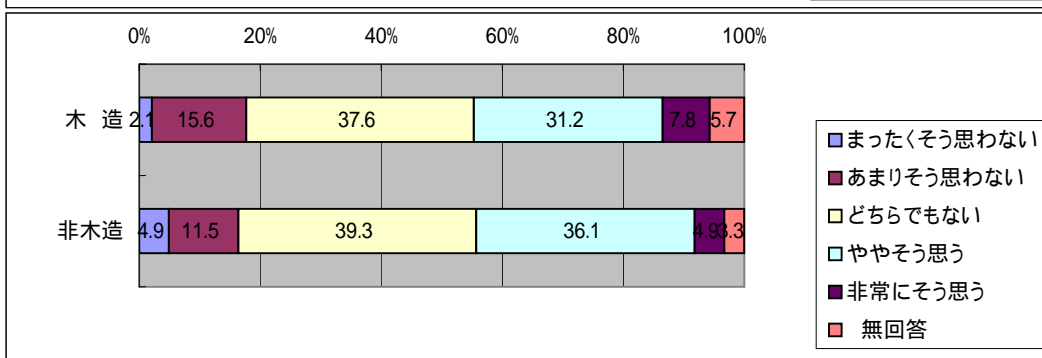
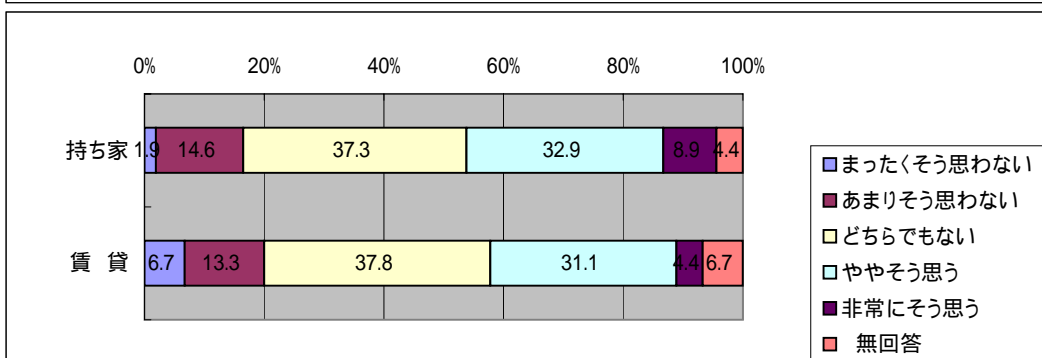
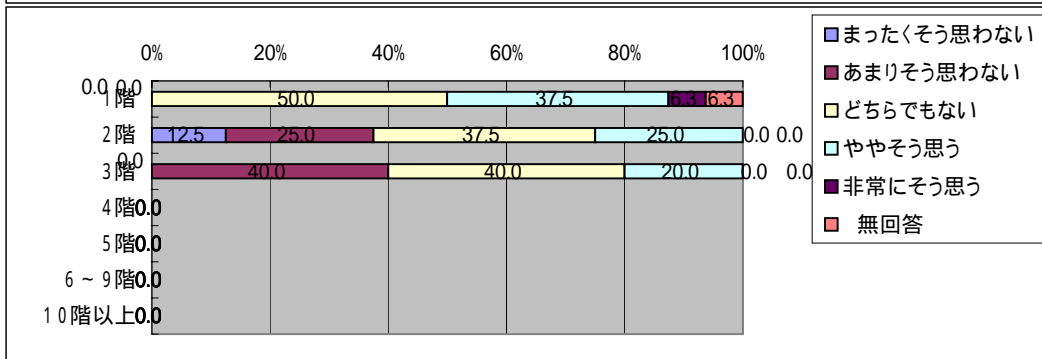
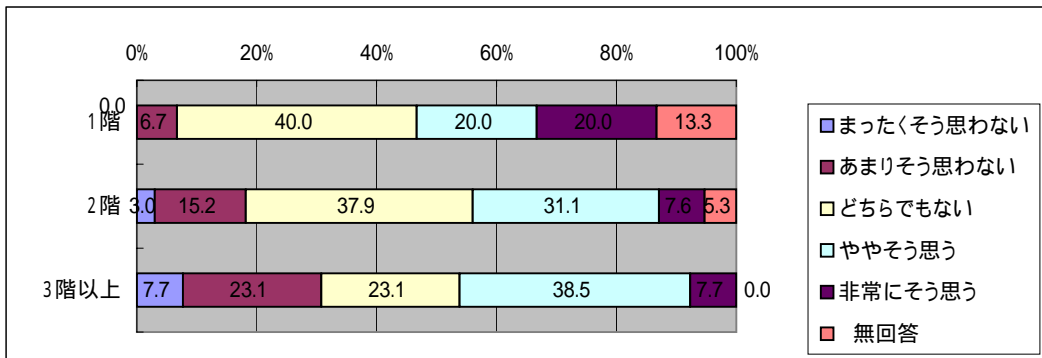
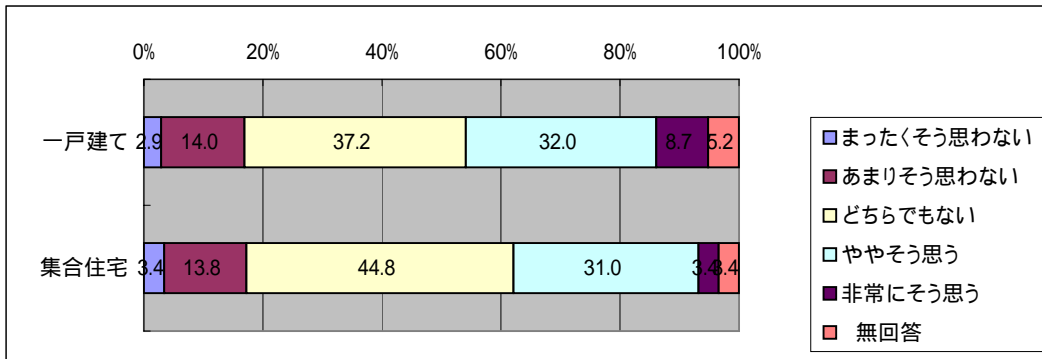

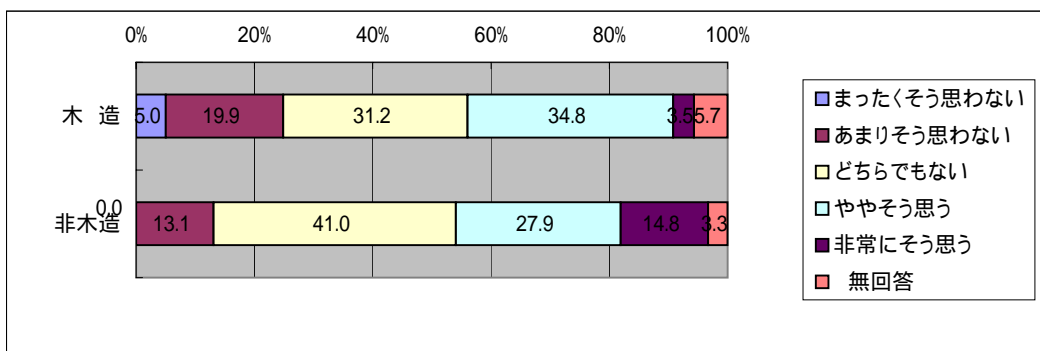
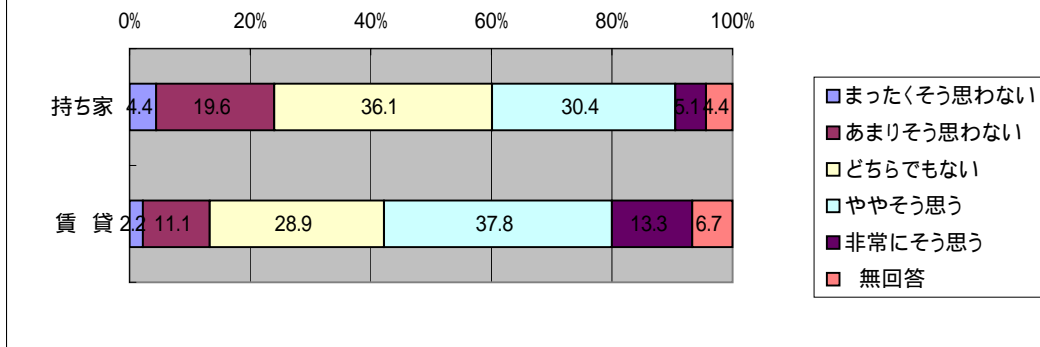
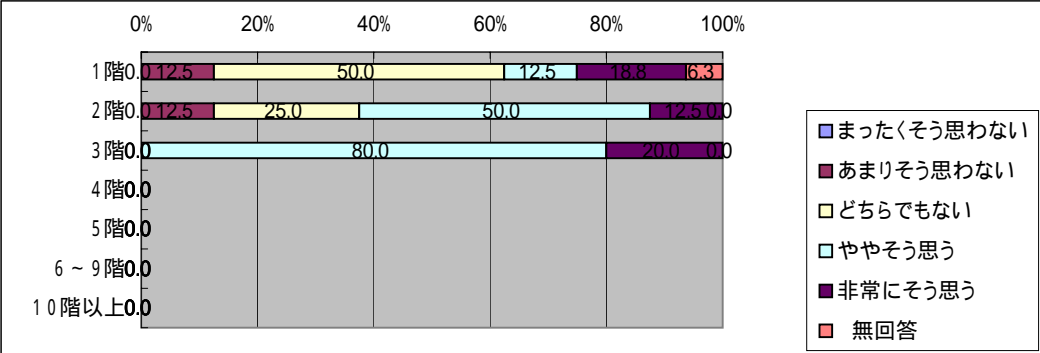
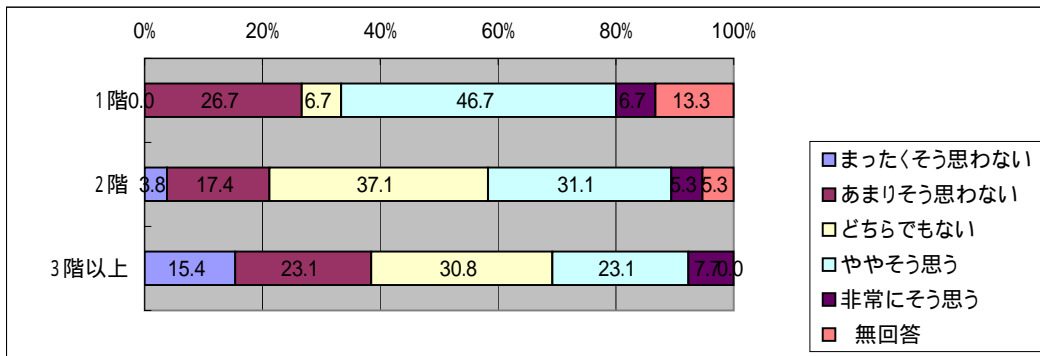
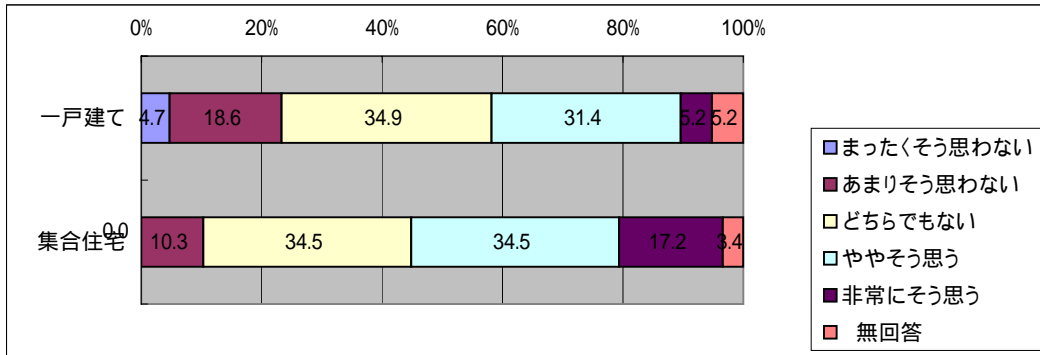

「災害に関するアンケート調査」(西枇杷島町)

問9 自分はどのように行動すべきなのかを考えることがある  
問10 - 2(4) 居住年数

	まったくそう 思わない	あまりそう 思わない	どちらでも ない	ややそう 思う	非常にそう 思う	無 回答
1年未満	14.3	28.6	14.3	28.6	-	14.3
1年以上3年未満	-	-	50.0	50.0	-	-
3年以上10年未満	3.1	15.6	40.6	28.1	9.4	3.1
10年以上20年未満	3.2	9.7	41.9	35.5	6.5	3.2
20年以上30年未満	3.6	10.7	39.3	46.4	-	-
30年以上40年未満	-	24.3	29.7	35.1	8.1	2.7
40年以上50年未満	3.4	13.8	31.0	27.6	13.8	10.3
50年以上	3.0	9.1	48.5	21.2	9.1	9.1

問9 地域での防災訓練に参加する時間を作るのは困難だ

	まったくそう 思わない	あまりそう 思わない	どちらでも ない	ややそう 思う	非常にそう 思う	無 回答
1年未満	-	-	42.9	14.3	28.6	14.3
1年以上3年未満	-	-	83.3	-	16.7	-
3年以上10年未満	3.1	21.9	18.8	40.6	12.5	3.1
10年以上20年未満	3.2	3.2	32.3	41.9	16.1	3.2
20年以上30年未満	-	21.4	35.7	39.3	-	3.6
30年以上40年未満	8.1	18.9	35.1	29.7	5.4	2.7
40年以上50年未満	-	24.1	31.0	34.5	-	10.3
50年以上	9.1	24.2	42.4	18.2	-	6.1

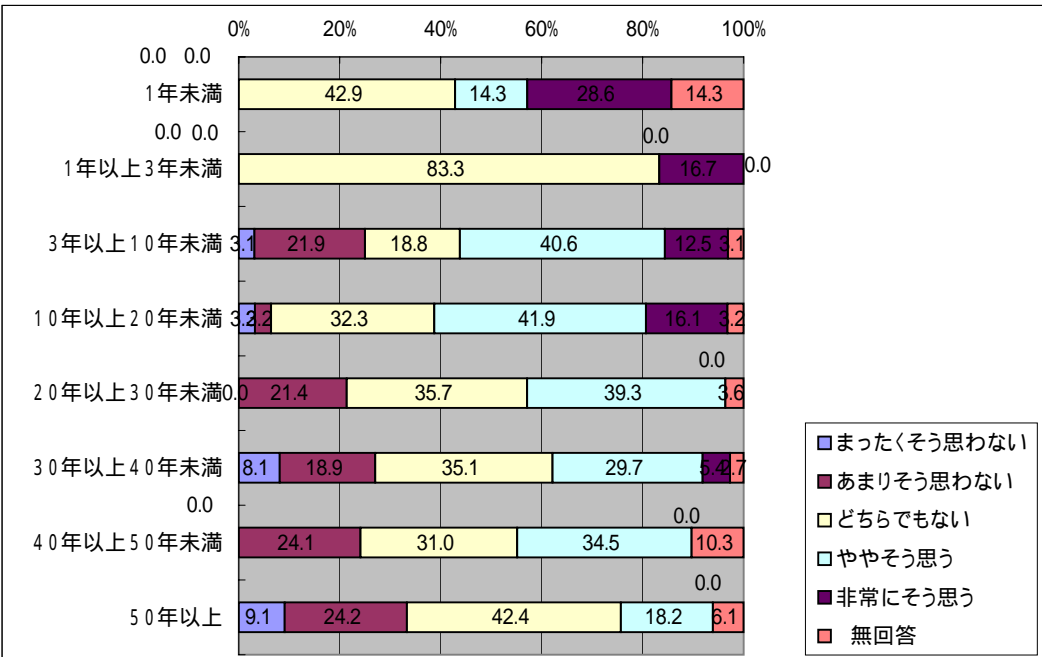
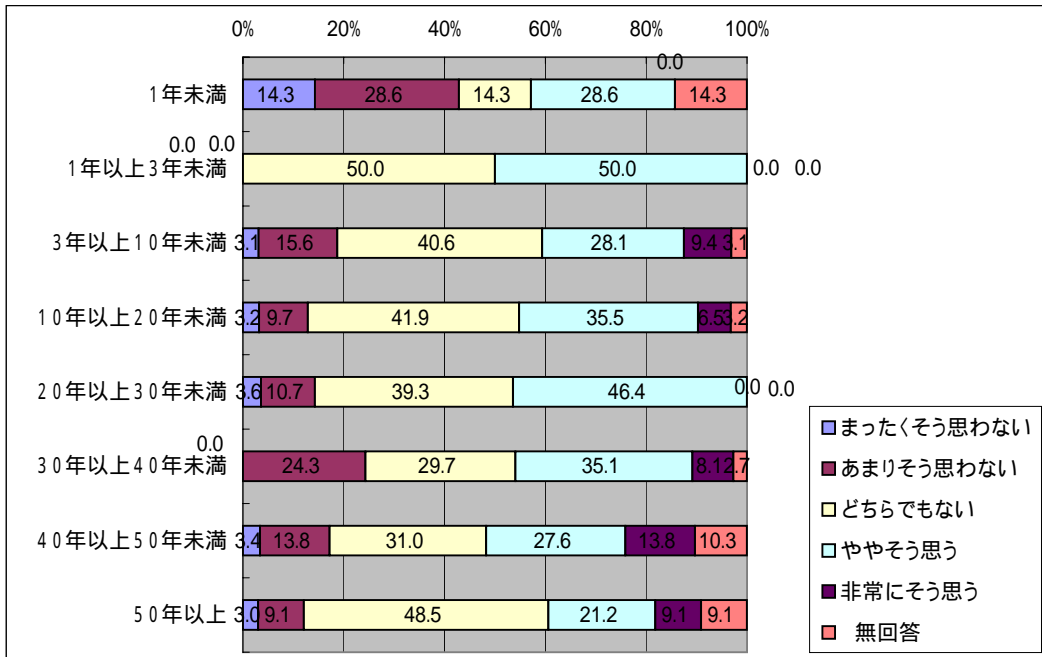

「災害に関するアンケート調査」（西枇杷島町）

問1001(1)年齢  
問1001(1)年齢

	調査数	20歳代	30歳代	40歳代	50歳代	60歳代	70歳以上	無回答
全体	205 100.0	5 2.4	23 11.2	26 12.7	48 23.4	63 30.7	39 19.0	1 0.5
20歳代	5 100.0	5 100.0	0 0.0	0 0.0	0 0.0	0 0.0	0 0.0	0 0.0
30歳代	23 100.0	0 0.0	23 100.0	0 0.0	0 0.0	0 0.0	0 0.0	0 0.0
40歳代	26 100.0	0 0.0	0 0.0	26 100.0	0 0.0	0 0.0	0 0.0	0 0.0
50歳代	48 100.0	0 0.0	0 0.0	0 0.0	48 100.0	0 0.0	0 0.0	0 0.0
60歳代	63 100.0	0 0.0	0 0.0	0 0.0	0 0.0	63 100.0	0 0.0	0 0.0
70歳以上	39 100.0	0 0.0	0 0.0	0 0.0	0 0.0	0 0.0	39 100.0	0 0.0

問1001(2)性別

	調査数	男性	女性	無回答
男性	135 100.0	1 0.7	11 8.1	17 12.6
女性	67 100.0	4 6.0	12 17.9	9 13.4

問1001(3)世帯人数

	調査数	1人	2人	3人	4人	5人	6人以上	無回答
1人	14 100.0	4 28.6	1 7.1	1 7.1	3 21.4	2 14.3	3 21.4	0 0.0
2人	49 100.0	1 2.0	5 10.2	1 2.0	4 8.2	19 38.8	19 38.8	0 0.0
3人	53 100.0	0 0.0	6 11.3	5 9.4	14 26.4	20 37.7	8 15.1	0 0.0
4人	38 100.0	0 0.0	6 15.8	9 23.7	11 28.9	11 28.9	1 2.6	0 0.0
5人	27 100.0	0 0.0	5 18.5	5 18.5	12 44.4	3 11.1	2 7.4	0 0.0
6人以上	19 100.0	0 0.0	0 0.0	5 26.3	3 15.8	8 42.1	3 15.8	0 0.0

問1001(1)年齢(歳)

調査数	平均	最小値	最大値
204 100.0	57.1	20.0	88.0
5 100.0	24.2	20.0	27.0
23 11.3	34.7	30.0	39.0
26 12.7	45.1	40.0	49.0
48 23.5	53.7	50.0	59.0
63 30.9	64.2	60.0	69.0
39 19.1	75.4	70.0	88.0

135 66.2	59.9	26.0	88.0
67 32.8	51.0	20.0	75.0

14 6.9	48.9	20.0	79.0
49 24.0	63.5	27.0	84.0
53 26.0	58.5	30.0	88.0
38 18.6	51.4	31.0	70.0
27 13.2	51.1	35.0	79.0
19 9.3	60.2	42.0	77.0

問1001(2)性別

調査数	男性	女性	無回答
205 100.0	135 65.9	67 32.7	3 1.5
5 100.0	1 20.0	4 80.0	0 0.0
23 100.0	11 47.8	12 52.2	0 0.0
26 100.0	17 65.4	9 34.6	0 0.0
48 100.0	28 58.3	20 41.7	0 0.0
63 100.0	44 69.8	19 30.2	0 0.0
39 100.0	34 87.2	3 7.7	2 5.1

135 100.0	135 100.0	0 0.0	0 0.0
67 100.0	0 0.0	67 100.0	0 0.0

14 100.0	6 42.9	8 57.1	0 0.0
49 100.0	32 65.3	16 32.7	1 2.0
53 100.0	35 66.0	18 34.0	0 0.0
38 100.0	26 68.4	12 31.6	0 0.0
27 100.0	20 74.1	7 25.9	0 0.0
19 100.0	13 68.4	6 31.6	0 0.0

問1 001 ( 1 ) 年齡

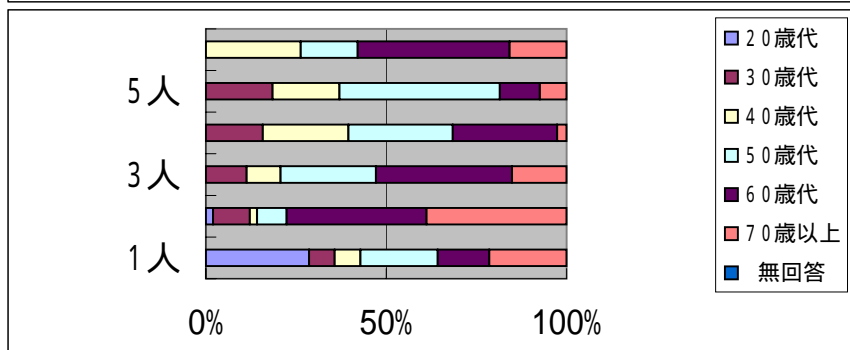
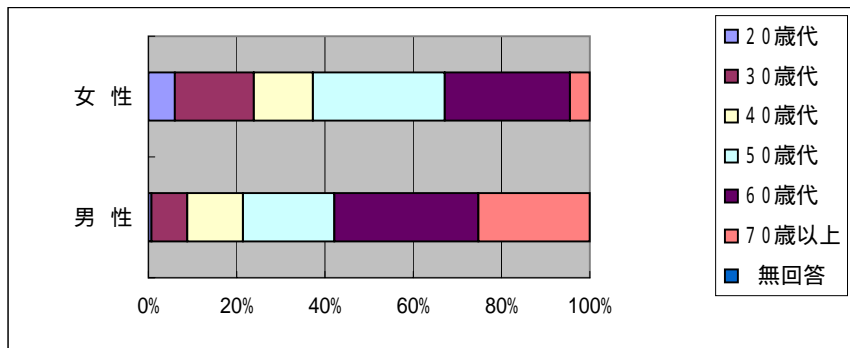

問1 001 ( 2 ) 性別

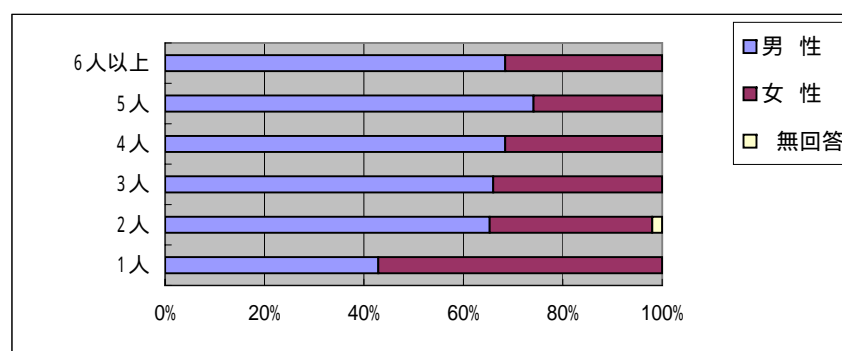



「災害に関するアンケート調査」（西枇杷島町）

問1001(1)年齢

問1002(1)住居形態

	調査数	20歳代	30歳代	40歳代	50歳代	60歳代	70歳以上	無回答
全体	205 100.0	5 2.4	23 11.2	26 12.7	48 23.4	63 30.7	39 19.0	1 0.5
一戸建て	172 100.0	1 0.6	11 6.4	25 14.5	38 22.1	59 34.3	38 22.1	0 0.0
集合住宅	29 100.0	4 13.8	12 41.4	1 3.4	8 27.6	4 13.8	0 0.0	0 0.0

問1002(1) 一戸建て何階建て

	調査数	1階	2階	3階以上	無回答
1階	15 100.0	1 6.7	2 13.3	1 6.7	0 0.0
2階	132 100.0	0 0.0	9 6.8	21 15.9	34 25.8
3階以上	13 100.0	0 0.0	0 0.0	3 23.1	1 7.7

問1002(1) 集合住宅居住階

	調査数	1階	2階	3階	4階	5階	6～9階	10階以上	無回答
1階	16 100.0	1 6.3	3 18.8	1 6.3	7 43.8	4 25.0	0 0.0	0 0.0	
2階	8 100.0	2 25.0	5 62.5	0 0.0	1 12.5	0 0.0	0 0.0	0 0.0	
3階	5 100.0	1 20.0	4 80.0	0 0.0	0 0.0	0 0.0	0 0.0	0 0.0	
4階	0 0.0	0 0.0	0 0.0	0 0.0	0 0.0	0 0.0	0 0.0	0 0.0	
5階	0 0.0	0 0.0	0 0.0	0 0.0	0 0.0	0 0.0	0 0.0	0 0.0	
6～9階	0 0.0	0 0.0	0 0.0	0 0.0	0 0.0	0 0.0	0 0.0	0 0.0	
10階以上	0 0.0	0 0.0	0 0.0	0 0.0	0 0.0	0 0.0	0 0.0	0 0.0	

問1002(2)居住形態

	調査数	持ち家	賃貸	無回答
持ち家	158 100.0	0 0.0	8 5.1	25 15.8
賃貸	45 100.0	4 8.9	15 33.3	1 2.2

問1002(3)住居構造

	調査数	木造	非木造	無回答
木造	141 100.0	1 0.7	12 8.5	18 12.8
非木造	61 100.0	4 6.6	11 18.0	8 13.1

問1001(1)年齢(歳)

調査数	平均	最小値	最大値
204 100.0	57.1	20.0	88.0
172 84.3	59.6	26.0	88.0
29 14.2	41.6	20.0	68.0

調査数	平均	最小値	最大値
15 8.7	59.5	26.0	79.0
132 76.7	58.8	33.0	88.0
13 7.6	63.2	42.0	84.0

調査数	平均	最小値	最大値
16 55.2	48.8	26.0	68.0
8 27.6	32.8	20.0	53.0
5 17.2	32.8	27.0	36.0
0 0.0	0.0	0.0	0.0
0 0.0	0.0	0.0	0.0
0 0.0	0.0	0.0	0.0
0 0.0	0.0	0.0	0.0
0 0.0	0.0	0.0	0.0

調査数	平均	最小値	最大値
158 77.5	59.9	33.0	88.0
45 22.1	48.0	20.0	75.0

調査数	平均	最小値	最大値
141 69.1	58.7	26.0	88.0
61 29.9	52.7	20.0	80.0

問1001(2)性別

調査数	男性	女性	無回答
205 100.0	135 65.9	67 32.7	3 1.5
172 100.0	121 70.3	49 28.5	2 1.2
29 100.0	12 41.4	17 58.6	0 0.0

調査数	男性	女性	無回答
15 100.0	10 66.7	5 33.3	0 0.0
132 100.0	92 69.7	39 29.5	1 0.8
13 100.0	11 84.6	1 7.7	1 7.7

調査数	男性	女性	無回答
16 100.0	5 31.3	11 68.8	0 0.0
8 100.0	3 37.5	5 62.5	0 0.0
5 100.0	4 80.0	1 20.0	0 0.0
0 0.0	0 0.0	0 0.0	0 0.0
0 0.0	0 0.0	0 0.0	0 0.0
0 0.0	0 0.0	0 0.0	0 0.0
0 0.0	0 0.0	0 0.0	0 0.0
0 0.0	0 0.0	0 0.0	0 0.0

調査数	男性	女性	無回答
158 100.0	113 71.5	44 27.8	1 0.6
45 100.0	21 46.7	23 51.1	1 2.2

調査数	男性	女性	無回答
141 100.0	95 67.4	44 31.2	2 1.4
61 100.0	38 62.3	23 37.7	0 0.0

問1 001 ( 1 ) 年齢

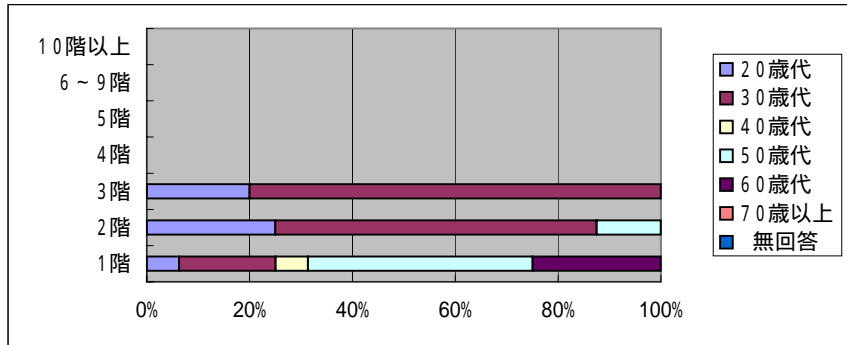
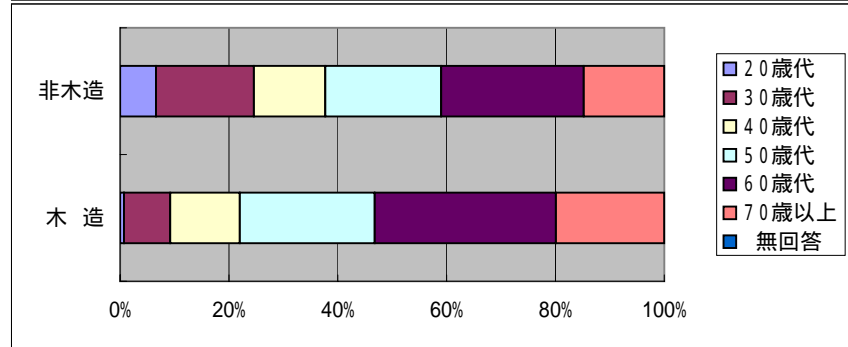
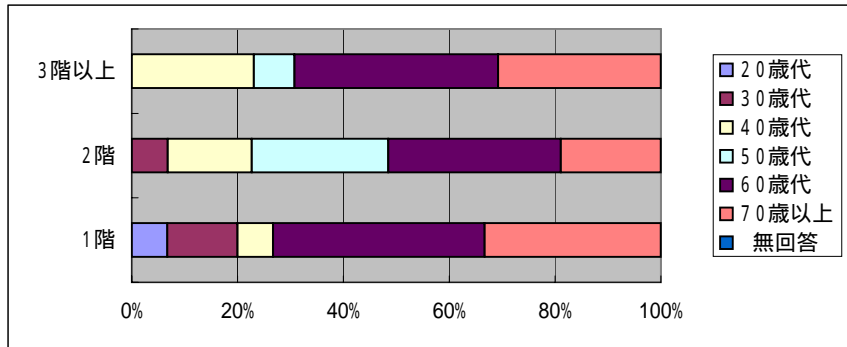
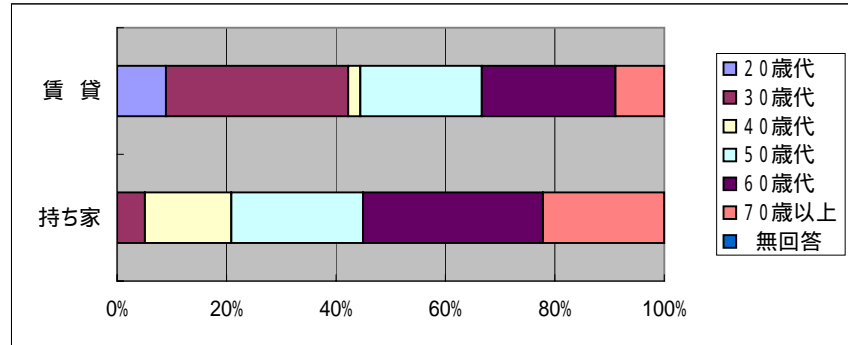
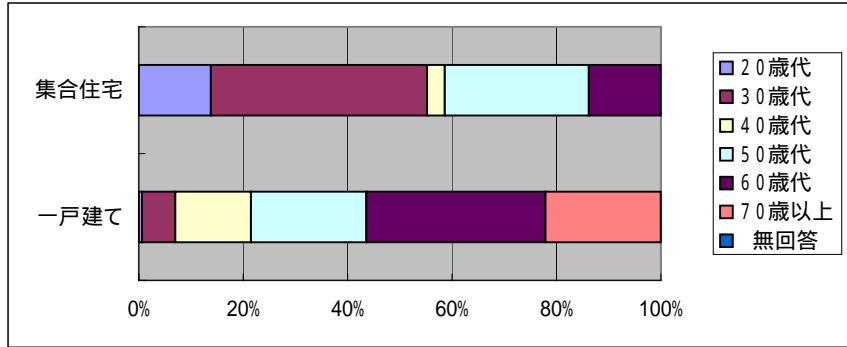

問1 001 (2) 性別

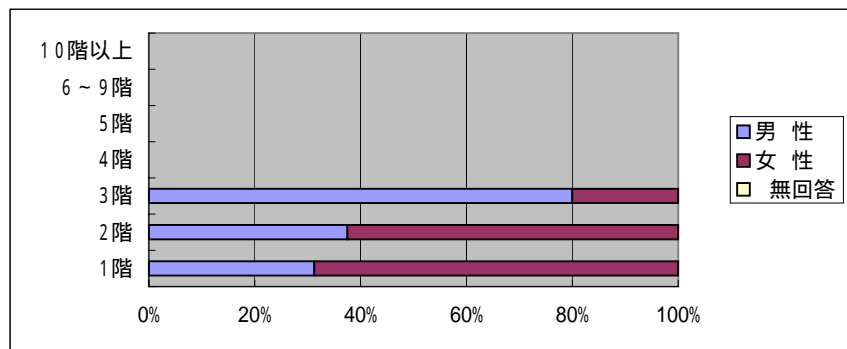
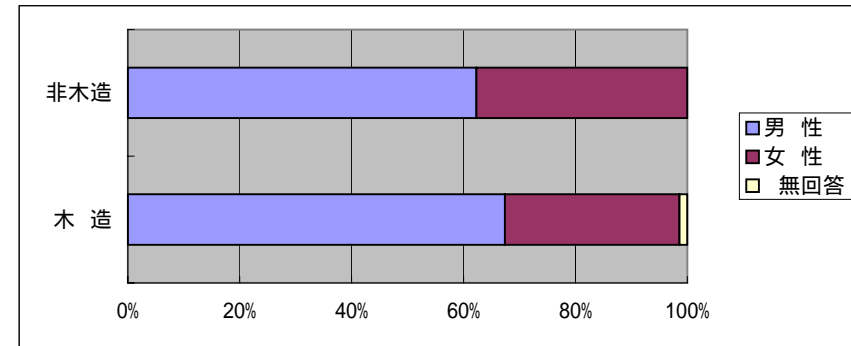
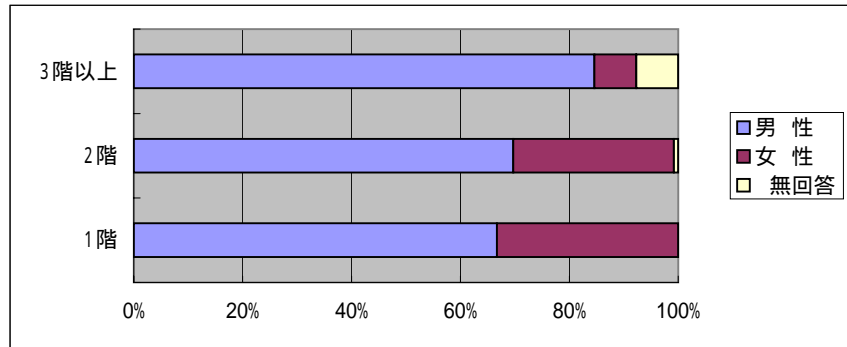
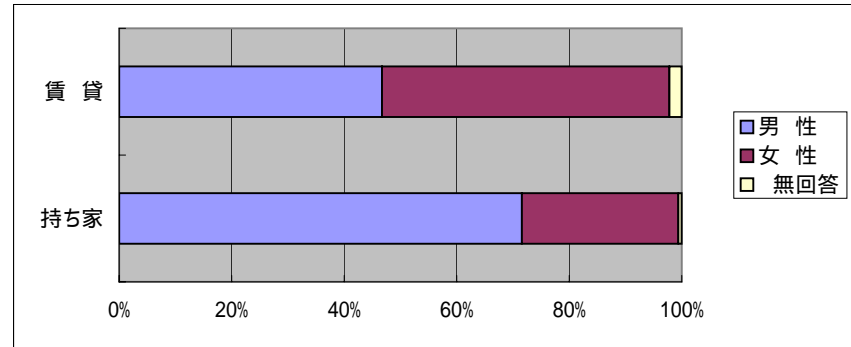
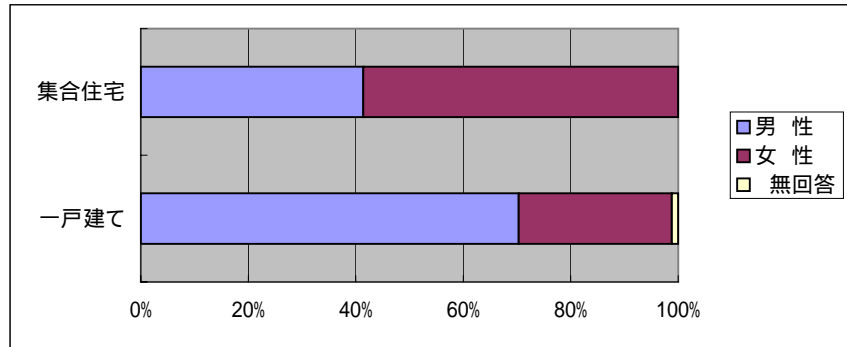

「災害に関するアンケート調査」（西枇杷島町）

問1001(1)年齢  
問1002(4)居住年数

	調査数	20歳代	30歳代	40歳代	50歳代	60歳代	70歳以上	無回答
全体	205	5	23	26	48	63	39	1
	100.0	2.4	11.2	12.7	23.4	30.7	19.0	0.5
1年未満	7	2	2	1	0	1	1	0
	100.0	28.6	28.6	14.3	0.0	14.3	14.3	0.0
1年以上3年未満	6	0	1	0	1	3	1	0
	100.0	0.0	16.7	0.0	16.7	50.0	16.7	0.0
3年以上10年未満	32	2	13	3	5	7	2	0
	100.0	6.3	40.6	9.4	15.6	21.9	6.3	0.0
10年以上20年未満	31	0	4	8	10	7	2	0
	100.0	0.0	12.9	25.8	32.3	22.6	6.5	0.0
20年以上30年未満	28	1	0	4	10	7	6	0
	100.0	3.6	0.0	14.3	35.7	25.0	21.4	0.0
30年以上40年未満	37	0	2	2	6	22	5	0
	100.0	0.0	5.4	5.4	16.2	59.5	13.5	0.0
40年以上50年未満	29	0	0	8	5	7	9	0
	100.0	0.0	0.0	27.6	17.2	24.1	31.0	0.0
50年以上	33	0	0	0	11	9	13	0
	100.0	0.0	0.0	0.0	33.3	27.3	39.4	0.0

問1001(1)年齢

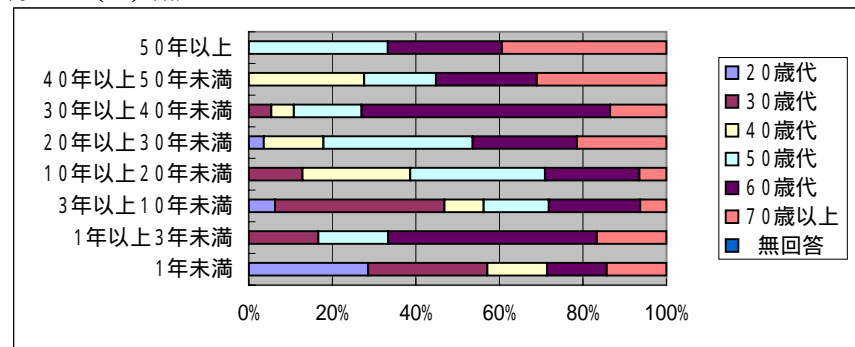

問1001(1)年齢(歳)

調査数	平均	最小値	最大値
204	57.1	20.0	88.0
100.0			
7	40.0	20.0	75.0
100.0	3.4		
6	59.5	30.0	75.0
100.0	2.9		
32	46.9	26.0	84.0
100.0	15.7		
31	52.2	34.0	75.0
100.0	15.2		
28	59.9	26.0	88.0
100.0	13.7		
37	61.7	39.0	77.0
100.0	18.1		
29	60.8	40.0	80.0
100.0	14.2		
33	64.9	50.0	83.0
100.0	16.2		

問1001(2)性別

調査数	男性	女性	無回答
205	135	67	3
100.0	65.9	32.7	1.5
7	4	3	0
100.0	57.1	42.9	0.0
6	4	2	0
100.0	66.7	33.3	0.0
32	22	10	0
100.0	68.8	31.3	0.0
31	15	16	0
100.0	48.4	51.6	0.0
28	19	9	0
100.0	67.9	32.1	0.0
37	24	12	1
100.0	64.9	32.4	2.7
29	22	7	0
100.0	75.9	24.1	0.0
33	25	7	1
100.0	75.8	21.2	3.0

問1001(2)性別

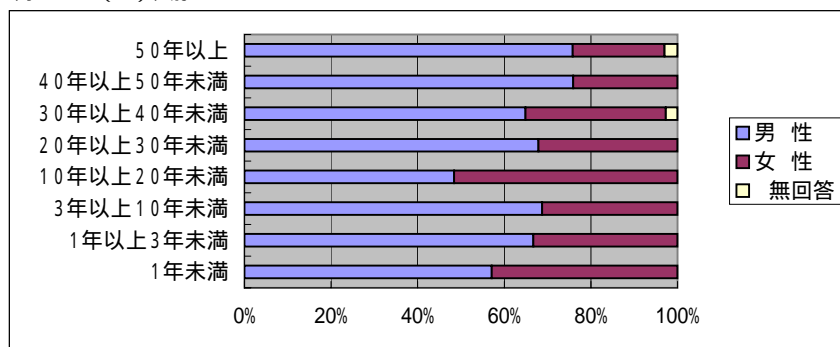

「災害に関するアンケート調査」(西枇杷島町)

問1001(3)世帯人数

問1001(1)年齢

	調査数	1人	2人	3人	4人	5人	6人以上	無回答
全体	205 100.0	14 6.8	49 23.9	53 25.9	38 18.5	27 13.2	19 9.3	5 2.4
20歳代	5 100.0	4 80.0	1 20.0	0 0.0	0 0.0	0 0.0	0 0.0	0 0.0
30歳代	23 100.0	1 4.3	5 21.7	6 26.1	6 26.1	5 21.7	0 0.0	0 0.0
40歳代	26 100.0	1 3.8	1 3.8	5 19.2	9 34.6	5 19.2	5 19.2	0 0.0
50歳代	48 100.0	3 6.3	4 8.3	14 29.2	11 22.9	12 25.0	3 6.3	1 2.1
60歳代	63 100.0	2 3.2	19 30.2	20 31.7	11 17.5	3 4.8	8 12.7	0 0.0
70歳以上	39 100.0	3 7.7	19 48.7	8 20.5	1 2.6	2 5.1	3 7.7	3 7.7

問1001(2)性別

男性	135 100.0	6 4.4	32 23.7	35 25.9	26 19.3	20 14.8	13 9.6	3 2.2
女性	67 100.0	8 11.9	16 23.9	18 26.9	12 17.9	7 10.4	6 9.0	0 0.0

問1001(3)世帯人数

1人	14 100.0	14 100.0	0 0.0	0 0.0	0 0.0	0 0.0	0 0.0	0 0.0
2人	49 100.0	0 0.0	49 100.0	0 0.0	0 0.0	0 0.0	0 0.0	0 0.0
3人	53 100.0	0 0.0	0 0.0	53 100.0	0 0.0	0 0.0	0 0.0	0 0.0
4人	38 100.0	0 0.0	0 0.0	0 0.0	38 100.0	0 0.0	0 0.0	0 0.0
5人	27 100.0	0 0.0	0 0.0	0 0.0	0 0.0	27 100.0	0 0.0	0 0.0
6人以上	19 100.0	0 0.0	0 0.0	0 0.0	0 0.0	0 0.0	19 100.0	0 0.0

問1001(3)世帯人数(人)

調査数	平均	最小値	最大値
200 100.0	3.4	1.0	7.0
5 2.5	1.2	1.0	2.0
23 11.5	3.4	1.0	5.0
26 13.0	4.3	1.0	7.0
47 23.5	3.8	1.0	7.0
63 31.5	3.3	1.0	7.0
36 18.0	2.8	1.0	7.0

132 66.0	3.5	1.0	7.0
67 33.5	3.2	1.0	7.0

14 7.0	1.0	1.0	1.0
49 24.5	2.0	2.0	2.0
53 26.5	3.0	3.0	3.0
38 19.0	4.0	4.0	4.0
27 13.5	5.0	5.0	5.0
19 9.5	6.5	6.0	7.0

「災害に関するアンケート調査」（西枇杷島町）

問1001(3)世帯人数

問1002(1)住居形態

	調査数	1人	2人	3人	4人	5人	6人以上	無回答
全体	205 100.0	14 6.8	49 23.9	53 25.9	38 18.5	27 13.2	19 9.3	5 2.4
一戸建て	172 100.0	6 3.5	40 23.3	46 26.7	33 19.2	25 14.5	19 11.0	3 1.7
集合住宅	29 100.0	8 27.6	7 24.1	7 24.1	4 13.8	2 6.9	0 0.0	1 3.4

問1002(1) 一戸建て何階建て

	調査数	1階	2階	3階以上	無回答
1階	15 100.0	3 20.0	2 13.3	5 33.3	3 20.0
2階	132 100.0	2 1.5	31 23.5	38 28.8	29 22.0
3階以上	13 100.0	0 0.0	4 30.8	0 0.0	1 7.7

問1002(1) 集合住宅居住階

	調査数	1階	2階	3階	4階	5階	6～9階	10階以上	無回答
1階	16 100.0	4 25.0	2 12.5	6 37.5	2 12.5	1 6.3	0 0.0	1 6.3	
2階	8 100.0	3 37.5	2 25.0	1 12.5	2 25.0	0 0.0	0 0.0	0 0.0	
3階	5 100.0	1 20.0	3 60.0	0 0.0	0 0.0	1 20.0	0 0.0	0 0.0	
4階	0 0.0	0 0.0	0 0.0	0 0.0	0 0.0	0 0.0	0 0.0	0 0.0	
5階	0 0.0	0 0.0	0 0.0	0 0.0	0 0.0	0 0.0	0 0.0	0 0.0	
6～9階	0 0.0	0 0.0	0 0.0	0 0.0	0 0.0	0 0.0	0 0.0	0 0.0	
10階以上	0 0.0	0 0.0	0 0.0	0 0.0	0 0.0	0 0.0	0 0.0	0 0.0	

問1002(2)居住形態

	調査数	持ち家	賃貸	無回答
持ち家	158 100.0	6 3.8	35 22.2	42 26.6
賃貸	45 100.0	7 15.6	14 31.1	11 24.4

問1002(3)住居構造

	調査数	木造	非木造	無回答
木造	141 100.0	8 5.7	35 24.8	37 26.2
非木造	61 100.0	6 9.8	13 21.3	15 24.6

問1001(3)世帯人数(人)

調査数	平均	最小値	最大値
200 100.0	3.4	1.0	7.0
169 84.5	3.6	1.0	7.0
28 14.0	2.5	1.0	5.0

調査数	平均	最小値	最大値
15 8.9	3.0	1.0	6.0
131 77.5	3.5	1.0	7.0
12 7.1	4.4	2.0	7.0

調査数	平均	最小値	最大値
15 53.6	2.6	1.0	5.0
8 28.6	2.3	1.0	4.0
5 17.9	2.4	1.0	5.0
0 0.0	0.0	0.0	0.0
0 0.0	0.0	0.0	0.0
0 0.0	0.0	0.0	0.0
0 0.0	0.0	0.0	0.0
0 0.0	0.0	0.0	0.0

調査数	平均	最小値	最大値
156 78.0	3.6	1.0	7.0
43 21.5	2.7	1.0	5.0

調査数	平均	最小値	最大値
138 69.0	3.4	1.0	7.0
60 30.0	3.4	1.0	7.0

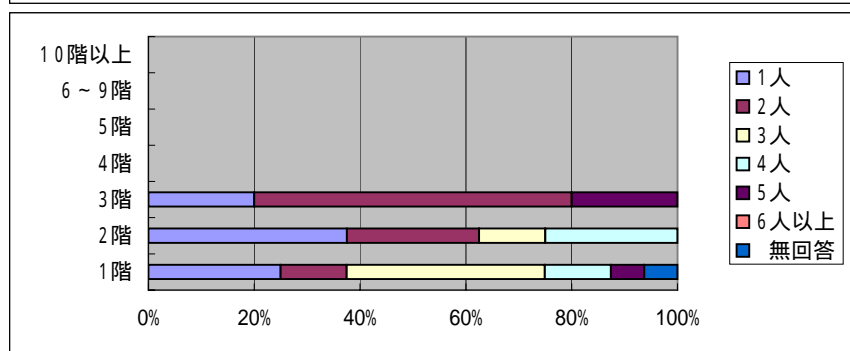
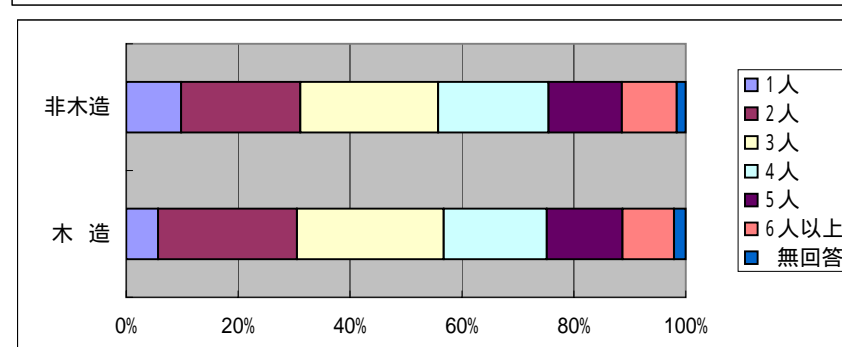
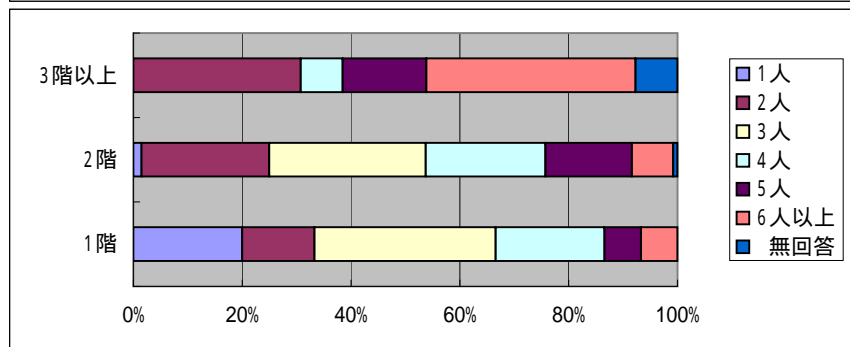
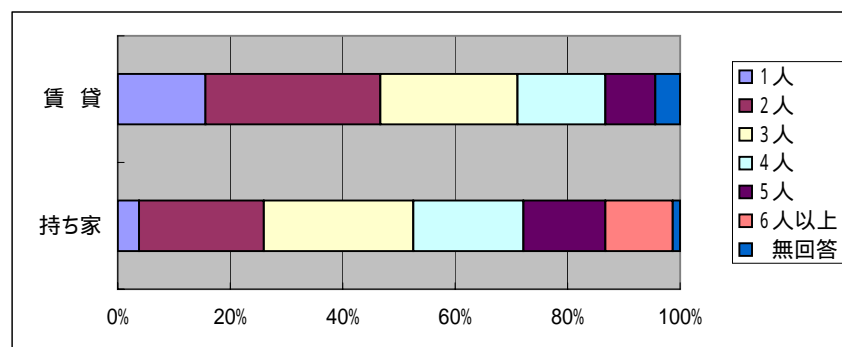
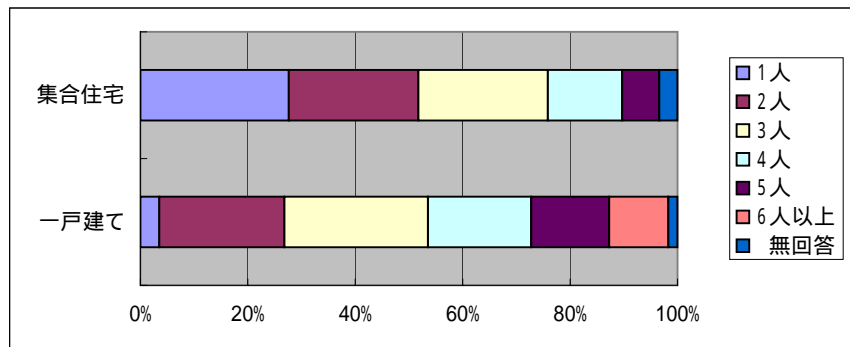





「災害に関するアンケート調査」(西枇杷島町)

問1002(1)住居形態  
問1001(1)年齢

	調査数	一戸建て	集合住宅	無回答
全体	205 100.0	172 83.9	29 14.1	4 2.0
20歳代	5 100.0	1 20.0	4 80.0	0 0.0
30歳代	23 100.0	11 47.8	12 52.2	0 0.0
40歳代	26 100.0	25 96.2	1 3.8	0 0.0
50歳代	48 100.0	38 79.2	8 16.7	2 4.2
60歳代	63 100.0	59 93.7	4 6.3	0 0.0
70歳以上	39 100.0	38 97.4	0 0.0	1 2.6

問1001(2)性別

男性	135 100.0	121 89.6	12 8.9	2 1.5
女性	67 100.0	49 73.1	17 25.4	1 1.5

問1001(3)世帯人数

1人	14 100.0	6 42.9	8 57.1	0 0.0
2人	49 100.0	40 81.6	7 14.3	2 4.1
3人	53 100.0	46 86.8	7 13.2	0 0.0
4人	38 100.0	33 86.8	4 10.5	1 2.6
5人	27 100.0	25 92.6	2 7.4	0 0.0
6人以上	19 100.0	19 100.0	0 0.0	0 0.0

問1002(1) 一戸建て何階建て

調査数	1階	2階	3階以上	無回答
172 100.0	15 8.7	132 76.7	13 7.6	12 7.0
1 100.0	1 100.0	0 0.0	0 0.0	0 0.0
11 100.0	2 18.2	9 81.8	0 0.0	0 0.0
25 100.0	1 4.0	21 84.0	3 12.0	0 0.0
38 100.0	0 0.0	34 89.5	1 2.6	3 7.9
59 100.0	6 10.2	43 72.9	5 8.5	5 8.5
38 100.0	5 13.2	25 65.8	4 10.5	4 10.5

121 100.0	10 8.3	92 76.0	11 9.1	8 6.6
49 100.0	5 10.2	39 79.6	1 2.0	4 8.2

6 100.0	3 50.0	2 33.3	0 0.0	1 16.7
40 100.0	2 5.0	31 77.5	4 10.0	3 7.5
46 100.0	5 10.9	38 82.6	0 0.0	3 6.5
33 100.0	3 9.1	29 87.9	1 3.0	0 0.0
25 100.0	1 4.0	21 84.0	2 8.0	1 4.0
19 100.0	1 5.3	10 52.6	5 26.3	3 15.8

問1002(1) 一戸建て何階建て

調査数	平均	最小値	最大値
160 100.0	2.0	1.0	3.0
1 0.6	1.0	1.0	1.0
11 6.9	1.8	1.0	2.0
25 15.6	2.1	1.0	3.0
35 21.9	2.0	2.0	3.0
54 33.8	2.0	1.0	3.0
34 21.3	2.0	1.0	3.0

113 70.6	2.0	1.0	3.0
45 28.1	1.9	1.0	3.0

5 3.1	1.4	1.0	2.0
37 23.1	2.1	1.0	3.0
43 26.9	1.9	1.0	2.0
33 20.6	1.9	1.0	3.0
24 15.0	2.0	1.0	3.0
16 10.0	2.3	1.0	3.0

「災害に関するアンケート調査」(西枇杷島町)

問1 002 (1) 住居形態  
問1 002 (1) 住居形態

	調査数	一戸建て	集合住宅	無回答
全体	205 100.0	172 83.9	29 14.1	4 2.0
一戸建て	172 100.0	172 100.0	0 0.0	0 0.0
集合住宅	29 100.0	0 0.0	29 100.0	0 0.0

問1 002 (1) 一戸建て何階建て

	調査数	1階	2階	3階以上	無回答
1階	15 100.0	15 100.0	0 0.0	0 0.0	0 0.0
2階	132 100.0	132 100.0	0 0.0	0 0.0	0 0.0
3階以上	13 100.0	13 100.0	0 0.0	0 0.0	0 0.0

問1 002 (1) 集合住宅居住階

	調査数	1階	2階	3階	4階	5階	6~9階	10階以上
1階	16 100.0	16 100.0	0 0.0	0 0.0	0 0.0	0 0.0	0 0.0	0 0.0
2階	8 100.0	8 100.0	0 0.0	0 0.0	0 0.0	0 0.0	0 0.0	0 0.0
3階	5 100.0	5 100.0	0 0.0	0 0.0	0 0.0	0 0.0	0 0.0	0 0.0
4階	0 0.0	0 0.0	0 0.0	0 0.0	0 0.0	0 0.0	0 0.0	0 0.0
5階	0 0.0	0 0.0	0 0.0	0 0.0	0 0.0	0 0.0	0 0.0	0 0.0
6~9階	0 0.0	0 0.0	0 0.0	0 0.0	0 0.0	0 0.0	0 0.0	0 0.0
10階以上	0 0.0	0 0.0	0 0.0	0 0.0	0 0.0	0 0.0	0 0.0	0 0.0

問1 002 (2) 居住形態

	調査数	持ち家	賃貸	無回答
持ち家	158 100.0	156 98.7	1 0.6	1 0.6
賃貸	45 100.0	15 33.3	28 62.2	2 4.4

問1 002 (3) 住居構造

	調査数	木造	非木造	無回答
木造	141 100.0	128 90.8	10 7.1	3 2.1
非木造	61 100.0	42 68.9	19 31.1	0 0.0

問1 002 (1) 一戸建て何階建て

	調査数	1階	2階	3階以上	無回答
全体	172 100.0	15 8.7	132 76.7	13 7.6	12 7.0
一戸建て	172 100.0	15 8.7	132 76.7	13 7.6	12 7.0
集合住宅	0 0.0	0 0.0	0 0.0	0 0.0	0 0.0

	調査数	1階	2階	3階以上	無回答
1階	15 100.0	15 100.0	0 0.0	0 0.0	0 0.0
2階	132 100.0	0 0.0	132 100.0	0 0.0	0 0.0
3階以上	13 100.0	0 0.0	0 0.0	13 100.0	0 0.0

	調査数	1階	2階	3階以上	無回答
1階	0 0.0	0 0.0	0 0.0	0 0.0	0 0.0
2階	0 0.0	0 0.0	0 0.0	0 0.0	0 0.0
3階	0 0.0	0 0.0	0 0.0	0 0.0	0 0.0
4階	0 0.0	0 0.0	0 0.0	0 0.0	0 0.0
5階	0 0.0	0 0.0	0 0.0	0 0.0	0 0.0
6~9階	0 0.0	0 0.0	0 0.0	0 0.0	0 0.0
10階以上	0 0.0	0 0.0	0 0.0	0 0.0	0 0.0

	調査数	持ち家	賃貸	無回答
持ち家	156 100.0	7 4.5	126 80.8	12 7.7
賃貸	15 100.0	7 46.7	6 40.0	1 6.7

	調査数	木造	非木造	無回答
木造	128 100.0	15 11.7	98 76.6	4 3.1
非木造	42 100.0	0 0.0	32 76.2	9 21.4

問1 002 (1) 一戸建て何階建て

	調査数	平均	最小値	最大値
全体	160 100.0	2.0	1.0	3.0
一戸建て	160 100.0	2.0	1.0	3.0
集合住宅	0 0.0	0.0	0.0	0.0

	調査数	平均	最小値	最大値
1階	15 9.4	1.0	1.0	1.0
2階	132 82.5	2.0	2.0	2.0
3階以上	13 8.1	3.0	3.0	3.0

	調査数	平均	最小値	最大値
1階	0 0.0	0.0	0.0	0.0
2階	0 0.0	0.0	0.0	0.0
3階	0 0.0	0.0	0.0	0.0
4階	0 0.0	0.0	0.0	0.0
5階	0 0.0	0.0	0.0	0.0
6~9階	0 0.0	0.0	0.0	0.0
10階以上	0 0.0	0.0	0.0	0.0

	調査数	平均	最小値	最大値
持ち家	145 90.6	2.0	1.0	3.0
賃貸	14 8.8	1.6	1.0	3.0

	調査数	平均	最小値	最大値
木造	117 73.1	1.9	1.0	3.0
非木造	41 25.6	2.2	2.0	3.0

「災害に関するアンケート調査」(西枇杷島町)

問1002(1)住居形態  
問1002(4)居住年数

	調査数	一戸建て	集合住宅	無回答
全体	205	172	29	4
	100.0	83.9	14.1	2.0
1年未満	7	4	3	0
	100.0	57.1	42.9	0.0
1年以上3年未満	6	4	2	0
	100.0	66.7	33.3	0.0
3年以上10年未満	32	18	13	1
	100.0	56.3	40.6	3.1
10年以上20年未満	31	24	7	0
	100.0	77.4	22.6	0.0
20年以上30年未満	28	26	2	0
	100.0	92.9	7.1	0.0
30年以上40年未満	37	37	0	0
	100.0	100.0	0.0	0.0
40年以上50年未満	29	27	1	1
	100.0	93.1	3.4	3.4
50年以上	33	31	1	1
	100.0	93.9	3.0	3.0

問1002(1) 一戸建て何階建て

調査数	1階	2階	3階以上	無回答
172	15	132	13	12
100.0	8.7	76.7	7.6	7.0
4	0	4	0	0
100.0	0.0	100.0	0.0	0.0
4	0	4	0	0
100.0	0.0	100.0	0.0	0.0
18	0	15	2	1
100.0	0.0	83.3	11.1	5.6
24	4	18	2	0
100.0	16.7	75.0	8.3	0.0
26	2	18	2	4
100.0	7.7	69.2	7.7	15.4
37	5	28	1	3
100.0	13.5	75.7	2.7	8.1
27	1	22	2	2
100.0	3.7	81.5	7.4	7.4
31	3	22	4	2
100.0	9.7	71.0	12.9	6.5

問1002(1) 一戸建て何階建て

調査数	平均	最小値	最大値
160	2.0	1.0	3.0
100.0			
4	2.0	2.0	2.0
2.5			
4	2.0	2.0	2.0
2.5			
17	2.1	2.0	3.0
10.6			
24	1.9	1.0	3.0
15.0			
22	2.0	1.0	3.0
13.8			
34	1.9	1.0	3.0
21.3			
25	2.0	1.0	3.0
15.6			
29	2.0	1.0	3.0
18.1			

問1002(1)住居形態

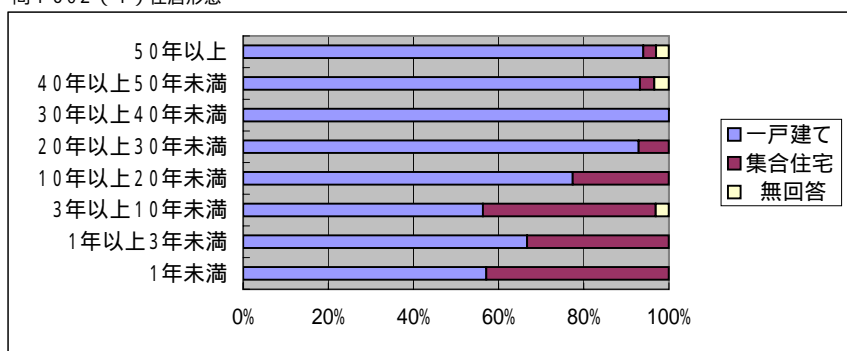

問1002(1) 一戸建て何階建て

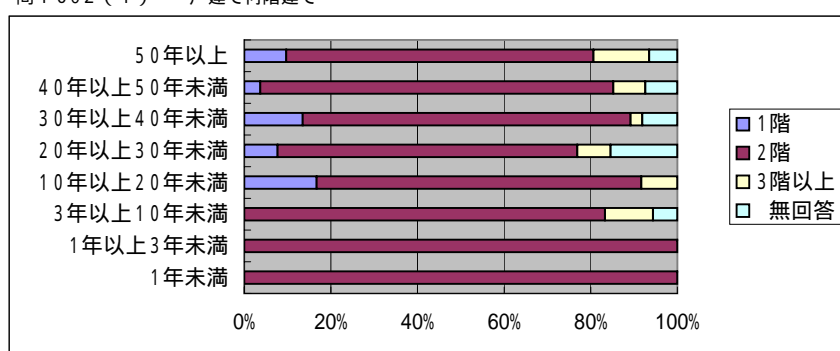

「災害に関するアンケート調査」（西枇杷島町）

問1002(1) 集合住宅何階建て

問1001(1) 年齢

	調査数	1階	2階	3階	4階	5階	6～9階	10階以上
全体	29 100.0	6 20.7	13 44.8	2 6.9	8 27.6	0 0.0	0 0.0	0 0.0
20歳代	4 100.0	0 0.0	3 75.0	1 25.0	0 0.0	0 0.0	0 0.0	0 0.0
30歳代	12 100.0	0 0.0	5 41.7	1 8.3	6 50.0	0 0.0	0 0.0	0 0.0
40歳代	1 100.0	1 100.0	0 0.0	0 0.0	0 0.0	0 0.0	0 0.0	0 0.0
50歳代	8 100.0	4 50.0	4 50.0	0 0.0	0 0.0	0 0.0	0 0.0	0 0.0
60歳代	4 100.0	1 25.0	1 25.0	0 0.0	2 50.0	0 0.0	0 0.0	0 0.0
70歳以上	0 0.0	0 0.0	0 0.0	0 0.0	0 0.0	0 0.0	0 0.0	0 0.0

問1001(2) 性別

男性	12 100.0	2 16.7	4 33.3	1 8.3	5 41.7	0 0.0	0 0.0	0 0.0
女性	17 100.0	4 23.5	9 52.9	1 5.9	3 17.6	0 0.0	0 0.0	0 0.0

問1001(3) 世帯人数

1人	8 100.0	0 0.0	7 87.5	0 0.0	1 12.5	0 0.0	0 0.0	0 0.0
2人	7 100.0	0 0.0	3 42.9	1 14.3	3 42.9	0 0.0	0 0.0	0 0.0
3人	7 100.0	3 42.9	2 28.6	0 0.0	2 28.6	0 0.0	0 0.0	0 0.0
4人	4 100.0	1 25.0	1 25.0	0 0.0	2 50.0	0 0.0	0 0.0	0 0.0
5人	2 100.0	1 50.0	0 0.0	1 50.0	0 0.0	0 0.0	0 0.0	0 0.0
6人以上	0 0.0	0 0.0	0 0.0	0 0.0	0 0.0	0 0.0	0 0.0	0 0.0

問1002(1) 集合住宅何階建て

調査数	平均	最小値	最大値
29 100.0	2.4	1.0	4.0
4 13.8	2.3	2.0	3.0
12 41.4	3.1	2.0	4.0
1 3.4	1.0	1.0	1.0
8 27.6	1.5	1.0	2.0
4 13.8	2.8	1.0	4.0
0 0.0	0.0	0.0	0.0

12 41.4	2.8	1.0	4.0
17 58.6	2.2	1.0	4.0

8 27.6	2.3	2.0	4.0
7 24.1	3.0	2.0	4.0
7 24.1	2.1	1.0	4.0
4 13.8	2.8	1.0	4.0
2 6.9	2.0	1.0	3.0
0 0.0	0.0	0.0	0.0

「災害に関するアンケート調査」（西枇杷島町）

問1 002（1） 集合住宅何階建て

問1 002（1）住居形態

	調査数	1階	2階	3階	4階	5階	6～9階	10階以上
全体	29 100.0	6 20.7	13 44.8	2 6.9	8 27.6	0 0.0	0 0.0	0 0.0
一戸建て	0 0.0	0 0.0	0 0.0	0 0.0	0 0.0	0 0.0	0 0.0	0 0.0
集合住宅	29 100.0	6 20.7	13 44.8	2 6.9	8 27.6	0 0.0	0 0.0	0 0.0

問1 002（1） 集合住宅何階建て

調査数	平均	最小値	最大値
29 100.0	2.4	1.0	4.0
0 0.0	0.0	0.0	0.0
29 100.0	2.4	1.0	4.0

問1 002（1） 一戸建て何階建て

	調査数	1階	2階	3階以上
1階	0 0.0	0 0.0	0 0.0	0 0.0
2階	0 0.0	0 0.0	0 0.0	0 0.0
3階以上	0 0.0	0 0.0	0 0.0	0 0.0

調査数	平均	最小値	最大値
0 0.0	0.0	0.0	0.0
0 0.0	0.0	0.0	0.0
0 0.0	0.0	0.0	0.0

問1 002（1） 集合住宅居住階

	調査数	1階	2階	3階	4階	5階	6～9階	10階以上
1階	16 100.0	6 37.5	6 37.5	0 0.0	4 25.0	0 0.0	0 0.0	0 0.0
2階	8 100.0	0 0.0	7 87.5	0 0.0	1 12.5	0 0.0	0 0.0	0 0.0
3階	5 100.0	0 0.0	0 0.0	2 40.0	3 60.0	0 0.0	0 0.0	0 0.0
4階	0 0.0	0 0.0	0 0.0	0 0.0	0 0.0	0 0.0	0 0.0	0 0.0
5階	0 0.0	0 0.0	0 0.0	0 0.0	0 0.0	0 0.0	0 0.0	0 0.0
6～9階	0 0.0	0 0.0	0 0.0	0 0.0	0 0.0	0 0.0	0 0.0	0 0.0
10階以上	0 0.0	0 0.0	0 0.0	0 0.0	0 0.0	0 0.0	0 0.0	0 0.0

調査数	平均	最小値	最大値
16 55.2	2.1	1.0	4.0
8 27.6	2.3	2.0	4.0
5 17.2	3.6	3.0	4.0
0 0.0	0.0	0.0	0.0
0 0.0	0.0	0.0	0.0
0 0.0	0.0	0.0	0.0
0 0.0	0.0	0.0	0.0

問1 002（2）住居形態

	調査数	持ち家	賃貸
持ち家	1 100.0	0 0.0	1 100.0
賃貸	28 100.0	6 21.4	12 42.9

調査数	平均	最小値	最大値
1 3.4	2.0	2.0	2.0
28 96.6	2.4	1.0	4.0

問1 002（3）住居構造

	調査数	木造	非木造
木造	10 100.0	6 60.0	4 40.0
非木造	19 100.0	0 0.0	9 47.4

調査数	平均	最小値	最大値
10 34.5	1.4	1.0	2.0
19 65.5	2.9	2.0	4.0

「災害に関するアンケート調査」(西枇杷島町)

問1002(1) 集合住宅何階建て  
問1002(4) 居住年数

	調査数	1階	2階	3階	4階	5階	6～9階	10階以上
全体	29 100.0	6 20.7	13 44.8	2 6.9	8 27.6	0 0.0	0 0.0	0 0.0
1年未満	3 100.0	0 0.0	3 100.0	0 0.0	0 0.0	0 0.0	0 0.0	0 0.0
1年以上3年未満	2 100.0	0 0.0	0 0.0	0 0.0	2 100.0	0 0.0	0 0.0	0 0.0
3年以上10年未満	13 100.0	1 7.7	5 38.5	2 15.4	5 38.5	0 0.0	0 0.0	0 0.0
10年以上20年未満	7 100.0	3 42.9	3 42.9	0 0.0	1 14.3	0 0.0	0 0.0	0 0.0
20年以上30年未満	2 100.0	2 100.0	0 0.0	0 0.0	0 0.0	0 0.0	0 0.0	0 0.0
30年以上40年未満	0 0.0	0 0.0	0 0.0	0 0.0	0 0.0	0 0.0	0 0.0	0 0.0
40年以上50年未満	1 100.0	0 0.0	1 100.0	0 0.0	0 0.0	0 0.0	0 0.0	0 0.0
50年以上	1 100.0	0 0.0	1 100.0	0 0.0	0 0.0	0 0.0	0 0.0	0 0.0

問1002(1) 集合住宅何階建て

調査数	平均	最小値	最大値
29 100.0	2.4	1.0	4.0
3 10.3	2.0	2.0	2.0
2 6.9	4.0	4.0	4.0
13 44.8	2.8	1.0	4.0
7 24.1	1.9	1.0	4.0
2 6.9	1.0	1.0	1.0
0 0.0	0.0	0.0	0.0
1 3.4	2.0	2.0	2.0
1 3.4	2.0	2.0	2.0

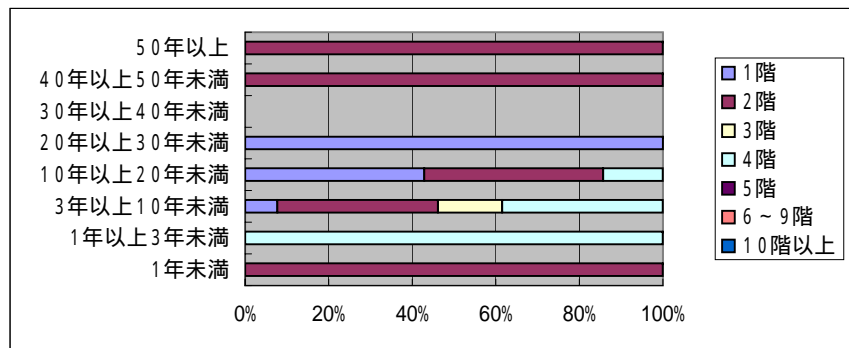

「災害に関するアンケート調査」(西枇杷島町)

問1002(1) 集合住宅居住階

問1001(1) 年齢

	調査数	1階	2階	3階	4階	5階	6～9階	10階以上
全体	29 100.0	16 55.2	8 27.6	5 17.2	0 0.0	0 0.0	0 0.0	0 0.0
20歳代	4 100.0	1 25.0	2 50.0	1 25.0	0 0.0	0 0.0	0 0.0	0 0.0
30歳代	12 100.0	3 25.0	5 41.7	4 33.3	0 0.0	0 0.0	0 0.0	0 0.0
40歳代	1 100.0	1 100.0	0 0.0	0 0.0	0 0.0	0 0.0	0 0.0	0 0.0
50歳代	8 100.0	7 87.5	1 12.5	0 0.0	0 0.0	0 0.0	0 0.0	0 0.0
60歳代	4 100.0	4 100.0	0 0.0	0 0.0	0 0.0	0 0.0	0 0.0	0 0.0
70歳以上	0 0.0	0 0.0	0 0.0	0 0.0	0 0.0	0 0.0	0 0.0	0 0.0

問1001(2) 性別

男性	12 100.0	5 41.7	3 25.0	4 33.3	0 0.0	0 0.0	0 0.0	0 0.0
女性	17 100.0	11 64.7	5 29.4	1 5.9	0 0.0	0 0.0	0 0.0	0 0.0

問1001(3) 世帯人数

1人	8 100.0	4 50.0	3 37.5	1 12.5	0 0.0	0 0.0	0 0.0	0 0.0
2人	7 100.0	2 28.6	2 28.6	3 42.9	0 0.0	0 0.0	0 0.0	0 0.0
3人	7 100.0	6 85.7	1 14.3	0 0.0	0 0.0	0 0.0	0 0.0	0 0.0
4人	4 100.0	2 50.0	2 50.0	0 0.0	0 0.0	0 0.0	0 0.0	0 0.0
5人	2 100.0	1 50.0	0 0.0	1 50.0	0 0.0	0 0.0	0 0.0	0 0.0
6人以上	0 0.0	0 0.0	0 0.0	0 0.0	0 0.0	0 0.0	0 0.0	0 0.0

問1002(1) 集合住宅居住階

調査数	平均	最小値	最大値
29 100.0	1.6	1.0	3.0
4 13.8	2.0	1.0	3.0
12 41.4	2.1	1.0	3.0
1 3.4	1.0	1.0	1.0
8 27.6	1.1	1.0	2.0
4 13.8	1.0	1.0	1.0
0 0.0	0.0	0.0	0.0

12 41.4	1.9	1.0	3.0
17 58.6	1.4	1.0	3.0

8 27.6	1.6	1.0	3.0
7 24.1	2.1	1.0	3.0
7 24.1	1.1	1.0	2.0
4 13.8	1.5	1.0	2.0
2 6.9	2.0	1.0	3.0
0 0.0	0.0	0.0	0.0

「災害に関するアンケート調査」（西枇杷島町）

問1 002（1） 集合住宅居住階

問1 002（1）住居形態

	調査数	1階	2階	3階	4階	5階	6～9階	10階以上
全体	29 100.0	16 55.2	8 27.6	5 17.2	0 0.0	0 0.0	0 0.0	0 0.0
一戸建て	0 0.0	0 0.0	0 0.0	0 0.0	0 0.0	0 0.0	0 0.0	0 0.0
集合住宅	29 100.0	16 55.2	8 27.6	5 17.2	0 0.0	0 0.0	0 0.0	0 0.0

問1 002（1） 一戸建て何階建て

1階	0 0.0	0 0.0	0 0.0	0 0.0	0 0.0	0 0.0	0 0.0	0 0.0
2階	0 0.0	0 0.0	0 0.0	0 0.0	0 0.0	0 0.0	0 0.0	0 0.0
3階以上	0 0.0	0 0.0	0 0.0	0 0.0	0 0.0	0 0.0	0 0.0	0 0.0

問1 002（1） 集合住宅居住階

1階	16 100.0	16 100.0	0 0.0	0 0.0	0 0.0	0 0.0	0 0.0	0 0.0
2階	8 100.0	0 0.0	8 100.0	0 0.0	0 0.0	0 0.0	0 0.0	0 0.0
3階	5 100.0	0 0.0	0 0.0	5 100.0	0 0.0	0 0.0	0 0.0	0 0.0
4階	0 0.0	0 0.0	0 0.0	0 0.0	0 0.0	0 0.0	0 0.0	0 0.0
5階	0 0.0	0 0.0	0 0.0	0 0.0	0 0.0	0 0.0	0 0.0	0 0.0
6～9階	0 0.0	0 0.0	0 0.0	0 0.0	0 0.0	0 0.0	0 0.0	0 0.0
10階以上	0 0.0	0 0.0	0 0.0	0 0.0	0 0.0	0 0.0	0 0.0	0 0.0

問1 002（2）住居形態

持ち家	1 100.0	1 100.0	0 0.0	0 0.0	0 0.0	0 0.0	0 0.0	0 0.0
賃貸	28 100.0	15 53.6	8 28.6	5 17.9	0 0.0	0 0.0	0 0.0	0 0.0

問1 002（3）住居構造

木造	10 100.0	9 90.0	1 10.0	0 0.0	0 0.0	0 0.0	0 0.0	0 0.0
非木造	19 100.0	7 36.8	7 36.8	5 26.3	0 0.0	0 0.0	0 0.0	0 0.0

問1 002（1） 集合住宅居住階

調査数	平均	最小値	最大値
29 100.0	1.6	1.0	3.0
0 0.0	0.0	0.0	0.0
29 100.0	1.6	1.0	3.0

0 0.0	0.0	0.0	0.0
0 0.0	0.0	0.0	0.0
0 0.0	0.0	0.0	0.0

16 55.2	1.0	1.0	1.0
8 27.6	2.0	2.0	2.0
5 17.2	3.0	3.0	3.0
0 0.0	0.0	0.0	0.0
0 0.0	0.0	0.0	0.0
0 0.0	0.0	0.0	0.0
0 0.0	0.0	0.0	0.0

1 3.4	1.0	1.0	1.0
28 96.6	1.6	1.0	3.0

10 34.5	1.1	1.0	2.0
19 65.5	1.9	1.0	3.0



「災害に関するアンケート調査」(西枇杷島町)

問1002(1) 集合住宅居住階

問1002(4) 居住年数

	調査数	1階	2階	3階	4階	5階	6～9階	10階以上
全体	29 100.0	16 55.2	8 27.6	5 17.2	0 0.0	0 0.0	0 0.0	0 0.0
1年未満	3 100.0	0 0.0	3 100.0	0 0.0	0 0.0	0 0.0	0 0.0	0 0.0
1年以上3年未満	2 100.0	2 100.0	0 0.0	0 0.0	0 0.0	0 0.0	0 0.0	0 0.0
3年以上10年未満	13 100.0	5 38.5	3 23.1	5 38.5	0 0.0	0 0.0	0 0.0	0 0.0
10年以上20年未満	7 100.0	5 71.4	2 28.6	0 0.0	0 0.0	0 0.0	0 0.0	0 0.0
20年以上30年未満	2 100.0	2 100.0	0 0.0	0 0.0	0 0.0	0 0.0	0 0.0	0 0.0
30年以上40年未満	0 0.0	0 0.0	0 0.0	0 0.0	0 0.0	0 0.0	0 0.0	0 0.0
40年以上50年未満	1 100.0	1 100.0	0 0.0	0 0.0	0 0.0	0 0.0	0 0.0	0 0.0
50年以上	1 100.0	1 100.0	0 0.0	0 0.0	0 0.0	0 0.0	0 0.0	0 0.0

問1002(1) 集合住宅居住階

調査数	平均	最小値	最大値
29 100.0	1.6	1.0	3.0
3 10.3	2.0	2.0	2.0
2 6.9	1.0	1.0	1.0
13 44.8	2.0	1.0	3.0
7 24.1	1.3	1.0	2.0
2 6.9	1.0	1.0	1.0
0 0.0	0.0	0.0	0.0
1 3.4	1.0	1.0	1.0
1 3.4	1.0	1.0	1.0

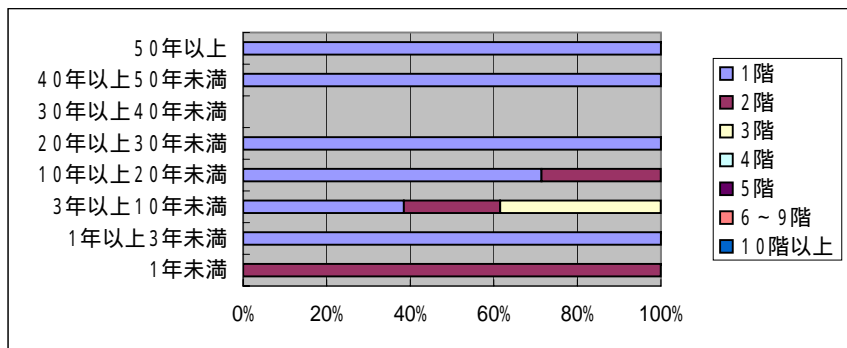

「災害に関するアンケート調査」（西枇杷島町）

問1002(2)居住形態  
問1001(1)年齢

	調査数	持ち家	賃貸	無回答
全体	205 100.0	158 77.1	45 22.0	2 1.0
20歳代	5 100.0	0 0.0	4 80.0	1 20.0
30歳代	23 100.0	8 34.8	15 65.2	0 0.0
40歳代	26 100.0	25 96.2	1 3.8	0 0.0
50歳代	48 100.0	38 79.2	10 20.8	0 0.0
60歳代	63 100.0	52 82.5	11 17.5	0 0.0
70歳以上	39 100.0	35 89.7	4 10.3	0 0.0

問1001(2)性別

	調査数	男性	女性	無回答
男性	135 100.0	113 83.7	21 15.6	1 0.7
女性	67 100.0	44 65.7	23 34.3	0 0.0

問1001(3)世帯人数

	調査数	1人	2人	3人	4人	5人	6人以上
1人	14 100.0	6 42.9	7 50.0	1 7.1	0 0.0	0 0.0	0 0.0
2人	49 100.0	35 71.4	14 28.6	0 0.0	0 0.0	0 0.0	0 0.0
3人	53 100.0	42 79.2	11 20.8	0 0.0	0 0.0	0 0.0	0 0.0
4人	38 100.0	31 81.6	7 18.4	0 0.0	0 0.0	0 0.0	0 0.0
5人	27 100.0	23 85.2	4 14.8	0 0.0	0 0.0	0 0.0	0 0.0
6人以上	19 100.0	19 100.0	0 0.0	0 0.0	0 0.0	0 0.0	0 0.0

問1002(3)住居構造

	調査数	木造	非木造	無回答
全体	205 100.0	141 68.8	61 29.8	3 1.5
20歳代	5 100.0	1 20.0	4 80.0	0 0.0
30歳代	23 100.0	12 52.2	11 47.8	0 0.0
40歳代	26 100.0	18 69.2	8 30.8	0 0.0
50歳代	48 100.0	35 72.9	13 27.1	0 0.0
60歳代	63 100.0	47 74.6	16 25.4	0 0.0
70歳以上	39 100.0	28 71.8	9 23.1	2 5.1

	調査数	木造	非木造	無回答
男性	135 100.0	95 70.4	38 28.1	2 1.5
女性	67 100.0	44 65.7	23 34.3	0 0.0

	調査数	木造	非木造	無回答
1人	14 100.0	8 57.1	6 42.9	0 0.0
2人	49 100.0	35 71.4	13 26.5	1 2.0
3人	53 100.0	37 69.8	15 28.3	1 1.9
4人	38 100.0	26 68.4	12 31.6	0 0.0
5人	27 100.0	19 70.4	8 29.6	0 0.0
6人以上	19 100.0	13 68.4	6 31.6	0 0.0

問1002(4)居住年数

	調査数	1年未満	1年以上3年未満	3年以上10年未満	10年以上20年未満	20年以上30年未満	30年以上40年未満	40年以上50年未満	50年以上	無回答
全体	205 100.0	7 3.4	6 2.9	32 15.6	31 15.1	28 13.7	37 18.0	29 14.1	33 16.1	2 1.0
20歳代	5 100.0	2 40.0	0 0.0	2 40.0	0 0.0	1 20.0	0 0.0	0 0.0	0 0.0	0 0.0
30歳代	23 100.0	2 8.7	1 4.3	13 56.5	4 17.4	0 0.0	2 8.7	0 0.0	0 0.0	1 4.3
40歳代	26 100.0	1 3.8	0 0.0	3 11.5	8 30.8	4 15.4	2 7.7	8 30.8	0 0.0	0 0.0
50歳代	48 100.0	0 0.0	1 2.1	5 10.4	10 20.8	10 20.8	6 12.5	5 10.4	11 22.9	0 0.0
60歳代	63 100.0	1 1.6	3 4.8	7 11.1	7 11.1	7 11.1	22 34.9	7 11.1	9 14.3	0 0.0
70歳以上	39 100.0	1 2.6	1 2.6	2 5.1	2 5.1	6 15.4	5 12.8	9 23.1	13 33.3	0 0.0

	調査数	1年未満	1年以上3年未満	3年以上10年未満	10年以上20年未満	20年以上30年未満	30年以上40年未満	40年以上50年未満	50年以上	無回答
男性	135 100.0	4 3.0	4 3.0	22 16.3	15 11.1	19 14.1	24 17.8	22 16.3	25 18.5	0 0.0
女性	67 100.0	3 4.5	2 3.0	10 14.9	16 23.9	9 13.4	12 17.9	7 10.4	7 10.4	1 1.5

	調査数	1年未満	1年以上3年未満	3年以上10年未満	10年以上20年未満	20年以上30年未満	30年以上40年未満	40年以上50年未満	50年以上	無回答
1人	14 100.0	2 14.3	0 0.0	3 21.4	1 7.1	3 21.4	2 14.3	1 7.1	2 14.3	0 0.0
2人	49 100.0	3 6.1	3 6.1	7 14.3	5 10.2	7 14.3	9 18.4	10 20.4	5 10.2	0 0.0
3人	53 100.0	1 1.9	3 5.7	7 13.2	9 17.0	7 13.2	9 17.0	7 13.2	10 18.9	0 0.0
4人	38 100.0	1 2.6	0 0.0	7 18.4	8 21.1	5 13.2	8 21.1	4 10.5	4 10.5	1 2.6
5人	27 100.0	0 0.0	0 0.0	6 22.2	7 25.9	2 7.4	2 7.4	5 18.5	5 18.5	0 0.0
6人以上	19 100.0	0 0.0	0 0.0	2 10.5	0 0.0	4 21.1	5 26.3	1 5.3	7 36.8	0 0.0

「災害に関するアンケート調査」（西枇杷島町）

問1 002（2）居住形態  
問1 002（1）住居形態

	調査数	持ち家	賃貸	無回答
全体	205 100.0	158 77.1	45 22.0	2 1.0
一戸建て	172 100.0	156 90.7	15 8.7	1 0.6
集合住宅	29 100.0	1 3.4	28 96.6	0 0.0

問1 002（1）一戸建て何階建て

	調査数	1階	2階	3階以上
1階	15 100.0	7 46.7	7 46.7	1 6.7
2階	132 100.0	126 95.5	6 4.5	0 0.0
3階以上	13 100.0	12 92.3	1 7.7	0 0.0

問1 002（1）集合住宅居住階

	調査数	1階	2階	3階	4階	5階	6～9階	10階以上
1階	16 100.0	1 6.3	15 93.8	0 0.0	0 0.0	0 0.0	0 0.0	0 0.0
2階	8 100.0	0 0.0	8 100.0	0 0.0	0 0.0	0 0.0	0 0.0	0 0.0
3階	5 100.0	0 0.0	5 100.0	0 0.0	0 0.0	0 0.0	0 0.0	0 0.0
4階	0 0.0	0 0.0	0 0.0	0 0.0	0 0.0	0 0.0	0 0.0	0 0.0
5階	0 0.0	0 0.0	0 0.0	0 0.0	0 0.0	0 0.0	0 0.0	0 0.0
6～9階	0 0.0	0 0.0	0 0.0	0 0.0	0 0.0	0 0.0	0 0.0	0 0.0
10階以上	0 0.0	0 0.0	0 0.0	0 0.0	0 0.0	0 0.0	0 0.0	0 0.0

問1 002（2）居住形態

	調査数	持ち家	賃貸	無回答
持ち家	158 100.0	158 100.0	0 0.0	0 0.0
賃貸	45 100.0	0 0.0	45 100.0	0 0.0

問1 002（3）住居構造

	調査数	木造	非木造	無回答
木造	141 100.0	114 80.9	26 18.4	1 0.7
非木造	61 100.0	42 68.9	19 31.1	0 0.0

問1 002（3）住居構造

	調査数	木造	非木造	無回答
全体	205 100.0	141 68.8	61 29.8	3 1.5
一戸建て	172 100.0	128 74.4	42 24.4	2 1.2
集合住宅	29 100.0	10 34.5	19 65.5	0 0.0

	調査数	1階	2階	3階以上
1階	15 100.0	15 100.0	0 0.0	0 0.0
2階	132 100.0	98 74.2	32 24.2	2 1.5
3階以上	13 100.0	4 30.8	9 69.2	0 0.0

	調査数	1階	2階	3階	4階	5階	6～9階	10階以上
1階	16 100.0	9 56.3	7 43.8	0 0.0	0 0.0	0 0.0	0 0.0	0 0.0
2階	8 100.0	1 12.5	7 87.5	0 0.0	0 0.0	0 0.0	0 0.0	0 0.0
3階	5 100.0	0 0.0	5 100.0	0 0.0	0 0.0	0 0.0	0 0.0	0 0.0
4階	0 0.0	0 0.0	0 0.0	0 0.0	0 0.0	0 0.0	0 0.0	0 0.0
5階	0 0.0	0 0.0	0 0.0	0 0.0	0 0.0	0 0.0	0 0.0	0 0.0
6～9階	0 0.0	0 0.0	0 0.0	0 0.0	0 0.0	0 0.0	0 0.0	0 0.0
10階以上	0 0.0	0 0.0	0 0.0	0 0.0	0 0.0	0 0.0	0 0.0	0 0.0

	調査数	持ち家	賃貸	無回答
持ち家	158 100.0	114 72.2	42 26.6	2 1.3
賃貸	45 100.0	26 57.8	19 42.2	0 0.0

	調査数	木造	非木造	無回答
木造	141 100.0	141 100.0	0 0.0	0 0.0
非木造	61 100.0	0 0.0	61 100.0	0 0.0

問1 002（4）居住年数

	調査数	1年未満	1年以上3年未満	3年以上10年未満	10年以上20年未満	20年以上30年未満	30年以上40年未満	40年以上50年未満	50年以上	無回答
全体	205 100.0	7 3.4	6 2.9	32 15.6	31 15.1	28 13.7	37 18.0	29 14.1	33 16.1	2 1.0
一戸建て	172 100.0	4 2.3	4 2.3	18 10.5	24 14.0	26 15.1	37 21.5	27 15.7	31 18.0	1 0.6
集合住宅	29 100.0	3 10.3	2 6.9	13 44.8	7 24.1	2 6.9	0 0.0	1 3.4	1 3.4	0 0.0

	調査数	1階	2階	3階以上
1階	15 100.0	0 0.0	0 0.0	0 0.0
2階	132 100.0	4 3.0	15 11.4	18 13.6
3階以上	13 100.0	0 0.0	2 15.4	2 15.4

	調査数	1階	2階	3階	4階	5階	6～9階	10階以上
1階	16 100.0	0 0.0	2 12.5	5 31.3	5 31.3	2 12.5	0 0.0	1 6.3
2階	8 100.0	3 37.5	0 0.0	3 37.5	2 25.0	0 0.0	0 0.0	0 0.0
3階	5 100.0	0 0.0	0 0.0	5 100.0	0 0.0	0 0.0	0 0.0	0 0.0
4階	0 0.0	0 0.0	0 0.0	0 0.0	0 0.0	0 0.0	0 0.0	0 0.0
5階	0 0.0	0 0.0	0 0.0	0 0.0	0 0.0	0 0.0	0 0.0	0 0.0
6～9階	0 0.0	0 0.0	0 0.0	0 0.0	0 0.0	0 0.0	0 0.0	0 0.0
10階以上	0 0.0	0 0.0	0 0.0	0 0.0	0 0.0	0 0.0	0 0.0	0 0.0

	調査数	持ち家	賃貸	無回答
持ち家	158 100.0	4 2.5	4 2.5	17 10.8
賃貸	45 100.0	3 6.7	2 4.4	15 33.3

	調査数	木造	非木造	無回答
木造	141 100.0	5 3.5	0 0.0	17 12.1
非木造	61 100.0	2 3.3	6 9.8	15 24.6

「災害に関するアンケート調査」(西枇杷島町)

問1002(2)居住形態  
問1002(4)居住年数

	調査数	持ち家	賃貸	無回答
全体	205 100.0	158 77.1	45 22.0	2 1.0
1年未満	7 100.0	4 57.1	3 42.9	0 0.0
1年以上3年未満	6 100.0	4 66.7	2 33.3	0 0.0
3年以上10年未満	32 100.0	17 53.1	15 46.9	0 0.0
10年以上20年未満	31 100.0	20 64.5	11 35.5	0 0.0
20年以上30年未満	28 100.0	23 82.1	4 14.3	1 3.6
30年以上40年未満	37 100.0	32 86.5	5 13.5	0 0.0
40年以上50年未満	29 100.0	26 89.7	3 10.3	0 0.0
50年以上	33 100.0	31 93.9	2 6.1	0 0.0

問1002(3)住居構造

調査数	木造	非木造	無回答
205 100.0	141 68.8	61 29.8	3 1.5
7 100.0	5 71.4	2 28.6	0 0.0
6 100.0	0 0.0	6 100.0	0 0.0
32 100.0	17 53.1	15 46.9	0 0.0
31 100.0	21 67.7	10 32.3	0 0.0
28 100.0	18 64.3	10 35.7	0 0.0
37 100.0	32 86.5	5 13.5	0 0.0
29 100.0	21 72.4	7 24.1	1 3.4
33 100.0	26 78.8	6 18.2	1 3.0

問1002(4)居住年数

調査数	1年未満	1年以上3年未満	3年以上10年未満	10年以上20年未満	20年以上30年未満	30年以上40年未満	40年以上50年未満	50年以上	無回答
205 100.0	7 3.4	6 2.9	32 15.6	31 15.1	28 13.7	37 18.0	29 14.1	33 16.1	2 1.0
7 100.0	7 100.0	0 0.0	0 0.0	0 0.0	0 0.0	0 0.0	0 0.0	0 0.0	0 0.0
6 100.0	0 0.0	6 100.0	0 0.0	0 0.0	0 0.0	0 0.0	0 0.0	0 0.0	0 0.0
32 100.0	0 0.0	0 0.0	32 100.0	0 0.0	0 0.0	0 0.0	0 0.0	0 0.0	0 0.0
31 100.0	0 0.0	0 0.0	0 0.0	31 100.0	0 0.0	0 0.0	0 0.0	0 0.0	0 0.0
28 100.0	0 0.0	0 0.0	0 0.0	0 0.0	28 100.0	0 0.0	0 0.0	0 0.0	0 0.0
37 100.0	0 0.0	0 0.0	0 0.0	0 0.0	0 0.0	37 100.0	0 0.0	0 0.0	0 0.0
29 100.0	0 0.0	0 0.0	0 0.0	0 0.0	0 0.0	0 0.0	29 100.0	0 0.0	0 0.0
33 100.0	0 0.0	0 0.0	0 0.0	0 0.0	0 0.0	0 0.0	0 0.0	33 100.0	0 0.0

# 「災害に関するアンケート調査」へのご協力をお願い

独立行政法人 防災科学技術研究所  
特定プロジェクト「災害に強い社会システムに関する実証的研究」  
プロジェクトディレクター 福園輝旗

このアンケートは、自然災害に対する皆様のご意見をうかがい、これをもとにして「災害に強い社会」を作るための参考資料として使用いたします。

お忙しいところ大変恐れ入りますが、ご協力いただきますようお願い申し上げます。

## アンケートご記入にあたってのお願い

このアンケートには、お名前やご住所をご記入いただくことはありません。返信用の封筒についても同様です。

ご回答は、調査票を受け取られた世帯主ご本人、またはご家族の中心となられている方や家事を担当されている方などがご回答ください。

ご記入は、黒または青の鉛筆、ボールペンなどをお願いいたします。

アンケートのご回答は、「こういうご意見の方が何%」というように統計的にまとめますので、個人のお答えを公表することは一切ございません。

## 調査についてのお問合せと返送についてお願い

ご回答いただきましたアンケート用紙は、同封の返送用の封筒に入れ、平成16年4月12日(月)までにお近くの郵便ポストに投函してください。

アンケートの回収、集計にあたっては、調査機関として(株)サーベイリサーチセンターに委託しております。

このアンケートについてのご質問などは下記までお問い合わせいただきますようお願いいたします。

調査主体 独立行政法人 防災科学技術研究所  
特定プロジェクト「災害に強い社会システムに関する実証的研究」  
お問合せ先 アンケート調査事務局 (担当:中島)  
フリーダイヤル 0120-247-122

問 1

あなたの災害の経験についておたずねします。

問 1-1 あなたは、平成 12 年 9 月の東海豪雨水害による被害を経験しましたか。

- |            |               |            |
|------------|---------------|------------|
| 1. 経験していない | 2. 浸水・被害はなかった | 3. 床下浸水した  |
| 4. 床上浸水した  | 5. 一部損壊・半壊した  | 6. 全壊・流出した |

問 1-2 あなたは、平成 12 年 9 月の東海豪雨水害より前に、水害の経験がありましたか。

- |       |       |                       |
|-------|-------|-----------------------|
| 1. ある | 2. ない | —————> 問 1-3 へ進んでください |
|-------|-------|-----------------------|

いつですか (            年            月頃)        (            年            月頃)

- 被害の程度
- |               |            |           |
|---------------|------------|-----------|
| 1. 浸水・被害はなかった | 2. 床下浸水した  | 3. 床上浸水した |
| 4. 一部損壊・半壊した  | 5. 全壊・流出した |           |

問 1-3 あなたは、地震による被害を経験したことがありますか。

- |       |       |
|-------|-------|
| 1. ある | 2. ない |
|-------|-------|

それは、いつ、どの地震ですか。(例) 昭和・平成( 7 )年に、( 阪神・淡路大震災 )を経験した  
昭和・平成(      )年に、(                              )を経験した

問 2

あなたの家庭では、災害に対してどのような備えをしていますか。( はいいくつでも)

- |                                    |
|------------------------------------|
| 1. ラジオや懐中電灯を用意している                 |
| 2. 非常用の飲料水や食料品を用意している              |
| 3. 非常用の持ち出し品を袋などにまとめている            |
| 4. 家具や食器棚の転倒防止措置を施している             |
| 5. 災害に備えて家屋や家財の保険(住宅総合保険など)に加入している |
| 6. 地震保険に加入している                     |
| 7. 災害時の避難所や連絡方法などについて家族で話し合いをしている  |
| 8. 自分の住んでいる地域の水害ハザードマップを確認している     |
| 9. 自分の住んでいる地域の地震の被害予測地図を確認している     |
| 10. 地域の防災訓練などに積極的に参加している           |
| 11. 近所の人たちと防災に関する活動を行っている          |
| 12. 自主防災組織や消防団などのメンバーとして活動している     |

問 3

あなたには、災害や防災のことについて話す機会を持つことができる知り合いや友人が何人くらいいますか。 ( )人くらい

問 4

災害に関するあなたのお考えをお聞きます。下記の 1～41 にあげた各項目について、最もあてはまるものをお選びください。似ている質問もありますが、あまり深く考え込まないで、感じたままをお答えください。

( はそれぞれひとつ)

	まったくそう思わない	あまりそう思わない	どちらでもない	ややそう思う	非常にそう思う
1. 防災用品を準備しておけば、災害が発生したときに役立つと思う	1	2	3	4	5
2. 今住んでいるところは、水害で被害を受けやすい地域だと思う	1	2	3	4	5
3. 今後 30 年くらいの間に、大きな地震に遭うことがあるだろう	1	2	3	4	5
4. 水害のことを考えると、落ち着かなくなることがある	1	2	3	4	5
5. 家庭で防災対策をしておけば、災害が起きても大丈夫だと思う	1	2	3	4	5
6. 自分の住む地域が水害で被災することがあると思う	1	2	3	4	5
7. 自分の地域の災害に関する情報や、災害に対する備えについて、とても関心がある	1	2	3	4	5
8. 災害について家族で十分に話し合う機会を作ることはなかなか難しいことだ	1	2	3	4	5
9. 自分の家の耐震診断をしたいと思う	1	2	3	4	5
10. 災害に関する情報を行政機関に求めると、包み隠さずにいろいろと説明してくれると思う	1	2	3	4	5
11. 行政機関が行っている防災対策の内容について興味がある	1	2	3	4	5
12. 雨が降るたびに、「水害が起こるのではないか」という不安にかられる	1	2	3	4	5
13. 自分の家庭で防災対策をするには、時間と手間がかかると思う	1	2	3	4	5
14. 行政機関は防災に関して、住民のために一生懸命取り組んでいると思う	1	2	3	4	5
15. この先 30 年ほどの間に、大水害に遭うことがあると思う	1	2	3	4	5

		まったくそう思わない	あまりそう思わない	どちらでもない	ややそう思う	非常にそう思う
16	私は家族から、自分の家の防災対策をすることを望まれていると思う	1	2	3	4	5
17	地震に備えて、家具や食器棚の固定をしておきたいと思う	1	2	3	4	5
18	大地震のことを想像すると、心配なことが多い	1	2	3	4	5
19	災害に備えて、家族で防災計画について話し合っておきたいと思う	1	2	3	4	5
20	防災用品を普段からきちんと準備しておくのは大変なことだと思う	1	2	3	4	5
21	私が家庭における防災対策をしておけば、家族も喜ぶと思う	1	2	3	4	5
22	「地震が起きたらどうなるだろう」という不安にかられる	1	2	3	4	5
23	家族で事前に防災計画について話し合っておけば、いざというときに役に立つだろう	1	2	3	4	5
24	今住んでいるところは、地震による被害が起きやすい地域だと思う	1	2	3	4	5
25	災害が起きたときに被害を減らすために、日頃から防災用品を準備しておきたい	1	2	3	4	5
26	行政機関が防災計画をたてる時には、住民の意見をきちんと聞いてくれると思う	1	2	3	4	5
27	地震や水害など災害についての情報をくわしく知りたいと思う	1	2	3	4	5
28	「もしも水害が起こったら」と考えると心配になる	1	2	3	4	5
29	災害に備えて、住宅や家財の保険に加入したい	1	2	3	4	5
30	自分の住んでいる地域に災害の危険があるかどうかを調べるのは、正直面倒だと思う	1	2	3	4	5
31	東海地震が起きたときのことを考えると、とても心配になる	1	2	3	4	5
32	新聞で災害に関する記事が載っていると、興味を持って読むことが多い	1	2	3	4	5
33	倒壊する危険があるならば、家屋の耐震補強をしたい	1	2	3	4	5
34	自宅の耐震強度を高めるのは、費用がかかるので難しいと思う	1	2	3	4	5
35	自分の住んでいる地域は、地震で大きな被害に遭う可能性が高いと思う	1	2	3	4	5



	まったくそう思わない	あまりそう思わない	どちらでもない	ややそう思う	非常にそう思う
36 家族は、私をもっと防災について真剣に考えることを望んでいると思う	1	2	3	4	5
37 災害に備えて、地域の災害に関する情報を確認しておきたいと思う	1	2	3	4	5
38 行政は住民が防災対策をするうえで必要な援助を与えている	1	2	3	4	5
39 行政は、住民の声に耳を傾けて防災行政を行っている	1	2	3	4	5
40 住民は、行政の防災体制において、地域あるいは個人事情に見合った防災対策に必要な支援を行っている	1	2	3	4	5
41 行政は、防災行政において住民を大切にしてくれる	1	2	3	4	5

#### 問 5

今後の災害発生時期について、あなたの考えをお聞きます。

問 5-1 あなたの住む地域で、家の中のものが散乱して、足の踏み場がなくなるような規模の**大地震**が起こるのは、いつ頃だと思いますか。( はひとつだけ)

1. 1年未満	2. 1年以上 10年未満	3. 10年以上 20年未満
4. 20年以上 30年未満	5. 30年以上 50年未満	6. 50年以上先
7. 起こらない		

問 5-2 現在お住まいの地域で、ご近所の家々のほとんどが床下浸水し、所によっては床上浸水するよ**うな大水害**が起こるのは、いつ頃だと思いますか。( はひとつだけ)

1. 1年未満	2. 1年以上 10年未満	3. 10年以上 20年未満
4. 20年以上 30年未満	5. 30年以上 50年未満	6. 50年以上先
7. 起こらない		

問 6

以下に示されている地図は、名古屋市から配布された庄内川・新川洪水ハザードマップ(平成 14 年 6 月)です。この地図について、お聞きます。

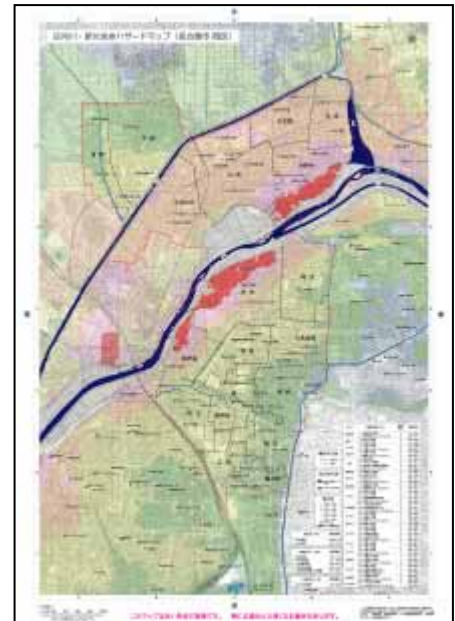
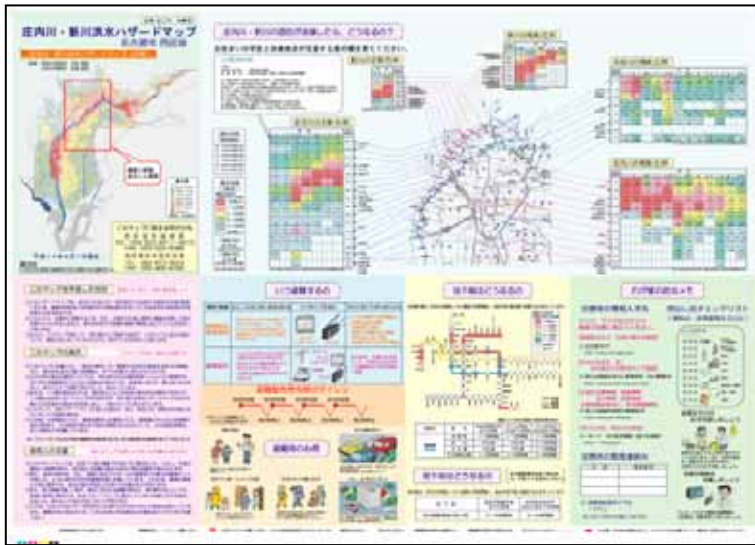

問 6-1 あなたは、この洪水ハザードマップがあることを知っていましたか。

1. 知っていた	2. 知らなかった	→ 問 6-7 へ進んでください
----------	-----------	------------------

問 6-2 あなたは、洪水ハザードマップの内容を見たことがありますか。

1. 見たことがある	2. 見たことはない	→ 問 6-7 へお進みください
→ どこで見ましたか(具体的に)		

問 6-3 あなたは、この洪水ハザードマップをお持ちですか。

1. 持っている	2. 持っていない	→ 問 6-7 へお進みください
----------	-----------	------------------

問 6-4 あなたは、その洪水ハザードマップをいつ頃、どのように手に入れましたか。( はひとつだけ) また、その入手された人や時期等もお答えください。

	誰が	いつ頃			どこに
1. 行政から配布された →		平成	年	月頃	
2. もらいに行った →		平成	年	月頃	
3. 購入した →		平成	年	月頃	

問 6-5 あなたは、自宅内でハザードマップをどこにおいてあるか分かりますか。

1. 確実に分かる	2. だいたい分かる	3. 分からない
-----------	------------	----------

問 6-6 ハザードマップで確認した内容はどれですか。( はいくつでも)

- |                                |                                |
|--------------------------------|--------------------------------|
| 1. 自宅付近の洪水時の最大浸水深を確認した         | 4. 避難時の心得について確認した              |
| 2. 堤防が決壊したときに洪水が自宅まで到達する時間を調べた | 6. 災害時の持ち出し品チェックリストを確認した       |
| 3. 行政の避難情報の出し方について確認した         | 7. 災害時の緊急連絡先を書き込んだ             |
| 5. 避難時の情報入手先について確認した           | 8. 家族で、ハザードマップを使って、防災について話し合った |
| 9. 地域の人たちと、ハザードマップの勉強会をおこなった   | 11. 『ハザードマップの見方』を読んだ           |
| 10. 『ハザードマップの作成目的』を読んだ         | 12. 地下街についての記述部分を読んだ           |
| 11. 『ハザードマップの見方』を読んだ           | 13. 『ハザードマップの使用上の注意』を読んだ       |
| 12. 地下街についての記述部分を読んだ           | 14. 地下鉄に関する記述部分を読んだ            |
| 13. 『ハザードマップの使用上の注意』を読んだ       | 15. 『ハザードマップの見方』を読んだ           |
| 14. 地下鉄に関する記述部分を読んだ            | 16. 避難所を確認した                   |
| 15. 『ハザードマップの見方』を読んだ           | 17. 役所、消防署への連絡先を確認した           |
| 16. 避難所を確認した                   | 18. 避難所までの距離を確認した              |
| 17. 役所、消防署への連絡先を確認した           |                                |
| 18. 避難所までの距離を確認した              |                                |

問 6-7 あなたは、ハザードマップの内容あるいは理解のしやすさについてどのようにお考えですか。1～8の各項目について最もあてはまるものをお選びください。( はそれぞれひとつずつ)

	まったく そう 思わ ない	あまり そう 思わ ない	ど ち ら で も	や や そ う 思 う	そ う 思 う 非 常 に
1 行政によるハザードマップの内容などに関する説明会の開催を希望する	1	2	3	4	5
2 行政によるハザードマップの説明会に参加したい	1	2	3	4	5
3 自宅周辺の詳細なハザードマップを住民で作成する勉強会があれば参加する	1	2	3	4	5
4 自分はハザードマップから水害の性質を理解できる	1	2	3	4	5
5 家族にハザードマップの内容を説明できる	1	2	3	4	5
6 自分はハザードマップの浸水深がどのように決められたか理解できる	1	2	3	4	5
7 ハザードマップに表示されている内容を信頼できる	1	2	3	4	5
8 ハザードマップは事前防災対策を行うにあたり活用しやすい	1	2	3	4	5

問 6-8 ハザードマップには、200年に一度発生すると想定されている大洪水時に堤防が破れた場合の浸水深が示されています。この200年に一度の大洪水が、あなたの地域で今後**30年以内**あるいは**50年以内**に起こる可能性(確率)はどの程度だと思いますか。あなたが考える発生可能性(確率)に近いパーセンテージをお選びください。( はそれぞれひとつずつ)

今後30年の間に発生する可能性(確率)

1	2	3	4	5	6	7	8
0%	10%	25%	50%	75%	90%	100%	
絶対発生しない	可能性はわずか	可能性は小さい	可能性は半々	可能性は大きい	可能性は非常に大きい	絶対発生	分からない

今後50年の間に発生する可能性(確率)

1	2	3	4	5	6	7	8
0%	10%	25%	50%	75%	90%	100%	
絶対発生しない	可能性はわずか	可能性は小さい	可能性は半々	可能性は大きい	可能性は非常に大きい	絶対発生	分からない

問 6-9 ハザードマップに関して、分かりづらい点、改良してほしい点についてご自由にお書きください。

地図や文字などの大きさや色使いなどに関して
地図や図、文章などの内容に関して
配布方法などに関して
その他

問 7

皆様のご自宅が、下記の1～7にあげた各頻度で「床上1メートルの浸水被害」を受けることが仮に分かったとすれば、あなたはどのような水害対策を実行しようと思いますか。( はそれぞれいくつでも)

また、「8.その他」の場合は、( )内に具体的内容をお書きください。

	特に対策をしない	ピロティ形式にする 水害に強い家(高床式)	保険に入る 浸水被害を補填する	家財・家具を一階に移動する などの工夫をする	引越する 浸水の危険性が少ない地域に	参加する 地域での防災活動に	行政に河川整備を要求する	その他
1. 200年に一度	1	2	3	4	5	6	7	8 ( )
2. 100年に一度	1	2	3	4	5	6	7	8 ( )
3. 50年に一度	1	2	3	4	5	6	7	8 ( )
4. 30年に一度	1	2	3	4	5	6	7	8 ( )
5. 20年に一度	1	2	3	4	5	6	7	8 ( )
6. 10年に一度	1	2	3	4	5	6	7	8 ( )
7. 5年に一度	1	2	3	4	5	6	7	8 ( )

問 8 この間については、最初にあなたが受けた印象にもとづいて回答をお願いします。

雨の規模は、たとえば「100年に一度の豪雨」と表現されます。下記の1～4の項目は「**100年に一度の豪雨**」が発生する可能性(確率)を示しています。1～4の各項目の表現は、「**今後10年間に豪雨が発生する可能性(確率)が10%**」という表現に比べて、発生する可能性(確率)が高いと思いますか。それとも、低いと思いますか。( はそれぞれひとつずつ)

	非常に高い 感じがする	やや高い 感じがする	どちらでも ない	やや低い 感じがする	非常に低い 感じがする
「今後10年間に降雨が発生する確率は10%」 という表現と比較してください					
1. 今後30年間に発生する可能性(確率)は26%	1	2	3	4	5
2. 今後50年間に発生する可能性(確率)は39%	1	2	3	4	5
3. 今後80年間に発生する可能性(確率)は55%	1	2	3	4	5
4. 今後100年間に発生する可能性(確率)は63%	1	2	3	4	5

問 9

地域や社会や災害についてあなたのお考えをお聞きます。下記の 1～18 にあげた各項目について、最もあてはまるものをお選びください。似ている質問もありますが、あまり深く考え込まないで、感じたままをお答えください。 ( はそれぞれひとつ)

	まったくそう思わない	あまりそう思わない	どちらでもない	ややそう思う	非常にそう思う
1. 近所の方は、熱心に防災活動をしていると思う	1	2	3	4	5
2. 私は、知り合いの人から、地域の防災活動に参加してほしいと思われている	1	2	3	4	5
3. 地域コミュニティの活動(町内会や自治会など)に積極的に参加している方だ	1	2	3	4	5
4. 地域全体で災害について準備しておけば、災害時の被害を減らすことができると思う	1	2	3	4	5
5. 災害に備えて地域で防災活動をするのは大変だと思う	1	2	3	4	5
6. 近所の皆さんとのつきあいは多い方だと思う	1	2	3	4	5
7. 自分が暮らす社会全体のことについて考えることがある	1	2	3	4	5
8. 近所の皆さんが防災活動をしているのに、私だけが何もしないのは気が引ける	1	2	3	4	5
9. 地域でのお祭りや行事などの活動にはよく参加している方だ	1	2	3	4	5
10. 地域で防災活動に取り組むには、時間や手間がかかる	1	2	3	4	5
11. 地域コミュニティでの防災活動に積極的に参加したいと思う	1	2	3	4	5
12. 自分の住む地域についての防災の勉強会があれば、私もぜひ参加したいと思う	1	2	3	4	5
13. 地域のみんで災害に備えれば、災害が起きてもうまく対処できるだろう	1	2	3	4	5
14. 行政機関や消防署が行う地域の防災訓練があるならば、参加したいと思う	1	2	3	4	5
15. 社会がいかに成り立っているかということについて考えることがある	1	2	3	4	5
16. 防災訓練に参加すれば、災害の時に何かの役に立つと思う	1	2	3	4	5
17. 社会の中で、自分はどのように行動すべきなのかを考えることがある	1	2	3	4	5
18. 地域での防災訓練に参加する時間を作るのは困難だ	1	2	3	4	5

問 10-1 あなたの年齢、性別とお宅の世帯人数についてお聞きします。

(1) 年齢 ( )歳

(2) 性別

1. 男性 2. 女性

(3) 世帯人数 あなたを含めて ( )人

問 10-2 あなたのお住まいについてお聞きします。

(1) あなたのお住まい

1. 一戸建てで → 階建ての家に住んでいる  
2. 集合住宅で → 階建ての階に住んでいる

(2) あなたのお住まい

1. 持ち家 2. 賃貸

(3) あなたのお住まいの構造

1. 木造 2. 非木造(鉄筋や鉄骨造りなど)

(4) あなたは、現在の場所におよそ何年間住んでいらっしゃいますか。

1. 1年未満 2. 1年以上3年未満 3. 3年以上10年未満  
4. 10年以上20年未満 5. 20年以上30年未満 6. 30年以上40年未満  
7. 40年以上50年未満 8. 50年以上

問 11

そのほかに、災害に関してや、このアンケート調査について、ご意見、ご感想などがございましたら、ご自由にお書きください。

以上で、調査は終わりです。ご協力ありがとうございました。

# 「災害に関するアンケート調査」へのご協力をお願い

独立行政法人 防災科学技術研究所  
特定プロジェクト「災害に強い社会システムに関する実証的研究」  
プロジェクトディレクター 福園輝旗

このアンケートは、自然災害に対する皆様のご意見をうかがい、これをもとにして「災害に強い社会」を作るための参考資料として使用いたします。

お忙しいところ大変恐れ入りますが、ご協力いただきますようお願い申し上げます。

## アンケートご記入にあたってのお願い

このアンケートには、お名前やご住所をご記入いただくことはありません。返信用の封筒についても同様です。

ご回答は、調査票を受け取られた世帯主ご本人、またはご家族の中心となられている方や家事を担当されている方などがご回答ください。

ご記入は、黒または青の鉛筆、ボールペンなどをお願いいたします。

アンケートのご回答は、「こういうご意見の方が何%」というように統計的にまとめますので、個人のお答えを公表することは一切ございません。

## 調査についてのお問い合わせと返送についてのお願い

ご回答いただきましたアンケート用紙は、同封の返送用の封筒に入れ、平成16年4月12日(月)までにお近くの郵便ポストに投函してください。

アンケートの回収、集計にあたっては、調査機関として(株)サーベイリサーチセンターに委託しております。

このアンケートについてのご質問などは下記までお問い合わせいただきますようお願いいたします。

調査主体 独立行政法人 防災科学技術研究所  
特定プロジェクト「災害に強い社会システムに関する実証的研究」  
お問合せ先 アンケート調査事務局 (担当:中島)  
フリーダイヤル 0120-247-122



## 問 1

あなたの災害の経験についておたずねします。

問 1-1 あなたは、平成 12 年 9 月の東海豪雨水害による被害を経験しましたか。

- |            |               |            |
|------------|---------------|------------|
| 1. 経験していない | 2. 浸水・被害はなかった | 3. 床下浸水した  |
| 4. 床上浸水した  | 5. 一部損壊・半壊した  | 6. 全壊・流出した |

問 1-2 あなたは、平成 12 年 9 月の東海豪雨水害より前に、水害の経験がありましたか。

- |       |       |        |                |
|-------|-------|--------|----------------|
| 1. ある | 2. ない | —————> | 問 1-3 へ進んでください |
|-------|-------|--------|----------------|

いつですか (           年           月頃) (           年           月頃)

- |       |               |            |           |
|-------|---------------|------------|-----------|
| 被害の程度 | 1. 浸水・被害はなかった | 2. 床下浸水した  | 3. 床上浸水した |
|       | 4. 一部損壊・半壊した  | 5. 全壊・流出した |           |

問 1-3 あなたは、地震による被害を経験したことがありますか。

- |       |       |
|-------|-------|
| 1. ある | 2. ない |
|-------|-------|

それは、いつ、どの地震ですか。(例) 昭和・平成( 7 )年に、( 阪神・淡路大震災 )を経験した
昭和・平成(     )年に、(   )を経験した

## 問 2

あなたの家庭では、災害に対してどのような備えをしていますか。( はいくつでも)

- |                                    |
|------------------------------------|
| 1. ラジオや懐中電灯を用意している                 |
| 2. 非常用の飲料水や食料品を用意している              |
| 3. 非常用の持ち出し品を袋などにまとめている            |
| 4. 家具や食器棚の転倒防止措置を施している             |
| 5. 災害に備えて家屋や家財の保険(住宅総合保険など)に加入している |
| 6. 地震保険に加入している                     |
| 7. 災害時の避難所や連絡方法などについて家族で話し合いをしている  |
| 8. 自分の住んでいる地域の水害ハザードマップを確認している     |
| 9. 自分の住んでいる地域の地震の被害予測地図を確認している     |
| 10. 地域の防災訓練などに積極的に参加している           |
| 11. 近所の人たちと防災に関する活動を行っている          |
| 12. 自主防災組織や消防団などのメンバーとして活動している     |

問 3

あなたには、災害や防災のことについて話す機会を持つことができる知り合いや友人が何人くらいいますか。 ( )人くらい

問 4

災害に関するあなたのお考えをお聞きます。下記の 1～41 にあげた各項目について、最もあてはまるものをお選びください。似ている質問もありますが、あまり深く考え込まないで、感じたままをお答えください。

( はそれぞれひとつ)

	まったくそう思わない	あまりそう思わない	どちらでもない	ややそう思う	非常にそう思う
1. 防災用品を準備しておけば、災害が発生したときに役立つと思う	1	2	3	4	5
2. 今住んでいるところは、水害で被害を受けやすい地域だと思う	1	2	3	4	5
3. 今後 30 年くらいの間に、大きな地震に遭うことがあるだろう	1	2	3	4	5
4. 水害のことを考えると、落ち着かなくなることがある	1	2	3	4	5
5. 家庭で防災対策をしておけば、災害が起きても大丈夫だと思う	1	2	3	4	5
6. 自分の住む地域が水害で被災することがあると思う	1	2	3	4	5
7. 自分の地域の災害に関する情報や、災害に対する備えについて、とても関心がある	1	2	3	4	5
8. 災害について家族で十分に話し合う機会を作ることはなかなか難しいことだ	1	2	3	4	5
9. 自分の家の耐震診断をしたいと思う	1	2	3	4	5
10. 災害に関する情報を行政機関に求めると、包み隠さずにいろいろと説明してくれると思う	1	2	3	4	5
11. 行政機関が行っている防災対策の内容について興味がある	1	2	3	4	5
12. 雨が降るたびに、「水害が起こるのではないか」という不安にかられる	1	2	3	4	5
13. 自分の家庭で防災対策をするには、時間と手間がかかると思う	1	2	3	4	5
14. 行政機関は防災に関して、住民のために一生懸命取り組んでいると思う	1	2	3	4	5
15. この先 30 年ほどの間に、大水害に遭うことがあると思う	1	2	3	4	5

		まったくそう思わない	あまりそう思わない	どちらでもない	ややそう思う	非常にそう思う
16	私は家族から、自分の家の防災対策をすることを望まれていると思う	1	2	3	4	5
17	地震に備えて、家具や食器棚の固定をしておきたいと思う	1	2	3	4	5
18	大地震のことを想像すると、心配なことが多い	1	2	3	4	5
19	災害に備えて、家族で防災計画について話し合っておきたいと思う	1	2	3	4	5
20	防災用品を普段からきちんと準備しておくのは大変なことだと思う	1	2	3	4	5
21	私が家庭における防災対策をしておけば、家族も喜ぶと思う	1	2	3	4	5
22	「地震が起きたらどうなるだろう」という不安にかられる	1	2	3	4	5
23	家族で事前に防災計画について話し合っておけば、いざというときに役に立つだろう	1	2	3	4	5
24	今住んでいるところは、地震による被害が起きやすい地域だと思う	1	2	3	4	5
25	災害が起きたときに被害を減らすために、日頃から防災用品を準備しておきたい	1	2	3	4	5
26	行政機関が防災計画をたてる時には、住民の意見をきちんと聞いてくれると思う	1	2	3	4	5
27	地震や水害など災害についての情報をくわしく知りたいと思う	1	2	3	4	5
28	「もしも水害が起こったら」と考えると心配になる	1	2	3	4	5
29	災害に備えて、住宅や家財の保険に加入したい	1	2	3	4	5
30	自分の住んでいる地域に災害の危険があるかどうかを調べるのは、正直面倒だと思う	1	2	3	4	5
31	東海地震が起きたときのことを考えると、とても心配になる	1	2	3	4	5
32	新聞で災害に関する記事が載っていると、興味を持って読むことが多い	1	2	3	4	5
33	倒壊する危険があるならば、家屋の耐震補強をしたい	1	2	3	4	5
34	自宅の耐震強度を高めるのは、費用がかかるので難しいと思う	1	2	3	4	5
35	自分の住んでいる地域は、地震で大きな被害に遭う可能性が高いと思う	1	2	3	4	5

	まったくそう思わない	あまりそう思わない	どちらでもない	ややそう思う	非常にそう思う
36 家族は、私をもっと防災について真剣に考えることを望んでいると思う	1	2	3	4	5
37 災害に備えて、地域の災害に関する情報を確認しておきたいと思う	1	2	3	4	5
38 行政は住民が防災対策をするうえで必要な援助を与えている	1	2	3	4	5
39 行政は、住民の声に耳を傾けて防災行政を行っている	1	2	3	4	5
40 住民は、行政の防災体制において、地域あるいは個人事情に見合った防災対策に必要な支援を行っている	1	2	3	4	5
41 行政は、防災行政において住民を大切にしてくれる	1	2	3	4	5

#### 問 5

今後の災害発生時期について、あなたの考えをお聞きます。

問 5-1 あなたの住む地域で、家の中のものが散乱して、足の踏み場がなくなるような規模の**大地震**が起こるのは、いつ頃だと思いますか。( はひとつだけ)

1. 1年未満	2. 1年以上 10年未満	3. 10年以上 20年未満
4. 20年以上 30年未満	5. 30年以上 50年未満	6. 50年以上先
7. 起こらない		

問 5-2 現在お住まいの地域で、ご近所の家々のほとんどが床下浸水し、所によっては床上浸水するよ**うな大水害**が起こるのは、いつ頃だと思いますか。( はひとつだけ)

1. 1年未満	2. 1年以上 10年未満	3. 10年以上 20年未満
4. 20年以上 30年未満	5. 30年以上 50年未満	6. 50年以上先
7. 起こらない		

問 6

以下に示されている地図は、西枇杷島町が作成し配布した「災害に備えるマップ - 西枇杷島町ハザードマップ(平成 13 年 9 月発行)」を縮小したものです。この地図について、お聞きします。このハザードマップをお持ちの方は、お手元にご用意ください。

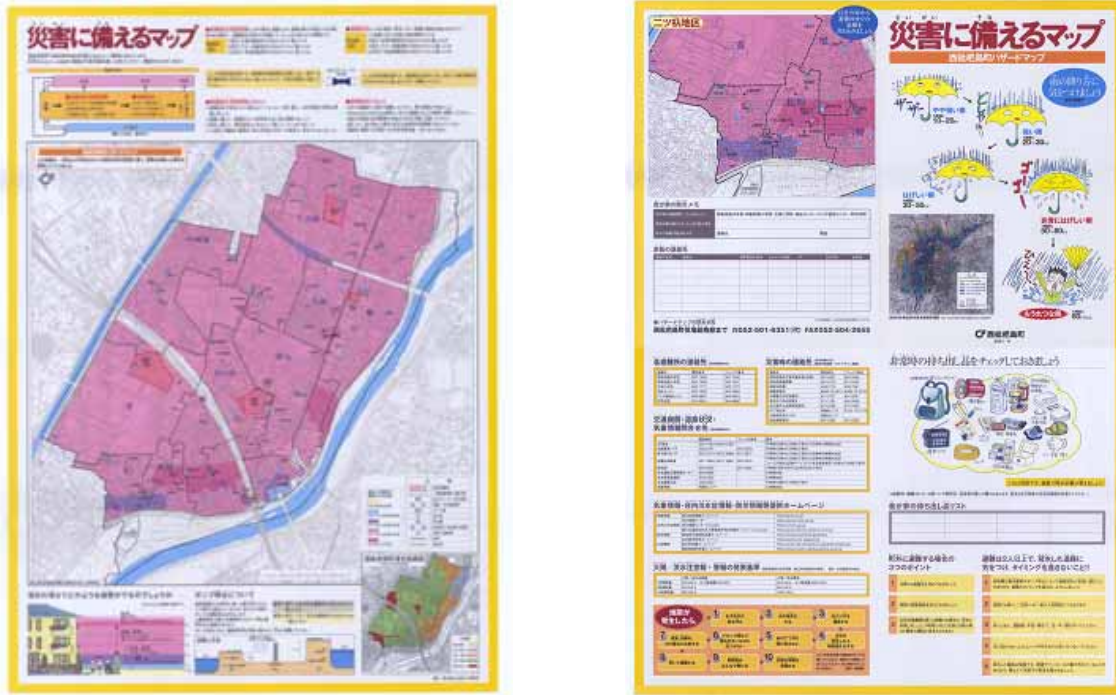

問 6-1 あなたは、この洪水ハザードマップがあることを知っていましたか。

1. 知っていた	2. 知らなかった	—————> 問 6-7 へ進んでください
----------	-----------	-----------------------

問 6-2 あなたは、洪水ハザードマップの内容を見たことがありますか。

1. 見たことがある	2. 見たことはない	—————> 問 6-7 へお進みください
↳ どこで見ましたか(具体的に _____ )		

問 6-3 あなたは、この洪水ハザードマップをお持ちですか。

1. 持っている	2. 持っていない	—————> 問 6-7 へお進みください
----------	-----------	-----------------------

問 6-4 あなたは、その洪水ハザードマップをいつ頃、どのように手に入れましたか。( はひとつだけ) また、その入手された人や時期等もお答えください。

	誰が	いつ頃	どこに
1. 行政から配布された →		平成 年 月頃	
2. もらいに行った →		平成 年 月頃	
3. 購入した →		平成 年 月頃	

問 6-5 あなたは、自宅内でハザードマップをどこにおいてあるか分かりますか。

1. 確実に分かる	2. だいたい分かる	3. 分からない
-----------	------------	----------

問 6-6 ハザードマップで確認した内容はどれですか。( はいくつでも)

1. 自宅付近の洪水時の最大浸水深を確認した	2. ポンプ場の停止について確認した
3. 浸水実績図を確認した	4. 情報の流れと情報種類を確認した
5. 我が家の防災メモを書き込んだ	6. 家族の連絡先を書き込んだ
7. 雨の強さについて学んだ	8. 避難所の連絡先を確認した
9. 災害時の連絡先を確認した	10. 気象情報の問い合わせ先を確認した
11. 防災情報のホームページを確認した	12. 非常持ち出し品をチェックした
13. 我が家の持ち出し品リストを書き込んだ	14. 避難するときの注意を確認した
15. 『大雨/洪水注意報・警報の基準』を読んだ	16. 『地震が発生したら』を読んだ
17. 家族で、ハザードマップを使って、防災について話し合った	
18. 地域の人たちと、ハザードマップの勉強会をおこなった	
19. 避難所までの距離を確認した	

問 6-7 あなたは、ハザードマップの内容あるいは理解のしやすさについてどのようにお考えですか。1～8の各項目について最もあてはまるものをお選びください。( はそれぞれひとつずつ)

	まったく そう 思わない	あまり そう 思わない	どちら でもない	やや そう 思う	非常に そう 思う
1 行政によるハザードマップの内容などに関する説明会の開催を希望する	1	2	3	4	5
2 行政によるハザードマップの説明会に参加したい	1	2	3	4	5
3 自宅周辺の詳細なハザードマップを住民で作成する勉強会があれば参加する	1	2	3	4	5
4 自分はハザードマップから水害の性質を理解できる	1	2	3	4	5
5 家族にハザードマップの内容を説明できる	1	2	3	4	5
6 自分はハザードマップの浸水深がどのように決められたか理解できる	1	2	3	4	5
7 ハザードマップに表示されている内容を信頼できる	1	2	3	4	5
8 ハザードマップは事前防災対策を行うにあたり活用しやすい	1	2	3	4	5

問 6-8 ハザードマップには、200 年に一度発生すると想定されている大洪水時に堤防が破れた場合の浸水深が示されています。この 200 年に一度の大洪水が、あなたの地域で今後 **30 年以内**あるいは**50 年以内**に起こる可能性(確率)はどの程度だと思いますか。あなたが考える発生可能性(確率)に近いパーセンテージをお選びください。( はそれぞれひとつずつ)

今後 30 年の間に発生する可能性(確率)

1	2	3	4	5	6	7	8
0%	10%	25%	50%	75%	90%	100%	
絶対発生しない	可能性はわずか	可能性は小さい	可能性は半々	可能性は大きい	可能性は非常に大きい	絶対発生	分からない

今後 50 年の間に発生する可能性(確率)

1	2	3	4	5	6	7	8
0%	10%	25%	50%	75%	90%	100%	
絶対発生しない	可能性はわずか	可能性は小さい	可能性は半々	可能性は大きい	可能性は非常に大きい	絶対発生	分からない

問 6-9 ハザードマップに関して、分かりづらい点、改良してほしい点についてご自由にお書きください。

地図や文字などの大きさや色使いなどに関して
地図や図、文章などの内容に関して
配布方法などに関して
その他



問 7

皆様のご自宅が、下記の1～7にあげた各頻度で「床上1メートルの浸水被害」を受けることが仮に分かったとすれば、あなたはどのような水害対策を実行しようと思いますか。( はそれぞれいくつでも)

また、「8.その他」の場合は、( )内に具体的内容をお書きください。

	特に対策をしない	ピロティ形式にする 水害に強い家(高床式)	保険に入る 浸水被害を補填する	家財・家具を一階に移動する などの工夫をする	引越する 浸水の危険性が少ない地域に	参加する 地域での防災活動に	行政に河川整備を要求する	その他
1. 200年に一度	1	2	3	4	5	6	7	8 ( )
2. 100年に一度	1	2	3	4	5	6	7	8 ( )
3. 50年に一度	1	2	3	4	5	6	7	8 ( )
4. 30年に一度	1	2	3	4	5	6	7	8 ( )
5. 20年に一度	1	2	3	4	5	6	7	8 ( )
6. 10年に一度	1	2	3	4	5	6	7	8 ( )
7. 5年に一度	1	2	3	4	5	6	7	8 ( )

問 8 この間については、最初にあなたが受けた印象にもとづいて回答をお願いします。

雨の規模は、たとえば「100年に一度の豪雨」と表現されます。下記の1～4の項目は「**100年に一度の豪雨**」が発生する可能性(確率)を示しています。1～4の各項目の表現は、「**今後10年間に豪雨が発生する可能性(確率)が10%**」という表現に比べて、発生する可能性(確率)が高いと思いますか。それとも、低いと思いますか。( はそれぞれひとつずつ)

	非常に高い 感じがする	やや高い 感じがする	どちらでも ない	やや低い 感じがする	非常に低い 感じがする
「今後10年間に降雨が発生する確率は10%」 という表現と比較してください					
1. 今後30年間に発生する可能性(確率)は26%	1	2	3	4	5
2. 今後50年間に発生する可能性(確率)は39%	1	2	3	4	5
3. 今後80年間に発生する可能性(確率)は55%	1	2	3	4	5
4. 今後100年間に発生する可能性(確率)は63%	1	2	3	4	5



問 9

地域や社会や災害についてあなたのお考えをお聞きます。下記の 1～18 にあげた各項目について、最もあてはまるものをお選びください。似ている質問もありますが、あまり深く考え込まないで、感じたままをお答えください。 ( はそれぞれひとつ)

	まったくそう思わない	あまりそう思わない	どちらでもない	ややそう思う	非常にそう思う
1. 近所の方は、熱心に防災活動をしていると思う	1	2	3	4	5
2. 私は、知り合いの人から、地域の防災活動に参加してほしいと思われている	1	2	3	4	5
3. 地域コミュニティの活動(町内会や自治会など)に積極的に参加している方だ	1	2	3	4	5
4. 地域全体で災害について準備しておけば、災害時の被害を減らすことができると思う	1	2	3	4	5
5. 災害に備えて地域で防災活動をするのは大変だと思う	1	2	3	4	5
6. 近所の皆さんとのつきあいは多い方だと思う	1	2	3	4	5
7. 自分が暮らす社会全体のことについて考えることがある	1	2	3	4	5
8. 近所の皆さんが防災活動をしているのに、私だけが何もしないのは気が引ける	1	2	3	4	5
9. 地域でのお祭りや行事などの活動にはよく参加している方だ	1	2	3	4	5
10. 地域で防災活動に取り組むには、時間や手間がかかる	1	2	3	4	5
11. 地域コミュニティでの防災活動に積極的に参加したいと思う	1	2	3	4	5
12. 自分の住む地域についての防災の勉強会があれば、私もぜひ参加したいと思う	1	2	3	4	5
13. 地域のみんで災害に備えれば、災害が起きてもうまく対処できるだろう	1	2	3	4	5
14. 行政機関や消防署が行う地域の防災訓練があるならば、参加したいと思う	1	2	3	4	5
15. 社会がいかに成り立っているかということについて考えることがある	1	2	3	4	5
16. 防災訓練に参加すれば、災害の時に何かの役に立つと思う	1	2	3	4	5
17. 社会の中で、自分はどのように行動すべきなのかを考えることがある	1	2	3	4	5
18. 地域での防災訓練に参加する時間を作るのは困難だ	1	2	3	4	5

問 10-1 あなたの年齢、性別とお宅の世帯人数についてお聞きます。

(1) 年齢 ( )歳

(2) 性別

1. 男性	2. 女性
-------	-------

(3) 世帯人数 あなたを含めて ( )人

問 10-2 あなたのお住まいについてお聞きます。

(1) あなたのお住まい

1. 一戸建てで	→	階建ての家に住んでいる
2. 集合住宅で	→	階建ての 階に住んでいる

(2) あなたのお住まい

1. 持ち家	2. 賃貸
--------	-------

(3) あなたのお住まいの構造

1. 木造	2. 非木造(鉄筋や鉄骨造りなど)
-------	-------------------

(4) あなたは、現在の場所におよそ何年間住んでいらっしゃいますか。

1. 1年未満	2. 1年以上3年未満	3. 3年以上10年未満
4. 10年以上20年未満	5. 20年以上30年未満	6. 30年以上40年未満
7. 40年以上50年未満	8. 50年以上	

問 11

そのほかに、災害に関してや、このアンケート調査について、ご意見、ご感想などがございましたら、ご自由にお書きください。

以上で、調査は終わりです。ご協力ありがとうございました。